Buenos Aires, 9 de abril de 2026.-

RESOLUCIÓN 18/2026

Artículo 1º.- El Poder Ejecutivo informará, a través de los organismos correspondientes y en un plazo máximo de 30 (treinta) días de recibida la presente, los siguientes puntos relacionados con el derrumbe ocurrido en la madrugada del 03 de Marzo de 2026, en el Complejo Habitacional PRO.CRE.AR "Estación Buenos Aires" (Decreto Nacional N°902/2012), ubicado en el barrio de Parque Patricios:

a) Informe si respecto al Complejo Habitacional PRO.CRE.AR "Estación Buenos Aires" ha sido tramitada la solicitud de final de obra y remita copia del expediente correspondiente .

b) En caso de no haberse expedido, indique las observaciones técnicas y administrativas formuladas, que impidan que la obra se encuentre formalmente regularizada en términos edilicios.

c) En relación a los reclamos vecinales sobre las filtraciones en las cocheras, indique si existe registro de denuncias previas ante el GCABA, si se han realizado inspecciones, detallando sus fechas y resultados. Indique asimismo si la AGC se encontraba al tanto de la situación y si había detectado y/o accionado en su calidad de órgano de fiscalización y control.

d) Indique si existió un convenio general o convenios individuales entre PRO.CRE.AR, el Banco Hipotecario S.A y el Gobierno de la Ciudad Autónoma de Buenos Aires para la comercialización y entrega de viviendas de cada uno de los edificios que componen el Complejo Habitacional "Estación Buenos Aires". En caso afirmativo, remita su copia.

e) Especifique si tras el siniestro se notificó a la empresa Constructora Sudamericana (COSUD) para la realización de obras de emergencia o reparación.

f) Señale qué medidas se adoptaron para garantizar la custodia del predio tras el siniestro. Específicamente, aclare si se autorizó el ingreso de personal de la empresa constructora al sitio del derrumbe los días posteriores al hecho y bajo qué protocolo judicial o administrativo se realizó.

g) Detalle medidas adoptadas en relación a los damnificados por el derrumbe. Específicamente, informe sobre los criterios y procedimientos de evacuación, las medidas de alojamiento temporales para quienes fueron obligados a dejar sus casas, asistencia alimentaria y sanitaria brindada y toda otra necesidad atendida producto del derrumbe y su consecuente evacuación.

h) Indique si se dispuso la realización de peritajes técnicos independientes y si se evaluó la suspensión preventiva de obras en el complejo hasta tanto se determinen las causas del derrumbe

Art. 2º.- Comuníquese, etc.

CLARA MUZZIO
PABLO JAVIER SCHILLAGI

ES COPIA

INLEG-2026-18505996-GCABA-DGCCN

Firmado digitalmente por Jorge Ignacio CESANI
Fecha:17/04/2026 15:19:02
Director de Despacho Parlamentario

G O B I E R N O DE LA C I U D A D DE B U E N O S A I R E S

"2026 - Año del 30° Aniversario de la sanción de la Constitución de la Ciudad Autónoma de Buenos Aires"

Hoja Adicional de Firmas
Normativa

Número: INLEG-2026-18505996-GCABA-DGCCN

Buenos Aires, Lunes 20 de Abril de 2026

Referencia: RES 18-26 N

El documento fue importado por el sistema GEDO con un total de 1 pagina/s.

Digitally signed by Comunicaciones Oficiales
Date: 2026.04.20 12:15:12 -03:00

Vanesa Alejandra Gaetani
Asistente administrativo
D.G. COORDINACION Y CONSOLIDACION NORMATIVA
AREA JEFE DE GOBIERNO

Digitally signed by Comunicaciones Oficiales
Date: 2026.04.20 12:15:13 -03:00

G O B I E R N O DE LA C I U D A D DE B U E N O S A I R E S

"2026 - Año del 30° Aniversario de la sanción de la Constitución de la Ciudad Autónoma de Buenos Aires"

Informe

Número: IF-2026-18512112-GCABA-DGCCN

Buenos Aires, Lunes 20 de Abril de 2026

Referencia: EX-2026-18505408-GCABA-DGCCN - Res 18/2026 - Informes relacionados con el derrumbe ocurrido en la madrugada del 03 de marzo del presente en el complejo habitacional PRO.CRE.AR “Estación Buenos Aires”

JEFATURA DE GABINETE DE MINISTROS - SECRETARÍA DE GESTIÓN Y DESARROLLO URBANO

Me dirijo a Ud. en el marco de la Resolución de la Legislatura de la Ciudad Autónoma de Buenos Aires N.° **18/2026**, sancionada el día **09/04/2026**, cuya copia se encuentra agregada al presente Expediente Electrónico, mediante la cual tramita un Pedido de Informe al Poder Ejecutivo, enmarcado en el artículo 83 de la Constitución de la Ciudad Autónoma de Buenos Aires.

Se deja constancia que la mentada Resolución establece un plazo de **30 días hábiles** para remitir a la Legislatura la respuesta al pedido, operando su vencimiento el día **03/06/2026**. En este sentido, se solicita tenga a bien dar curso al presente Expediente Electrónico en el ámbito de su repartición para la elaboración de la respuesta, a partir de la información obrante en el/las área/s competente/s, y devolver las presentes actuaciones a esta Gerencia Operativa Asuntos Legislativos **antes del día 01/06/2026**, **a fin de dar respuesta al pedido en cuestión**. Se solicita asimismo que, al remitir las actuaciones, tenga a bien hacer constar en los actuados **con claridad y precisión la documentación que debe remitirse a la Legislatura como respuesta al Pedido de Informe que por los presentes obrados tramita**.

En este sentido, se solicita tenga a bien elaborar un Informe que dé cuenta de la intervención de las áreas que se encuentran bajo el ámbito de competencia de su repartición, e identifique el/los Documento/s que debe/n ser remitido/s a la Legislatura, **indicando a tal efecto el Número SADE de el/los Documento/s Electrónico/s a remitir y el número de orden bajo el cual obran agregados al Expediente**.

Asimismo, si usted considera que el pedido de información requiere, a los fines de dar una respuesta completa, de la intervención adicional de otro Ministerio o área de gobierno, se agradece tenga a bien notificar a esta repartición mediante Nota (módulo Comunicaciones Oficiales) en el plazo de TRES (3) DÍAS HÁBILES de recibida la presente, a fin de que se dé intervención a dicho organismo.

Si tiene alguna consulta, no dude en comunicarse con esta Gerencia Operativa a asuntoslegislativos@buenosaires.gob.ar o al 5091-7444.

Sin otro particular lo saluda a Ud. atentamente,

Se informa que la presente Resolución ha sido remitida, asimismo, a la Agencia Gubernamental de Control

(Ministerio de Justicia) y al Ministerio de Seguridad, a los fines de su debida intervención y respuesta. Recibidas las respuestas del área interviniente, esta Gerencia Operativa procederá a consolidar la información y respuestas recibidas a fin de remitir lo actuado a la Legislatura de la CABA.

Digitally signed by Comunicaciones Oficiales
Date: 2026.04.20 12:27:31 -03:00

Joaquin Giannuzzi
Gerente Operativo
D.G. COORDINACION Y CONSOLIDACION NORMATIVA
AREA JEFE DE GOBIERNO

Digitally signed by Comunicaciones Oficiales
Date: 2026.04.20 12:27:32 -03:00

G O B I E R N O DE LA C I U D A D DE B U E N O S A I R E S

"2026 - Año del 30° Aniversario de la sanción de la Constitución de la Ciudad Autónoma de Buenos Aires"

Informe

Número: IF-2026-18512112-GCABA-DGCCN

Buenos Aires, Lunes 20 de Abril de 2026

Referencia: EX-2026-18505408-GCABA-DGCCN - Res 18/2026 - Informes relacionados con el derrumbe ocurrido en la madrugada del 03 de marzo del presente en el complejo habitacional PRO.CRE.AR “Estación Buenos Aires”

JEFATURA DE GABINETE DE MINISTROS - SECRETARÍA DE GESTIÓN Y DESARROLLO URBANO

Me dirijo a Ud. en el marco de la Resolución de la Legislatura de la Ciudad Autónoma de Buenos Aires N.° **18/2026**, sancionada el día **09/04/2026**, cuya copia se encuentra agregada al presente Expediente Electrónico, mediante la cual tramita un Pedido de Informe al Poder Ejecutivo, enmarcado en el artículo 83 de la Constitución de la Ciudad Autónoma de Buenos Aires.

Se deja constancia que la mentada Resolución establece un plazo de **30 días hábiles** para remitir a la Legislatura la respuesta al pedido, operando su vencimiento el día **03/06/2026**. En este sentido, se solicita tenga a bien dar curso al presente Expediente Electrónico en el ámbito de su repartición para la elaboración de la respuesta, a partir de la información obrante en el/las área/s competente/s, y devolver las presentes actuaciones a esta Gerencia Operativa Asuntos Legislativos **antes del día 01/06/2026**, **a fin de dar respuesta al pedido en cuestión**. Se solicita asimismo que, al remitir las actuaciones, tenga a bien hacer constar en los actuados **con claridad y precisión la documentación que debe remitirse a la Legislatura como respuesta al Pedido de Informe que por los presentes obrados tramita**.

En este sentido, se solicita tenga a bien elaborar un Informe que dé cuenta de la intervención de las áreas que se encuentran bajo el ámbito de competencia de su repartición, e identifique el/los Documento/s que debe/n ser remitido/s a la Legislatura, **indicando a tal efecto el Número SADE de el/los Documento/s Electrónico/s a remitir y el número de orden bajo el cual obran agregados al Expediente**.

Asimismo, si usted considera que el pedido de información requiere, a los fines de dar una respuesta completa, de la intervención adicional de otro Ministerio o área de gobierno, se agradece tenga a bien notificar a esta repartición mediante Nota (módulo Comunicaciones Oficiales) en el plazo de TRES (3) DÍAS HÁBILES de recibida la presente, a fin de que se dé intervención a dicho organismo.

Si tiene alguna consulta, no dude en comunicarse con esta Gerencia Operativa a asuntoslegislativos@buenosaires.gob.ar o al 5091-7444.

Sin otro particular lo saluda a Ud. atentamente,

Se informa que la presente Resolución ha sido remitida, asimismo, a la Agencia Gubernamental de Control

(Ministerio de Justicia) y al Ministerio de Seguridad, a los fines de su debida intervención y respuesta. Recibidas las respuestas del área interviniente, esta Gerencia Operativa procederá a consolidar la información y respuestas recibidas a fin de remitir lo actuado a la Legislatura de la CABA.

Digitally signed by Comunicaciones Oficiales
Date: 2026.04.20 12:27:31 -03:00

Joaquin Giannuzzi
Gerente Operativo
D.G. COORDINACION Y CONSOLIDACION NORMATIVA
AREA JEFE DE GOBIERNO

Digitally signed by Comunicaciones Oficiales
Date: 2026.04.20 12:27:32 -03:00

G O B I E R N O DE LA C I U D A D DE B U E N O S A I R E S
"2021 - Año del Bicentenario de la Universidad de Buenos Aires"

Carátula Expediente

Número: IF-2026-34355629-GCABA-DGROC

Buenos Aires, Miércoles 29 de Julio de 2026

Referencia: Carátula del expediente EX-2021-05688678- -GCABA-DGROC

Expediente: EX-2021-05688678- -GCABA-DGROC
Fecha Caratulación: 08/02/2021
Usuario Caratulación: Trámites a Distancia (GCABADGROC)
Usuario Solicitante: Trámites a Distancia (GCABADGROC)
Código Trámite: MDUG3001A - P. OBRA E. PROY. / CONFORME / R. OBRAS EN CONTRA
Descripción: Registro de Plano de Obra Civil
Cuit/Cuil: 27287095754
Tipo Documento: DU
Número Documento: 28709575
Persona Física/Persona Jurídica
Apellidos: Lo Conte
Nombres: Romina Antonela
Razón Social: ---
Email: arqconsult@gmail.com
Teléfono: 43017714
Pais: ARGENTINA
Provincia: CIUDAD DE BUENOS AIRES
Departamento: CIUDAD DE BUENOS AIRES
Localidad: CIUDAD DE BUENOS AIRES
Domicilio: JUJUY AV. 973
Piso: ---
Dpto: ---
Código Postal: 1229

Observaciones: ---

Motivo de Solicitud de Caratulación: Registro de Plano de Obra Civil

Martin Rivera
Auxiliar administrativo
D.G REGISTRO DE OBRAS Y CATASTRO
MINISTERIO JEFATURA DE GABINETE

G O B I E R N O DE LA C I U D A D DE B U E N O S A I R E S
"2021 - Año del Bicentenario de la Universidad de Buenos Aires"

Formulario de Ubicación

Número: IF-2026-34355629-GCABA-DGROC

Buenos Aires, Miércoles 29 de Julio de 2026

Referencia: Carátula Variable EX-2021-05688678- -GCABA-DGROC

Ubicación

Calle y altura: CALLE SIN NOMBRE OFICIAL 3610
Barrio: BARRACAS
Comuna: Comuna 4
Sección: 026
Manzana: 012I
Parcela: 001
Unidad Funcional:

Martin Rivera
Auxiliar administrativo
D.G REGISTRO DE OBRAS Y CATASTRO
MINISTERIO JEFATURA DE GABINETE

Formulario de tipo de tarea de plano de obra civil

Número: IF-2026-34355629-GCABA-DGROC

Buenos Aires, Miércoles 29 de Julio de 2026

Referencia: Formulario de Tipo de Tareas de Plano de Obra Civil

---

Tipo de Plano

Tipo de Plano: Conforme

Uso particularizado

¿Solicita en el marco de un uso particularizado? (Debe cargar la documentación correspondiente): No

Tipo de Tarea del Plano Conforme
Cantidad de Metros Modificados: 0,00
Cantidad de Metros Construídos: 17741,68
Profundidad de Subsuelos (si existe un cambio en esta obra): 0,00
Altura Plano Límite (si existe un cambio en esta obra): 0,00

Martin Rivera
Auxiliar administrativo
D.G REGISTRO DE OBRAS Y CATASTRO
MINISTERIO JEFATURA DE GABINETE

DATOS DEL PROPIETARIO

Número: IF-2026-34355629-GCABA-DGROC

Buenos Aires, Miércoles 29 de Julio de 2026

Referencia: Formulario Datos del Propietario

Personería
Tipo de persona: Persona Jurídica

Persona jurídica
Razón social/entidad: Estado Nacional Argentino, a transferir al fideicomiso administrativo y financiero pro cre ar, según decreto n°902/2012
CUIT: 30712386343
Nombre del apoderado: PABLO ERNESTO
Apellido del apoderado: RANNAZZO
E - mail del apoderado: arqconsult@commargroup.com.ar
Teléfono del apoderado: 1131488329
Domicilio: RECONQUISTA 151

Martin Rivera
Auxiliar administrativo
D.G REGISTRO DE OBRAS Y CATASTRO
MINISTERIO JEFATURA DE GABINETE

Presentación Ciudadana TAD

Número: IF-2026-34355629-GCABA-DGROC

Buenos Aires, Miércoles 29 de Julio de 2026

Referencia: Presentación Ciudadana

Datos Solicitante

Nombre y Apellido	LO CONTE ROMINA ANTONELA
Primer Nombre	Romina
Segundo Nombre	Antonela
Tercer Nombre	
Primer Apellido	Lo Conte
Segundo Apellido	
Tercer Apellido	
CUIT/CUIL/CDI	27287095754
Email de Contacto	arqconsult@gmail.com
Teléfono de Contacto	43017714
Sexo	FEMENINO
Tipo de Documento	DU
Número de Documento	28709575

Domicilio Constituido

Dirección	JUJUY AV. 973
Piso/Depto	/
Código Postal	1229
Teléfono	43017714

Martin Rivera
Auxiliar administrativo
D.G REGISTRO DE OBRAS Y CATASTRO
MINISTERIO JEFATURA DE GABINETE

Entrada E0004042312021 - 28/01/2021

Código de Seguridad s2AL/i1y

Valor $ 820,00

MINISTERIO DE JUSTICIA Y
DERECHOS HUMANOS DE LA NACION
REGISTRO DE LA
PROPIEDAD INMUEBLE

RPI

- LEY 17050 -

SOLICITUD DE INFORME (Artículo 27 - Ley 17.801) (*)

1	2	3	4	5	6

>>> Instrucciones sobre el uso al dorso del presente <<<

1 Destino del Informe ESTUDIO DE TITULOS

2 Información que se solicita DOMINIO Y GRAVÁMENES

3 Ubicación del inmueble

EX - ESTACION BUENOS AIRES

Tratándose de propiedad horizontal, consignar el número de unidad funcional de acuerdo al Reglamento de Copropiedad.

4 MATRÍCULA 2-10893

Zona	Manzana	Lote	Finca

Nomenclatura Catastral

C 2 S 26

M 12I P 1

Unidad Funcional

Unidad Complementaria

Tº	Tº	Tº
Fº	Fº	Fº

5 Personas físicas

Apellidos	Apellido materno
Nombres	Tipo y Nº Doc.:
Apellidos	Apellido materno
Nombres	Tipo y Nº Doc.:

6 Personas jurídicas / Nombre completo independientemente de la sigla utilizada

BANCO HIPOTECARIO SA COMO FIDUCIARIO DEL FIDEICOMISO PROCREAR

Domicilio

Inscrip. IGJ / RPC / otras. C.U.I.T.

7 Observaciones

Solicitante PUIGGARI FRANCISCO JAVIER

Domicilio AV. LEANDRO N. ALEM 449 4

Teléfono 5238-1600

Firma y Sello

(*) MARCAR CON CLARIDAD QUE TIPO DE INFORME SE SOLICITA Y UTILIZAR UN FORMULARIO POR CADA PEDIDO. VER INDICACIONES AL DORSO.

WEB **Cod. 236**

Este trámite está FIRMADO DIGITALMENTE. Puede comprobar su autenticidad ingresando en https://informes.dnrpi.jus.gob.ar/sipel/SolicitudDeinforme/ObtencionDeTramite. Deberá proporcionar los datos "Entrada" y "Código de Seguridad" que se encuentran en la cabecera de esta página.

SOLO PARA USO INTERNO DEL R.P.I.

8	BÚSQUEDAS				
Zona	T°	F°	Año	Circ. / Sec. / Manz. / Parcela	Firma y sello
					Fecha

9	Se informa

10	El presente despacho consta de ..... fojas

FECHA	**FIRMA Y SELLO**
	RPI Firma Digital ORLANDO Julian Ezequiel Registro de la Propiedad Inmueble de la Capital Federal

(*) MARCAR CON CLARIDAD QUE TIPO DE INFORME SE SOLICITA Y UTILIZAR UN FORMULARIO POR CADA PEDIDO.

1. Se solicita para conocer la situación jurídica registral del inmueble al día anterior a la presentación del informe. Consignar el nombre de la persona física ó jurídica (Rubro 5 ó 6), los datos de inscripción del dominio (Rubro 4) y la ubicación del inmueble (Rubro 3). En caso de tener que consignar más de dos titulares de dominio continuar en Rubro 7.

2. Se solicita para consultar en el Registro de Anotaciones Personales, por Inhibiciones y/o por Cesiones de Acciones y Derechos Hereditarios. Utilizar un formulario por persona, indicando en el Rubro 2 si se solicita informe por Inhibiciones, por Cesiones ó por ambas. En el caso en que no se consignare la opción en el formulario, se expedirá por Inhibiciones únicamente. Para personas físicas consignar apellido y nombre completos y Documento de Identidad. En caso de ser extranjero residente, Documento de Identidad o Pasaporte. Para extranjeros no residentes, tipo y Documento de Identidad según la ley del País de residencia o Pasaporte. En todos los casos consignar apellido materno, si se conociere. Para personas jurídicas consignar el nombre completo con el que conste en los respectivos registros, número de inscripción registral, cuando corresponda, y domicilio social.

3. Se solicita para conocer los inmuebles registrados a nombre de una persona física o jurídica en el índice de Titulares de Dominio. Utilizar un formulario por cada persona. Para personas físicas, consignar, en Rubro 5, nombre/s, apellido/s y Documento de Identidad. Para personas jurídicas, consignar, en Rubro 6, denominación social ó nombre completo con el que conste en los respectivos registros.

4. Se solicita para conocer sólo el dato de inscripción dominial. Consignar, únicamente, la ubicación del inmueble y en caso de conocerse, piso y/o Unidad Funcional (Rubros 3 y 4).

5. Se solicita para conocer la frecuencia de solicitudes de informes número 1 requeridos en los últimos 90 días. Completar Rubro 4.

6. Se solicita para obtener el resultado de los informes 4 y 1 en forma conjunta, consignando la ubicación del inmueble y al titular de dominio. Tratándose de inmuebles afectados al Régimen de Propiedad Horizontal, indicar unidad funcional y piso.

Folio Registro Matrícula- RPI

Número: IF-2026-34355629-GCABA-DGROC

CIUDAD DE BUENOS AIRES
Miércoles 29 de Julio de 2026

Referencia: Folio Matrícula 02-10893

Matrícula (Rubro 1)	**Calle y Nº o Calle y Nº Esquina Calle y Nº (y entre Calles) (Rubro 3)**	**Nomenclatura Catastral (Rubro 2)**			
02-10893	SIN NOMBRE OFICIAL 3610/40 ESQ. SIN NOMBRE OFICIAL S/N	02	26	12I	1
		Circ.	Sec.	Manzana	Parcela

Descripcion del inmueble (Rubro 4)

S/MENSURA: POR SU FTE. AL NNO., LINEA 2-3, 59M. 58CM. LINDANDO CON LA CALLE SIN NOMBRE OFICIAL A CEDER; AL NNE, LINEA 3-5, OCHAVA DE 6M.; POR SU OTRO FTE. AL ENE., LINEA 5-6, 47M. 52CM. LINDANDO CON CALLE SIN NOMBRE OFICIAL A CEDER; AL ESE., LINEA 6-8, OCHAVA DE 6M.; POR SU OTRO FTE. AL SSE., LINEA 8-106; 41M. 82CM., LINDANDO CON CALLE SIN NOMBRE OFICAL A CEDER.; EN SU CDO. AL OSO. MARTILLO EN CONTRA LINEA 106-105, 33M. 99CM. Y LINEA 105-104; 22M. LINDANDO POR ESTOS DOS TRAMOS CON PARCELA 2 DE SU MISMA MANZANA.; POR SU FTE. AL OSO.; LINEA 104-12; 17M. 76CM. LINDANDO CON CALLE SIN NOMBRE OFICIAL A CEDER; AL ONO., LINEA 12-2, OCHAVA DE 6M. 01CM., CERRANDO LA PARCELA. SUP.: 3037,16M2.-
PLANO M. 211-2014.-

POR UNIFICACION DE LAS MATRICULAS RPI: 2-10879, RPI.: 2-10881 Y RPI. : 2-10882 Y POSTERIOR FRACCIONAMIENTO CON CESION DE CALLES Y OCHAVAS LIBRADAS AL USO PUBLICO SEGÚN PLANO M: 221-2014. SURGE LA PRESENTE MATRICULA.-

Antecedente Dominial (Rubro 5)

02-10879 02-10881 02-10882
Origen: RPI.:.

Titularidad sobre el Dominio o	**Gravámenes, Restricciones y**	**Cancelaciones**

Condominio	Limitaciones	
Asiento: 1 - DOMINIO Adquirente: 1.1 BANCO HIPOTECARIO S.A. Datos de inscripción: CUIT/CUIL/CDI: 30500011072 Domicilio: CIUDAD DE BUENOS AIRES. Proporción: 1/1 Negocio Causal: TRANSFERENCIA DE DOMINIO DE DOMINIO FIDUCIARIO. PLAZO 30 AÑOS. POR REDISTRIBUCION PARCELARIA*PROTOCOLIZACION DE PLANO* Titular Certificado: Nro. 49936, del 04/02/2019 Documento: Escrit. Nro. 32, del 12/02/2019, CABA Presentación Nro.: 93036, 26/02/2019 D'Alessio Carlos Escribania General del Gobierno de la Nacion* 2) TRANSFERENCIA DE DOMINIO* de matriculas RPI 2-10879 y 2-10882 y 2-10881 Esc.D'Alessio Escribania de Gobierno de la Nacion Escrit.542 del 07 dic.2018 Presentacion 889568*28 dic.2018.-* . --- Asiento: 2 - ANOTACION RECTIFICACION ASIENTO 1 POR OMISION DE TEXTO EN NEGOCIO CAUSAL LEASE : EL BANCO HIPOTECARIO S.A INTERVIENE EN CARACTER FIDUCIARIO DEL FIDEICOMISO ADMINISTRATIVO Y FINANCIERO PROCREAR, DOMICILIO RECONQUISTA 151 CABA PRESENTACION 431940 DEL 09 AGO 2019. ---		

El siguiente resumen de titularidad de dominio vigente se expone para facilitar la lectura del folio digital, el mismo no integra los asientos registrales.

Identificación	Documento - CUIT/CUIL/CDI	Porción
BANCO HIPOTECARIO S.A.	30500011072	1/1

Martin Rivera
Auxiliar administrativo
D.G REGISTRO DE OBRAS Y CATASTRO
MINISTERIO JEFATURA DE GABINETE

El presente trámite consta de 5 imágen/es y ha sido firmado digitalmente. Registro de la Propiedad Inmueble.

Plano

Número: IF-2026-34355629-GCABA-DGROC

Buenos Aires, Miércoles 29 de Julio de 2026

Referencia: Planos a estudiar (en formato dwf)

Documento Embebido TAD

Martin Rivera
Auxiliar administrativo
D.G REGISTRO DE OBRAS Y CATASTRO
MINISTERIO JEFATURA DE GABINETE

29 de Enero del 2021, CABA
Av. Vélez Sarsfield Nº731

NOTA AUTORIZACION

El que suscribe, Pablo Ernesto Rannazzo CUIT 23-23804659-9, en su carácter de apoderado de Estado Nacional Argentino, a transferir al fideicomiso administrativo y financiero PRO CRE AR según decreto nº902/2012, obra cita en la calle Av. Vélez Sarsfield Nº731 (Circ.: 2, Sección: 26, Manzana: 12I, Parcela: 001), autoriza a la Arq. Romina Lo Conte CUIT 27-28709575-4 a realizar y gestiona las tareas correspondientes la presentación de Conforme a obra.

Saluda a Ud. atentamente

PABLO ERNESTO RANNAZZO
Apoderado
Fideicomiso PRO.CRE.AR

Pablo Ernesto Rannazzo

CUIT 23-23804659-9

Apoderado

G O B I E R N O DE LA C I U D A D DE B U E N O S A I R E S
"2021 - Año del Bicentenario de la Universidad de Buenos Aires"

Hoja Adicional de Firmas
Informe gráfico

Número: IF-2026-34355629-GCABA-DGROC

Buenos Aires, Miércoles 29 de Julio de 2026

Referencia: Apoderamiento para realizar el trámite (en caso de contratación de terceros)

El documento fue importado por el sistema GEDO con un total de 1 pagina/s.

Martin Rivera
Auxiliar administrativo
D.G REGISTRO DE OBRAS Y CATASTRO
MINISTERIO JEFATURA DE GABINETE

Términos y Condiciones

Número: IF-2026-34355629-GCABA-DGROC

Buenos Aires, Miércoles 29 de Julio de 2026

Referencia: Formulario de Términos y Condiciones

Terminos y Condicion

El uso de la Plataforma TAD implica que el Usuario TAD conoce y acepta los Términos y Condiciones establecidos mediante Resolución N° 521-SECLYT-2015 y su Anexo, el funcionamiento de la Plataforma TAD y las implicancias de todos los actos que fueran efectuados a través de aquélla.

Declaro que todos los datos consignados son correctos, verídicos y cumplen con los requisitos establecidos por el Código de Edificación (Ley N° 6100) y sus correspondientes Reglamentaciones.

Acepto que en caso de no cumplir los requisitos de admisibilidad establecidos en los Reglamentos Técnicos, el trámite será desestimado y deberá presentar nuevamente la información completa.

Acepto que notificaré a la brevedad las modificaciones que pudieran surgir en los datos presentados."

Terminos y Condiciones: Si

Martin Rivera
Auxiliar administrativo
D.G REGISTRO DE OBRAS Y CATASTRO
MINISTERIO JEFATURA DE GABINETE

G O B I E R N O DE LA C I U D A D DE B U E N O S A I R E S
"2021 - Año del Bicentenario de la Universidad de Buenos Aires"

Providencia

Número: IF-2026-34355629-GCABA-DGROC

Buenos Aires, Miércoles 29 de Julio de 2026

Referencia: Pase electrónico de EX-2021-05688678- -GCABA-DGROC

Motivo: Motivo pase a funcionario público

Destinatario: DGROC-OBRASTECNICA

Martin Rivera
Auxiliar administrativo
D.G REGISTRO DE OBRAS Y CATASTRO
MINISTERIO JEFATURA DE GABINETE

Alta de participantes

Número: IF-2026-34355629-GCABA-DGROC

Buenos Aires, Miércoles 29 de Julio de 2026

Referencia: Formulario Participante Alta

Datos del Trámite

Expediente: EX-2021-05688678- -GCABA-DGROC

El usuario que generó el trámite en TAD del expediente de referencia declara el ALTA del nuevo participante consignado a continuación:

Datos del Participante

Pablo Ernesto Rannazzo .

CUIT/CUIL: 23238046599

Perfil: PROPIETARIO

Teléfono:

Mail:

Declaro bajo juramento que toda la información proporcionada es verdadera, completa, correcta y puede ser verificada. Declaro que la omisión o falsedad de información sobre los datos suministrados podría anular esta operación.

Operación realizada en: TAD.
Observaciones:

Martin Rivera
Auxiliar administrativo
D.G REGISTRO DE OBRAS Y CATASTRO
MINISTERIO JEFATURA DE GABINETE

G O B I E R N O DE LA C I U D A D DE B U E N O S A I R E S
"2021 - Año del Bicentenario de la Universidad de Buenos Aires"

Providencia

Número: IF-2026-34355629-GCABA-DGROC

Buenos Aires, Miércoles 29 de Julio de 2026

Referencia: Pase electrónico de EX-2021-05688678- -GCABA-DGROC

Motivo:

EXP OK PARA SU ESTUDIO .- A LA ESPERA DE CARGA DE DATOS EN RLM , S026-M012I-P001

Destinatario: MARIANO SEBASTIAN GARCIA

Martin Rivera
Auxiliar administrativo
D.G REGISTRO DE OBRAS Y CATASTRO
MINISTERIO JEFATURA DE GABINETE

G O B I E R N O DE LA C I U D A D DE B U E N O S A I R E S
"2021 - Año del Bicentenario de la Universidad de Buenos Aires"

Constancia de toma de vista (sin suspensión)

Número: IF-2026-34355629-GCABA-DGROC

Buenos Aires, Miércoles 29 de Julio de 2026

Referencia: Toma de vista sin suspensión de: EX-2021-05688678- -GCABA-DGROC

Motivo: Se ha generado la toma vista sin suspensión del expediente: EX-2021-05688678- -GCABA-DGROC

Martin Rivera
Auxiliar administrativo
D.G REGISTRO DE OBRAS Y CATASTRO
MINISTERIO JEFATURA DE GABINETE

Documento Indexado

Número: IF-2026-34355629-GCABA-DGROC

Buenos Aires, Miércoles 29 de Julio de 2026

Referencia: Plano de Mensura_M- 221-2014

SMP: 026 - 012I – 001
Tipo de Documento: Plano de Mensura
Expediente: N/A
Observaciones: El documento se encuentra embebido

Martin Rivera
Auxiliar administrativo
D.G REGISTRO DE OBRAS Y CATASTRO
MINISTERIO JEFATURA DE GABINETE

G O B I E R N O DE LA C I U D A D DE B U E N O S A I R E S
"2021 - Año del Bicentenario de la Universidad de Buenos Aires"

Documento Indexado

Número: IF-2026-34355629-GCABA-DGROC

Buenos Aires, Miércoles 29 de Julio de 2026

Referencia: Plano Indice de Manzana -026-012I-001

SMP: 026 - 012I – 001
Tipo de Documento: Plano Indice de Manzana -026-012I
Expediente: N/A
Observaciones: El documento se encuentra embebido

Martin Rivera
Auxiliar administrativo
D.G REGISTRO DE OBRAS Y CATASTRO
MINISTERIO JEFATURA DE GABINETE

Documento Indexado

Número: IF-2026-34355629-GCABA-DGROC

Buenos Aires, Miércoles 29 de Julio de 2026

Referencia: Ficha Parcelaria -026-012I-001

SMP: 026 - 012I – 001
Tipo de Documento: Ficha Parcelaria -026-012I-001
Expediente: N/A
Observaciones: El documento se encuentra embebido

Martin Rivera
Auxiliar administrativo
D.G REGISTRO DE OBRAS Y CATASTRO
MINISTERIO JEFATURA DE GABINETE

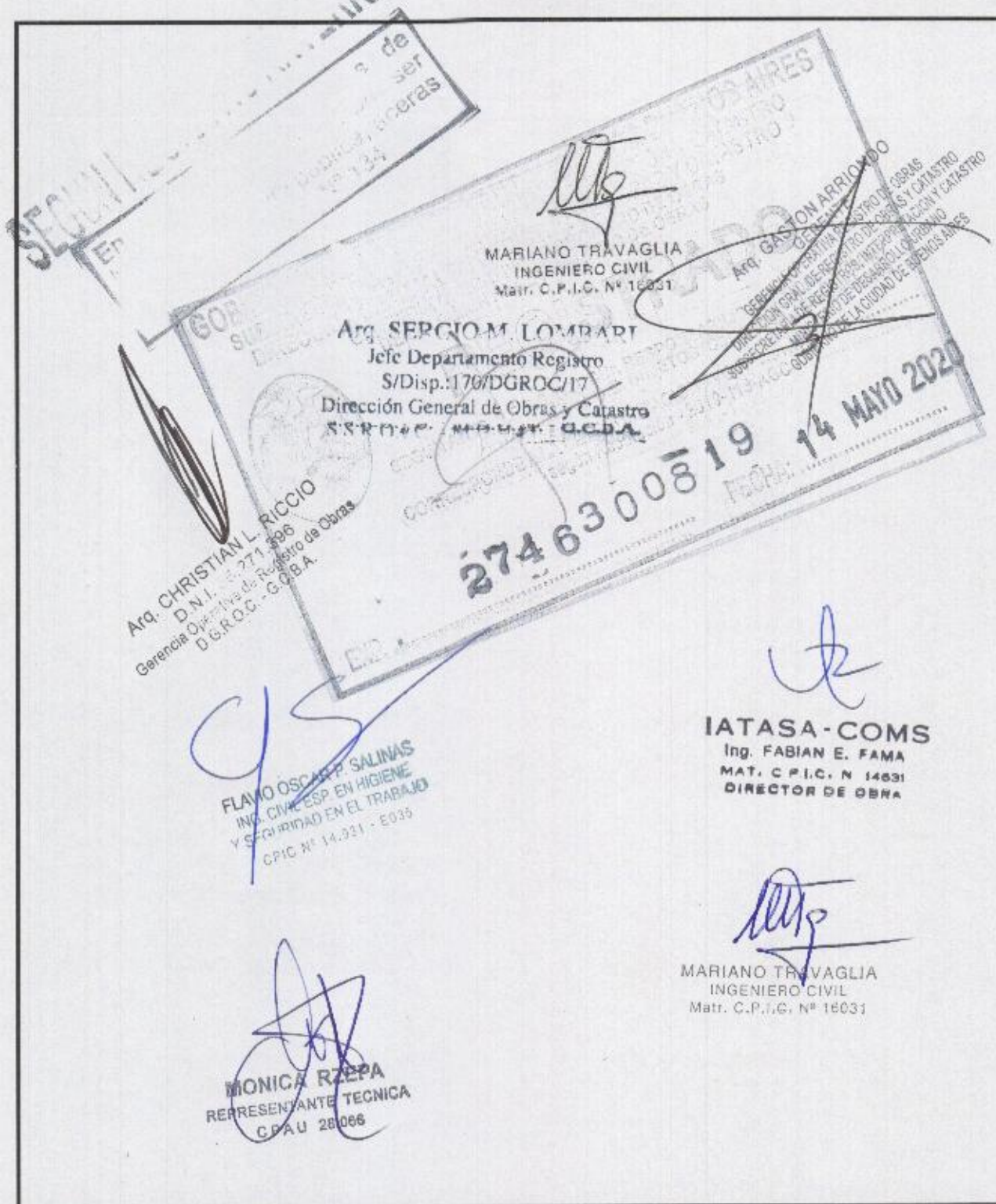

Nº	MODIFICACION	FECHA
A	PRELIMINAR PARA REVISIÓN	25-06-2015
B	OBSERVACIONES D.D.O.	16-09-2015
C	AJUSTE GENERAL	18-11-2015
D		

PRO.CRE.AR ESTACION BUENOS AIRES	ESTRUCTURA HORMIGON		
	PROYECTO	RUBRO	NUMERO
MEMORIA DE CÁLCULO	EBA1	MC	00 Vc
ESTRUCTURA DE HORMIGÓN ARMADO			
SECTOR 1	18-11-2015		

IF-2026-34355629-GCABA-DGROC

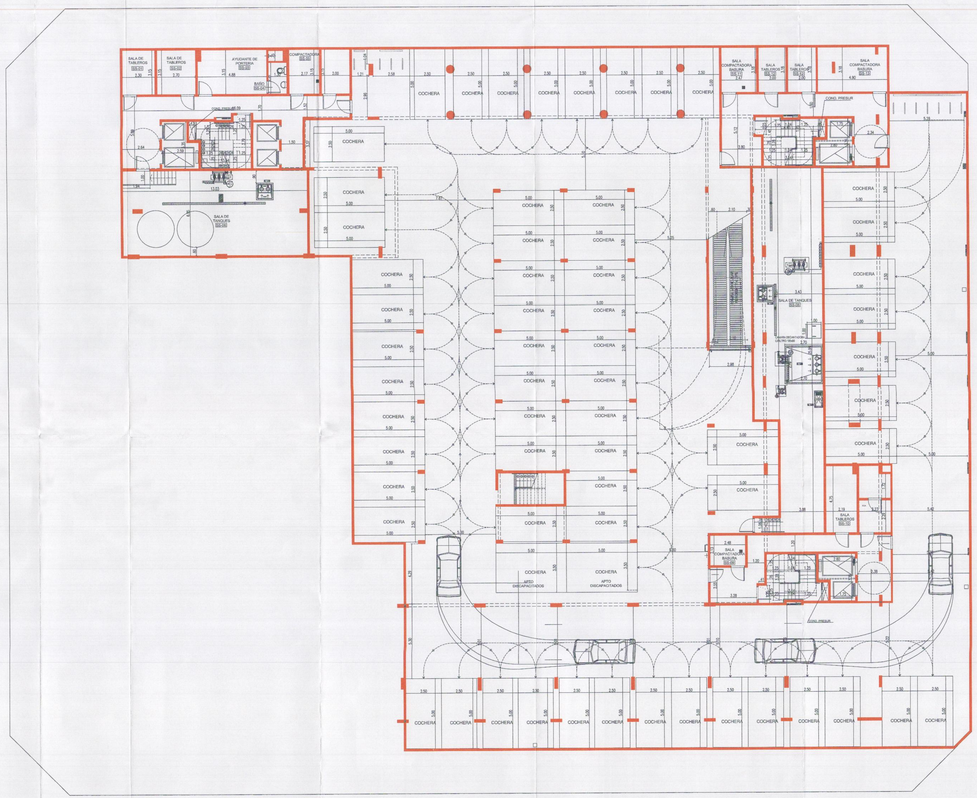

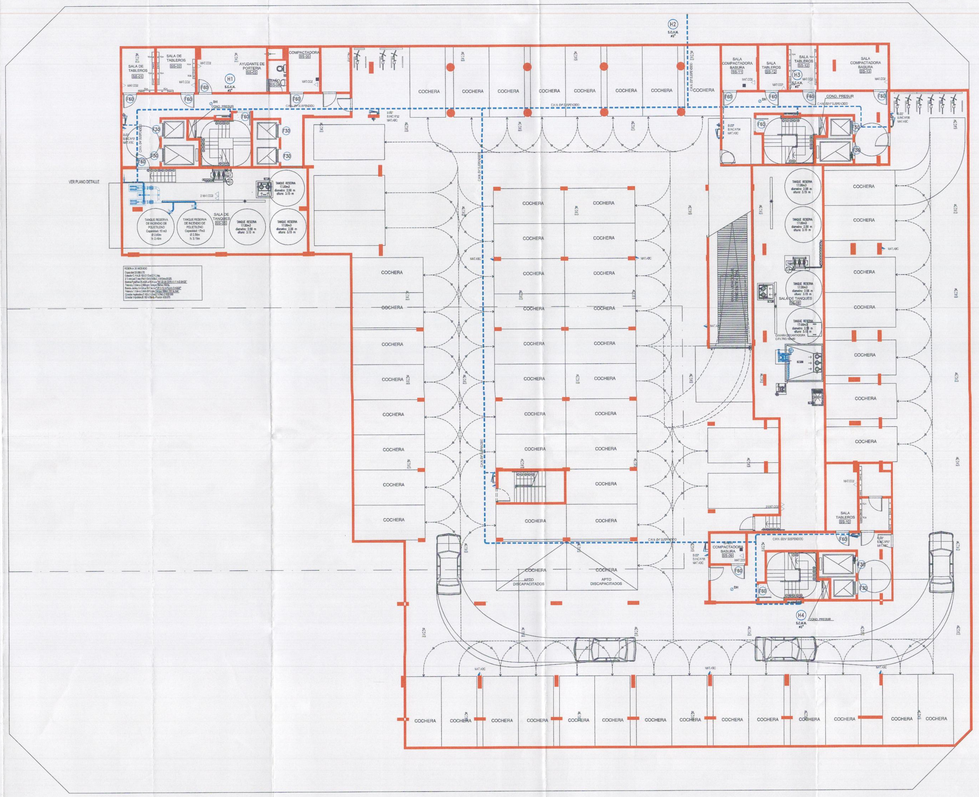

PARTIDA DE CONTRIBUCION TERRITORIAL No

01-
130

PLANO ÚNICO s/Resol. N°679-SSPLAN-2010 — SUBSUELO
PLANO DE MODIFICACIÓN DE OBRA — ARQUITECTURA
— INCENDIO

DESTINO: LOCALES COMERCIALES Y VIVIENDA MULTIFAMILIAR CON COCHERAS

PROPIETARIO: Estado Nacional Argentino, a transferir al Fideicomiso Administrativo y Financiero PRO.CRE.AR, según decreto n° 902/2012.

CALLE: Av. VELEZ SARSFIELD 9131, esq. SUAREZ S/N, esq. LAFAYETTE 9305/25/31/181, esq. MIRAVE N°3020/60/70/80/90-3104/24/28/48/52/62/88/10-3224/28/32/48/52/62/88/10-3324/28/30/48/52 CALLE: /62/88/10/80-3430/46/50/70-3530/46/50/70 y 3610/40, esq. LAMADRID S/N°

Circ.: 2 Seccion: 26 Manz.: 121 Parcela: 001

Distrito: U41 Escala: 1:100

Croquis de Localizacion

Sup. del terreno:	3.775,40 m2
Sup. a construir:	18.516,49 m2
Sup. libre en PB:	2.192,88 m2

EL PROYECTO DE OBRA NO EXIME DE LA OBLIGACION DE PODER PERMISO DE USO.

PROPIETARIO: ESTADO NACIONAL ARGENTINO, A TRANSFERIR AL FIDEICOMISO ADMINISTRATIVO Y FINANCIERO PRO.CRE.AR

DOMICILIO: Florida 835 - Piso 1° - Ciudad Autónoma de Buenos Aires

PROFESIONALES INTERVINIENTES:

ARQ. PABLO ERNESTO OYARZABAL — MAT. FUPA N.170 — C.U.I.T. 20-11752324-1 — DOM. FLORIDA 835 - 1° PISO - CABA — TEL. 4311-4000 — CUIT: 27-11752324-1

DOM. DECLARE ES EPF-CABA — DOM. FLORIDA 835 - 1° PISO - CABA — TEL. 4311-4000 — CUIT: 27-11752324-1

REPRESENTANTE TECNICO: ARQ. MONICA FABIANA ROZEN

MAT. Prof. 28088 CPAU — DPI. INDOOR 86 (Registro CPAU)

DOMICILIO: AV. LEANDRO N. ALEM 588 7°P - CABA

ARQUITECTURA/GESTIÓN: ING. MARIANO TRAVAGLIA

MAT. Prof. 28088 CPAU

CUIT: 20-13544539-9

DOMICILIO: SENILLOSA 417 8°1 — CABA

PLOT: CONSTRUCTORA: CONSTRUCTORA SUDAMERICANA S.A.

REPRESENTANTE TECNICO: ARQ. MONICA FABIANA ROZEN

MAT. Prof. 28088 CPAU — DPI. INDOOR 86 (Registro CPAU)

DOMICILIO: AV. LEANDRO N. ALEM 588 7°P - CABA

RESPONSABLE DE SEGURIDAD E HIGIENE: ING. MARIANO TRAVAGLIA

MAT. Prof. 14431 RHST 530

CUIT: 20-13544539-9

DOMICILIO: AV. LEANDRO N. ALEM 588 8°P - CABA

ARCHIVO DE ASERN. : 3.00m

CUMPLE DTO. N° 6417/73 (PROPIEDAD HORIZONTAL)
CUMPLE ORD. N° 40.328 (VIVIENDAS COLECTIVAS)
EXP. ANT. N° 2.006.776/15

Fs. 1 — Fs. 2

Fs. 3 — Fs. 4

Fs. 5 — Fs. 6

Fs. 7 — Fs. 8

Fs. 9 — Fs. 10

Fs. 11 — Fs. 12

Fs. 13 — Fs. 14

Fs. 15 — Fs. 16

Fs. 17 — Fs. 18

Fs. 19 — Fs. 20

Fs. 21 — Fs. 22

Fs. 23 — Fs. 24

Fs. 25 — Fs. 26

Fs. 27 — Fs. 28

Fs. 29 — Fs. 30

Fs. 31 — Fs. 32

Fs. 33 — Fs. 34

Fs. 35 — Fs. 36

Fs. 37 — Fs. 38

Fs. 39 — Fs. 40

Fs. 41 — Fs. 42

Fs. 43 — Fs. 44

Fs. 45 — Fs. 46

Fs. 47 — Fs. 48

Fs. 49 — Fs. 50

Fs. 51 — Fs. 52

Fs. 53 — Fs. 54

Fs. 55 — Fs. 56

Fs. 57 — Fs. 58

Fs. 59 — Fs. 60

Fs. 61 — Fs. 62

Fs. 63 — Fs. 64

Fs. 65 — Fs. 66

Fs. 67 — Fs. 68

Fs. 69 — Fs. 70

Fs. 71 — Fs. 72

Fs. 73 — Fs. 74

Fs. 75 — Fs. 76

Fs. 77 — Fs. 78

Fs. 79 — Fs. 80

Fs. 81 — Fs. 82

Fs. 83 — Fs. 84

Fs. 85 — Fs. 86

Fs. 87 — Fs. 88

Fs. 89 — Fs. 90

Fs. 91 — Fs. 92

Fs. 93 — Fs. 94

Fs. 95 — Fs. 96

Fs. 97 — Fs. 98

Fs. 99 — Fs. 100

Fs. 101 — Fs. 102

Fs. 103 — Fs. 104

Fs. 105 — Fs. 106

Fs. 107 — Fs. 108

Fs. 109 — Fs. 110

Fs. 111 — Fs. 112

Fs. 113 — Fs. 114

Fs. 115 — Fs. 116

Fs. 117 — Fs. 118

Fs. 119 — Fs. 120

Fs. 121 — Fs. 122

Fs. 123 — Fs. 124

Fs. 125 — Fs. 126

Fs. 127 — Fs. 128

Fs. 129 — Fs. 130

Arq. Mariano Travaglia
Gerente Técnico
DIRECTOR TECNICO

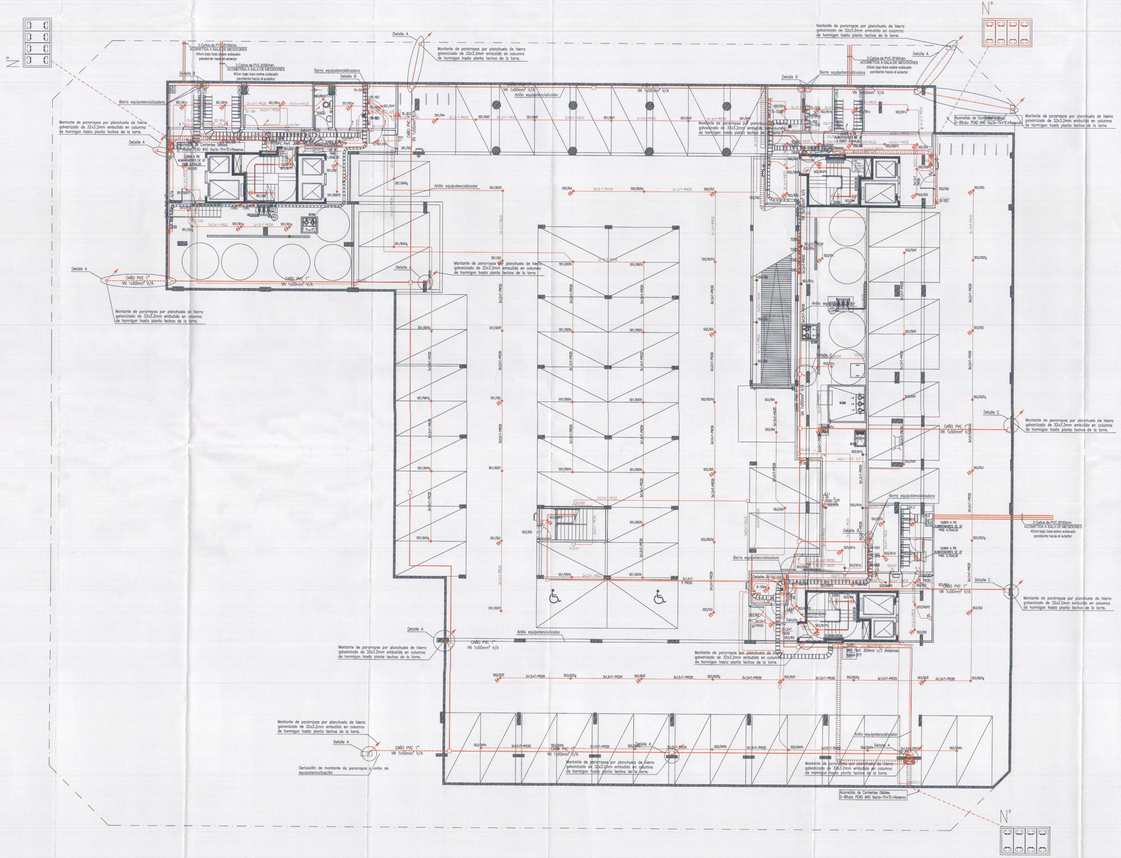

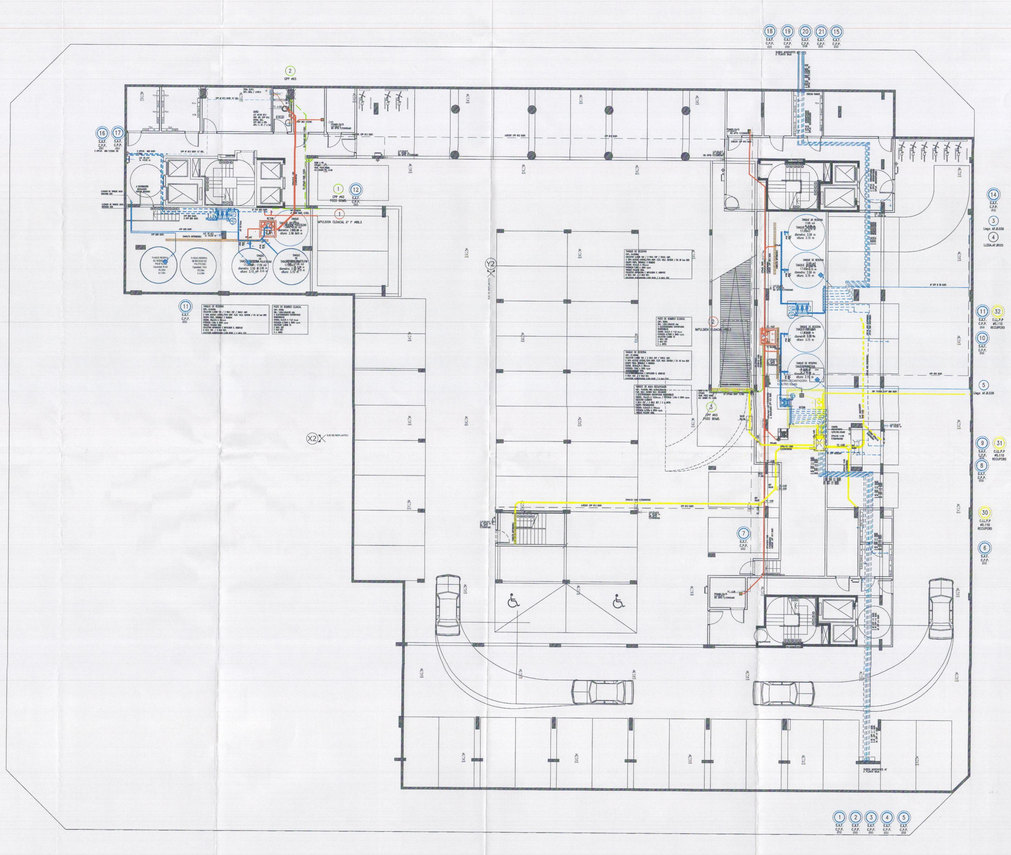

PARTIDA DE CONTRIBUCION TERRITORIAL Nro

02
/ 26

PLANO ÚNICO s/Resol. N°679-SSPLAN-2010
PLANO DE MODIFICACIÓN DE OBRA

SUBSUELO
– ELECTRICIDAD
– SANITARIAS

DESTINO: LOCALES COMERCIALES Y VIVIENDA MULTIFAMILIAR CON COCHERAS

PROPIETARIO: Estado Nacional Argentino, a transferir al Fideicomiso Administrativo y Financiero PRO.CRE.AR, según decreto n° 902/2012

CALLE: Av. VELEZ SARSFIELD N°31, esq. SUAREZ S/N°, esq. LAFAYETTE N°605/35/51/73/81, esq. MISIONE N°2020/60/70/80/90-3104/24/28/48/52/62/68/70-3324/26/35/48/52/62/68/70-3324/26/30/48/52
CALLE: /62/68/76/80-3430/46/50/70-3530/46/50/70 y 3510/46, esq. LAMADRID S/N°

Circ.: 2 Seccion: 26 Manz.: 12l Parcela: 001

Distrito: U41 Escala: 1:100

Croquis de Localizacion

Sup. del terreno:	3.775,40 m2
Sup. a construir:	18.516,49 m2
Sup. libre en PB:	2.192,86 m2

EL PERMISO DE OBRA NO EXIME DE LA OBLIGACION DE CUMPLIR LA LEY 13.512

PROPIEDAD HORIZONTAL

DEMOLICIÓN ——— CONSTRUCCIÓN

ARQ. FABIAN ERNESTO YANEL
Mat. Prof. 14.831 CPIC

ARQUITECTA
Mat. Prof. 28068 CPAU

CONS. SEGURI. DE 3ros.-CONS. CUBIERTA AISE 3/11-Clase
REPRESENTANTE TECNICO (RT): MONICA FABIANA ARRIETA
Mat. Prof. 28068 CPAU

CONS. SEGURI. DE 3ros.-CONS. CUBIERTA AISE 3/11-Clase
REPRESENTANTE TECNICO (RT): MONICA FABIANA ARRIETA
Mat. Prof. 28068 CPAU
DOMICILIO: AV. LEANDRO N. ALEM 888 3°P-CABA

ESTRUCTURISTA: ING. MARIANO TRAVAGLIA
Mat. Prof. 19421 INGE 635
CUIT: 20-33044330-9

DEMOLICIÓN: SENSUSSA 417 8°1 — CABA
EJEC. ESTRUCTURAL: CONSTRUCCIONES SUDAMERICANAS S.A.
REPRESENTANTE TECNICO (RT): MONICA FABIANA ARRIETA
Mat. Prof. 28068 CPAU
DOMICILIO: AV. LEANDRO N. ALEM 888 3°P-CABA

ESTRUCTURISTA: ING. MARIANO TRAVAGLIA
Mat. Prof. 19421 INGE 635
CUIT: 20-33044330-9
DOMICILIO: AV. LEANDRO N. ALEM 888 8°P-CABA

ANCHO DE ACERA = 3.00m

CUMPLE CON LEY 5479 (VIRGOLOS)
CUMPLE CON Nº 47.818 (DISCAPACITADOS)
EXP. Nro.: 19186179/13

ES COPIA FIEL DEL ORIGINAL QUE TENGO A LA VISTA

ARQ. FABIAN ERNESTO YANEL
MAT. PROF. 14.831 C.P.I.C.

ES COPIA FIEL DEL ORIGINAL QUE TENGO A LA VISTA

ARQUITECTA
MAT. PROF. 28068 C.P.A.U.

ES COPIA FIEL DEL ORIGINAL QUE TENGO A LA VISTA

ING. MARIANO TRAVAGLIA
MAT. PROF. 19421 INGE 635
CUIT 20-33044330-9

SUBSECRETARIA DE PLANEAMIENTO

EXP. 274630019 FECHA 14 MAYO 2020

IF-2020-15439529-GCABA-DGROC

Page 3666/3851

PLANO ÚNICO s/Resol. N°673-ESPLAN-2015
PLANTA BAJA
DESTINO: LOCALES COMERCIALES Y VIVIENDA MULTIFAMILIAR
PROPIETARIO: Estado Nacional Argentino, a través de la Dirección Administrativa de Bienes del Ministerio de Economía de la Nación
Escala: 1:100
Sup. del terreno: 3.775,40 m2
Sup. cub. PB: 1.454,64 m2
Sup. cub. PA: 2.152,84 m2
Circ.: 2
Sección: 26
Manz.: 121
Parcela: 001
Distrito: U41
Cirqula de Localización
Sup. cub. PB: 1.454,64 m2
Sup. cub. PA: 2.152,84 m2

PLANO DIRECTOR TERRITORIAL
PLANO DIRECTOR TERRITORIAL - N°79-ESPLAN-2010
PLANO DE ORDENAMIENTO URBANO
DESTINO: LOCALES COMERCIALES Y VIVIENDA MULTIFAMILIAR CON COCHERAS
PROPIETARIO: Estado Nacional Argentino, a través de el Patronato Administrativo
Ley 13.512 - Ley 19.798 - Ley 24.146
CALLE: AV. ALEJO LEDESMA N°311, esq. SUAREZ S/N°, esq. LAPRIDE N°655,675,691,711/31, esq. MENDEZ
NOMENCLATURA CATASTRAL: 43-2-2(2)-16(1)-1-2(2)-3(1)-4(1)-5(1)-6(1)-7(1)-8(1)-9(1)-10(1)-11(1)-12(1)-13(1)-14(1)-15(1)-16(1)-17(1)-18(1)-19(1)-20(1)-21(1)-22(1)-23(1)-24(1)-25(1)-26(1)-27(1)-28(1)-29(1)-30(1)-31(1)-32(1)-33(1)-34(1)-35(1)-36(1)-37(1)-38(1)-39(1)-40(1)-41(1)-42(1)-43(1)-44(1)-45(1)-46(1)-47(1)-48(1)-49(1)-50(1)-51(1)-52(1)-53(1)-54(1)-55(1)-56(1)-57(1)-58(1)-59(1)-60(1)-61(1)-62(1)-63(1)-64(1)-65(1)-66(1)-67(1)-68(1)-69(1)-70(1)-71(1)-72(1)-73(1)-74(1)-75(1)-76(1)-77(1)-78(1)-79(1)-80(1)-81(1)-82(1)-83(1)-84(1)-85(1)-86(1)-87(1)-88(1)-89(1)-90(1)-91(1)-92(1)-93(1)-94(1)-95(1)-96(1)-97(1)-98(1)-99(1)-100(1)-101(1)-102(1)-103(1)-104(1)-105(1)-106(1)-107(1)-108(1)-109(1)-110(1)-111(1)-112(1)-113(1)-114(1)-115(1)-116(1)-117(1)-118(1)-119(1)-120(1)-121(1)-122(1)-123(1)-124(1)-125(1)-126(1)-127(1)-128(1)-129(1)-130(1)-131(1)-132(1)-133(1)-134(1)-135(1)-136(1)-137(1)-138(1)-139(1)-140(1)-141(1)-142(1)-143(1)-144(1)-145(1)-146(1)-147(1)-148(1)-149(1)-150(1)-151(1)-152(1)-153(1)-154(1)-155(1)-156(1)-157(1)-158(1)-159(1)-160(1)-161(1)-162(1)-163(1)-164(1)-165(1)-166(1)-167(1)-168(1)-169(1)-170(1)-171(1)-172(1)-173(1)-174(1)-175(1)-176(1)-177(1)-178(1)-179(1)-180(1)-181(1)-182(1)-183(1)-184(1)-185(1)-186(1)-187(1)-188(1)-189(1)-190(1)-191(1)-192(1)-193(1)-194(1)-195(1)-196(1)-197(1)-198(1)-199(1)-200(1)-201(1)-202(1)-203(1)-204(1)-205(1)-206(1)-207(1)-208(1)-209(1)-210(1)-211(1)-212(1)-213(1)-214(1)-215(1)-216(1)-217(1)-218(1)-219(1)-220(1)-221(1)-222(1)-223(1)-224(1)-225(1)-226(1)-227(1)-228(1)-229(1)-230(1)-231(1)-232(1)-233(1)-234(1)-235(1)-236(1)-237(1)-238(1)-239(1)-240(1)-241(1)-242(1)-243(1)-244(1)-245(1)-246(1)-247(1)-248(1)-249(1)-250(1)-251(1)-252(1)-253(1)-254(1)-255(1)-256(1)-257(1)-258(1)-259(1)-260(1)-261(1)-262(1)-263(1)-264(1)-265(1)-266(1)-267(1)-268(1)-269(1)-270(1)-271(1)-272(1)-273(1)-274(1)-275(1)-276(1)-277(1)-278(1)-279(1)-280(1)-281(1)-282(1)-283(1)-284(1)-285(1)-286(1)-287(1)-288(1)-289(1)-290(1)-291(1)-292(1)-293(1)-294(1)-295(1)-296(1)-297(1)-298(1)-299(1)-300(1)-301(1)-302(1)-303(1)-304(1)-305(1)-306(1)-307(1)-308(1)-309(1)-310(1)-311(1)-312(1)-313(1)-314(1)-315(1)-316(1)-317(1)-318(1)-319(1)-320(1)-321(1)-322(1)-323(1)-324(1)-325(1)-326(1)-327(1)-328(1)-329(1)-330(1)-331(1)-332(1)-333(1)-334(1)-335(1)-336(1)-337(1)-338(1)-339(1)-340(1)-341(1)-342(1)-343(1)-344(1)-345(1)-346(1)-347(1)-348(1)-349(1)-350(1)-351(1)-352(1)-353(1)-354(1)-355(1)-356(1)-357(1)-358(1)-359(1)-360(1)-361(1)-362(1)-363(1)-364(1)-365(1)-366(1)-367(1)-368(1)-369(1)-370(1)-371(1)-372(1)-373(1)-374(1)-375(1)-376(1)-377(1)-378(1)-379(1)-380(1)-381(1)-382(1)-383(1)-384(1)-385(1)-386(1)-387(1)-388(1)-389(1)-390(1)-391(1)-392(1)-393(1)-394(1)-395(1)-396(1)-397(1)-398(1)-399(1)-400(1)-401(1)-402(1)-403(1)-404(1)-405(1)-406(1)-407(1)-408(1)-409(1)-410(1)-411(1)-412(1)-413(1)-414(1)-415(1)-416(1)-417(1)-418(1)-419(1)-420(1)-421(1)-422(1)-423(1)-424(1)-425(1)-426(1)-427(1)-428(1)-429(1)-430(1)-431(1)-432(1)-433(1)-434(1)-435(1)-436(1)-437(1)-438(1)-439(1)-440(1)-441(1)-442(1)-443(1)-444(1)-445(1)-446(1)-447(1)-448(1)-449(1)-450(1)-451(1)-452(1)-453(1)-454(1)-455(1)-456(1)-457(1)-458(1)-459(1)-460(1)-461(1)-462(1)-463(1)-464(1)-465(1)-466(1)-467(1)-468(1)-469(1)-470(1)-471(1)-472(1)-473(1)-474(1)-475(1)-476(1)-477(1)-478(1)-479(1)-480(1)-481(1)-482(1)-483(1)-484(1)-485(1)-486(1)-487(1)-488(1)-489(1)-490(1)-491(1)-492(1)-493(1)-494(1)-495(1)-496(1)-497(1)-498(1)-499(1)-500(1)-501(1)-502(1)-503(1)-504(1)-505(1)-506(1)-507(1)-508(1)-509(1)-510(1)-511(1)-512(1)-513(1)-514(1)-515(1)-516(1)-517(1)-518(1)-519(1)-520(1)-521(1)-522(1)-523(1)-524(1)-525(1)-526(1)-527(1)-528(1)-529(1)-530(1)-531(1)-532(1)-533(1)-534(1)-535(1)-536(1)-537(1)-538(1)-539(1)-540(1)-541(1)-542(1)-543(1)-544(1)-545(1)-546(1)-547(1)-548(1)-549(1)-550(1)-551(1)-552(1)-553(1)-554(1)-555(1)-556(1)-557(1)-558(1)-559(1)-560(1)-561(1)-562(1)-563(1)-564(1)-565(1)-566(1)-567(1)-568(1)-569(1)-570(1)-571(1)-572(1)-573(1)-574(1)-575(1)-576(1)-577(1)-578(1)-579(1)-580(1)-581(1)-582(1)-583(1)-584(1)-585(1)-586(1)-587(1)-588(1)-589(1)-590(1)-591(1)-592(1)-593(1)-594(1)-595(1)-596(1)-597(1)-598(1)-599(1)-600(1)-601(1)-602(1)-603(1)-604(1)-605(1)-606(1)-607(1)-608(1)-609(1)-610(1)-611(1)-612(1)-613(1)-614(1)-615(1)-616(1)-617(1)-618(1)-619(1)-620(1)-621(1)-622(1)-623(1)-624(1)-625(1)-626(1)-627(1)-628(1)-629(1)-630(1)-631(1)-632(1)-633(1)-634(1)-635(1)-636(1)-637(1)-638(1)-639(1)-640(1)-641(1)-642(1)-643(1)-644(1)-645(1)-646(1)-647(1)-648(1)-649(1)-650(1)-651(1)-652(1)-653(1)-654(1)-655(1)-656(1)-657(1)-658(1)-659(1)-660(1)-661(1)-662(1)-663(1)-664(1)-665(1)-666(1)-667(1)-668(1)-669(1)-670(1)-671(1)-672(1)-673(1)-674(1)-675(1)-676(1)-677(1)-678(1)-679(1)-680(1)-681(1)-682(1)-683(1)-684(1)-685(1)-686(1)-687(1)-688(1)-689(1)-690(1)-691(1)-692(1)-693(1)-694(1)-695(1)-696(1)-697(1)-698(1)-699(1)-700(1)-701(1)-702(1)-703(1)-704(1)-705(1)-706(1)-707(1)-708(1)-709(1)-710(1)-711(1)-712(1)-713(1)-714(1)-715(1)-716(1)-717(1)-718(1)-719(1)-720(1)-721(1)-722(1)-723(1)-724(1)-725(1)-726(1)-727(1)-728(1)-729(1)-730(1)-731(1)-732(1)-733(1)-734(1)-735(1)-736(1)-737(1)-738(1)-739(1)-740(1)-741(1)-742(1)-743(1)-744(1)-745(1)-746(1)-747(1)-748(1)-749(1)-750(1)-751(1)-752(1)-753(1)-754(1)-755(1)-756(1)-757(1)-758(1)-759(1)-760(1)-761(1)-762(1)-763(1)-764(1)-765(1)-766(1)-767(1)-768(1)-769(1)-770(1)-771(1)-772(1)-773(1)-774(1)-775(1)-776(1)-777(1)-778(1)-779(1)-780(1)-781(1)-782(1)-783(1)-784(1)-785(1)-786(1)-787(1)-788(1)-789(1)-790(1)-791(1)-792(1)-793(1)-794(1)-795(1)-796(1)-797(1)-798(1)-799(1)-800(1)-801(1)-802(1)-803(1)-804(1)-805(1)-806(1)-807(1)-808(1)-809(1)-810(1)-811(1)-812(1)-813(1)-814(1)-815(1)-816(1)-817(1)-818(1)-819(1)-820(1)-821(1)-822(1)-823(1)-824(1)-825(1)-826(1)-827(1)-828(1)-829(1)-830(1)-831(1)-832(1)-833(1)-834(1)-835(1)-836(1)-837(1)-838(1)-839(1)-840(1)-841(1)-842(1)-843(1)-844(1)-845(1)-846(1)-847(1)-848(1)-849(1)-850(1)-851(1)-852(1)-853(1)-854(1)-855(1)-856(1)-857(1)-858(1)-859(1)-860(1)-861(1)-862(1)-863(1)-864(1)-865(1)-866(1)-867(1)-868(1)-869(1)-870(1)-871(1)-872(1)-873(1)-874(1)-875(1)-876(1)-877(1)-878(1)-879(1)-880(1)-881(1)-882(1)-883(1)-884(1)-885(1)-886(1)-887(1)-888(1)-889(1)-890(1)-891(1)-892(1)-893(1)-894(1)-895(1)-896(1)-897(1)-898(1)-899(1)-900(1)-901(1)-902(1)-903(1)-904(1)-905(1)-906(1)-907(1)-908(1)-909(1)-910(1)-911(1)-912(1)-913(1)-914(1)-915(1)-916(1)-917(1)-918(1)-919(1)-920(1)-921(1)-922(1)-923(1)-924(1)-925(1)-926(1)-927(1)-928(1)-929(1)-930(1)-931(1)-932(1)-933(1)-934(1)-935(1)-936(1)-937(1)-938(1)-939(1)-940(1)-941(1)-942(1)-943(1)-944(1)-945(1)-946(1)-947(1)-948(1)-949(1)-950(1)-951(1)-952(1)-953(1)-954(1)-955(1)-956(1)-957(1)-958(1)-959(1)-960(1)-961(1)-962(1)-963(1)-964(1)-965(1)-966(1)-967(1)-968(1)-969(1)-970(1)-971(1)-972(1)-973(1)-974(1)-975(1)-976(1)-977(1)-978(1)-979(1)-980(1)-981(1)-982(1)-983(1)-984(1)-985(1)-986(1)-987(1)-988(1)-989(1)-990(1)-991(1)-992(1)-993(1)-994(1)-995(1)-996(1)-997(1)-998(1)-999(1)-1000(1)
Sup. de terreno: 3.776,43 m2
Sup. total de construcción: 21.163,86 m2
Sup. libre en PB: 2.152,84 m2
Sup. semicubierta: 1.154,64 m2
Sup. de cubierta: 1.154,64 m2
Circ.: 2 Seccion: 26 Manz.: 12 Parcela: 001
Distrito: U41
Escala: 1:100
Roque de Localización
ESC. 1:100
ESC. 1:100
ESC. 1:100

ARQUITECTURA

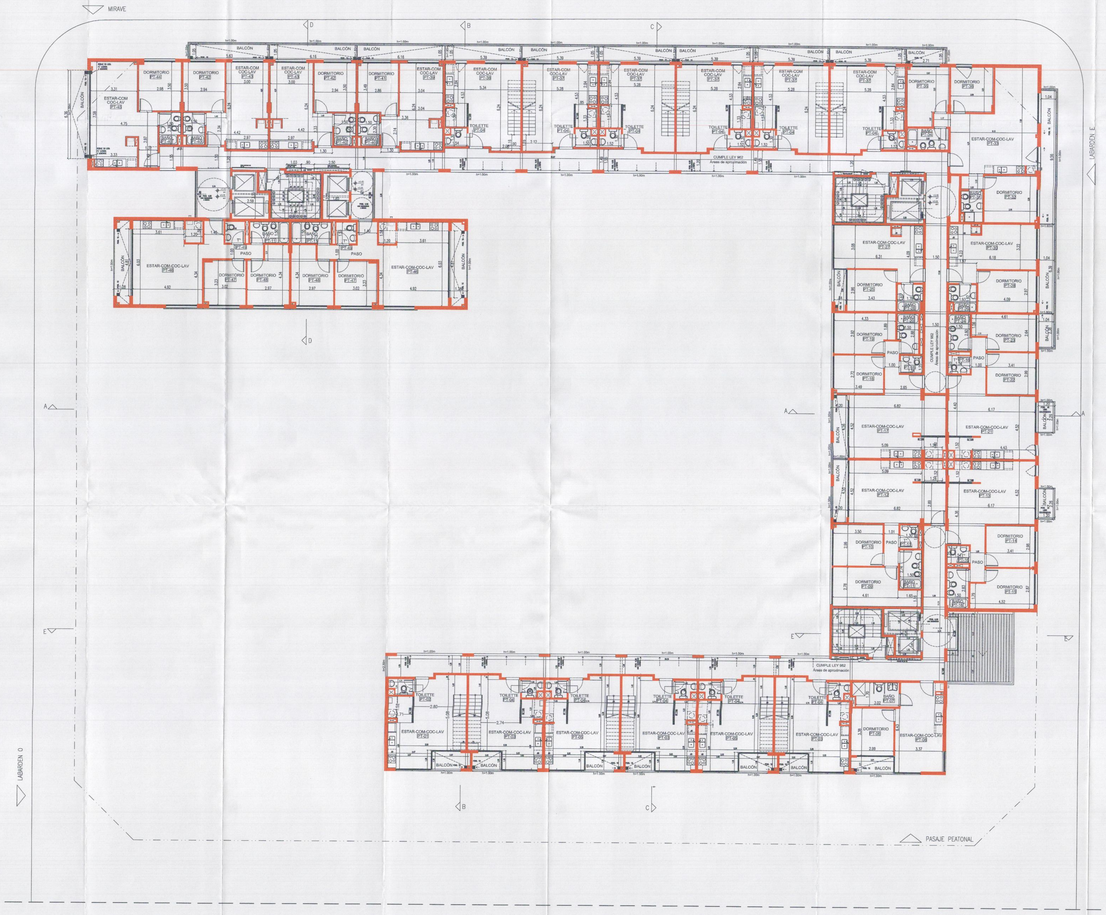

INSTALACIÓN CONTRA INCENDIO

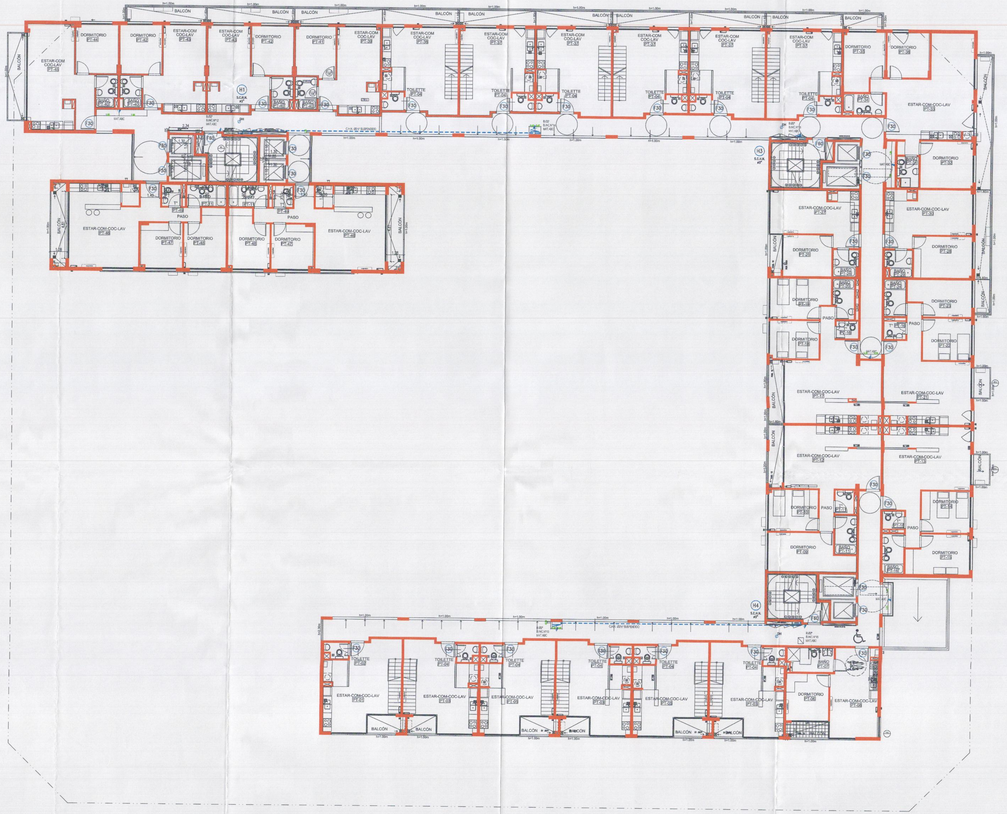

INSTALACIÓN ELÉCTRICA

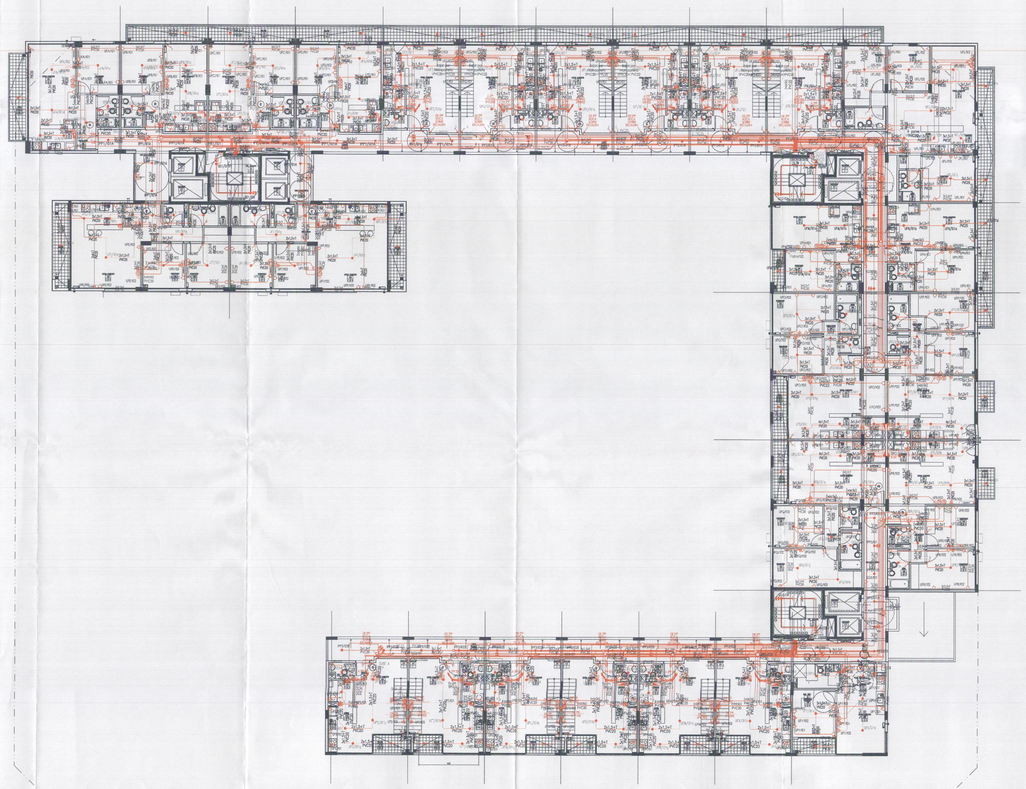

S1 / 1° PISO

INSTALACIÓN SANITARIA

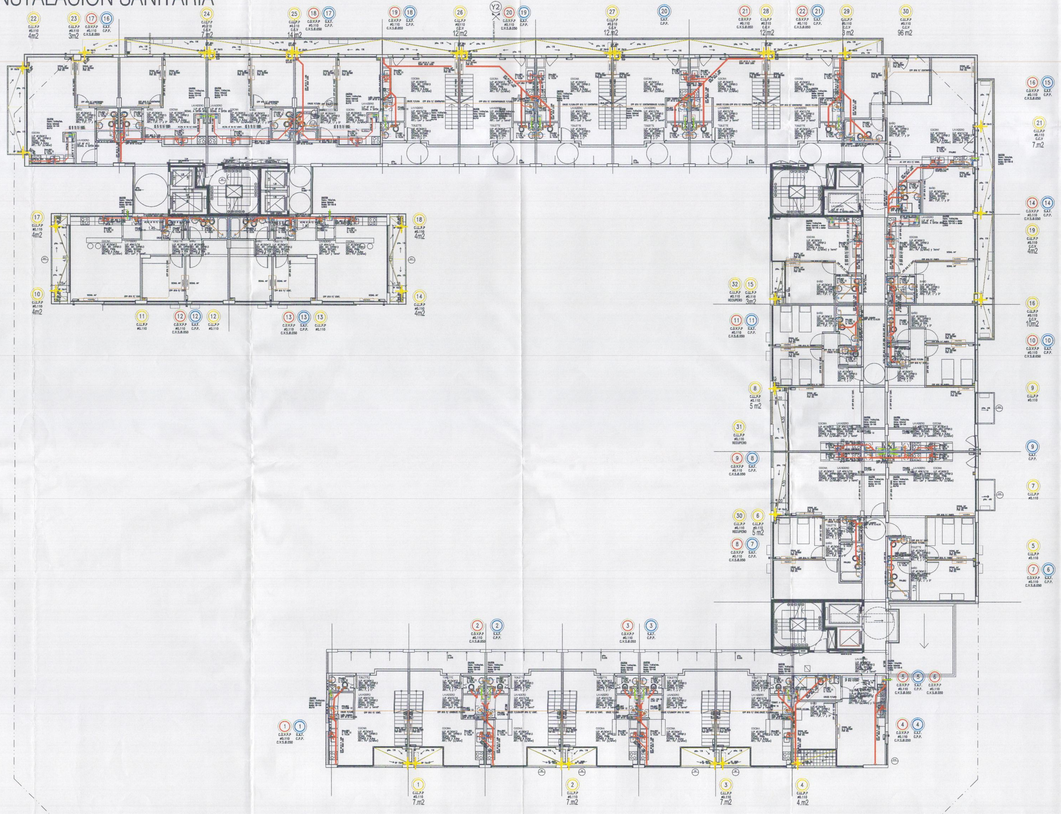

PARTIDA DE CONTRIBUCION TERRITORIAL Nro

PLANO ÚNICO s/Resol. N°679-SSPLAN-2010
PLANO DE MODIFICACIÓN DE OBRA

PLANTA 1° PISO
- ELECTRICIDAD
- SANITARIAS

DESTINO: LOCALES COMERCIALES Y VIVIENDA MULTIFAMILIAR CON COCHERAS

PROPIETARIO: Estado Nacional Argentino, a transferir al Fideicomiso Administrativo y Financiero PRO.CRE.AR, según decreto n° 902/2012

CALLE: Av. VELEZ SARSFIELD N°731, esq. SUAREZ S/N°, esq. LAFAYETTE N°805/35/51/73/81, esq MIRAVÉ N°3020/50/70/80/90-3104/24/28/48/52/82/88/98-3224/28/32/48/52/82/88/98-3324/28/32/48/52 CALLE: /82/88/98/90-3430/46/50/70-3530/46/50/70 y 3810/46, esq LAMARCA S/N°

Circ.: 2 Seccion: 26 Manz.: 121 Parcela: 001

Distrito: U41 Escala: 1:100

Croquis de Localizacion

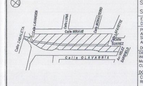

ANCHO DE ACERA : 3.00m

CUMPLE ORD. N° 44.399 (ARBOLES)
CUMPLE ORD. N° 47.616 (VEREDAS)
EXP. MCBA 18156/1947/15

Sup. del terreno:	3.775,40 m2
Sup. a construir:	18.516,49 m2
Sup. libre en PB:	2.192,86 m2

EL PERMISO DE OBRA NO EXIME DE LA OBLIGACION DE CUMPLIR CON LA LEY 13.512

PROPIEDAD HORIZONTAL

PROPIEDAD ESTADO NACIONAL ARGENTINO, A TRANSFERIR AL FIDEICOMISO ADMINISTRATIVO Y FINANCIERO PRO.CRE.AR

APODERADO

DOMICILIO

PROFESIONALES INTERVINIENTES

Mat. Prof.: 19631 ING. FLORA BEATRIZ MENDIOLA
Mat. Prof.: 14.931 CPA
CUIT: 27-20043326-4

DOM. TECNICO DE ETT-CIVIL

CONSTRUCTOR CONSTRUCTORA SUDAMERICANA S.A.

AUTORIZADO A REPRESENTAR EN PROYECTO Y DIRECCION DE OBRA

DOM. TECNICO DE ETT-CIVIL

CONSTRUCTOR CONSTRUCTORA SUDAMERICANA S.A.

AUTORIZADO AL LICENCIADO H. ALEM 888 PB° CIVIL

DOM. TECNICO DE ETT-CIVIL

CONSTRUCTOR CONSTRUCTORA SUDAMERICANA S.A.

AUTORIZADO AL LICENCIADO MARIANO TRIANGELO

Mat. Prof.: 19631 ING.
CUIT: 20-20043326-4

DOMICILIO SEVILLANA 617 B°1 — CABA

DOM. TECNICO DE ETT-CIVIL

CONSTRUCTOR CONSTRUCTORA SUDAMERICANA S.A.

AUTORIZADO AL LICENCIADO H. ALEM 888 PB° CIVIL

DOM. TECNICO DE ETT-CIVIL

CONSTRUCTOR CONSTRUCTORA SUDAMERICANA S.A.

AUTORIZADO AL LICENCIADO H. ALEM 888 PB° CIVIL

Mat. Prof.: 19631 INVE EIA
CUIT: 20-14743624-8

DOMICILIO Av. LEANDRO N. ALEM 888 PB° CIVIL



Arq. CHRISTIAN FABIAN ALCALDO
Matrícula Profesional N° 4421-299
Consejo de Arquitectura de Obras
E.R.B.O. - U.E.A.A.

IF-2020-14330624-GCABA-DGROC

Page No. Page 1 of 1

ARQUITECTURA

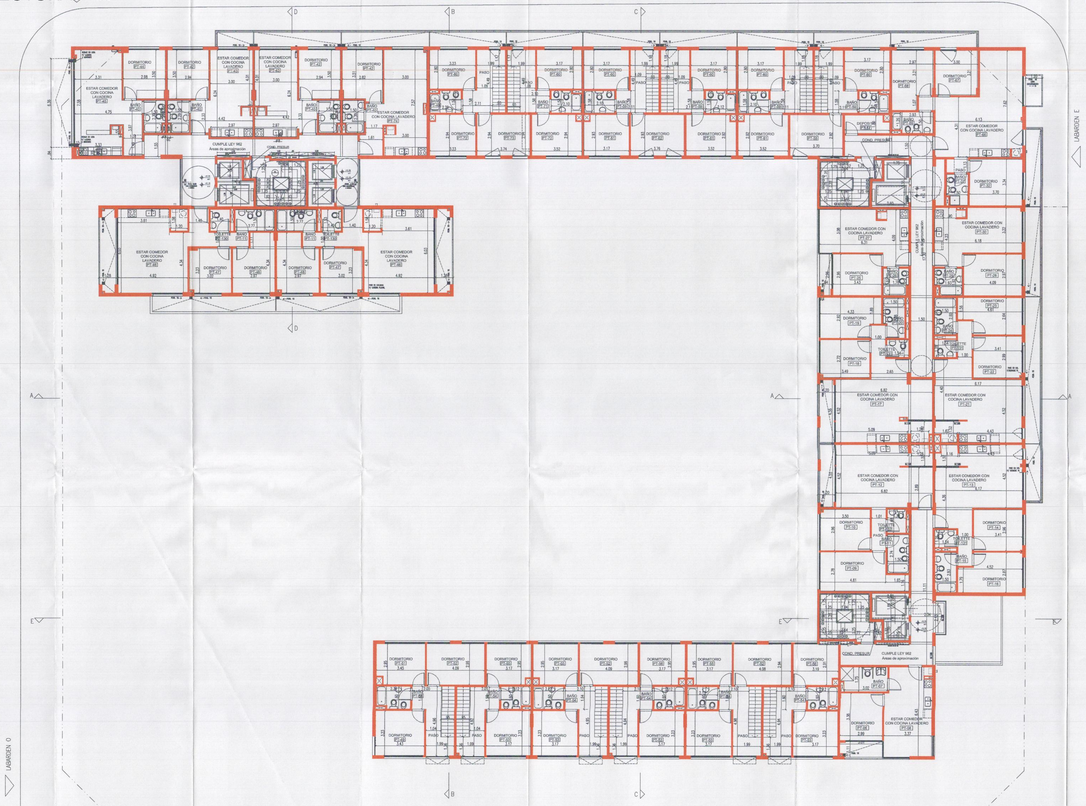

INSTALACIÓN CONTRA INCENDIO

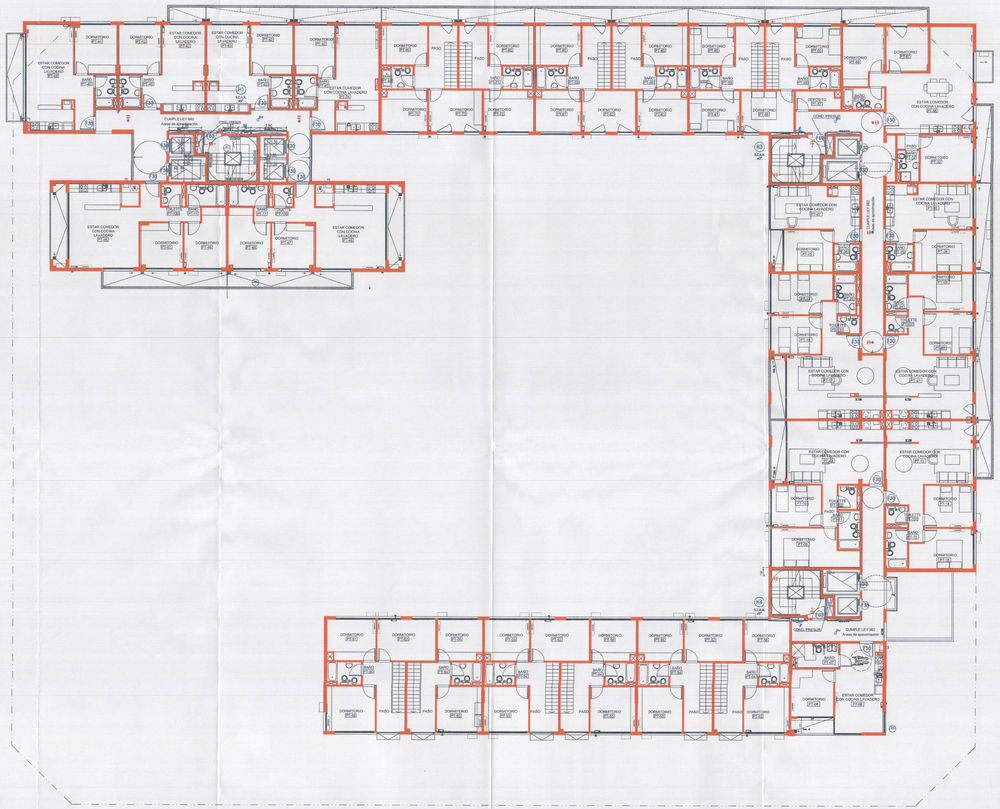

PARTIDA DE CONTRIBUCION TERRITORIAL Nro

PLANO ÚNICO s/Resol. N°679-SSPLAN-2010 — PLANTA 7° PISO
PLANO DE MODIFICACIÓN DE OBRA — ARQUITECTURA
INCENDIO

DESTINO: LOCALES COMERCIALES Y VIVIENDA MULTIFAMILIAR CON COCHERAS

PROPIETARIO: Estado Nacional Argentino, a transferir al Fideicomiso Administrativo y Financiero PRO.CRE.AR, según decreto n° 902/2012

CALLE: Av. VELEZ SARSFIELD N°31, esq. SUAREZ S/N°, esq. LAFAYETTE N°605/35/51/73/81, esq. MIRAVE N°3020/50/70/90-3104/24/36/48/52/82/88/70-3224/26/30/48/52/82/88/70-3324/26/30/48/52
CALLE: /82/88/70/90-3430/46/50/70-3530/46/50/70 y 3610/40, esq. LAVARDEN S/N°

Circ.: 2 Seccion: 26 Manz.: 121 Parcela: 001
Distrito: U41 Escala: 1:100

Croquis de Localizacion

Sup. del terreno:	3.775,40 m2
Sup. a construir:	18.516,49 m2
Sup. libre en PB:	2.192,86 m2

EL PERMISO DE OBRA NO EXIME DE LA OBLIGACION DE POSEER PERMISO DE USO.

PROPIETARIO: ESTADO NACIONAL ARGENTINO, A TRANSFERIR AL FIDEICOMISO ADMINISTRATIVO Y FINANCIERO PRO.CRE.AR, SEGÚN DECRETO N° 902/2012
APODERADO: Apoderado
DOMICILIO: Propietario FIDEICOMISO
Nro. Prop. 2302/8 (Parte)
DOM. FISCAL: [illegible]
CUIT: 30-71570047-4
DOM. INCLUIDO EN PTA CUBO: DOM. FISCAL: [illegible]
REPRESENTANTE TECNICO: ARQ. MONICA SABBAG
ADMINISTRADOR CONSTRUCTOR: SUDAMERICANA CONSTRUCCIONES S.A.
Nro. Prop. 2302/8 (Parte) DIR. INMUEBLE: [illegible]
CUIT: 33-71570047-4
DOM. INCLUIDO EN PTA CUBO: DOM. FISCAL: [illegible]
ESTRUCTURISTA: ING. MARIANO TRAVERSA
Nro. Prop. 19231, 2/12
CUIT: 20-26043434-4
DOMICILIO: [illegible]
DOMICILIO: SEVILLANA 417 9PT.1° CORR.
REPRESENTANTE TECNICO: ARQ. SUSANA BEATRIZ SA.
REPRESENTANTE TECNICO: ARQ. MONICA SABBAG
Nro. Prop. 2302/8 (Parte) DIR. INMUEBLE: [illegible]
CUIT: 33-71570047-4
DOMICILIO: AV. LEANDRO N. ALEM 936 9°P CORR.
RESP. DE SEGURIDAD E HIGIENE: ING. CARLOS ARMANDO [illegible]
Nro. Prop. 19231, 2/12
CUIT: 20-14743924-4
DOMICILIO: AV. LEANDRO N. ALEM 936 9°P CORR.

CUMPLE ORD. N° 44.779 (ARBOLES)
CUMPLE ORD. N° 47.816 (DISCAPACITADOS)
EXP. ANT.: 1804613/15

Se aprueban estos planos de conformidad con las disposiciones vigentes y lo que resulte de la inspección que se practique en el lugar de la obra.

ANTE CUALQUIER CONSULTA COMUNICARSE AL 0800-333-4273 OPCION 3

Arq. CHRISTIAN E. RICCIO
D.N.I. 16.741.388
Gerente General de Desarrollo de Obras
ANSES - PEN

274 A 3008 19 14 MAYO 2020

IF-2020-14102624-APN-DNROC#ANSES

Página 3 de 3

INSTALACIÓN ELÉCTRICA

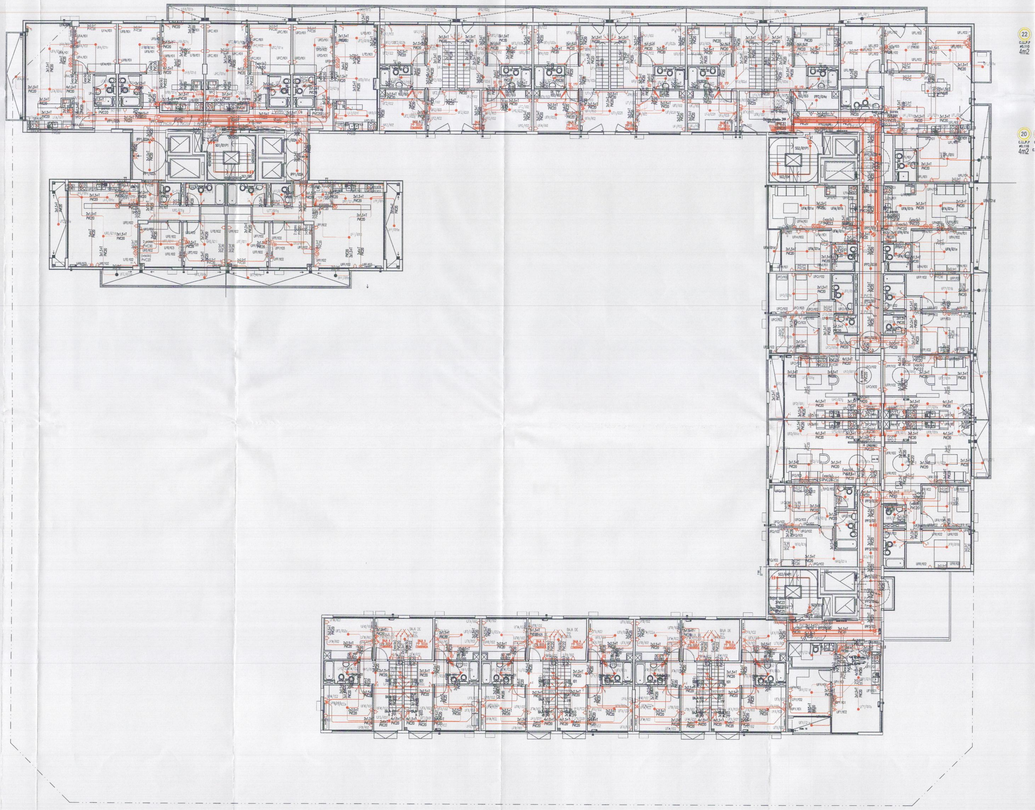

INSTALACIÓN SANITARIA

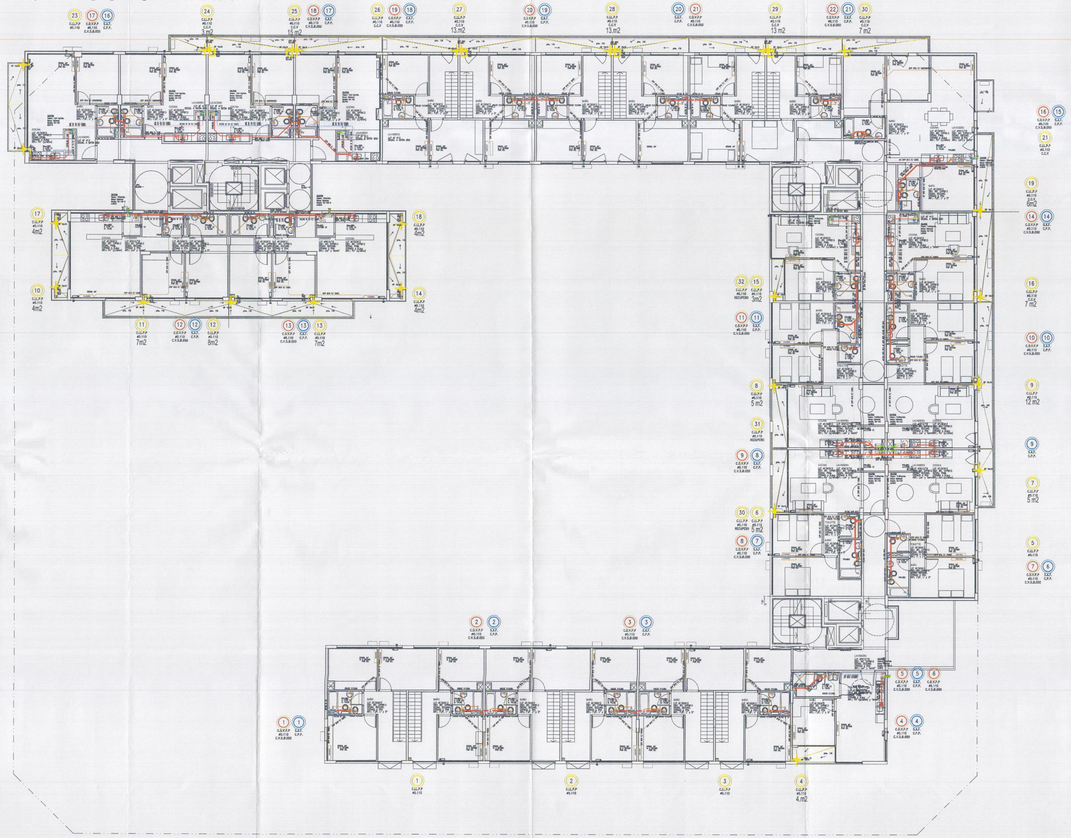

PARTIDA DE CONTRIBUCION TERRITORIAL Nro

PLANO ÚNICO s/Resol. N°679-SSPLAN-2010
PLANO DE MODIFICACIÓN DE OBRA

PLANTA 2° PISO
– ELECTRICIDAD
– SANITARIAS

DESTINO: LOCALES COMERCIALES Y VIVIENDA MULTIFAMILIAR CON COCHERAS

PROPIETARIO: Estado Nacional Argentino, a transferir al Fideicomiso Administrativo y Financiero PRO.CRE.AR, según decreto n° 902/2012

CALLE: Av. VELEZ SARSFIELD N°731, esq. SUAREZ S/N°, esq. LAFAYETTE N°605/35/51/73/81, esq MIRAVÉ N°2020/80/70/80/30-3124/24/28/48/52/82/88/70-3224/28/30/48/52/82/88/70-3324/28/30/48/52
CALLE: PJ/88/70/80-3430/48/50/70-3520/48/50/70 y 3510/40, esq LAVARDEN S/N°

Circ.: 2 Seccion: 26 Manz.: 12i Parcela: 001
Distrito: U41 Escala: 1:100

Croquis de Localizacion

ANCHO DE ACERA = 3.00m

Sup. del terreno:	3.775,40 m2
Sup. a construir:	18.516,48 m2
Sup. libre en PB:	2.192,86 m2

CUMPLE ORD. N° 44.775 (ARRIOLES)
CUMPLE ORD. 3°.49.818 (DISCAPACITADOS)
EXP. GCBA N° 18184179/10

1) INFORME DE OBRA NO EXIME DE LOS DATOS QUE DEBE POSEER FORMATO DE USO.

PROPIETARIO: ESTADO NACIONAL ARGENTINO, A TRANSFERIR AL FIDEICOMISO ADMINISTRATIVO Y FINANCIERO PRO.CRE.AR, según decreto 902/2012 — DNI: 37-033760/8-1

DOMICILIO: Florida 761 PISO 1°C

PROFESIONALES INTERVINIENTES

ARQ. PABLO ALICIA MENTOLA — DNI: 21.784.870 — CUIT: 20-21784870-4
Mat. Prof.: 28508 CPAU — CAT. Inscripto en Registro
CONSTRUCTOR: CONSTRUCCIONES SUDAMERICANAS S.A. — DNI: 37-033760/8-1
Mat. Prof.: 28508 CPAU — CAT. Inscripto en Registro
CONSULTOR: ING. ALEJANDRO N. ALEM 359 7°P —
DNI: 21.784.870 — CUIT: 20-21784870-4
Mat. Prof.: 28508 CPAU — CAT. Inscripto en Registro
ESTRUCTURALISTA: ING. MARIANO TRINCHERI
Mat. Prof.: 19251 CPAU — CAT. Inscripto en Registro
CUIT: 20-25044324-4
DOMICILIO: SEHK LOSA 417 8°1 — CUIDAD
CONSULTOR: ESTUDIO TECNICO ING. MONICA RIBERA S.A.
ESTUDIO TECNICO ING. MONICA RIBERA — DNI: 21.784.870 — CUIT: 20-21784870-4
Mat. Prof.: 28508 CPAU — CAT. Inscripto en Registro
CONSULTOR: ING. ALEJANDRO N. ALEM 359 7°P — DNI: 21.784.870 — CUIT: 20-21784870-4
RESP. DE SEGURIDAD E HIGIENE: ING. FLAVIO G. SALVADOR
Mat. Prof.: 14631 IRAM 035 — DNI: 21.784.870 — CUIT: 20-14743924-4
DOMICILIO: AV. LAVALLE N. ALEM 359 6°P CENTRO

ASESORAMIENTO DE DISPOSICIONES — VISADO DE PROYECTO — CONFORME A OBRA — USO EXTERIOR

AVE. CHARLONE 1° PISO
DIRECCION GENERAL DE FISCALIZACION DE OBRAS Y CATASTRO

EXP. 2746300819 — FECHA 14 MAYO 2020

IF-2020-14339629-GCABA-SSDEOC

Página 1 de 1

INSTALACIÓN CONTRA INCENDIO

INSTALACIÓN ELÉCTRICA

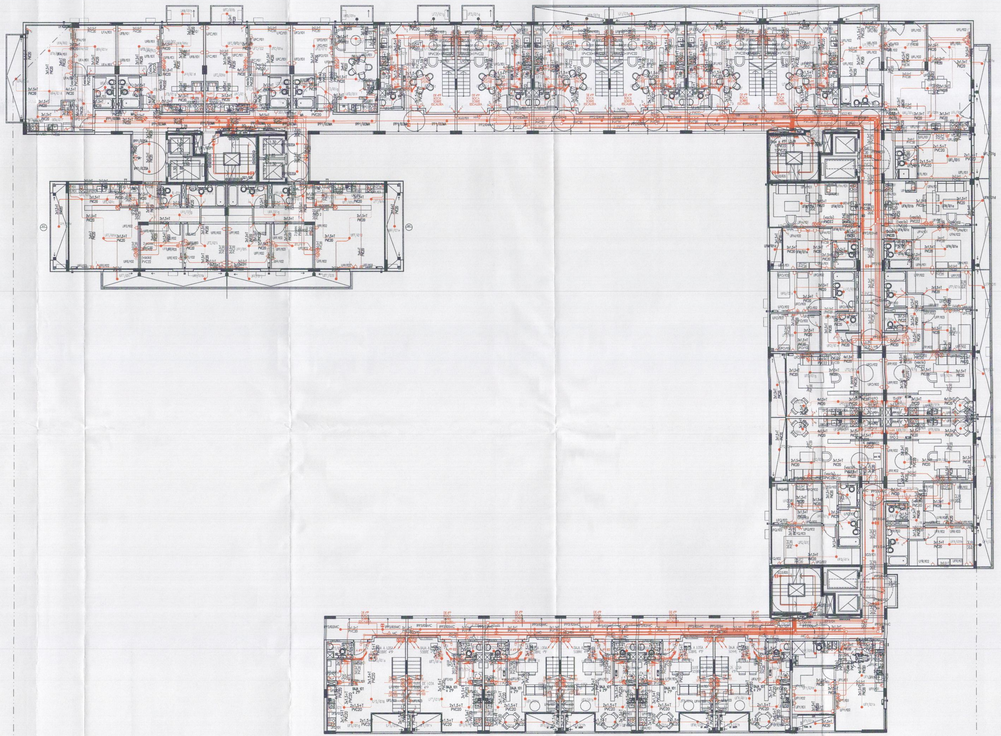

INSTALACIÓN SANITARIA

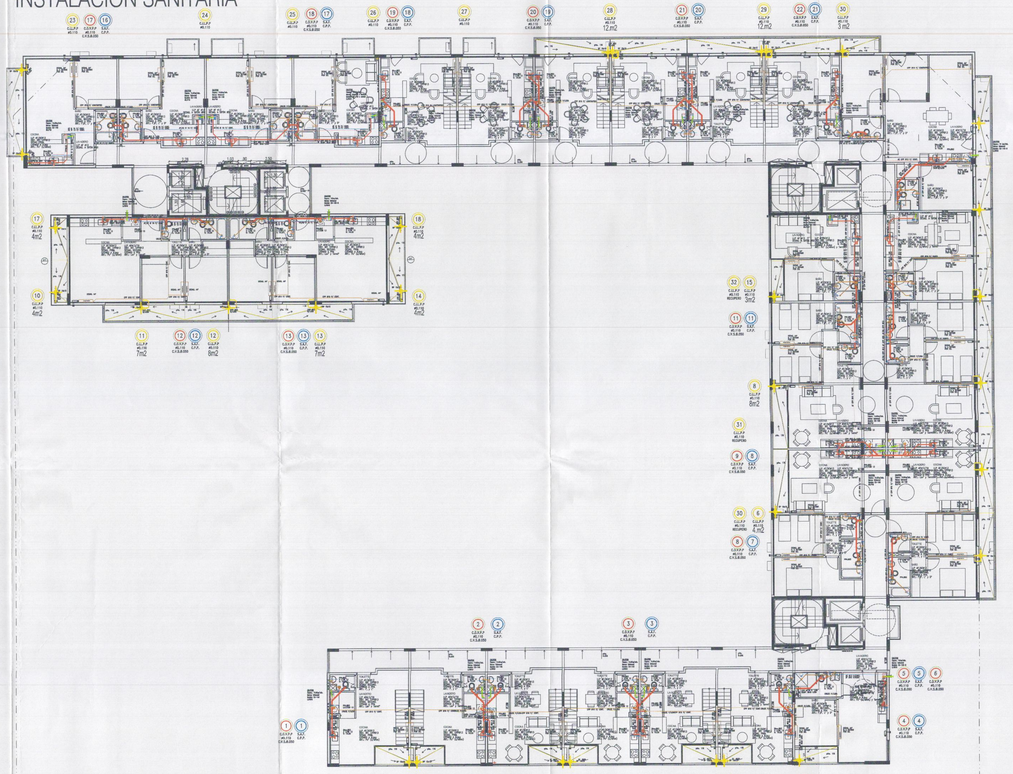

PARTIDA DE CONTRIBUCION TERRITORIAL No

PLANO ÚNICO s/Resol. N°679-SSPLAN-2010 — PLANTA 3° PISO
PLANO DE MODIFICACIÓN DE OBRA — ELECTRICIDAD
— SANITARIAS

DESTINO: LOCALES COMERCIALES Y VIVIENDA MULTIFAMILIAR CON COCHERAS

PROPIETARIO: Estado Nacional Argentino, a transferir al Fideicomiso Administrativo y Financiero PRO.CRE.AR, según decreto nº 902/2012

CALLE: Av. VELEZ SARSFIELD N°31, esq. SUAREZ S/N°, esq. LAFAYETTE N°605/35/51/73/81, esq. MIRAVE N°2020/62/70/80/90-3104/24/36/48/52/62/68/70-3224/26/30/48/52/62/68/70-3324/26/30/48/52
CALLE: /62/68/76/90-3430/48/50/70-3530/48/50/70 y 3610/40, esq. LAVARDEN S/N°

Circ.: 2 Seccion: 26 Manz.: 12l Parcela: 001

Distrito: U41 Escala: 1:100

Croquis de Localizacion



ANCHO DE AGERA : 3.00m

CUMPLE ORD. N° 44.279 (ARBOLES)
CUMPLE ORD. N° 47.915 (ESCAPARATES)
EXP. ANTC.: 1-81.961/1987-3

Sup. del terreno:	3.775,40 m2
Sup. a construir:	18.516,48 m2
Sup. libre en PB:	2.192,86 m2

EL INTERESADO DECLARA BAJO CARGO DE JURAMENTO QUE NO SE ENCUENTRA COMPRENDIDO EN LAS DISPOSICIONES DEL DECRETO 1.000/99

PROPIETARIO: ESTADO NACIONAL ARGENTINO, A TRANSFERIR AL FIDEICOMISO ADMINISTRATIVO Y FINANCIERO PRO.CRE.AR, SEGÚN DECRETO Nº 902/2012
DOMICILIO: Avenida Julio A. Roca 651 - Piso 1° - Ciudad Autónoma de Buenos Aires

DNI: 14.931.274 APELLIDO Y NOMBRE: FLORIA NORA BEATRIZ
Mat. Prof.: 10068 CPAU CUIT: 27-14931274-6

CON DOMICILIO EN 27 CORR. CON CUERO 3556 DE LA CIUDAD DE BUENOS AIRES
CONSTRUCTOR: CONSTRUCCIONES TECNOMETALICAS SRL
DOMICILIO: AV. CANDIDO N. ALEM 588 9°P - CABA

DNI: 17.478.038 APELLIDO Y NOMBRE: ALEM, MARIANO TRAVIESO
Mat. Prof.: 19251 CPAU CUIT: 20-17478038-0

CON DOMICILIO EN 27 CORR. CON CUERO 3556 DE LA CIUDAD DE BUENOS AIRES
INSTALACIÓN ELÉCTRICA: INGENIERO ALEM SRL
DOMICILIO: AV. CANDIDO N. ALEM 588 9°P - CABA

DNI: 14.931.274 APELLIDO Y NOMBRE: FLORIA NORA BEATRIZ
Mat. Prof.: 10068 CPAU CUIT: 27-14931274-6

CON DOMICILIO EN 27 CORR. CON CUERO 3556 DE LA CIUDAD DE BUENOS AIRES
INSTALACIÓN SANITARIA: TECNOMETALICAS SRL
DOMICILIO: AV. CANDIDO N. ALEM 588 9°P - CABA

DNI: 17.478.038 APELLIDO Y NOMBRE: ALEM, MARIANO TRAVIESO
Mat. Prof.: 19251 CPAU CUIT: 20-17478038-0

DOMICILIO: SEVILLOSA 417 8°1 — CABA
RESPONSABLE TÉCNICO: INGENIERO ALEM SRL TECNOMETALICAS S.A.
REPRESENTANTE TÉCNICO: MTRO. MONICA FABIANA BLANCO
Mat. Prof.: 28598 CPAU CUIT: 27-14743604-4

CON DOMICILIO EN 27 CORR. CON CUERO 3556 DE LA CIUDAD DE BUENOS AIRES
RESP. DE EJECUCIÓN DE OBRA: INGENIERO ALEM SRL TECNOMETALICAS
DOMICILIO: AV. CANDIDO N. ALEM 588 9°P - CABA

Arq. Carlos Luis RICCIO
D.N.I. 14.571.395
Gerente Operativo de la Obra
U.E.E.P.C. - U.P.E.I.

Arq. Carlos Luis RICCIO
D.N.I. 14.571.395
Gerente Operativo de la Obra
U.E.E.P.C. - U.P.E.I.

EXP. 27463008/19 FECHA 14 MAR 2020

IF-2020-14109674-GCABA-DGEBOC
Página 14 de 1303

ARQUITECTURA

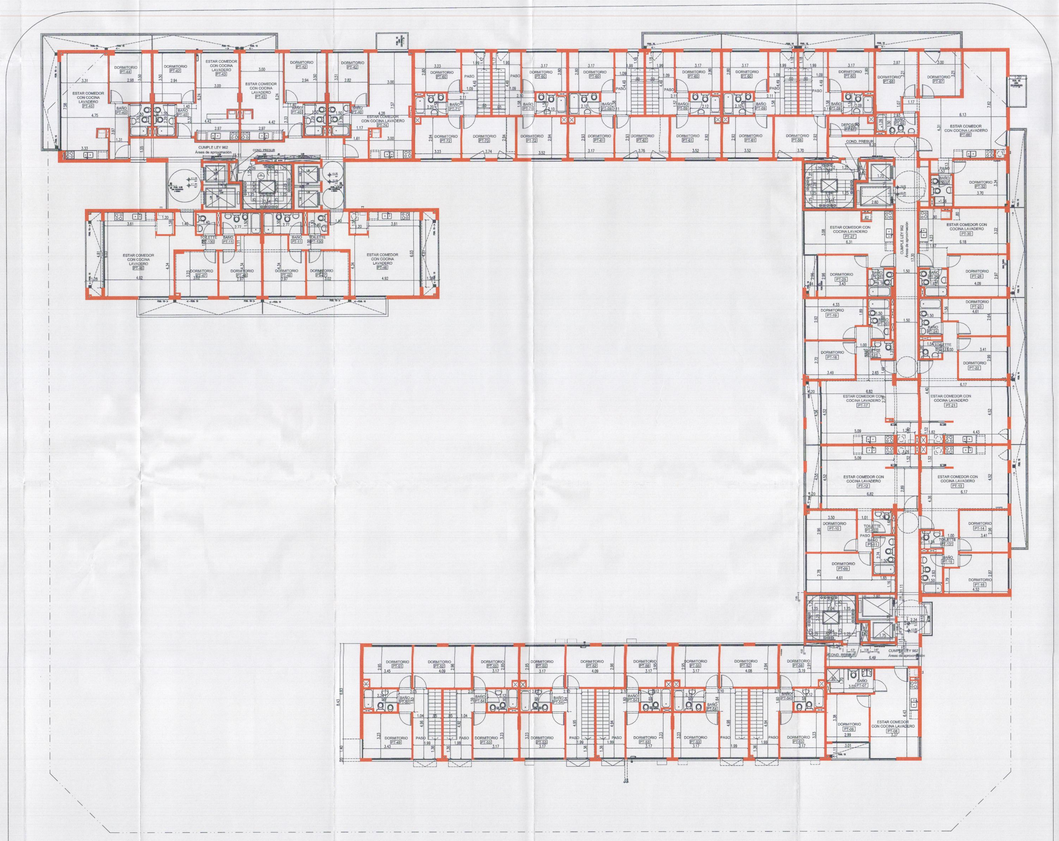

INSTALACIÓN CONTRA INCENDIO

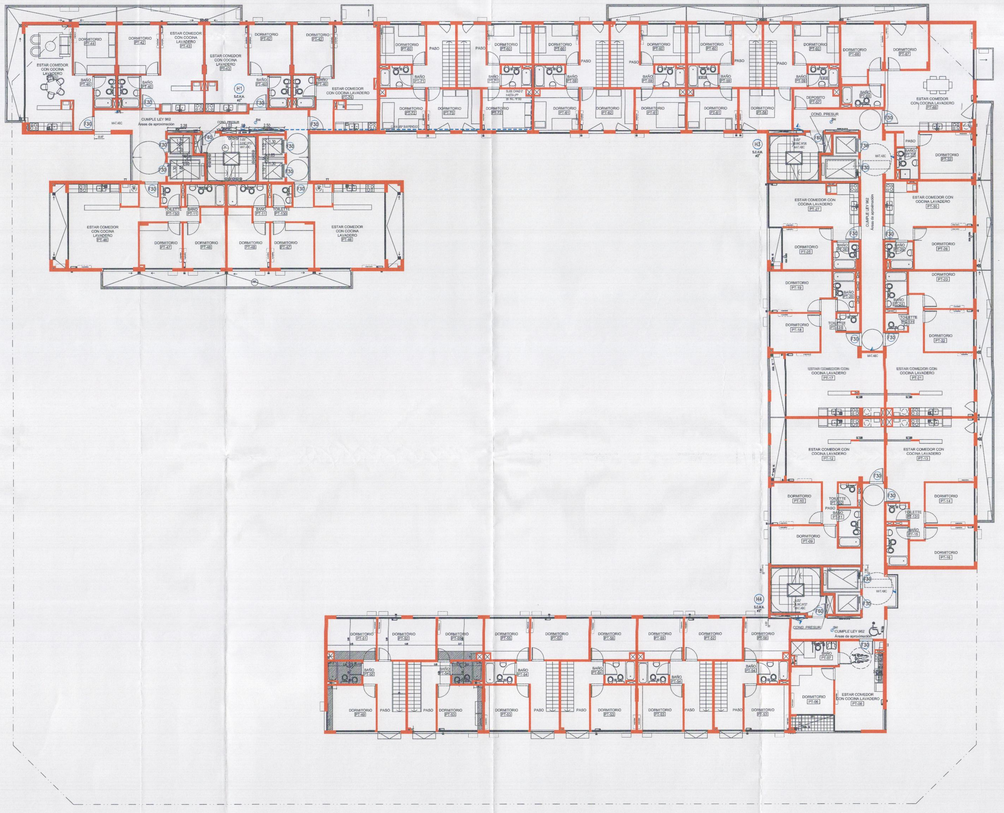

REFERENCIAS







PARTIDA DE CONTRIBUCIÓN TERRITORIAL Nro

11
/
35

PLANO ÚNICO s/Resol. N°679-SSPLAN-2010 — PLANTA 4° PISO
PLANO DE MODIFICACIÓN DE OBRA — ARQUITECTURA
— INCENDIO

DESTINO: LOCALES COMERCIALES Y VIVIENDA MULTIFAMILIAR CON COCHERAS

PROPIETARIO: Estado Nacional Argentino, a transferir al Fideicomiso Administrativo y Financiero PRO.CRE.AR, según decreto nº 902/2012

CALLE: Av. VELEZ SARSFIELD N°31, esq. SUAREZ S/N°, esq. LAFAYETTE N°605/35/51/73/81, esq. MIRAVE N°2030/80/70/80/90-3104/24/38/48/52/62/68/70-3224/26/32/48/52/62/68/70-3324/26/30/48/52
CALLE: 70/68/70/90-3430/46/50/70-3530/46/50/70 y 30/0/40, esq. LAVALLEN S/N°

Circ.: 2 Seccion: 26 Manz.: 12i Parcela: 001

Distrito: U41 Escala: 1:100

Croquis de Localizacion



ANCHO DE ACERA : 3.00m

Sup. del terreno: 3.775,40 m2
Sup. a construir: 18.516,48 m2
Sup. libre en PB: 2.192,86 m2

EL VENCIMIENTO DE OBRA NO EXIME DE LA OBLIGACION DE TRAMITAR EL FINAL DE OBRA

PROPIETARIO: ESTADO NACIONAL ARGENTINO, A TRANSFERIR AL FIDEICOMISO ADMINISTRATIVO Y FINANCIERO PRO.CRE.AR, SEGÚN DECRETO Nº 902/2012
DOMICILIO: [illegible]
PROFESIONALES INTERVINIENTES
Arq. FABIAN ERNESTO OTAÑI — Arq. FLORA ALICIA MENDOLA
Mat. Prof.: 14.837 CPAU — Mat. Prof.: 2939 CPAU
CUIT: 20-17.881.739-9 — CUIT: 27-14.923.884-4
Ing. OSCAR RAFAEL JUAN — DORA CLORINDA RIOLFO
CONSTRUCTOR: CONSTRUCTORA SUAMETCRONA S.A.
DOMICILIO: AV. LAVALLEN N. 4.036 2° PISO — DEPARTAMENTO "A"
Mat. Prof.: 3808 CPAU — CUIT: 30-71.185.022-4
Mat. Prof.: 18.185 CPAU — CUIT: 27-11.185.022-4
ESTRUCTURA: CÁLCULO ESTRUCTURAL S.R.L. MARIANO TRAVASSO
Mat. Prof.: 16021 CPAU — CUIT: 20-25414.524-4
DOMICILIO: ECHEVERRIA 417 8°1 — CABA
INSTALACIONES: CÁLCULO INSTALACIONES S.R.L.
DOMICILIO: ESTADO ISRAEL 4060 — CABA — TELEFONO: 4866-8444
Mat. Prof.: 28026 CPAU — CUIT: 30-71.185.022-4
Mat. Prof.: 14.185 CPAU — CUIT: 27-11.185.022-4
DOMICILIO: AV. LAVALLEN N. 4.036 2° PISO — DEPARTAMENTO "A"
Mat. Prof.: 14021 - RISP. 638 — CUIT: 20-14743604-4
DOMICILIO: AV. LAVALLEN N. 4.036 2° PISO — DEPARTAMENTO "A"

Arq. CHRISTIAN LANCIOCO
D.N.I.: 18.271.289
Gerente Comercial de Negocio de Obras
ASESC - ICEA

GOBIERNO DE LA CIUDAD DE BUENOS AIRES
DIRECCIÓN GENERAL DE FISCALIZACIÓN Y CONTROL
CONSTRUCCIONES
3
27463008 19 14 MAYO 2020

IF-2020-14103624-GCABA-DGESOC

Página 19 de 193

INSTALACIÓN ELECTRICA

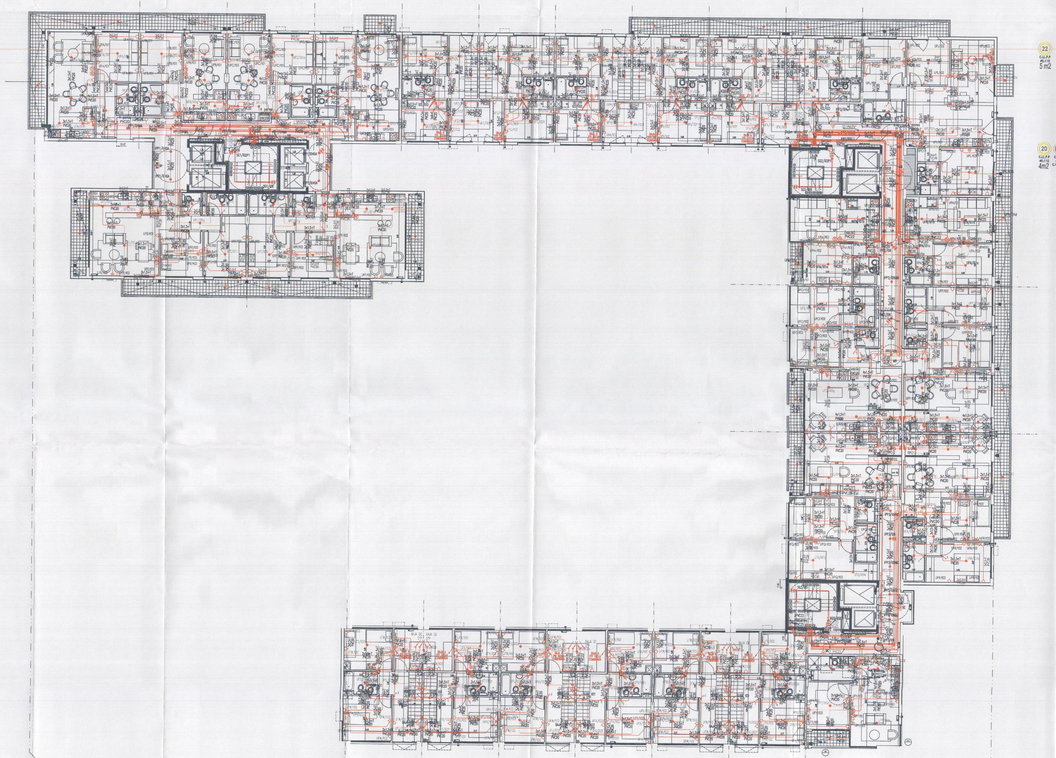

S1 / 4° PISO

INSTALACIÓN SANITARIA

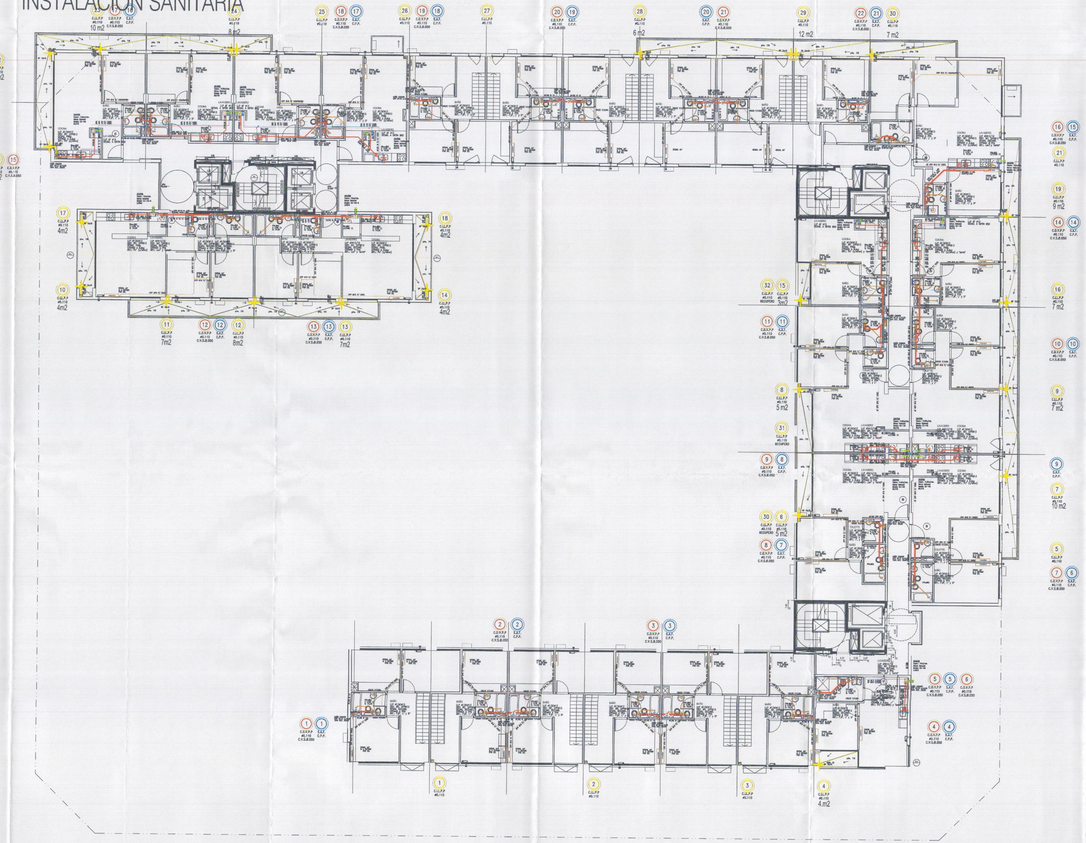

PARTIDA DE CONTRIBUCIÓN TERRITORIAL Nro

PLANO ÚNICO s/Resol. N°679-SSPLAN-2010
PLANO DE MODIFICACIÓN DE OBRA

PLANTA 4° PISO
- ELECTRICIDAD
- SANITARIAS

DESTINO: LOCALES COMERCIALES Y VIVIENDA MULTIFAMILIAR CON COCHERAS

PROPIETARIO: Estado Nacional Argentino, a transferir al Fideicomiso Administrativo y Financiero PRO.CRE.AR, según decreto nº 902/2012

CALLE: Av. VELEZ SARSFIELD N°31, esq. SUAREZ S/N°, esq. LAFAYETTE N°695/35/51/73/81, esq. MIRAVE N°3020/50/70/80/90-3104/24/28/48/52/82/88/90-3224/26/30/48/52/82/88/90-3324/26/30/48/52
CALLE: PEDRO ZANLUNGO N°3430/46/50/70-3530/46/50/70 y 3610/40, esq. LAMADRID S/N°

Circ.: 2 Seccion: 26 Manz.: 12i Parcela: 001
Distrito: U41 Escala: 1:100

Croquis de Localizacion

Sup. del terreno:	3.775,40 m2
Sup. a construir:	18.516,49 m2
Sup. libre en PB:	2.192,86 m2

EL PERMISO DE OBRA NO EXIME DE LA OBLIGACION DE POSEER PERMISO DE USO.

PROPIETARIO: ESTADO NACIONAL ARGENTINO, A TRANSFERIR AL FIDEICOMISO ADMINISTRATIVO Y FINANCIERO PRO.CRE.AR, SEGUN DECRETO 902/2012 - ARQUITECTO: [illegible]
APODERADO: [illegible]

CALCULISTA: [illegible]
CONSTRUCTOR: [illegible]
CONSTRUCTOR: CONSTRUCTORA SUDAMERICANA S.A.
Mat. Prof. 28266 CPAU DNI: [illegible]
DIR. TECNICO: [illegible]
CONSTRUCTOR: [illegible]
Mat. Prof. 18021 CPC DNI: 20-25045334-9
CONSTRUCTOR: [illegible]
CONSULTOR TENSILUM ICT SRL
REPRESENTANTE LEGAL: [illegible]
REPRESENTANTE TECNICO: [illegible]
Mat. Prof. 28266 CPAU DNI: [illegible]
RESP. DE SEGURIDAD E HIGIENE: [illegible]
Mat. Prof. 14631 INST. ES. DNI: 20-13762634-8
CONSULTOR: [illegible]

ANCHO DE ACERA : 3.60m

CUMPLE ORD. N° 44.278/1(ARBOLES)
CUMPLE ORD. N° 47.819 (DISCAPACIDAD)
EXP. ANT. 2746308/19

EXP. 2746308/19 FECHA 14 NOV 2019

IF-2020-14159624-GCABA-DGIUR

Página 19 de 1303

ARQUITECTURA

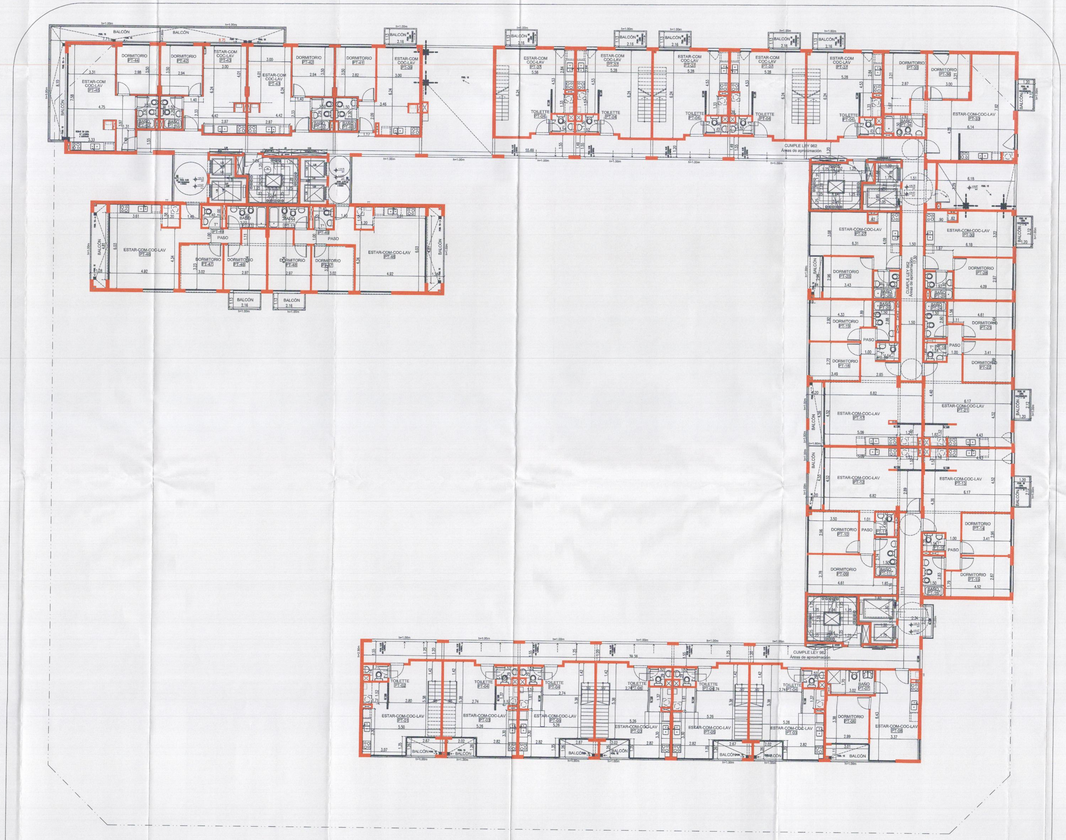

INSTALACIÓN CONTRA INCENDIO

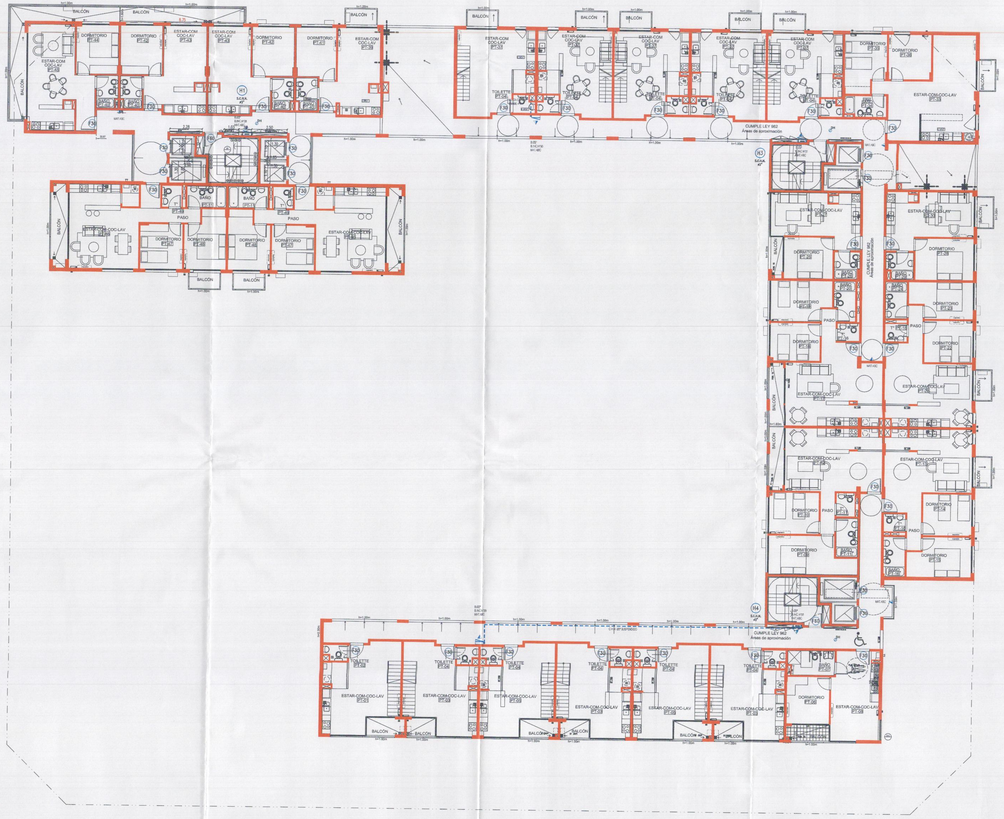



PARTIDA DE CONTRIBUCION TERRITORIAL Nro. 13/30

PLANO ÚNICO s/Resol. N°679-SSPLAN-2010 — PLANTA 5° PISO
PLANO DE MODIFICACIÓN DE OBRA — ARQUITECTURA
INCENDIO

DESTINO: LOCALES COMERCIALES Y VIVIENDA MULTIFAMILIAR CON COCHERAS

PROPIETARIO: Estado Nacional Argentino, a transferir al Fideicomiso Administrativo y Financiero PRO.CRE.AR, según decreto n° 902/2012

CALLE: Av. VELEZ SARSFIELD N°31, esq. SUAREZ S/N°, esq. LAFAYETTE N°625/35/51/73/81, esq. MIRAVE N°3020/50/70/80/90-3104/24/26/48/52/62/68/70-3224/26/30/48/52/62/68/70-3334/38/50/60/62 CALLE: 762/68/72/80-3430/46/50/70-3530/46/50/70 y 3810/40, esq. LAVALLEN S/N°

Circ.: 2 Seccion: 26 Manz.: 12i Parcela: 001

Distrito: U41 Escala: 1:100

Croquis de Localizacion

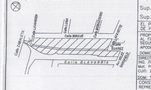

ANCHO DE AEREA : 3.00m

CUMPLE ORD. N° 44.779 (ABSOLUTO) - CUMPLE ORD. N° 47.812 (DISPONIBILIDAD) - EXP. N° 69186/06/14

Sup. del terreno:	3.775,40 m2
Sup. a construir:	18.516,49 m2
Sup. libre en PB:	2.152,86 m2

EL PERMISO DE OBRA NO EXIME DE LA OBLIGADOS DE PODER PENARTE DE USO.

PROPIETARIO: ESTADO NACIONAL ARGENTINO, A TRANSFERIR AL FIDEICOMISO ADMINISTRATIVO Y FINANCIERO PRO.CRE.AR, SEGUN DECRETO N° 902/2012
Apoderado: [illegible]
DNI: [illegible] — Fundación: [illegible]

ARQUITECTO: [illegible]
MAT. PARAN ERNESTO (1969) — ARQ. PLANO ALICIA (1969)
DOM. TECHARE 38 9°P.-CORR. — DOM. PLANOS 880 6°P.-CORR.
CUIT: 20-13763241-4 — CUIT: 27-12274807-2

INSTALACIONES: [illegible]
MAT. Prof. 28288 (PBA) — DNI: [illegible]
DOMICILIO: AV. LEANDRO N. ALEM 986 7°P.-CORR.

ESTRUCTURA: [illegible]
REPRESENTANTE TECNICO: ARQ. MARIANO TRONCOSO
CUIT: 20-13244358-8

DOMICILIO: BENILLOSA 417 8°1 — CABA

CALC. ESTRUCTURAL: CONSTRUCCION TECNOLOGICA S.A.
REPRESENTANTE TECNICO: ARQ. MONICA PRADERA
MAT. Prof. 28288 (PBA) — DNI: [illegible]
DOMICILIO: AV. LEANDRO N. ALEM 986 7°P.-CORR.

RESP. DE INSTALACIONES ESPECIALES: [illegible]
MAT. Prof. 14631 RMO 535 — DNI: [illegible]
CUIT: 20-14742631-1
DOMICILIO: AV. LEANDRO N. ALEM 986 8°P.-CORR.

ARQ. CARLOS PAUL L. BUCCO
DIRECTOR
Gerencia Operativa de Obras
G.C.B.A. - S.E.D.U.

274 83005 19
EXP. — FOLIO 14 MAYO 2015

IF-2024-143592545-GCABA-DGROC

Página 74 de 1093

INSTALACIÓN ELÉCTRICA

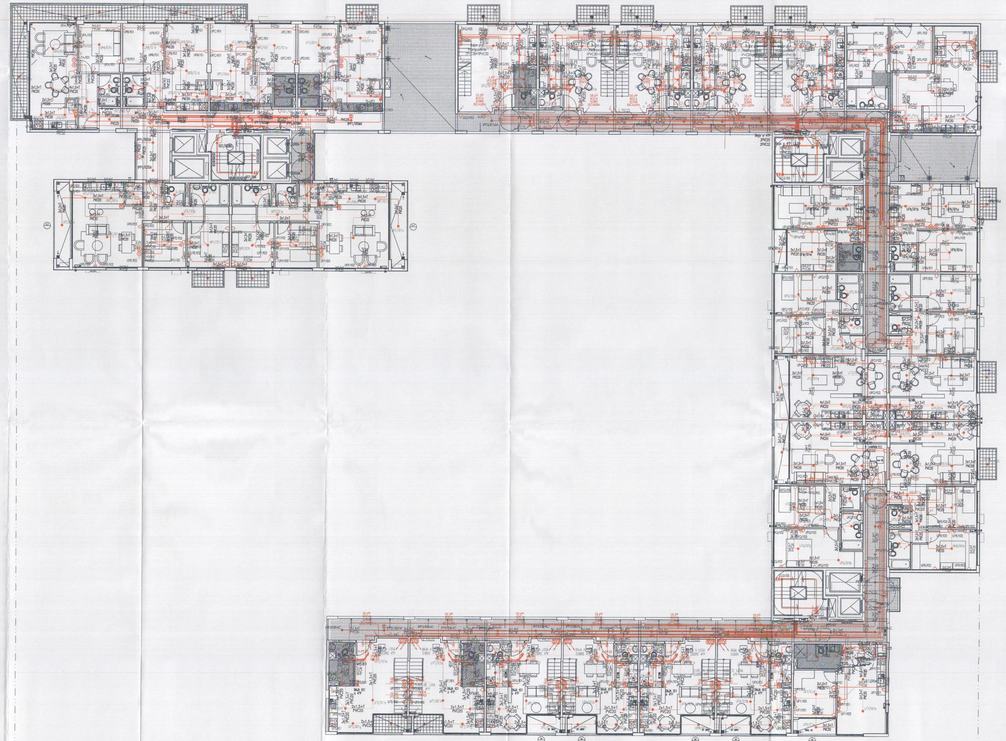

INSTALACIÓN SANITARIA

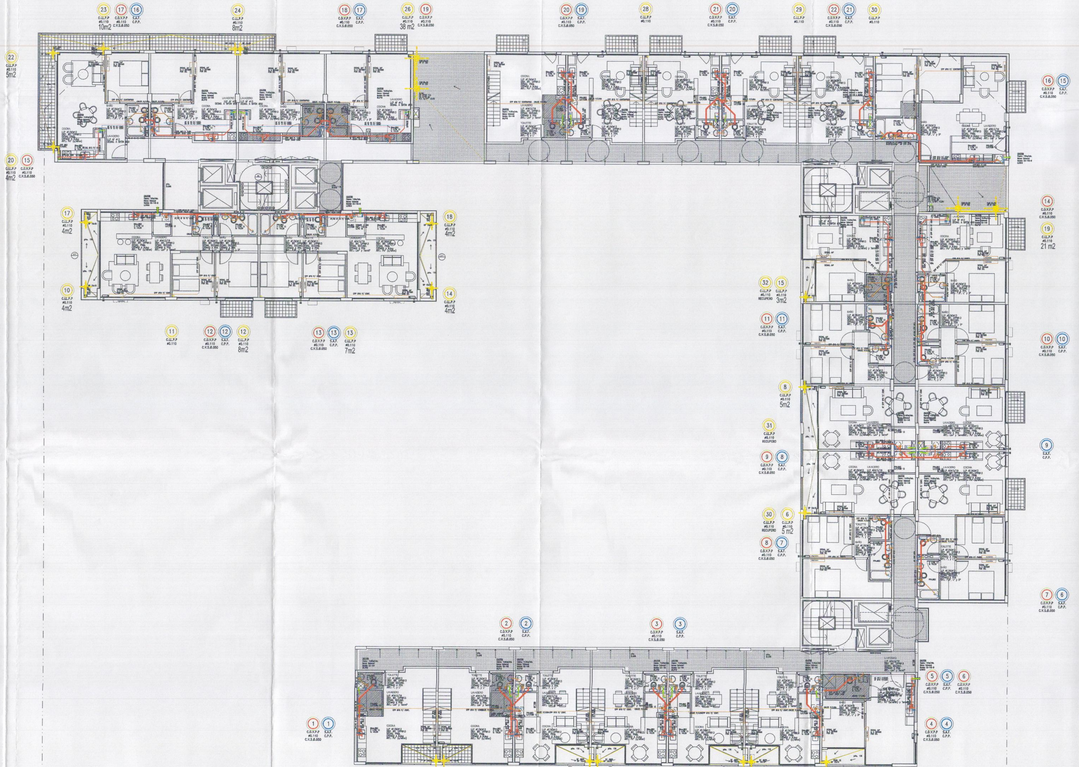

PARTIDA DE CONTRIBUCION TERRITORIAL Nº

PLANO ÚNICO s/Resol. Nº679-SSPLAN-2010 — PLANTA 5º PISO
PLANO DE MODIFICACIÓN DE OBRA — ELECTRICIDAD
— SANITARIAS

DESTINO: LOCALES COMERCIALES Y VIVIENDA MULTIFAMILIAR CON COCHERAS

PROPIETARIO: Estado Nacional Argentino, a transferir al Fideicomiso Administrativo y Financiero PRO.CRE.AR, según decreto nº 902/2012

CALLE: Av. VELEZ SARSFIELD Nº731, esq. SUAREZ S/Nº, esq. LAFAYETTE Nº605/35/51/73/81, esq. MARIVÉ Nº3020/80/70/50/90-3104/24/26/48/52/82/88/70-3224/28/32/48/52/82/88/70-3324/28/30/48/52
CALLE: /82/88/70/90-3430/46/50/70-3530/46/50/70 y 3610/46, esq. LAMADRID S/Nº

Circ.: 2 Seccion: 26 Manz.: 121 Parcela: 001

Distrito: U41 Escala: 1:100

Croquis de Localizacion

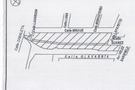

ANCHO DE ACERA = 3.00m

Sup. del terreno:	3.775,40 m2
Sup. a construir:	18.516,49 m2
Sup. libre en PB:	2.192,86 m2

EL PROPIETARIO DE OBRA SE ESTÁ EN CAPACIDAD DE POSEER PLENARIO DE USO.

PROPIETARIO: ESTADO NACIONAL (APODERADO: A TRANSFERIR AL FIDEICOMISO PRO.CRE.AR)
APODERADO: [illegible]
DOMICILIO: [illegible]

PROFESIONAL: [illegible]
INC. FLORA NORA MANTOLLA
Mat. Prof. 18631 DNI
CUIT: 27-18631-0
DOMICILIO: [illegible]

CONSTRUCTOR: [illegible]
CONSTRUCTOR: CONSTRUCTORA SUDAMERICANA S.A.
REPRESENTANTE TECNICO: ING. [illegible]
Mat. Prof. 19268 CPIM
CUIT: 33-67587280-9
DOMICILIO: SEMILLOSA 417 8º1 — CABA

ESTRUCTURISTA: ING. [illegible]
ESTRUCTURISTA: ING. MARIANO TRAVAGLIA
Mat. Prof. 19231 CPIC
CUIT: 20-29434324-4

DOMICILIO: SEMILLOSA 417 8º1 — CABA

SANITARISTA: [illegible]
SANITARISTA: ING. [illegible]
REPRESENTANTE TECNICO: ING. [illegible]
Mat. Prof. 28268 CPIM
CUIT: 20-17743824-0
DOMICILIO: AV. LAMADRID N. ALEM 288 8ºP — CABA

CUMPLE ORD. Nº 44.776 (ARBOLES)
CUMPLE ORD. Nº 47.818 (DISCAPACITADOS)
EXP. MHU: 18.980/18



ART. 7.2.2 (3) INC. a) APROBADO
CUMPLE ART. 10.4.1 (3) INC. a)
ESCALA 1:100

274 63 DOC 19
FOLIO
14 MAYO 2020

3

B1-2020-14109267-GCABA-DGIUC

Página 19 de 1303

ARQUITECTURA

INSTALACION CONTRA INCENDIO

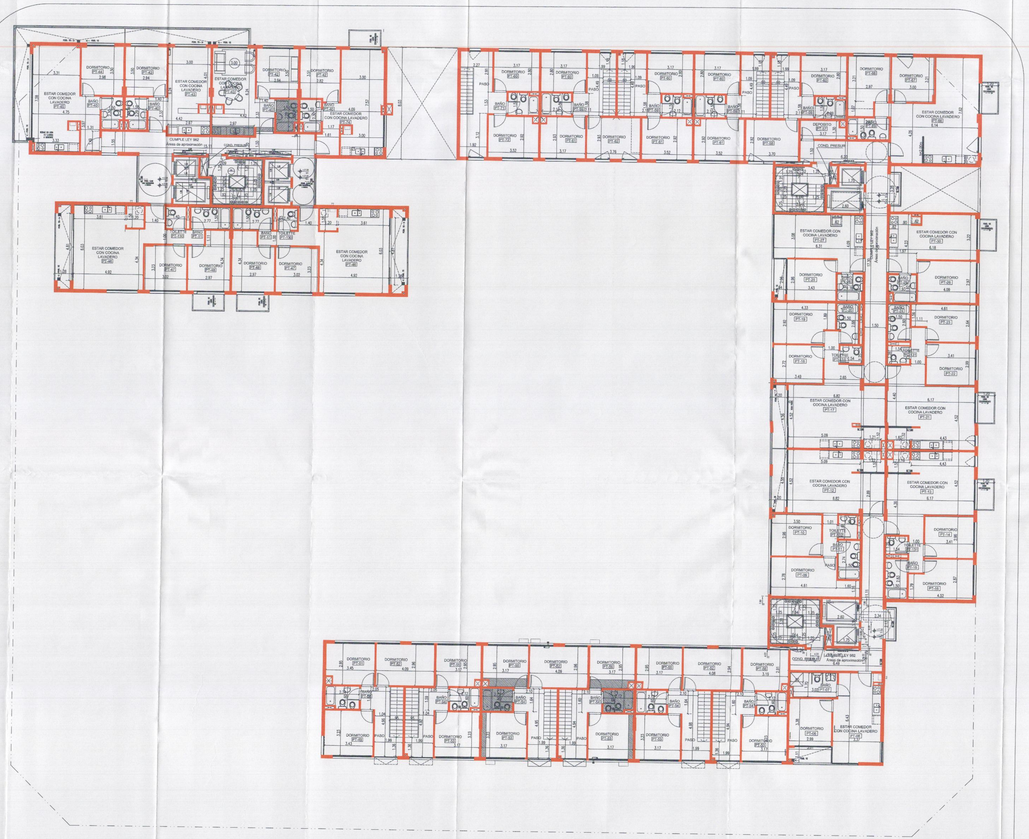

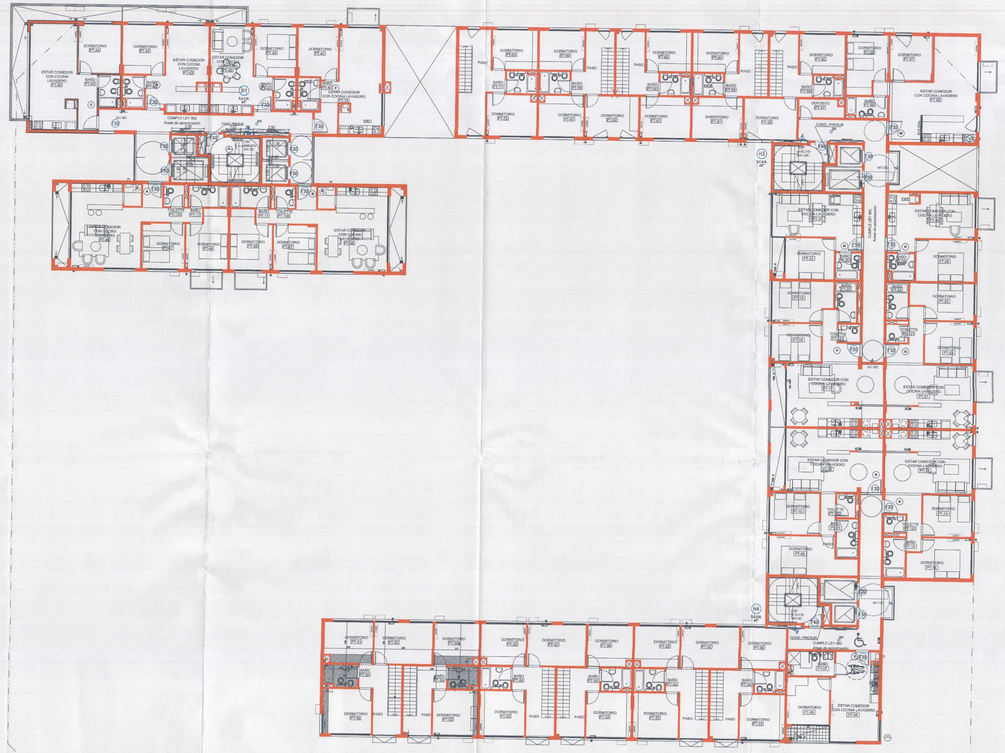

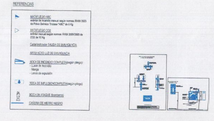

PARTIDA DE CONTRIBUCION TERRITORIAL Nro.

PLANO ÚNICO s/Resol. Nº679-ESPLAN-2010 — PLANTA 8º PISO
PLANO DE MODIFICACIÓN DE OBRA — ARQUITECTURA
— INCENDIO

DESTINO: LOCALES COMERCIALES Y VIVIENDA MULTIFAMILIAR CON COCHERAS

PROPIETARIO: Estado Nacional Argentino, a transferir al Fideicomiso Administrativo y Financiero PRO.CRE.AR, según decreto nº 902/2012

CALLE: Av. VELEZ SARSFIELD Nº131, esq. SUAREZ S/N°, esq. LAFAYETTE N1905/35/51/73/81, esq. MIRAVE Nº3200/50/70/90-3104/24/26/48/52/82/88/10-3224/28/30/48/52/88/10-3324/28/30/48/52
CALLE: /52/68/70/90-3430/46/50/70-3530/46/50/70 y 3610/40, esq. LARREN S/N°

Circ.: 2 Seccion: 26 Manz.: 12i Parcela: 001
Distrito: U41 Escala: 1:100

Croquis de Localizacion

Sup. del terreno:	3.775,40 m2
Sup. a construir:	18.516,49 m2
Sup. libre en PB:	2.192,86 m2

EL PROYECTO DE OBRA NO ESTÁ DENTRO DE LA ZONA DE AFECTACIÓN DE POSIBLE PELIGRO DE USO

PROPIETARIO: ESTADO NACIONAL ARGENTINO, a TRANSFERIR al FIDEICOMISO ADMINISTRATIVO y FINANCIERO PRO.CRE.AR
APODERADO: [illegible]
DOMICILIO: [illegible]

DIRECTOR TÉCNICO: ARQUITECTURA
ARQ. [illegible] ARQ. ALICIA MENDOZA
Mat. Prof.: 14.431 CPAU Mat. Prof.: 0606 CPAU
CUIT: 20-17576026-4 CUIT: 27-10278906-7

DIRECTOR DE OBRA: ARQUITECTURA
ARQ. [illegible] ARQ. ALICIA MENDOZA
Mat. Prof.: 14.431 CPAU Mat. Prof.: 0606 CPAU
CUIT: 20-17576026-4 CUIT: 27-10278906-7

DIRECTOR TÉCNICO: ESTRUCTURAS
ING. [illegible] ING. MARIANO TRAVAGLIA
REPRESENTANTE TÉCNICO/A: SOLUCIONES ESTRUCTURALES
Mat. Prof.: 19.2005 CPAU Mat. Prof.: 19301 CPAU
CUIT: 20-17881722-4 CUIT: 20-24178179-9

DIRECTOR TÉCNICO: INSTALACIONES
ING. [illegible] ING. ALEJO SIRE
REPRESENTANTE TÉCNICO/A: SOLUCIONES ESTRUCTURALES
Mat. Prof.: 19.2005 CPAU Mat. Prof.: 19301 CPAU
CUIT: 20-17881722-4 CUIT: 20-24178179-9

DIRECTOR TÉCNICO: SEÑALIZACIÓN
ARQ. [illegible] ING. ALEJO SIRE
REPRESENTANTE TÉCNICO/A: SOLUCIONES ESTRUCTURALES
Mat. Prof.: 19.2005 CPAU Mat. Prof.: 19301 CPAU
CUIT: 20-17881722-4 CUIT: 20-24178179-9

DIRECTOR TÉCNICO: SEÑALIZACIÓN
ARQ. [illegible] ING. ALEJO SIRE
REPRESENTANTE TÉCNICO/A: SOLUCIONES ESTRUCTURALES
Mat. Prof.: 19.2005 CPAU Mat. Prof.: 19301 CPAU
CUIT: 20-17881722-4 CUIT: 20-24178179-9

DIRECTOR TÉCNICO: ESTRUCTURAS
ING. [illegible] ING. MARIANO TRAVAGLIA
REPRESENTANTE TÉCNICO/A: SOLUCIONES ESTRUCTURALES
Mat. Prof.: 19.2005 CPAU Mat. Prof.: 19301 CPAU
CUIT: 20-17881722-4 CUIT: 20-24178179-9

DIRECTOR TÉCNICO: SEÑALIZACIÓN
ARQ. [illegible] ING. ALEJO SIRE
REPRESENTANTE TÉCNICO/A: SOLUCIONES ESTRUCTURALES
Mat. Prof.: 19.2005 CPAU Mat. Prof.: 19301 CPAU
CUIT: 20-17881722-4 CUIT: 20-24178179-9

DIRECTOR TÉCNICO: ESTRUCTURAS
ING. [illegible] ING. MARIANO TRAVAGLIA
REPRESENTANTE TÉCNICO/A: SOLUCIONES ESTRUCTURALES
Mat. Prof.: 19.2005 CPAU Mat. Prof.: 19301 CPAU
CUIT: 20-17881722-4 CUIT: 20-24178179-9

DIRECTOR TÉCNICO: SEÑALIZACIÓN
ARQ. [illegible] ING. ALEJO SIRE
REPRESENTANTE TÉCNICO/A: SOLUCIONES ESTRUCTURALES
Mat. Prof.: 19.2005 CPAU Mat. Prof.: 19301 CPAU
CUIT: 20-17881722-4 CUIT: 20-24178179-9

ANCHO DE ACERA : 3.00m

CUMPLE DTO. 1G 4279 (ARBOLES)
CUMPLE DTO. VIT. 4.7.818 (DISCAPACITADOS)
EXP. UNIC. 1786179/15

ESTRUCTURAL: [illegible]
DIRECTOR TÉCNICO: ESTRUCTURAS
ING. [illegible] ING. MARIANO TRAVAGLIA
REPRESENTANTE TÉCNICO/A: SOLUCIONES ESTRUCTURALES
Mat. Prof.: 19.2005 CPAU Mat. Prof.: 19301 CPAU
CUIT: 20-17881722-4 CUIT: 20-24178179-9

DIRECTOR TÉCNICO: SEÑALIZACIÓN
ARQ. [illegible] ING. ALEJO SIRE

INSTALACIÓN ELÉCTRICA

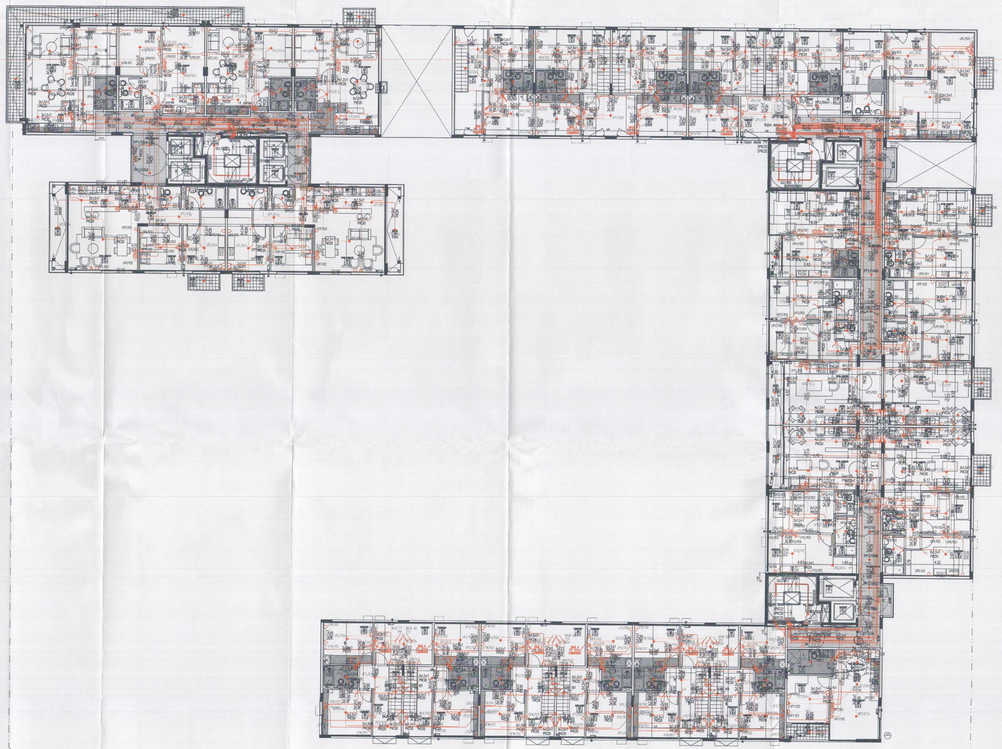

S1 / 6° PISO

INSTALACIÓN SANITARIA

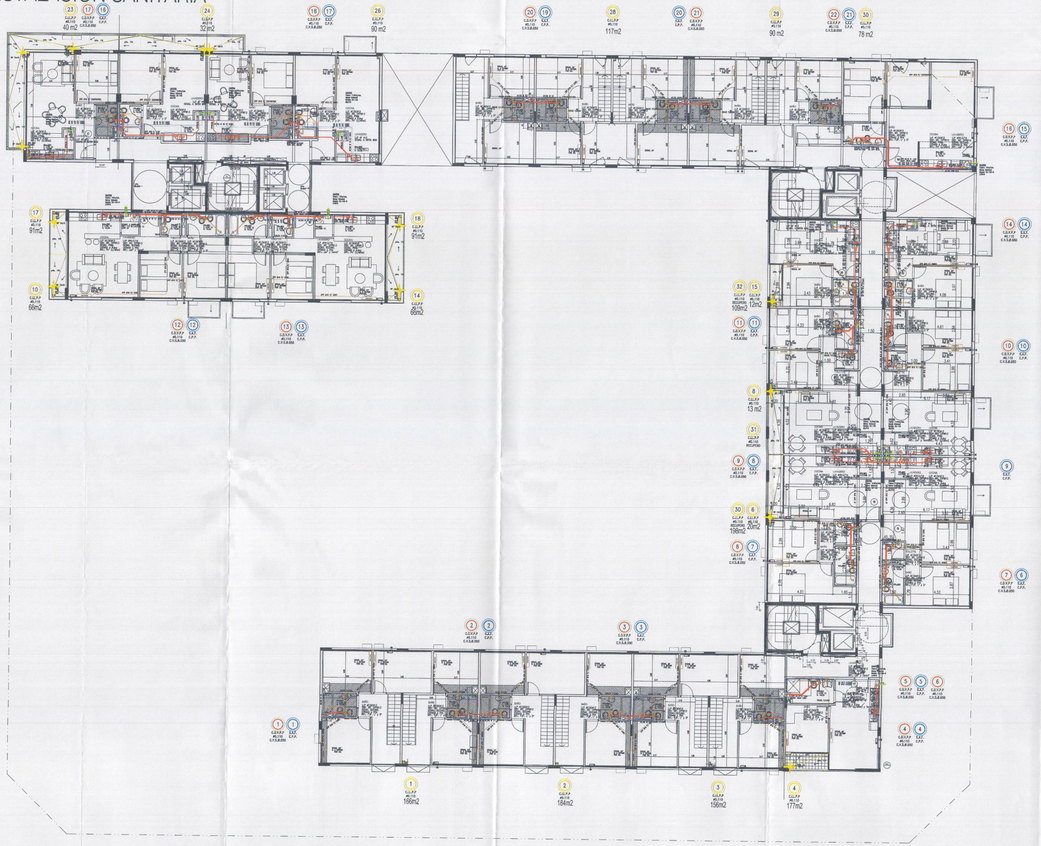

PARTIDA DE CONTRIBUCION TERRITORIAL Nro

PLANO ÚNICO s/Resol. N°679-SSPLAN-2010
PLANO DE MODIFICACIÓN DE OBRA

PLANTA 6° PISO
– ELECTRICIDAD
– SANITARIAS

DESTINO: LOCALES COMERCIALES Y VIVIENDA MULTIFAMILIAR CON COCHERAS

PROPIETARIO: Estado Nacional Argentino, a transferir al Fideicomiso Administrativo y Financiero PRO.CRE.AR, según decreto nº 902/2012

CALLE: Av. VELEZ SARSFIELD N°731, esq. SUAREZ S/N°, esq. LAFAYETTE N°655/735/51/713/61, esq. MIRAVE N°303/707/70/80/90-3104/74/28/48/52/62/68/75-3324/28/32/48/52/62/68/70-3324/28/30/48/52
CALLE: 70/88/70/90-3430/46/52/70-3530/46/50/70 y 3610/40, esq. LAVALLEJA S/N°

Circ.: 2 Seccion: 26 Manz.: 121 Parcela: 001
Distrito: U41 Escala: 1:100

Croquis de Localizacion

ANCHO DE ACERA : 3.00m

Sup. del terreno:	3.775,40 m2
Sup. a construir:	18.516,46 m2
Sup. libre en PB:	2.192,86 m2

EL PERMISO DE OBRA NO EXIME DE LA OBLIGACION DE CUMPLIR CON LA LEY 13.512

PROPIETARIO: ESTADO NACIONAL ARGENTINO, A TRANSFERIR AL FIDEICOMISO ADMINISTRATIVO Y FINANCIERO PRO.CRE.AR, SEGÚN DECRETO Nº 902/2012
PROYECTO: [illegible] ARQUITECTO
DOMICILIO: [illegible] CAPITAL
Mat. Prof. 15.000 CPAU
ING. FABIAN DINOTO Progr.
Mat. Prof. 14.631 CPIC
DOM. PIQUIRI 35, 8°P – CABA
CONSTRUCTOR: CONSTRUCCIONES SUDAMERICANAS S.A.
REPRESENTANTE TECNICO: ING. MONICA FABIANA NOVELLI
Mat. Prof. 28566 CPAU
DOMICILIO: AV. LUGANO N. 6.036 888 7°P – CABA
ESTRUCTURALISTA: ING. MARIANO TRAVAGLINI
Mat. Prof. 28566 CPAU
CUIT: 20-25044305-5
DOMICILIO: BENILDA 477 8°1 – CABA
EJEC. ESTRUCTURAL: CONSTRUCCIONES SUDAMERICANAS S.A.
REPRESENTANTE TECNICO: ING. MONICA FABIANA NOVELLI
Mat. Prof. 28566 CPAU
DOMICILIO: AV. LUGANO N. 6.036 888 7°P – CABA
INSTALACIONES: [illegible]
Mat. Prof. 14631 INGE 125
CUIT: 20-14743269-8
DOMICILIO: AV. LUGANO N. 6.036 888 8°P – CABA

CUMPLE ORD. N° 44.779 (ARBOLES)
CUMPLE ORD. N° 47.818 (DESCARGA PLUVIAL)
EXP. ANC. 1.201.867/19

Sin efecto Resolución [illegible]

GOBIERNO DE LA CIUDAD DE BUENOS AIRES
REGISTRADO
274630019 14 MAYO 2020

IR 2020-15439529-GCABA-DGIUC
Página 49 de 1351

ARQUITECTURA

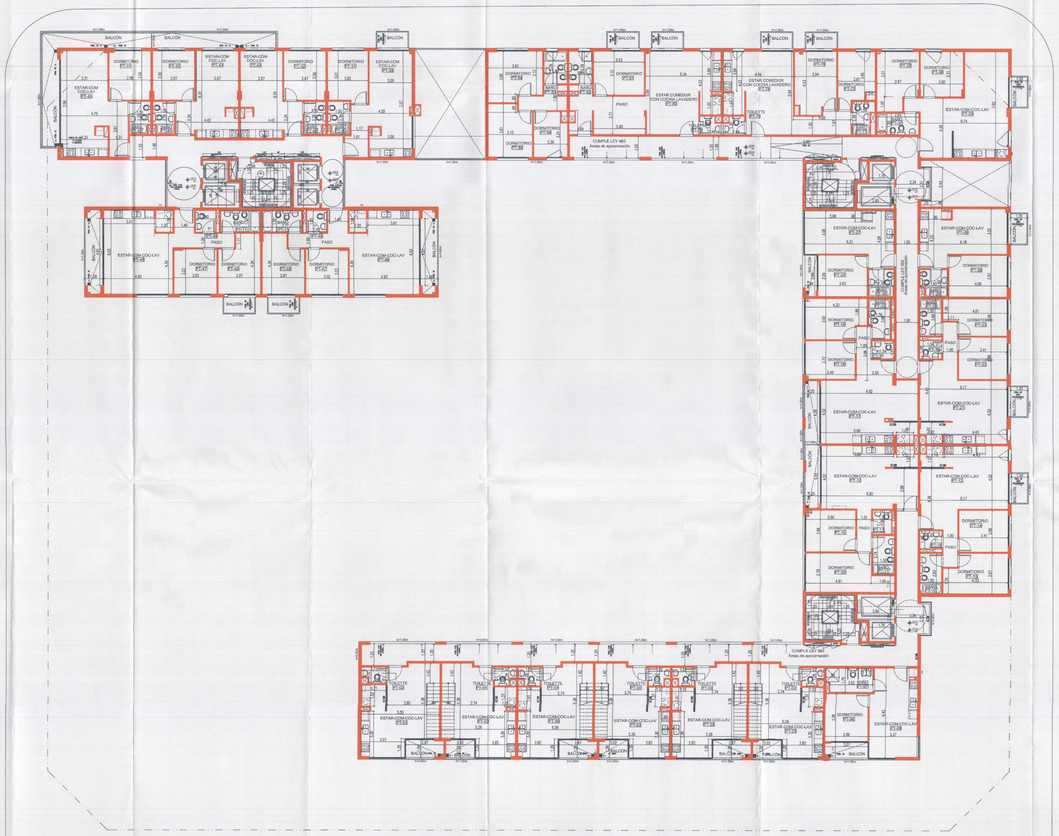

INSTALACIÓN CONTRA INCENDIO

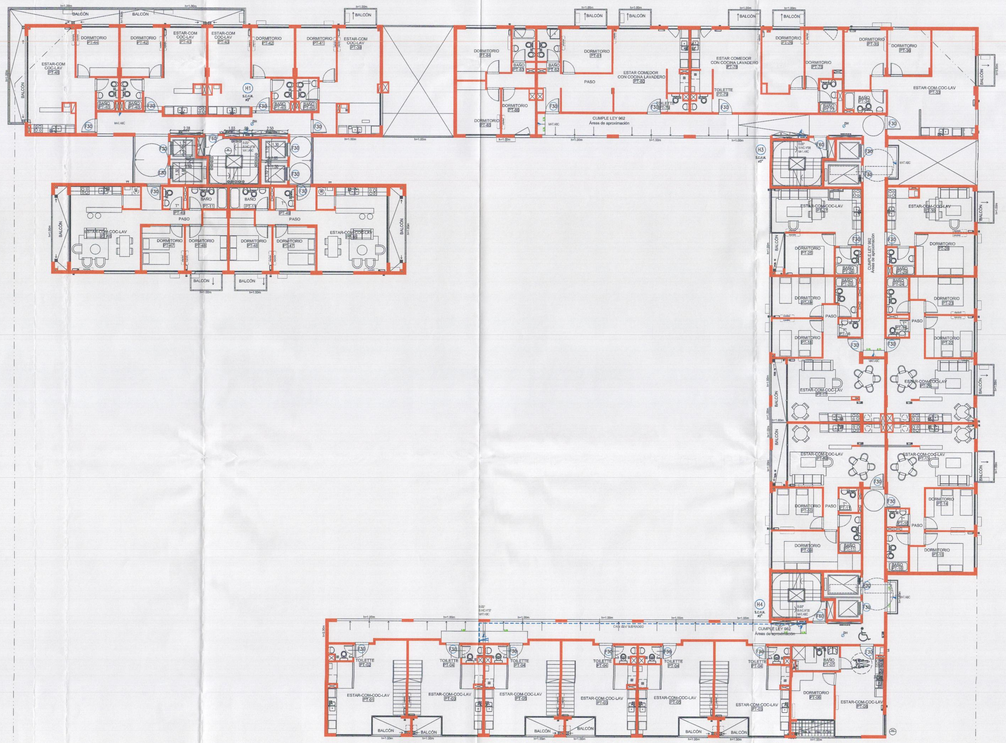

PARTIDA DE CONTRIBUCIÓN TERRITORIAL Nro

PLANO ÚNICO s/Resol. N°679-SSPLAN-2010 — PLANTA 7° PISO
PLANO DE MODIFICACIÓN DE OBRA — ARQUITECTURA
— INCENDIO

DESTINO: LOCALES COMERCIALES Y VIVIENDA MULTIFAMILIAR CON COCHERAS

PROPIETARIO: Estado Nacional Argentino, a transferir al Fideicomiso Administrativo y Financiero PRO.CRE.AR, según decreto n° 902/2012

CALLE: Av. VELEZ SARSFIELD N°331, esq. SUAREZ S/N°, esq. LAFAYETTE N°625/35/51/73/81, esq. MERLO N°2120/60/70/80/90-3104/24/26/48/52/62/68/76-3224/26/30/48/52/62/68/76-3324/26/30/48/52 CALLE: J92/98/70/80-3430/46/50/70-3530/46/50/70 y 3810/40, esq. LAVARDEN S/N°

Circ.: 2 Seccion: 26 Manz.: 121 Parcela: 001

Distrito: U41 Escala: 1:100

Croquis de Localizacion

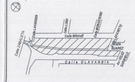

Sup. del terreno: 3.775,40 m2
Sup. a construir: 18.516,49 m2
Sup. libre en PB: 2.152,86 m2

EL PERMISO DE OBRA NO EXIME DE LA OBLIGACION DE POSEER POSESION DE USO.
PROPIETARIO: ESTADO NACIONAL ARGENTINO, A TRANSFERIR AL FIDEICOMISO ADMINISTRATIVO Y FINANCIERO PRO.CRE.AR
FIRMA: [illegible] ACLARACION: [illegible]
APODERADO: [illegible] FIRMA: [illegible]
CONSTRUCTOR: [illegible] DIRECTOR/A TECNICO/A:
INC. FABIAN ERNESTO PINEL MAT. FLORA ALICIA [illegible]
Mat. Prof. 18698 CPAU Mat. Prof. 14431 Rnbt 635
DGR: 20-17576324-4 DGR: 27-03774603-7
DOM. TECNICO DE EPC-CABA: DOM. TECNICO EPC-CABA:
CONSULTOR/A: [illegible] CONSULTOR/A: [illegible]
REPRESENTANTE TECNICO: [illegible] REPRESENTANTE TECNICO: [illegible]
Mat. Prof. 18698 CPAU Mat. Prof. [illegible]
DGR: 20-17576324-4 DGR: [illegible]
DOMICILIO: AV. LEANDRO N. ALEM 986 1°P CABA DOMICILIO: [illegible]
ESTRUCTURA/O: [illegible] ESTRUCTURA/O: [illegible]
Mat. Prof. [illegible] Mat. Prof. [illegible]
DGR: [illegible] DGR: [illegible]
DOMICILIO: [illegible] DOMICILIO: [illegible]
INSTAL. ESPECIALES: [illegible] INSTAL. ESPECIALES: [illegible]
Mat. Prof. [illegible] Mat. Prof. [illegible]
DGR: [illegible] DGR: [illegible]
DOMICILIO: [illegible] DOMICILIO: [illegible]
RESP. DE EPC-OBRADOR/A: [illegible] RESP. DE EPC-OBRADOR/A: [illegible]
Mat. Prof. 14431 Rnbt 635 Mat. Prof. [illegible]
DGR: 20-17576324-4 DGR: [illegible]
DOMICILIO: AV. LEANDRO N. ALEM 986 1°P CABA DOMICILIO: [illegible]

ESCALA 1:100

CUMPLE ORD. N° 44.779 (ARBOLES)
CUMPLE ORD. N° 47.818 (DISCAPACITADOS)
EXP. INT.: 1818679/15



Arq. CHRISTIAN EL ACCIO
DNI 20.137.611 CUIT
Gerente Operativo de Registro de Obras
GOBIERNO DE LA CIUDAD DE BUENOS AIRES



2746-2015 1/2
14 MAYO 2015

INSTRUCTIVOS







IF-2020-53705525-GCABA-UCADEIC

Página 14 de 15

INSTALACIÓN ELÉCTRICA

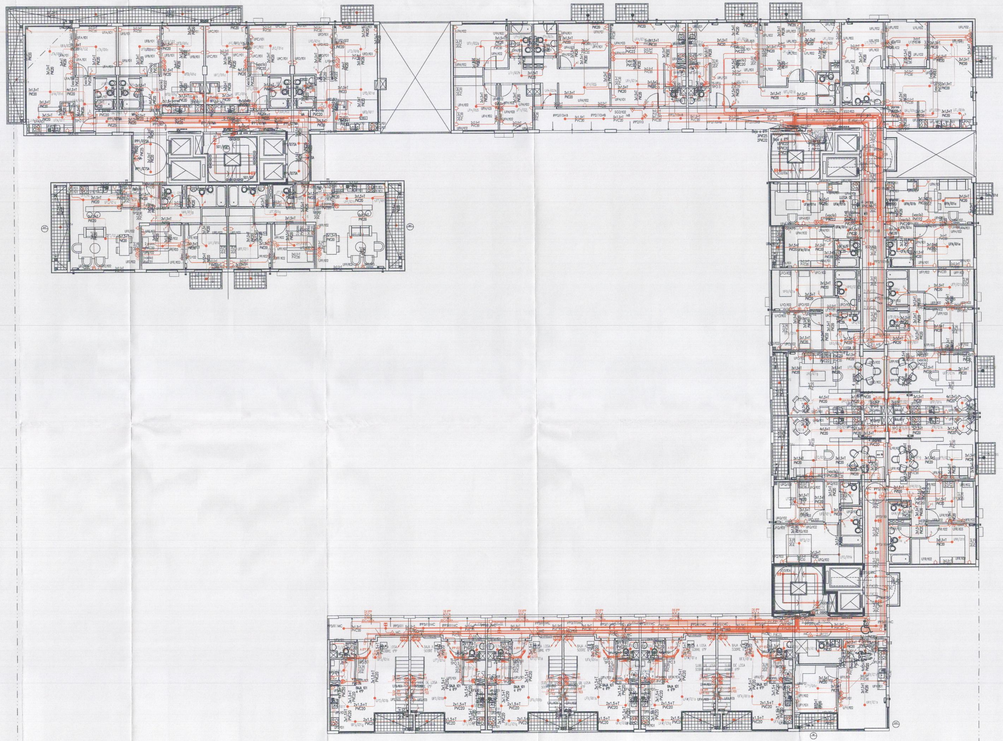

INSTALACIÓN SANITARIA

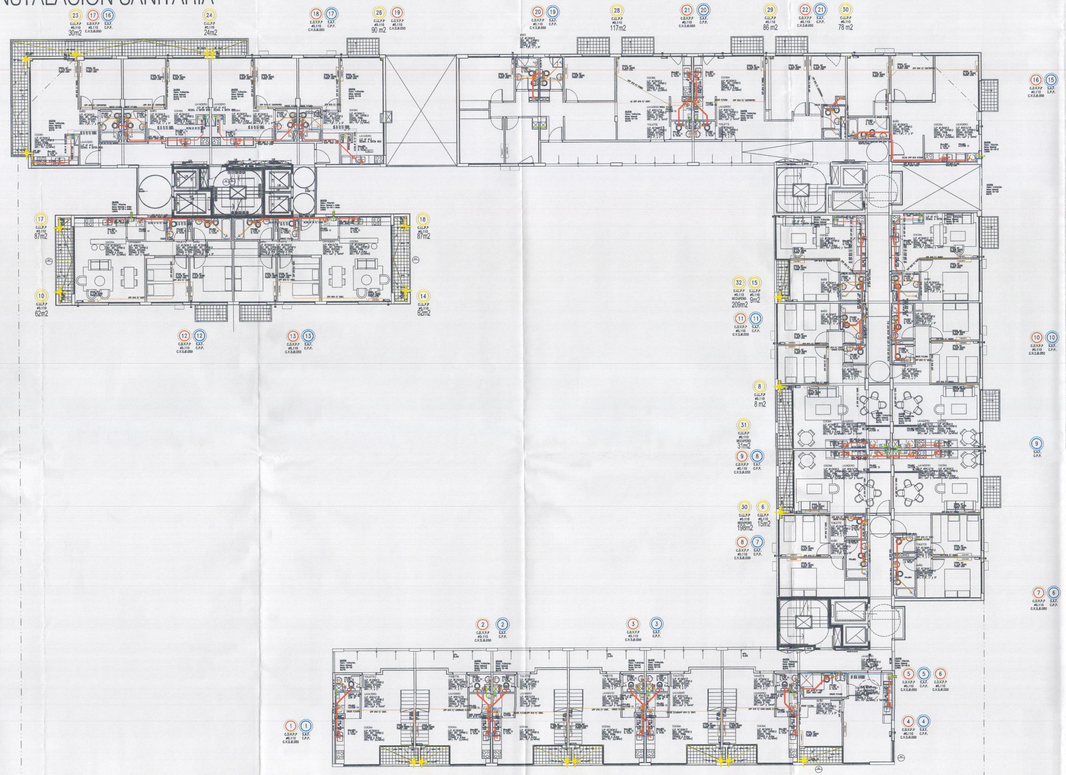

PARTIDA DE CONTRIBUCION TERRITORIAL Nro

15/20

PLANO ÚNICO s/Resol. N°679-SSPLAN-2010 — PLANTA 7° PISO
PLANO DE MODIFICACIÓN DE OBRA — ELECTRICIDAD — SANITARIAS

DESTINO: LOCALES COMERCIALES Y VIVIENDA MULTIFAMILIAR CON COCHERAS

PROPIETARIO: Estado Nacional Argentino, a transferir al Fideicomiso Administrativo y Financiero PRO.CRE.AR, según decreto n° 902/2012

CALLE: Av. VELEZ SARSFIELD N°731; esq. SUAREZ S/N°, esq. LAFAYETTE N°805/35/51/73/81, esq. MIRAVE N°2020/80/70/80/90-3104/24/28/48/52/92/68/70-3224/26/30/48/52/92/68/70-3324/26/30/48/52
CALLE: PJ/98/76/90-3430/46/56/70-3530/46/50/70 y 3510/40, esq. LAVARDEN S/N°

Circ.: 2 Seccion: 26 Manz.: 12i Parcela: 001
Distrito: U41 Escala: 1:100

Croquis de Localizacion



ANCHO DE ACERA = 3.00m

Sup. del terreno: 3.775,40 m2
Sup. a construir: 18.516,48 m2
Sup. libre en PB: 2.192,86 m2

EL PERMISO DE OBRA NO EXIME DE LA OBLIGACION DE POSEER PERMISOS DE USO.

PROPIETARIO(S): ESTADO NACIONAL ARGENTINO, A TRANSFERIR AL FIDEICOMISO ADMINISTRATIVO Y FINANCIERO PRO.CRE.AR.
DOMICILIO: [illegible]
Firma: [illegible]

DNI: [illegible] DNI: [illegible]
CUIT: 20-[illegible]-4 CUIT: 27-[illegible]-1

DOM. INGUBU 32 3°7 CABA
CONSTRUCTOR: CONSTRUCTORA SUDAMERICANA S.A.
REPRESENTANTE TECNICO: ARQ. MARIANO PARAVELLAS
Mat. Prof. 19031 CPAU
CUIT: 20-25043434-4

DOMICILIO: BENELLIDA 417 8°1 - CABA
CONSTRUCTOR: CONSTRUCTORA SUDAMERICANA S.A.
REPRESENTANTE TECNICO: ARQ. MONICA FABIANA BUENO
Mat. Prof. 25006 CPAU
CUIT: 27-[illegible]-1
DOMICILIO: AV. LEANDRO N. ALEM 598 7°P CABA
RESP. DE SEGURIDAD E HIGIENE: ING. FLAVIO E. MOLINARI
Mat. Prof. 1483 RNAT 635
CUIT: 20-14743624-6
DOMICILIO: AV. LEANDRO N. ALEM 598 8°P CABA

CUMPLE ORD. N° 44.079 (ANEXO III)
CUMPLE ORD. N° 47.916 (ESCALERAS)
EXP. ANTECEDENTE N° 2019-[illegible]

PUL CONSTRUYE L. RICCIO
Mat. Nº 24.271 CPAU
Departamento de Obras



IF-2020-14109624-GCABA-DGROC

Página 19 de 1303

ARQUITECTURA

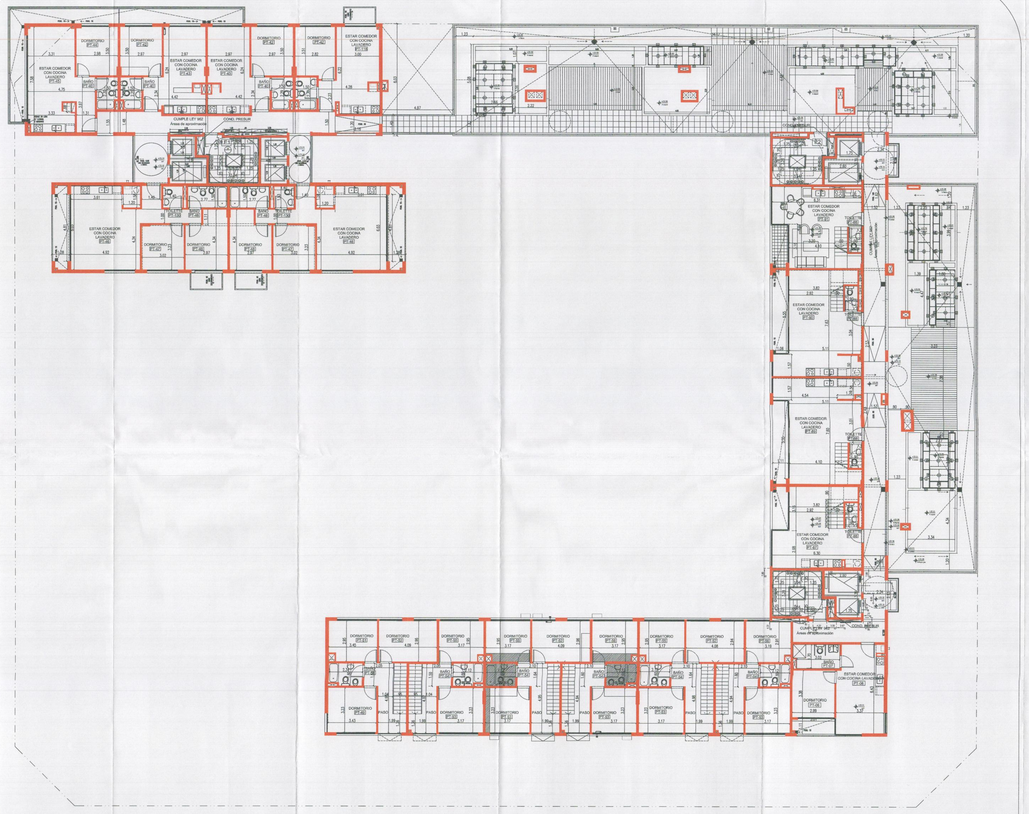

INSTALACIÓN CONTRA INCENDIO

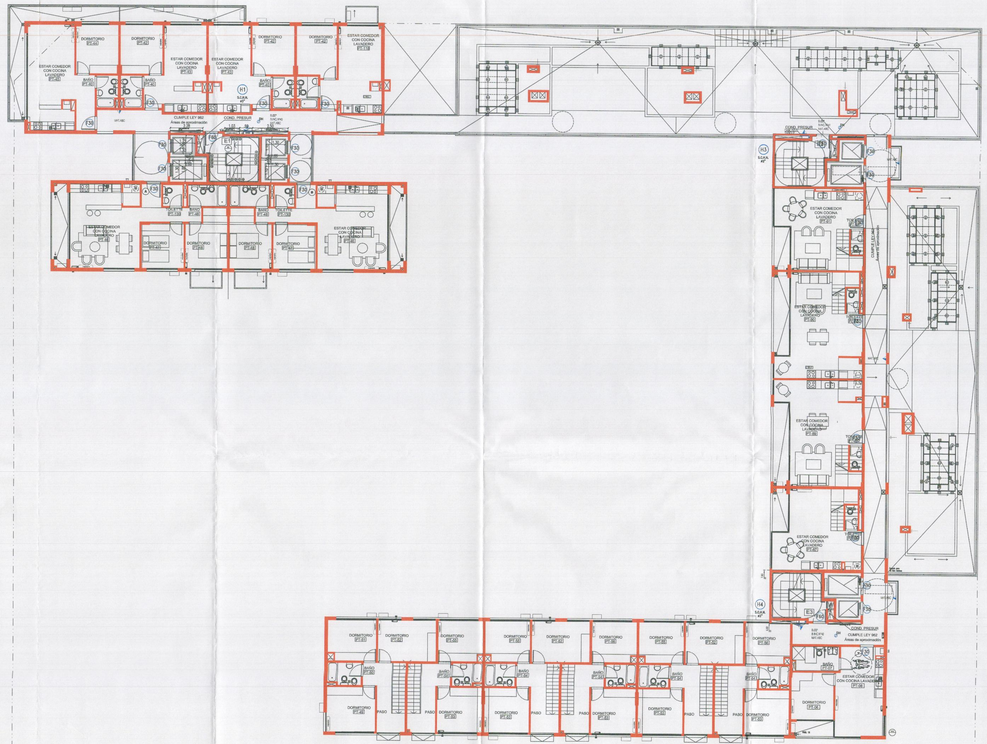

PARTIDA DE CONTRIBUCION TERRITORIAL Nro | 19/30

PLANO ÚNICO s/Resol. N°679-SSPLAN-2010 — PLANTA 2° PISO
PLANO DE MODIFICACIÓN DE OBRA — ARQUITECTURA
— INCENDIO

DESTINO: LOCALES COMERCIALES Y VIVIENDA MULTIFAMILIAR CON COCHERAS

PROPIETARIO: Estado Nacional Argentino, a transferir al Fideicomiso Administrativo y Financiero PRO.CRE.AR, según decreto n° 902/2012

CALLE: Av. VELEZ SARSFIELD N°31, esq. SUAREZ S/N°, esq. LAFAYETTE N°605/25/51/73/81, esq. MIRAVE N°3010/60/70/80/90-3104/24/26/48/52/62/88/92-3224/28/30/48/52/62/88/92-3324/28/30/48/52/62/88/92
CALLE: /62/68/70/90-3430/46/50/70-3530/46/50/70 y 3610/40, esq. LAMADRID S/N°

Circ.: 2 Seccion: 26 Manz.: 121 Parcela: 001

Distrito: U41 Escala: 1:100

Croquis de Localizacion



AREA DE ACERA : 3.00m

Sup. del terreno: 3.775,40 m2
Sup. a construir: 18.516,49 m2
Sup. libre en PB: 2.192,86 m2

EL PERMISO DE OBRA NO EXIME DE LA OBLIGACION DE POSEER PLANO(S) DE VISO.

PROPIETARIO: ESTADO NACIONAL ARGENTINO, A TRANSFERIR AL FIDEICOMISO ADMINISTRATIVO Y FINANCIERO PRO.CRE.AR
APODERADO: [illegible]
Apoderado
Representante LEGAL
INFORMACION DEL PROFESIONAL
INFORMACION DEL PROFESIONAL
INFORMACION DEL PROFESION

INSTALACION SANITARIA
INSTALACION ELECTRICA

ARQUITECTURA

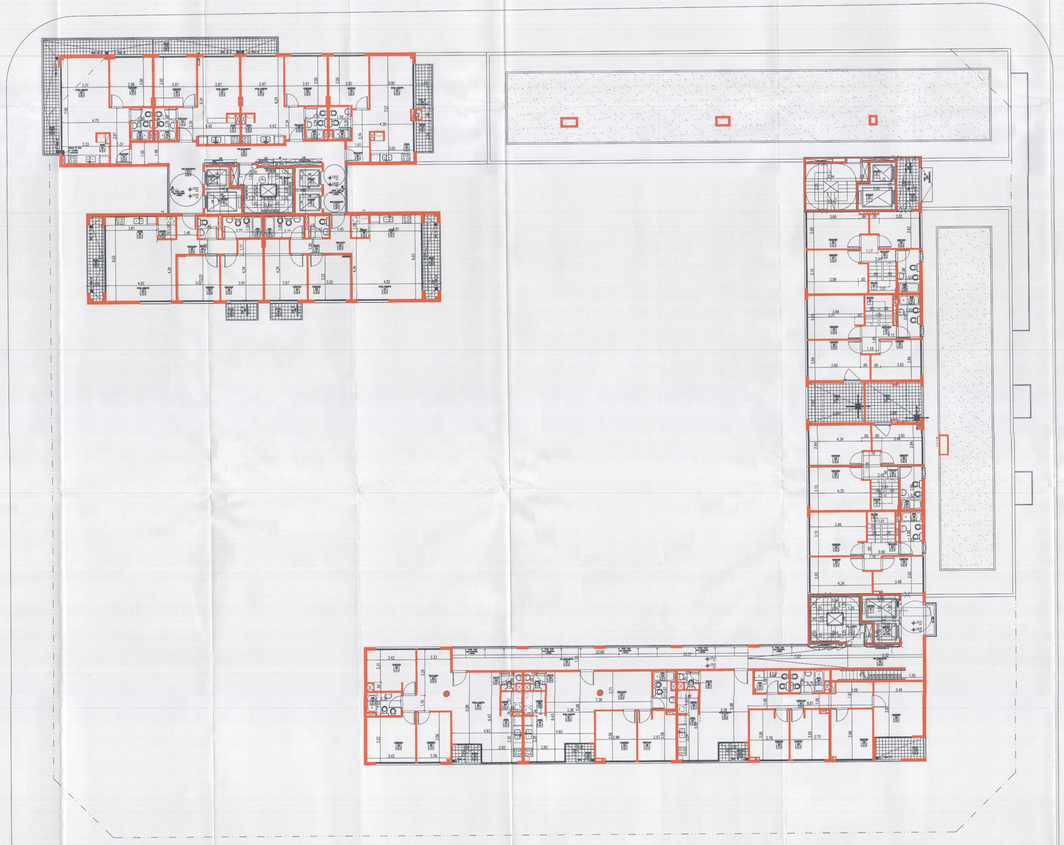

INSTALACIÓN CONTRA INCENDIO

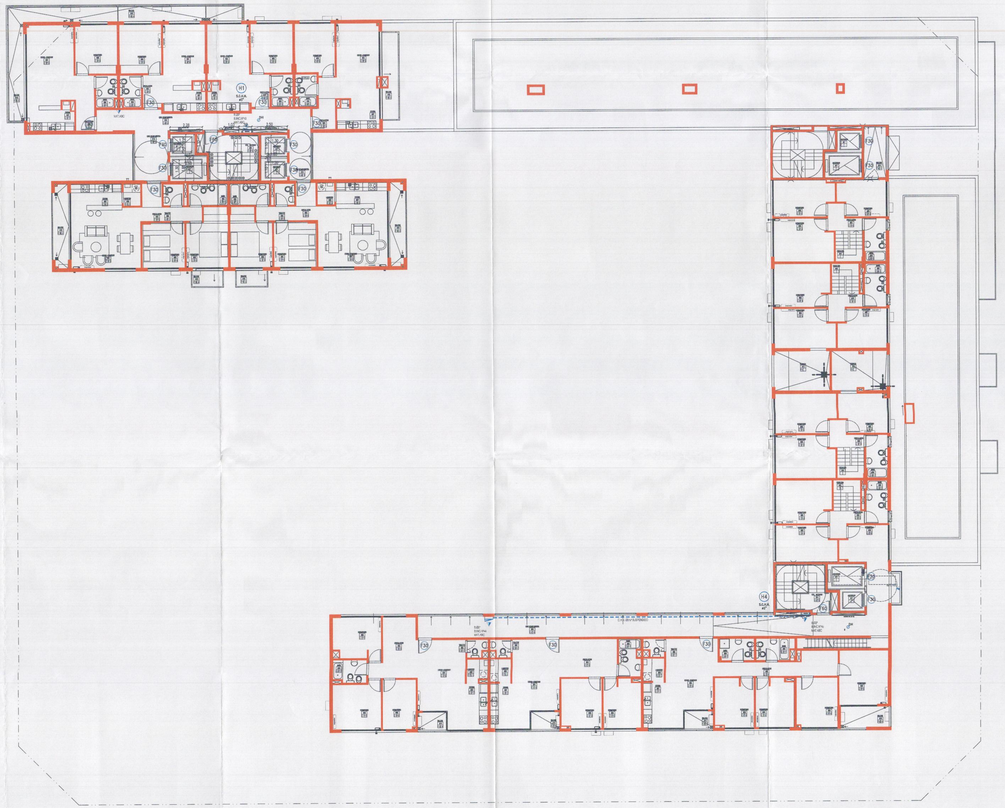

PARTIDA DE CONTRIBUCIÓN TERRITORIAL Nº: 21/30

PLANO ÚNICO s/Resol. Nº679-SSPLAN-2010 — PLANTA 9° PISO
PLANO DE MODIFICACIÓN DE OBRA — ARQUITECTURA
— INCENDIO

DESTINO: LOCALES COMERCIALES Y VIVIENDA MULTIFAMILIAR CON COCHERAS

PROPIETARIO: Estado Nacional Argentino, a transferir al Fideicomiso Administrativo y Financiero PRO.CRE.AR, según decreto nº 902/2012

CALLE: Av. VELEZ SARSFIELD Nº731, esq. SUAREZ S/N°, esq. LAFAYETTE Nº605/31/51/71/81, esq. MIRAVÉ Nº3030/60/70/90/30-3104/24/26/46/52/62/66/70-3224/26/36/48/52/57/66/70-3354/26/36/40/52 CALLE: /62/68/70/90-3430/46/50/70-3530/46/50/70 y 3810/40, esq. LAMARDEN S/Nº.

Circ.: 2 Seccion: 26 Manz.: 121 Parcela: 001

Distrito: U41 Escala: 1:100

Croquis de Localizacion

Sup. del terreno: 3.775,40 m2
Sup. a construir: 18.516,49 m2
Sup. libre en PB: 2.192,86 m2

EL PROPIETARIO DE OBRA NO EXIME DE LA OBLIGACIÓN DE PODER FORMIZO DE VIVI...
EL PROPIETARIO DECLARA QUE OPERATIVO A TRANSFERIR... AL FIDEICOMISO ADMINISTRATIVO Y FINANCIERO PRO.CRE.AR, SEGÚN DECRETO Nº 902/2012

DOMICILIO: — TEMPORARIO —

ARQUITECTO
Nac. Prof. 28268 CPAU
CUIT: 20-17976004-4

CONSTRUCTOR DE ESTRUCTURA DE HORMIGÓN ARMADO
REPRESENTANTE TÉCNICO: ARQ. MONICA FABIANA RIZZO
Mat. Prof. 28268 CPAU
CUIT: 27-13976004-4
DOMICILIO: AV. LEANDRO N. ALEM 888 7°P CABA

CONSTRUCTOR DE ESTRUCTURA DE HORMIGÓN ARMADO
REPRESENTANTE TÉCNICO: ARQ. MONICA FABIANA RIZZO
DIR° INSTAL. de INCENDIO
Mat. Prof. 28268 CPAU
DOMICILIO: AV. LEANDRO N. ALEM 888 7°P CABA

CUMPLE ORD. Nº 44.919 (VENCIDO)
CUMPLE ORD. Nº 47.814 (SISTEMA CONTRA INCENDIO)
EXP. ANTERIOR: 1916479/13

ESTRUCTURALISTA: ING. MARIANO TRAVAGLIA
CUIT: 20-25244304-9
DOMICILIO: REPUBLICA ATT 8° - CABA

E.J.E.C. ESTRUCTURAL CONSTRUCCIONES ECOAMBIENTALES S.A.
REPRESENTANTE TÉCNICO: ING. MONICA FABIANA RIZZO
Mat. Prof. 28268 CPAU
CUIT: 30-71586004-0
DOMICILIO: AV. LEANDRO N. ALEM 888 7°P CABA

RESP. DE DESARROLLO DE VIVIENDA: ING. FLAVIO E. SALVADOR
Mat. Prof. 28268 CPAU
CUIT: 20-14156-4
DOMICILIO: AV. LEANDRO N. ALEM 888 8°P CABA

ARCHIVO DE ACERA 3.00m

274 63008 10

14 MAYO 2020

EF-2020-14515925-GCABA-DGEIYC

Página 23 de 1393

INSTALACIÓN ELÉCTRICA

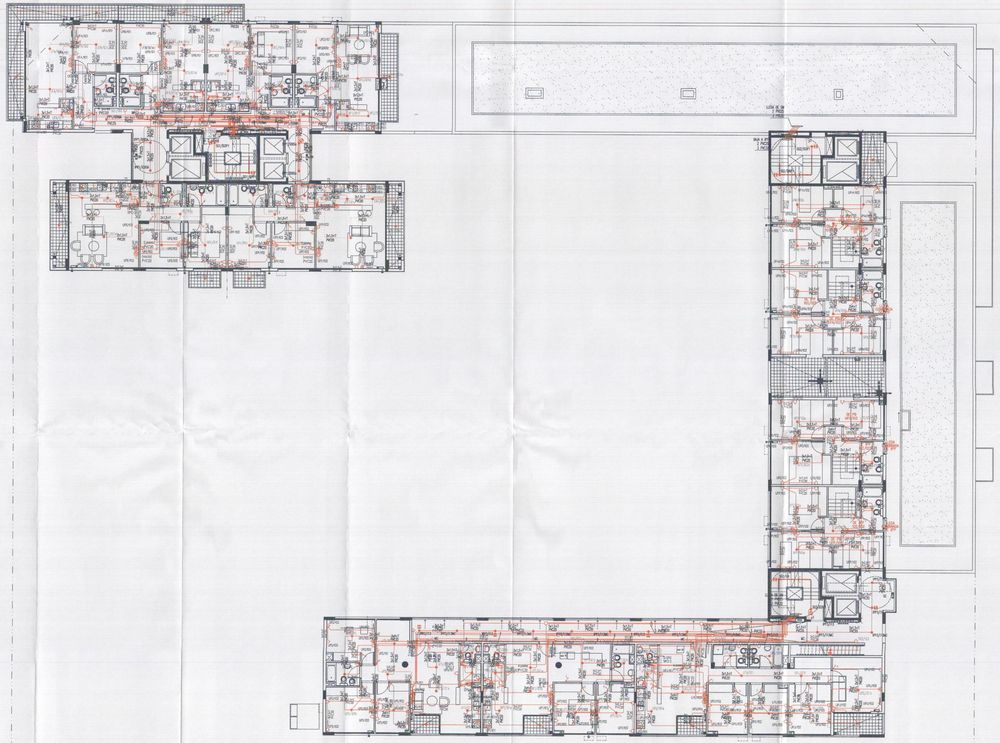

S1 / 9° PISO

INSTALACIÓN SANITARIA

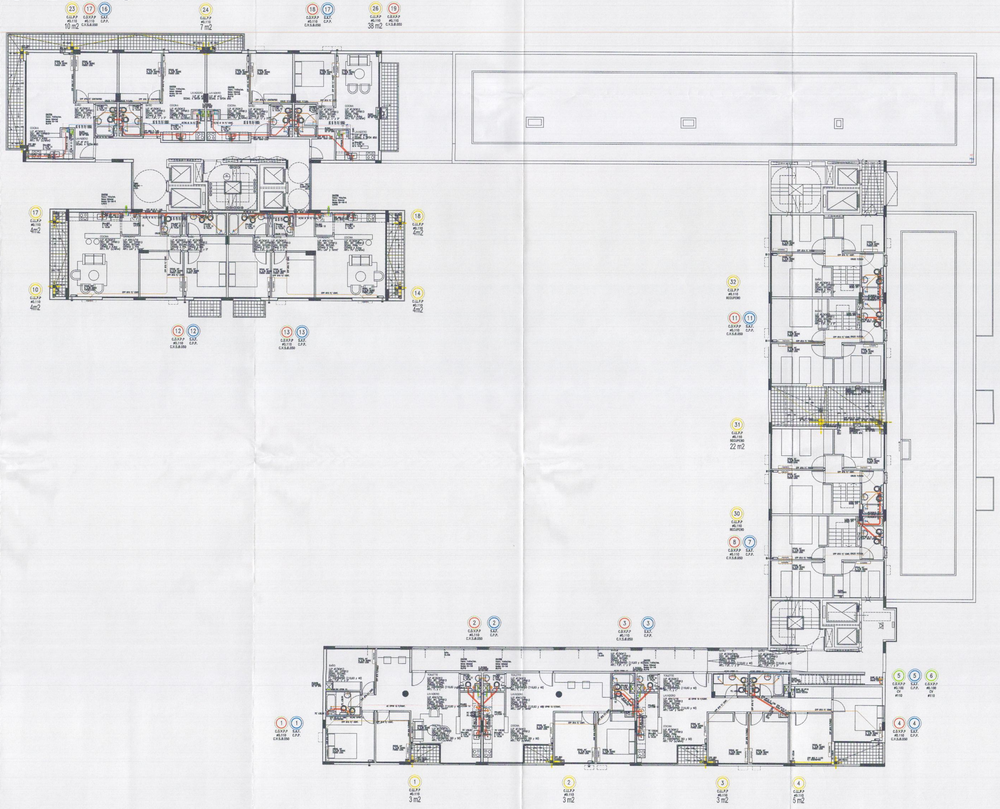

PARTIDA DE CONTRIBUCIÓN TERRITORIAL Nro

PLANO ÚNICO s/Resol. Nº679-SSPLAN-2010 — PLANTA 9° PISO
PLANO DE MODIFICACIÓN DE OBRA — ELECTRICIDAD
— SANITARIAS

DESTINO: LOCALES COMERCIALES Y VIVIENDA MULTIFAMILIAR — CON COCHERAS

PROPIETARIO: Estado Nacional Argentino, a transferir al Fideicomiso Administrativo y Financiero PRO.CRE.AR, según decreto nº 902/2012

CALLE: Av. VELEZ SARSFIELD Nº731, esq. SUAREZ S/Nº, esq. LAFAYETTE Nº605/35/51/73/81, esq. MIRAVÉ Nº3020/50/70/90-3104/24/28/48/52/82/88/70-3224/26/30/48/52/82/88/70-3324/26/30/48/52
CALLE: 702/788/76/90-3430/46/50/70-3530/46/50/70 y 3610/46, esq LAMARCA S/Nº

Circ.: 2 Seccion: 26 Manz.: 121 Parcela: 001

Distrito: U41 Escala: 1:100

Croquis de Localizacion

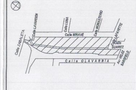

ANCHO DE ACERA : 3.00m

Sup. del terreno:	3.775,40 m2
Sup. a construir:	18.516,40 m2
Sup. libre en PB:	2.192,86 m2

EL PERMISO DE OBRA NO EXIME DE LA OBLIGACION DE CUMPLIR CON LA LEY 19.587

PROPIETARIO: ESTADO NACIONAL ARGENTINO, A TRANSFERIR AL FIDEICOMISO ADMINISTRATIVO Y FINANCIERO PRO.CRE.AR
DOMICILIO: ---
INTERVENCION DE PROFESIONES: ---
Mod. Técnico: 1 TORRE PH8 | 2da. PLUTA ALTA MONTEVIDEO
Mod. Prot: 14.631 CPU | 2da. Prot: 13606
DOMICILIO: ---
TOM. TALLER DE ESTUDIANTES | TOM. FLORIDA 864 - 1ºA
CONSTRUCTOR: CONSTRUCTORA TIGOMATRIMONIAL S.A.
REPRESENTANTE TECNICO: ARQ. MONICA FABIANA PEREZ
Mod. Prof.: 28686 CPAU
DOMICILIO: ---
DOMICILIO: AV. LEANDRO N. ALEM 888 PISO 12 - CABA
ESTRUCTURISTA: ING. MARIANO TRAVACIO
Mod. Prof.: 14631 INVE 026
CUIT: 20-23343634-9
DOMICILIO: SOLILOQUIA 417 Bº1 — CABA
ELECT. ESTRUCTURAL: CONSTRUCCION TIGOMATRIMONIAL S.A.
REPRESENTANTE TECNICO: ARQ. MONICA FABIANA PEREZ
Mod. Prof.: 28686 CPAU
CUIT: 33-71487260-9
DOMICILIO: AV. LEANDRO N. ALEM 888 PISO 12 - CABA
SANITARIA: ING. MARIANO TRAVACIO
Mod. Prof.: 14631 INVE 026
CUIT: 20-14743624-9
DOMICILIO: Av. LEANDRO N. ALEM 888 PISO 12 - CABA

CUMPLE ORD. Nº 44.279 (ARBOLADO)
CUMPLE ORD. Nº 47.816 (CONDICIONADOS)
EXP. Nº 1181457/2019



274830019
FECHA

14 MAYO 2020

3

BF-2020-54109629-GCBA-DGIUC
Página 36 de 100

ARQUITECTURA

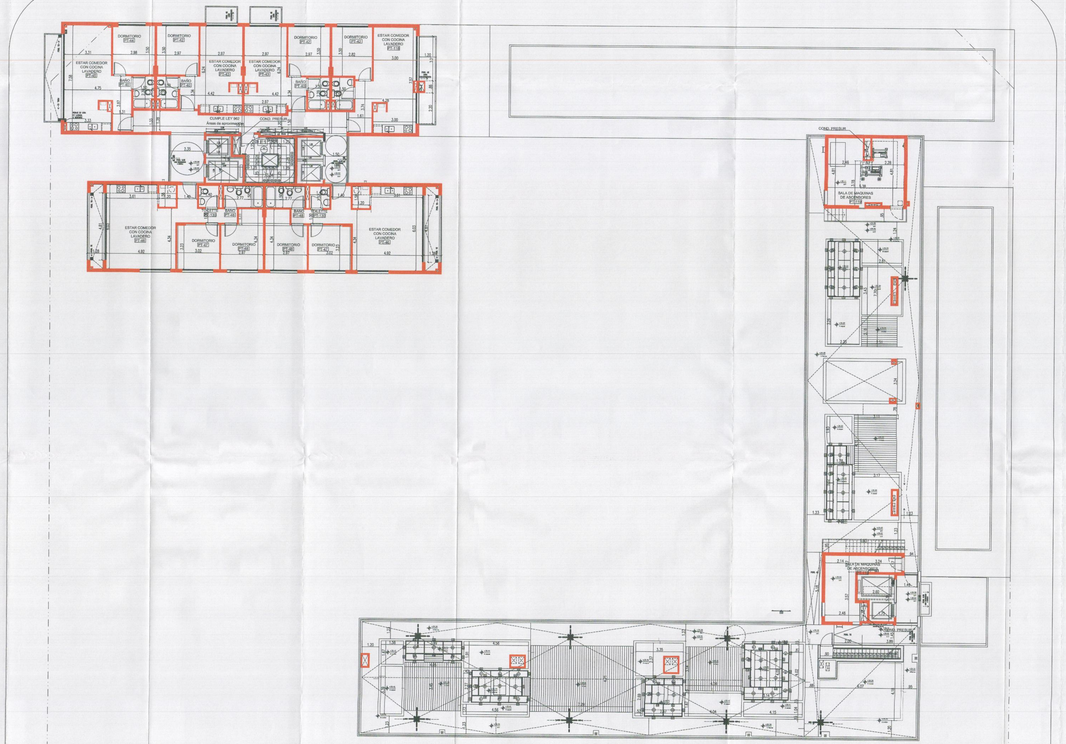

INSTALACIÓN CONTRA INCENDIO

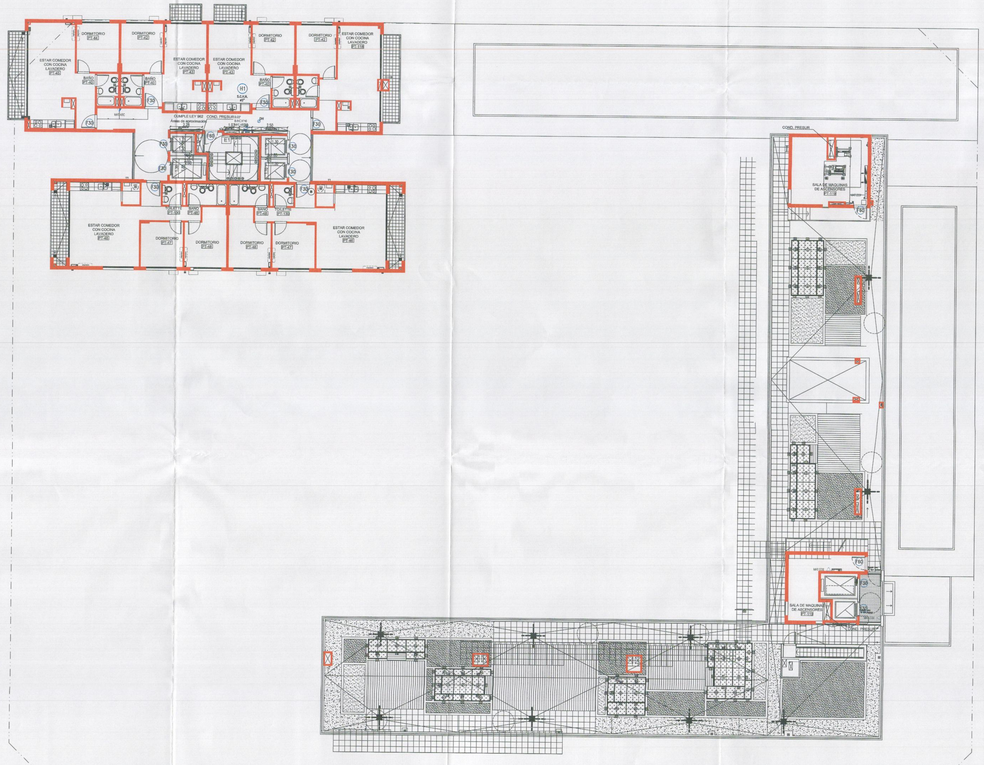

PARTIDA DE CONTRIBUCION TERRITORIAL Nº [illegible] 23/30

PLANO ÚNICO s/Resol. Nº679-SSPLAN-2010 — PLANTA 12° PISO
PLANO DE MODIFICACIÓN DE OBRA — ARQUITECTURA
— INCENDIO

DESTINO: LOCALES COMERCIALES Y VIVIENDA MULTIFAMILIAR CON COCHERAS

PROPIETARIO: Estado Nacional Argentino, a transferir al Fideicomiso Administrativo y Financiero PRO.CRE.AR, según decreto nº 902/2012

CALLE: Av. VELEZ SARSFIELD Nº731, esq. SUAREZ S/Nº, esq. LAFAYETTE Nº605/31/51/73/81, esq. MIRAVE Nº3009/60/70/80/90-3104/14/26/46/52/62/68/76-3224/28/30/48/52/62/68/70-3324/28/30/48/52
CALLE: /62/68/70/90-3410/46/50/70-3530/46/50/70 y 3616/40, esq. LAVALLEN S/Nº

Circ.: 2 Seccion: 26 Manz.: 12l Parcela: 001

Distrito: U41 Escala: 1:100

Croquis de Localizacion



Sup. del terreno:	3.775,40 m2
Sup. a construir:	18.516,49 m2
Sup. libre en PB:	2.192,86 m2

EL FORMATO DE OBRA NO EXIME DE LA OBLIGACION DE POSEER FORMATO DE USO.

PROPIETARIO: ESTADO NACIONAL ARGENTINO, A TRANSFERIR AL FIDEICOMISO ADMINISTRATIVO Y FINANCIERO PRO.CRE.AR. SEGUN DECRETO Nº 902/2012
REPRESENTANTE: [illegible]
DIRECCION: [illegible]
CONSTRUCTOR: [illegible]
DIRECCION: [illegible]
PROFESIONALES INTERVINIENTES:
ARQUITECTURA: Prof. ALICIA MARISOL MARTOLA Mat. Prof. 14.821 CPAU Mat. [illegible]
CUIT: 27-17578204-4
DIRECCION: [illegible]
CONSTRUCCION: [illegible]
ESTRUCTURA: [illegible]
REPRESENTANTE TECNICO: [illegible]
Mat. Prof. [illegible] CPAU Mat. [illegible]
DIRECCION: [illegible]
ESTRUCTURA/PILOTES: Ing. MARIANO TRIANGLE
Mat. Prof. 18513 CPAU
DIRECCION: [illegible]
INSTALACIONES: [illegible]
REPRESENTANTE TECNICO: [illegible]
Mat. Prof. [illegible] CPAU Mat. [illegible]

INSTALACIÓN ELÉCTRICA

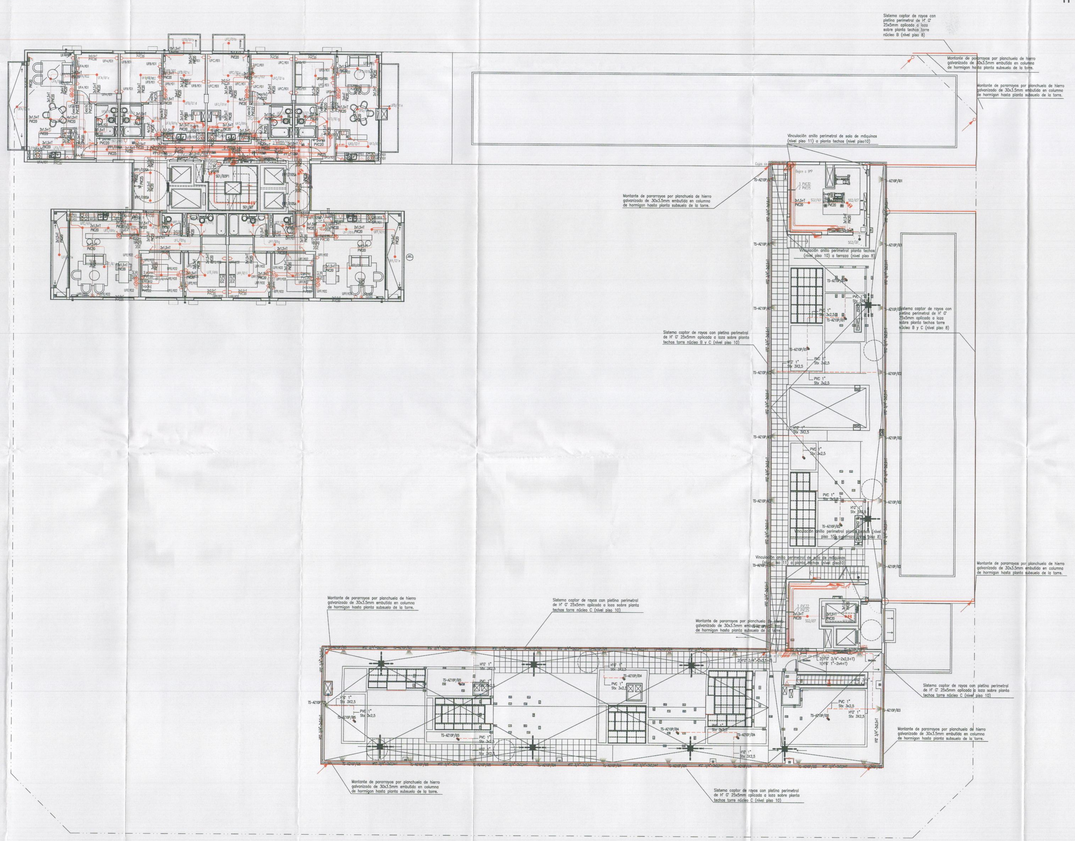

INSTALACIÓN SANITARIA

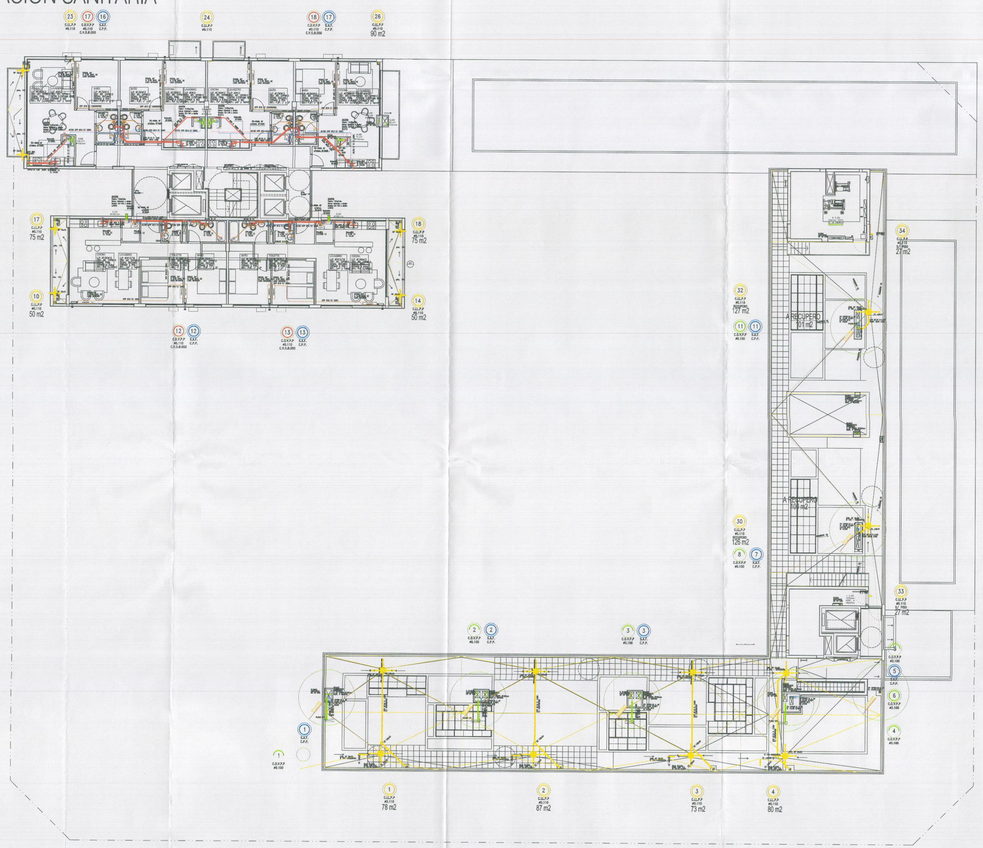

PARTIDA DE CONTRIBUCION TERRITORIAL Nro

PLANO ÚNICO s/Resol. N°679-SSPLAN-2010 — PLANTA 19° PISO
PLANO DE MODIFICACIÓN DE OBRA — ELECTRICIDAD — SANITARIAS

DESTINO: LOCALES COMERCIALES Y VIVIENDA MULTIFAMILIAR CON COCHERAS

PROPIETARIO: Estado Nacional Argentino, o transferir al Fideicomiso Administrativo y Financiero PRO.CRE.AR, según decreto nº 902/2015

CALLE: Av. VELEZ SARSFIELD N°701, esq. SUAREZ S/N°, esq. LAFAYETTE N°805/35/51/73/81, esq. MIRAVE N°3035/50/70/80/90-3104/24/28/48/52/62/68/70-3224/28/32/48/52/62/68/70-3324/28/30/48/52
CALLE: 70/88/92/90-3430/46/50/70-3510/46/50/70 y 3610/40, esq. LAMADRID S/N°

Circ.: 2 Seccion: 26 Manz.: 12i Parcela: 001
Distrito: U41 Escala: 1:100

Croquis de Localizacion

Sup. del terreno:	3.775,40 m2
Sup. a construir:	18.516,49 m2
Sup. libre en PB:	2.192,86 m2

EL PROPIETARIO SE HACE FIRME DE LA OBLIGACION DE PODER FEHACIENTE DE USO.

PROPIEDAD: ESTADO NACIONAL ARGENTINO, o TRANSFERIR AL FIDEICOMISO ADMINISTRATIVO Y FINANCIERO PRO.CRE.AR, según decreto nº 902/2015
APODERADO: — Poder/escritura PROTOCOLAR
DOMICILIO: —
PROFESIONAL: ARQ. FABIAN ERNESTO VIRGILI Mat. Prof. 11.433 CPAU
DOM. TECNICO: Bº 21° (1991) — 3DOM. 3500 (1992)
CONSTRUCTOR: CONSTRUCTORA SUDAMERICANA S.A.
DOMICILIO: AV. CORRIENTES N° 1174 - PISO 3° - (C1043AAX) - CIUDAD AUTÓNOMA DE BUENOS AIRES
TEL: 011-41667000
ESTRUCTURALISTA: ING. MATERNO TRIANGELLI
Mat. Prof. 14021 CPIC
CUIT: 20-12044326-9
DOMICILIO: SENILLOSA 417 8°1 — CABA
INSTALACIONES: CONSTRUCTORA SUDAMERICANA S.A.
REPRESENTANTE TECNICO: ARQUITECTO ADRIAN MARCELO
Mat. Prof. 28265 CPAU
CUIT: 23-21361720-4
DOMICILIO: AV. CORRIENTES N° 1174 - PISO 3° - (C1043AAX) - CIUDAD AUTÓNOMA DE BUENOS AIRES
INSTALACIONES: ING. MATERNO TRIANGELLI
Mat. Prof. 14021 (NOD 03)
CUIT: 20-12476326-9
DOMICILIO: AV. CABILDO N° 1174 - PISO 3° - (C1043AAX) - CIUDAD AUTÓNOMA DE BUENOS AIRES

ANCHO DE ACERA : 3.00m

CUMPLE ORD. N° 44.779 (ARBOLES)
CUMPLE ORD. N°: 47.819 (DISCAPACITADOS)
EXP. N°: 1818619/15

Arq. [illegible]
DIRECTOR DE OBRA
C.P.A.U. Nº 21.300
Gerente Operativo de Proyectos
CONICET - CCPBA

CORRESPONDE A LA CATEGORIA: [illegible]
según Disposición [illegible]

2746 0208 19

IF-2020-14107624-GCABA-DGIUR

Página 19 de 1303

ARQUITECTURA

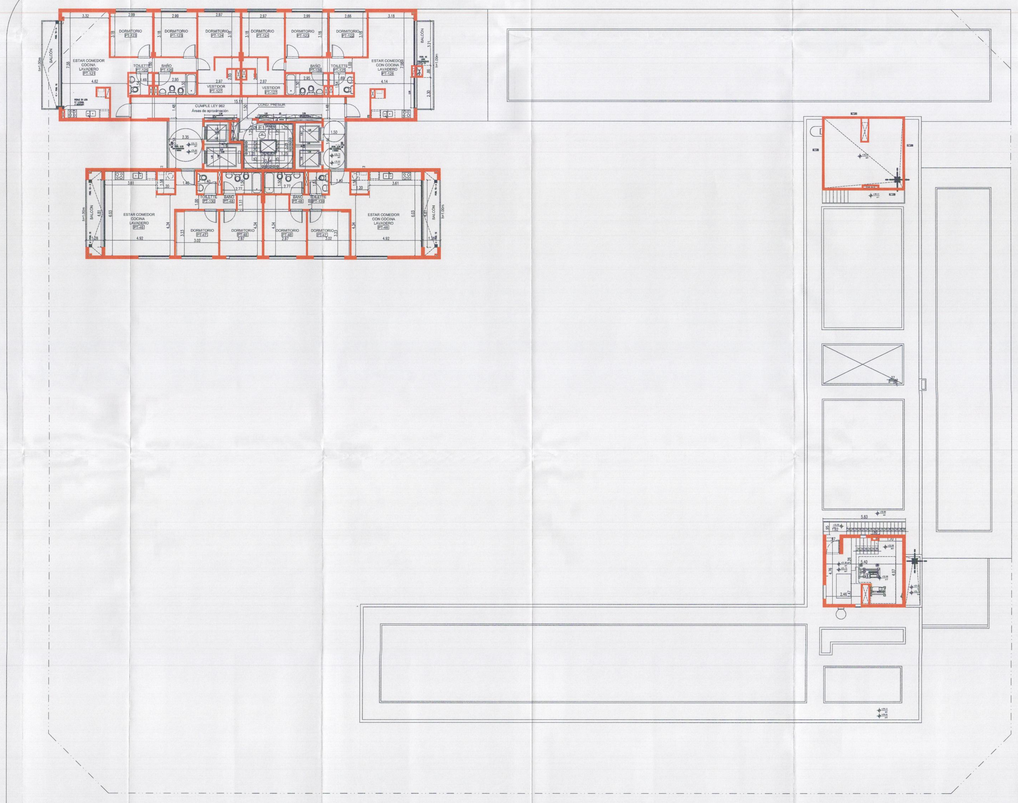

INSTALACIÓN CONTRA INCENDIO

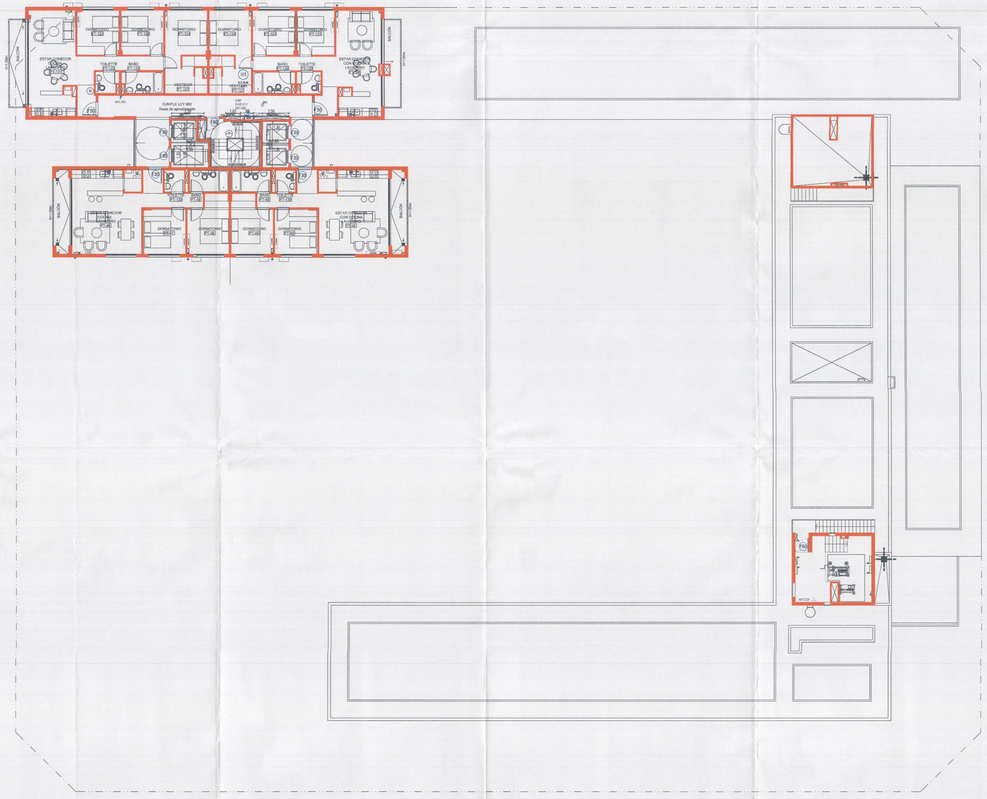

PARTIDA DE CONTRIBUCIÓN TERRITORIAL Nro

PLANO ÚNICO s/Resol. Nº679-SSPLAN-2010 — PLANTA 11° PISO
PLANO DE MODIFICACIÓN DE OBRA — ARQUITECTURA
— INCENDIO

DESTINO: LOCALES COMERCIALES Y VIVIENDA MULTIFAMILIAR CON COCHERAS

PROPIETARIO: Estado Nacional Argentino, a transferir al Fideicomiso Administrativo y Financiero PRO.CRE.AR, según decreto nº 902/2012

CALLE: Av. VELEZ SARSFIELD N°331, esq. SUAREZ S/N°, esq. LAFAYETTE N°600/35/51/73/81, esq MIRAVÉ N°3035/60/75/80/90-3104/24/26/48/52/62/68/70-3224/26/30/48/52
CALLE: /62/68/70/90-3430/46/56/70-3530/46/60/70 y 3610/40, esq LAMARDEN S/N°

Circ.: 2 Seccion: 26 Manz.: 12i Parcela: 001

Distrito: U41 Escala: 1:100

Croquis de Localizacion

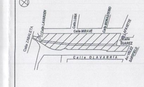

ANCHO DE AUDN. : 3.00m

CUMPLE ORD. Nº 44.738-(PRODUCE)
CUMPLE ORD. Nº 47.816 (SSMAMC/2005)
EXP. 1901-1918677/19

Sup. del terreno:	3.775,40 m2
Sup. a construir:	18.016,49 m2
Sup. libre en PB:	2.192,86 m2

EL PROPIETARIO DE OBRA NO EXIME DE LA OBLIGACION DE POSEER PERMISO DE USO.

EL PROPIETARIO SE COMPROMETE A PRESENTAR EL TRANSFERIR EL PRESENTE PLANO APROBADO A LA DIRECCIÓN PRO.CRE.AR. SEGUN DECRETO 902/2012

DOMICILIO: — ALMIRANTE BROWN 1240 PISO 3 DTO. A

INC. PABMA EINSERO (PAR) Mat. Prof. 14.631 CPAU
CUIT: 20-17537034-4

INC. PROYECTO M. VELAZCO Mat. Prof. 20898 CPAU
CUIT: 27-10251997-2

INC. PROYECTO M. VELAZCO Mat. Prof. 20898 CPAU
REPRESENTANTE TECNICO: ARQ. MONICA FABIANA BOSCH
DOMICILIO: — ALMIRANTE BROWN 1240 PISO 3 DTO. A

ESTRUCTURA: ING. MARIANO TRAVAGLIA
Mat. Prof. 19231-2/10
CUIT: 20-23192310-9

DOMICILIO: GRAL.LEMOS N° 811 — CABA

E.I.E.C. ESTRUCTURAL CONSTRUCTORA ECOINGENIERIA S.A.
REPRESENTANTE TECNICO: ARQ. MONICA FABIANA BOSCH
Mat. Prof. 20898 CPAU
RESP. DE SEGURIDAD E HIGIENE: ING. FLAVIO G. BALADO
CUIT: 33-71411969-9
DOMICILIO del LEMARCO N. ALEM 888 9°P — CABA

Arq. CHRISTIAN M. BOCCIO
T° N.L. 34 F° 171 CPAU
Matrícula Profesional de Martillero y Corredor Público Nacional
Inscripto bajo el Nº 3224

EXP. 2746-2008-19 FECHA 14 MAY 2020

IF-2020-14335427-GCABA-DGIUC

Page 38 de 1303

INSTALACION SANITARIA

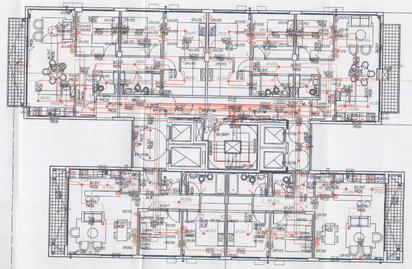

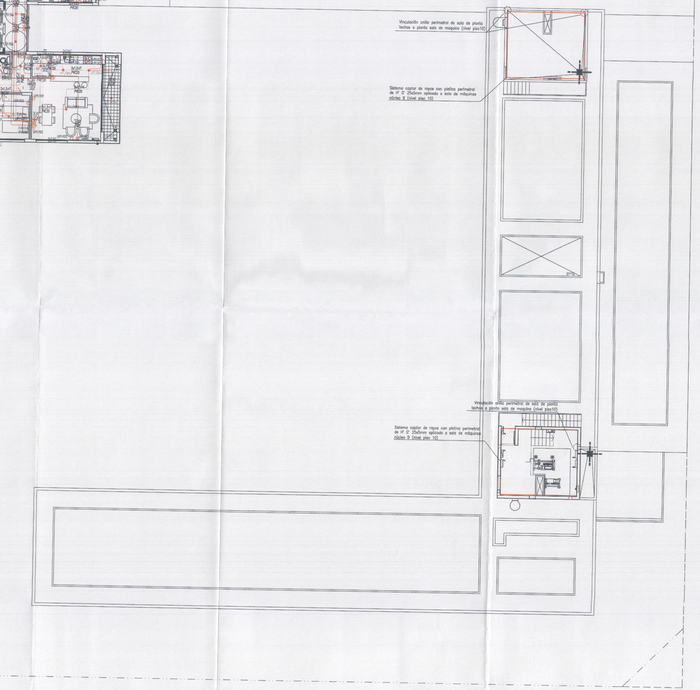

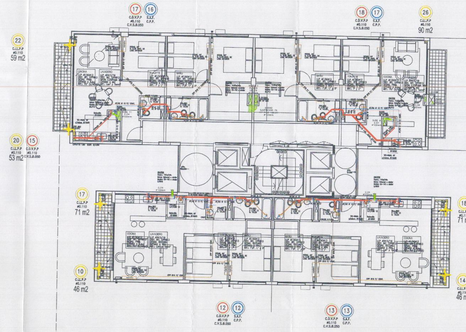

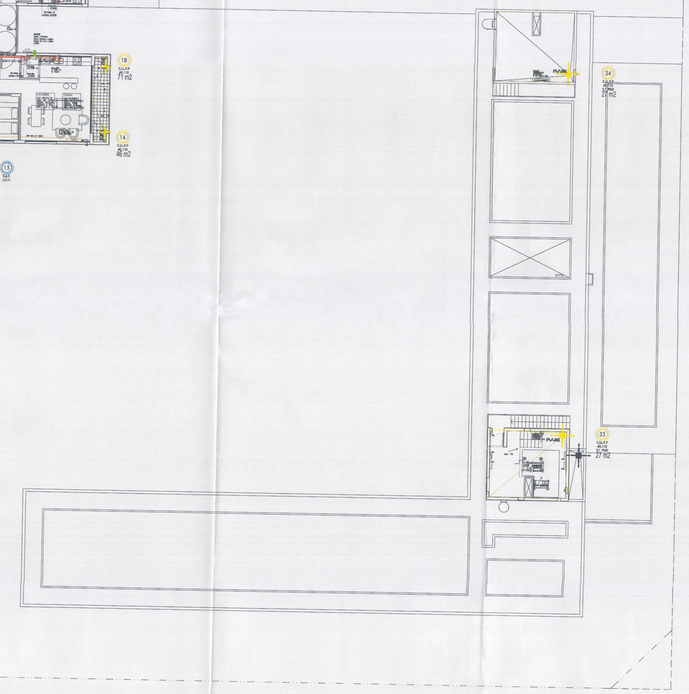

PARTIDA DE CONTRIBUCION TERRITORIAL Nro

PLANO ÚNICO s/Resol. N°679-SSPLAN-2010 — PLANTA 11° PISO
PLANO DE MODIFICACIÓN DE OBRA — ELECTRICIDAD — SANITARIAS

DESTINO: LOCALES COMERCIALES Y VIVIENDA MULTIFAMILIAR CON COCHERAS

PROPIETARIO: Estado Nacional Argentino, a transferir al Fideicomiso Administrativo y Financiero PRO.CRE.AR, según decreto n° 902/2012

CALLE: Av. VELEZ SARSFIELD N°731, esq. SUAREZ S/N°, esq. LAFAYETTE N°805/35/51/73/81, esq. MIRAVE N°3020/50/70/80/90-3104/24/28/48/52/62/68/70-3224/28/30/48/52/62/68/70-3324/28/30/48/52
CALLE: 62/68/70/90-3430/46/50/70-3520/40/50/70 y 3610/40, esq. LAMADRID S/N°

Circ.: 2 Seccion: 26 Manz.: 12l Parcela: 001
Distrito: U41 Escala: 1:100

Croquis de Localizacion



ANCHO DE ACERA : 3.50m

Sup. del terreno:	3.775,40 m2
Sup. a construir:	18.516,48 m2
Sup. libre en PB:	2.192,86 m2

EL PERMISO DE OBRA NO EXIME DE LA OBLIGACION DE PODER EXHIBIR SU CARTEL

PROPIETARIO: ESTADO NACIONAL ARGENTINO, A TRANSFERIR AL FIDEICOMISO ADMINISTRATIVO Y FINANCIERO PRO.CRE.AR, SEGÚN DECRETO N° 902/2012 — FIRMA:
APODERADO: — FIRMA:
DOMICILIO: — TELEFONO:
PROFESIONAL: ARQUITECTO — FIRMA:
Mat. Prof. 14.433, CPAU — Mat. Prof. 7374, CPAU
CUIT: 20-12345678-9 — CUIT: 20-12345678-9
DOM. TECNICO: AV. DON TORCUATO DI TELLA 3647 PISO 1° DPTO. "A" — DOM. TECNICO: AV. DON TORCUATO DI TELLA 3647 PISO 1° DPTO. "A"
CONSTRUCTOR: CONSTRUCCIONES SUDAMERICANAS S.A. — FIRMA:
REPRESENTANTE TECNICO: ARQ. MARIANO TORANZO — FIRMA:
Mat. Prof. 18221, CPAU
CUIT: 20-25044326-9
DOMICILIO: SENILLOSA 417 8° I — CABA
ESTRUCTURISTA: ING. CONSTRUCCIONES SUDAMERICANAS S.A. — FIRMA:
REPRESENTANTE TECNICO: ING. MONICA PARADA — FIRMA:
Mat. Prof. 28266, CPAU
CUIT: 27-14973264-6
DOMICILIO: AV. LISANDRO N. ALEM 986 8° "1001" — DOMICILIO: AV. LISANDRO N. ALEM 986 8° "1001"
INSTALACIONES: ING. CONSTRUCCIONES SUDAMERICANAS S.A. — FIRMA:
REPRESENTANTE TECNICO: ING. MONICA PARADA — FIRMA:
Mat. Prof. 14531, PASC 135
CUIT: 20-14742634-8
DOMICILIO: AV. LISANDRO N. ALEM 986 8° "1001"

CUMPLE ORD. N° 44.779 (ARBOLITO)
CUMPLE ORD. N° 47.838 (SALAMANCA)
EXP. ANT.: 181.88 (79) 15



AV. LISANDRO N. ALEM 986 8° "1001"
C1001AAW - CIUDAD AUTÓNOMA DE BUENOS AIRES
TEL: (54 11) 4313-3600
BRAND: CCSA

IF-2020-14509429-GCABA-DGIUR

Página 30 de 197

ARQUITECTURA

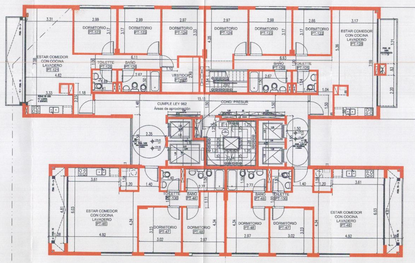

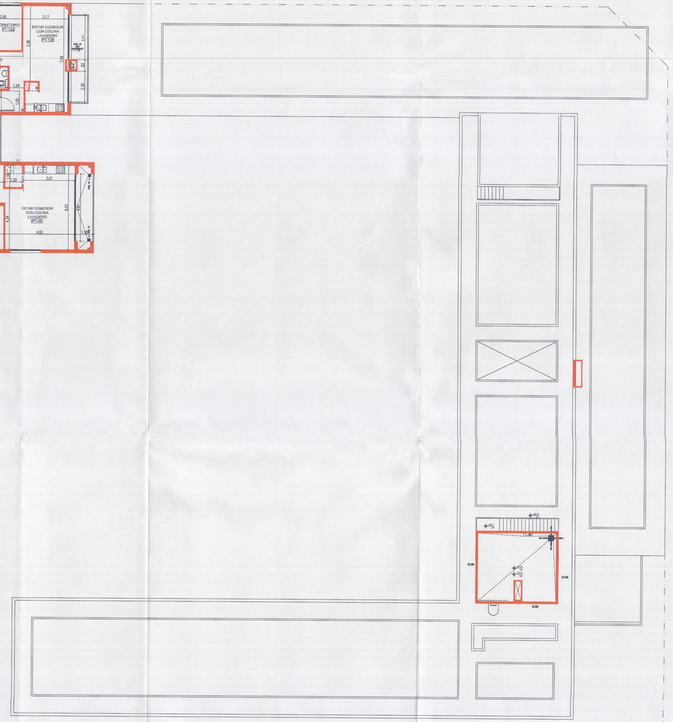

INSTALACIÓN CONTRA INCENDIO

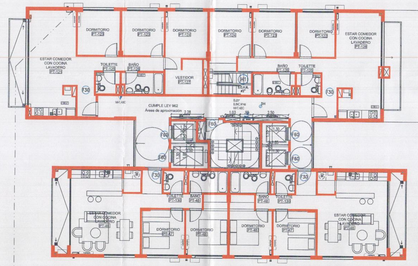

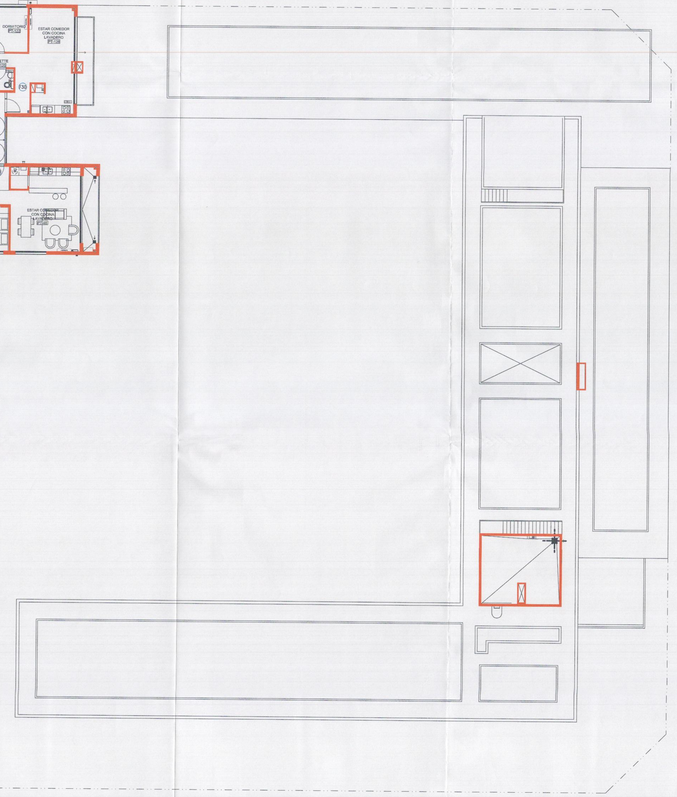

PARTIDA DE CONTRIBUCIÓN TERRITORIAL Nro

27
/30

PLANO ÚNICO s/Resol. N°679-SSPLAN-2010 — PLANTA 12° PISO
PLANO DE MODIFICACIÓN DE OBRA — ARQUITECTURA
— INCENDIO

DESTINO: LOCALES COMERCIALES Y VIVIENDA MULTIFAMILIAR CON COCHERAS

PROPIETARIO: Estado Nacional Argentino, a transferir al Fideicomiso Administrativo y Financiero PRO.CRE.AR, según decreto nº 902/2012

CALLE: Av. VELEZ SARSFIELD N°31, esq. SUAREZ S/N°, esq. (ARMISTICIO N°655/75/91/73/91, esq. MIRAVE N°2020/80/70/80/90-3104/24/26/48/52/62/68/70-3224/26/30/48/52/62/68/70-3324/26/30/48/52
CALLE: /52/66/70/80-3430/46/50/70-3530/46/50/70 y 3610/40, esq. LAVARDEN S/N°

Circ.: 2 Seccion: 26 Manz.: 12| Parcela: 001

Distrito: U41 Escala: 1:100

Croquis de Localizacion



Sup. del terreno:	3.775,40 m2
Sup. a construir:	18.518,49 m2
Sup. libre en PB:	2.192,86 m2

EL PERMISO DE OBRA NO EXIME DE LA OBLIGACION DE PODER POSEITIO DE USO.

PROPIETARIO: ESTADO NACIONAL ARGENTINO, A TRANSFERIR AL FIDEICOMISO ADMINISTRATIVO Y FINANCIERO PRO.CRE.AR, SEGUN DECRETO Nº 902/2012
Apoderado

DOMICILIO: - PROPIETARIO -

ING. CIVIL ERNESTO ORO, ARQ. FLORA ALICIA MARTINEZ
MAT. Prof. 13/5 CFI / 1/5 CAP
DOMICILIO: AV. LEANDRO N. ALEM 986 7ºP.-CABA

CONT. TASANO SA 9ºP.-CABA — ZONA PLANTA BAJA
REPRESENTANTE TECNICO: ARQ. MONICA FABIANA BERTOLA
MAT. Prof. 28686 CPAU — DAT. RESUELTO EN DRAFTING
DOMICILIO: AV. LEANDRO N. ALEM 986 7ºP.-CABA

ESTRUCTURALISTA: ING. MARIANO TRAVAGLIA
MAT. Prof. 25.284 CPAU
SUP.: 201<m2<500 -3

DOMICILIO: SOLDADO 417 8ºI — CABA

FUEC: ESTRUCTURAS CONSTRUCTIVAS TECNOMECANIA S.A.
REPRESENTANTE TECNICO: ARQ. MONICA FABIANA BERTOLA
MAT. Prof. 28686 CPAU — DAT. RESUELTO EN DRAFTING
DOMICILIO: AV. LEANDRO N. ALEM 986 7ºP.-CABA
SUP. DE SEGURIDAD: 2.192,86 m2 — PLANO DE APROBADO

Mat. Prof. 14237 BsAS 635
REPRESENTANTE TECNICO: ING. FLAVIO M. BRUNO
DOMICILIO: AV. LEANDRO N. ALEM 986 8ºP.-CABA

CUMPLE ORD. Nº 44.278 (ARGUELLO)
CUMPLE ORD. Nº>47.818 (CRISCAPACCIOLO)
EXP. AGT.: 18.1861/19/73



GOBIERNO DE LA CIUDAD DE BUENOS AIRES
DIRECCIÓN GENERAL DE FISCALIZACIÓN Y CONTROL
DIRECCIÓN GENERAL DE REGISTRO, FISCALIZACIÓN Y CONTROL DE OBRAS

ARQ. CHRISTIAN L. ALCCO
D.N.I. 28.671....
Gerente Operativo de Registro de Obras
GOBIERNO DE LA CIUDAD DE BUENOS AIRES

14 MAYO 2020

274630819

IF-2020-13350625-GCABA-DGIHU

Página 19 de 1101

INSTALACIÓN ELÉCTRICA

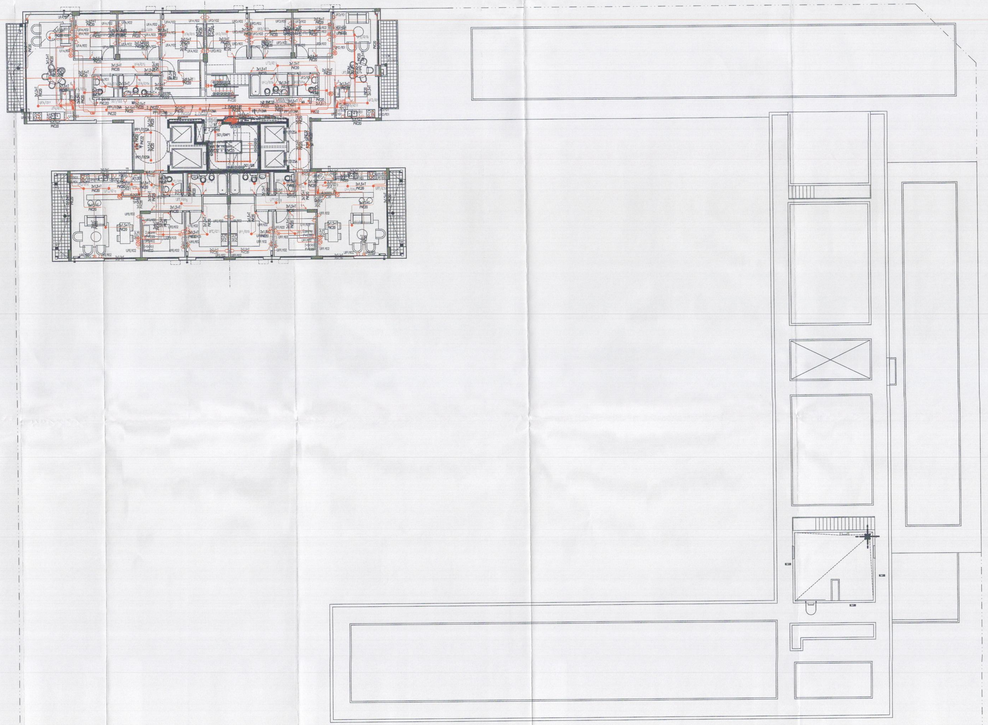

S1 / 12° PISO

INSTALACIÓN SANITARIA

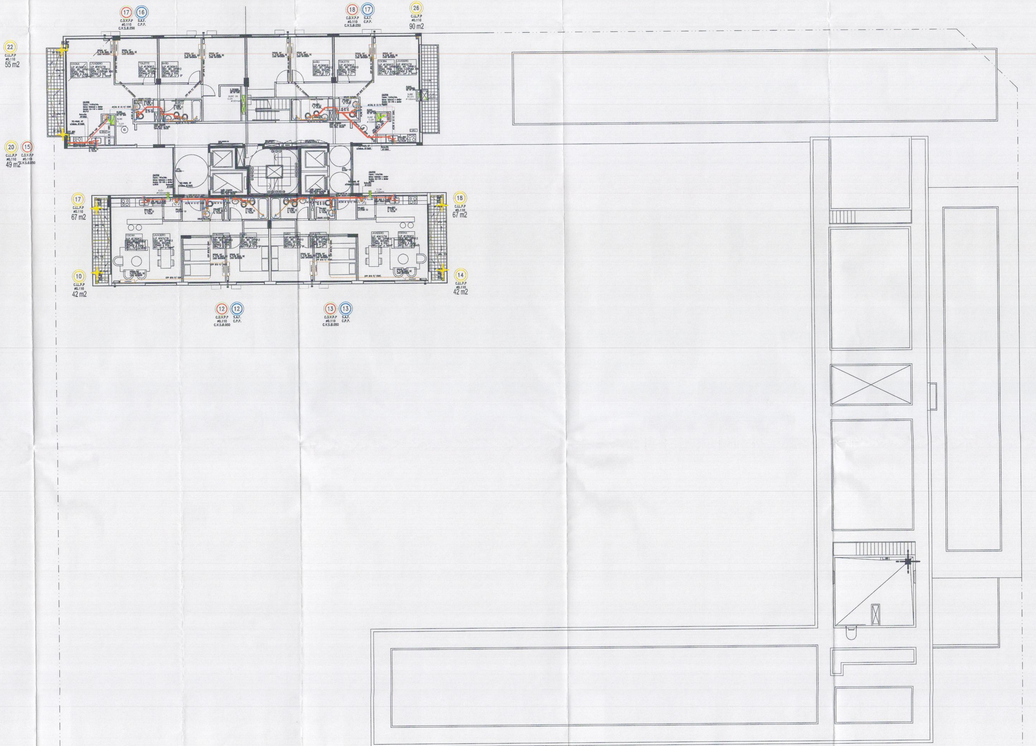

PARTIDA DE CONTRIBUCION TERRITORIAL Nro

28/30

PLANO ÚNICO s/Resol. N°679-2SPLAN-2010
PLANO DE MODIFICACION DE OBRA

PLANTA 12° PISO
- ELECTRICIDAD
- SANITARIAS

DESTINO: LOCALES COMERCIALES Y VIVIENDA MULTIFAMILIAR CON COCHERAS

PROPIETARIO: Estado Nacional Argentino, a transferir al Fideicomiso Administrativo y Financiero PRO.CRE.AR, según decreto n° 902/2012

CALLE: Av. VELEZ SARSFIELD N°731, esq. SUAREZ S/N°, esq. LAFAYETTE N°605/35/51/73/81, esq. MIRAVÉ N°3020/50/70/80/90-3104/24/26/40/52/62/82/88/92-3208/70-3224/26/30/48/52/62/68/70-3324/26/30/48/52
CALLE: 762/68/70/80-3430/40/50/70-3530/40/50/70 y 3610/40, esq. LAMARCHE S/N°

Circ.: 2 Seccion: 26 Manz.: 12I Parcela: 001
Distrito: U41 Escala: 1:100

Croquis de Localizacion

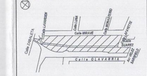

ANCHO DE ACERA : 3.00m

Sup. del terreno: 3.775,40 m2
Sup. a construir: 18.516,49 m2
Sup. libre en PB: 2.192,86 m2

EL PROYECTO DE OBRA NO EXIME DE LA OBLIGACION DE POSEER PERMISO DE USO.

PROPIETARIO: ESTADO NACIONAL ARGENTINO, A TRANSFERIR AL FIDEICOMISO ADMINISTRATIVO Y FINANCIERO PRO.CRE.AR, SEGÚN DECRETO N° 902/2012
APODERADO: [illegible]
DOMICILIO: [illegible]

PROFESIONAL ACTUANTE
ING. PABLO ERNESTO VIEL
Mat. Prof.: 19.576
CUIT: 20-17576047-6

PROFESIONAL ACTUANTE
ARQ. PUPA ANA MARGARITA
Mat. Prof.: 2900
CUIT: 27-03279844-6

CONSTRUCTOR
CONSTRUCTOR CONSTRUCCIONES SUDAMERICANA S.A.
REPRESENTANTE TECNICO: ING. MARIANO TRAVERSO
Mat. Prof.: 28088 (Mat)
CUIT: 23-21987260-9

DOMICILIO: [illegible]

CONSTRUCTOR
CONSTRUCTORA SUDAMERICANA S.A.
REPRESENTANTE TECNICO: ING. MARIANO TRAVERSO
Mat. Prof.: 19321 CPIC
CUIT: 30-20634304-9

DOMICILIO: [illegible]

CUMPLE ORD. N° 44.778-(INTERIOR)
CUMPLE ORD. N°47818 (CONFACTIBILIDAD)
EXPT. AMT. 1917579/16

DOMICILIO: [illegible]

CONSTRUCTOR
CONSTRUCTORA SUDAMERICANA S.A.
REPRESENTANTE TECNICO: ARQ. MONICA FABIANA GERMANI
Mat. Prof.: 28088 (Ctw)
CUIT: 27-17576047-6

DOMICILIO: [illegible]

Mat. Prof.: 19321 (MAT) 028
CUIT: 20-14743604-6

Arq. CHRISTIAN J. ROCCO
D.N.I. 24.277.569
Gerente Operativo de Registro de Obras
D.R.O.-G.C.B.A.

2746300819

14 MAYO 2020

BF-2020-14109274-GCABA-DGDBOC
Página 19 de 1303

ARQUITECTURA

MIRAVE

LABARDEN E

LABARDEN O

PASAJE PEATONAL

SALA DE MAQUINAS DE ASCENSORES P1-129

S1 / PLANTA DE TECHOS

PARTIDA DE CONTRIBUCION TERRITORIAL No

29/30

PLANO ÚNICO s/Resol. N°679-SSPLAN-2010 PLANTA DE TECHOS
PLANO DE MODIFICACIÓN DE OBRA

DESTINO: LOCALES COMERCIALES Y VIVIENDA MULTIFAMILIAR CON COCHERAS

PROPIETARIO: Estado Nacional Argentino, a transferir al Fideicomiso Administrativo y Financiero PRO CRE AR, según decreto n° 902/2012

CALLE: Av. VELEZ SARSFIELD N°731, esq. SUAREZ S/N°, esq. LAFAYETTE N°605/35/51/73/81, esq MIRAVÉ N°3020/60/70/80/90-3104/24/26/48/52/62/68/70-3224/26/30/48/52/62/68/70-3324/26/30/48/52
CALLE: /62/68/70/90-3430/46/50/70-3530/46/50/70 y 3610/40, esq LAVARDEN S/N°

Circ.: 2 Seccion: 26 Manz.: 121 Parcela: 001

Distrito: U41 Escala: 1:100

Croquis de Localizacion

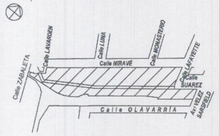

ANCHO DE ACERA : 3.00m

Sup. del terreno:	3.775,40 m2
Sup. a construir:	18.516,49 m2
Sup. libre en PB:	2.192,86 m2

EL PERMISO DE OBRA NO EXIME DE LA OBLIGACION DE POSEER PERMISO DE USO.

PROPIETARIO: ESTADO NACIONAL ARGENTINO, A TRANSFERIR AL FIDEICOMISO ADMINISTRATIVO Y FINANCIERO PRO CRE AR, SEGUN DECRETO N°902/2012 — Apoderado
APODERADO: [illegible] — Apoderado
DOMICILIO: Fideicomiso PRO.CRE.AR

DIRECTOR: ING. FABIAN ERNESTO FAIN, Mat. Prof: 14.631 CPIC, CUIT: 20-17578204-4, DOM: TACUARI 32 8°P°-CABA
PROYECTISTA: ARQ. FLORA ALICIA MANTEOLA, Mat. Prof: 2908 CPAU, CUIT: 27-03274926-[illegible], DOM: FLORIDA 890 1°P°-CABA
CONSTRUCTOR: CONSTRUCTORA SUDAMERICANA S.A.
REPRESENTANTE TECNICO: ARQ. MONICA FABIANA RZEPA (en relación de dependencia)
Mat. Prof: 28066 CPAU, CUIT: 23-21687205-4, DOMICILIO: AV. LEANDRO N. ALEM 986 7°P°-CABA
ESTRUCTURALISTA: ING. MARIANO TRAVAGLIA, Mat. Prof: 16031 CPIC, CUIT: 20-25044304-9, DOMICILIO: SENILLOSA 417 8°1 – CABA
EJEC. ESTRUCTURAL: CONSTRUCTORA SUDAMERICANA S.A.
REPRESENTANTE TECNICO: ARQ. MONICA FABIANA RZEPA (en relación de dependencia)
Mat. Prof: 28066 CPAU, CUIT: 23-21687205-4, DOMICILIO: AV. LEANDRO N. ALEM 986 7°P°-CABA
RESP. DE SEGURIDAD E HIGIENE: ING. FLAVIO CLAUDIO SALINAS (en relación de dependencia)
Mat. Prof: 14931 RHST E35, CUIT: 20-14743924-6, DOMICILIO: AV. LEANDRO N. ALEM 986 8°P°-CABA

CUMPLE ORD. N° 44.779 (ARBOLES)
CUMPLE ORD. N° 47.818 (DISCAPACITADOS)
EXP. ANT.: 1818679/15

SEGÚN RECIBO ANTERIOR

En ningun caso los restos de hormigón arrojado podrán ser arrojados a la vía pública, aceras o sumideros - LEY N° 194

Arq. CHRISTIAN CECCIO
D.N.I. 35.271.086
Gerencia Operativa de Registro de Obras

SEGUN ART. 2.2.3 INC. [illegible] CORRESPONDE A LA C

14 MAYO 2026

IF-2026-34355629-GCABA-DGROC

INSTALACIÓN ELÉCTRICA

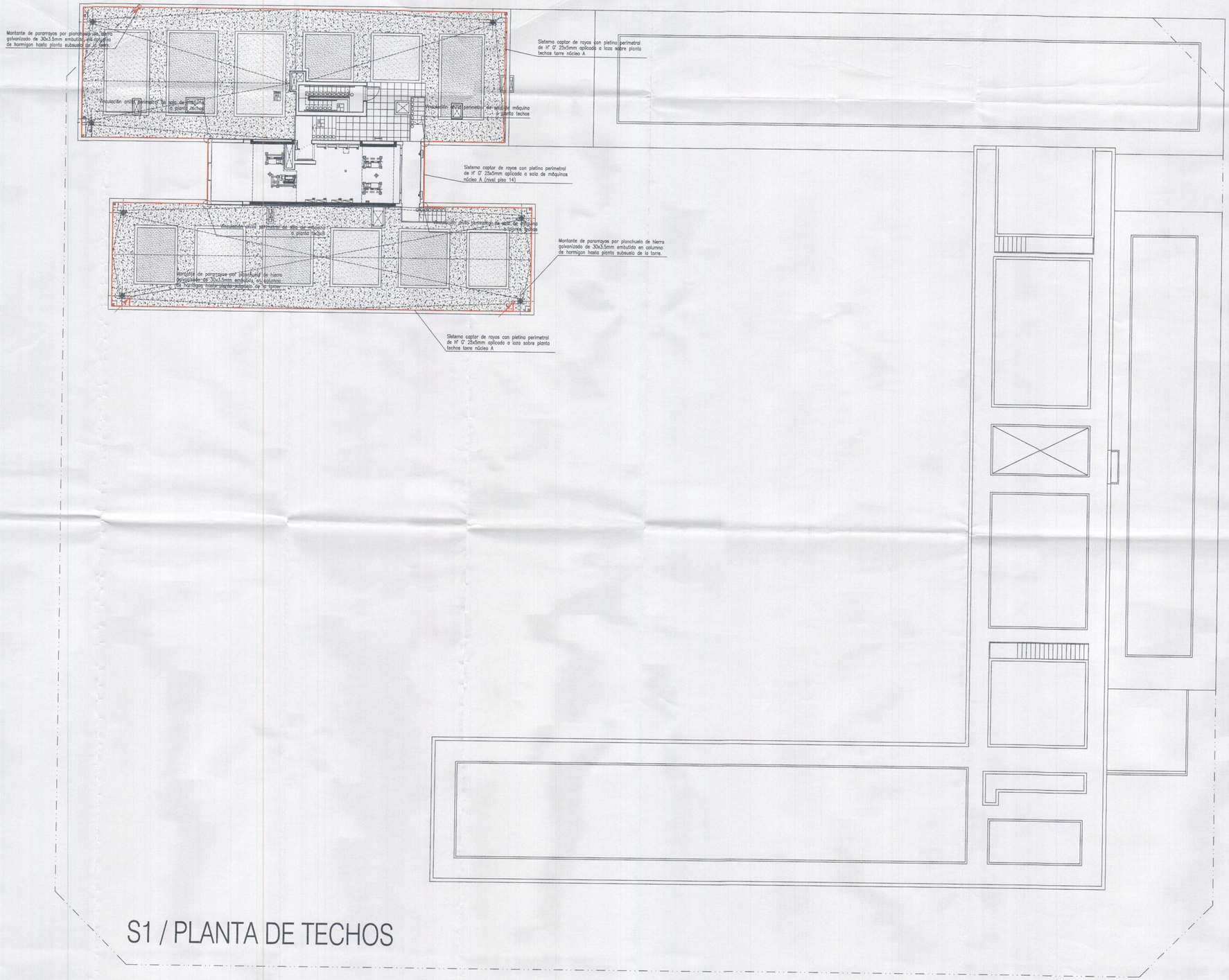

S1 / PLANTA DE TECHOS

PARTIDA DE CONTRIBUCION TERRITORIAL No

30/30

PLANO ÚNICO s/Resol. N°679-SSPLAN-2010 — **PLANTA DE TECHOS**

PLANO DE MODIFICACIÓN DE OBRA

DESTINO: LOCALES COMERCIALES Y VIVIENDA MULTIFAMILIAR CON COCHERAS

PROPIETARIO: Estado Nacional Argentino, a transferir al Fideicomiso Administrativo y Financiero PRO CRE AR, según decreto n° 902/2012

CALLE: Av. VELEZ SARSFIELD N°731, esq. SUAREZ S/N°, esq. LAFAYETTE N°605/35/51/73/81, esq MIRAVÉ N°3020/60/70/80/90-3104/24/26/48/52/62/68/70-3224/26/30/48/52/62/68/70-3324/26/30/48/52
CALLF: /62/68/70/90-3430/46/50/70-3530/46/50/70 y 3610/40, esq LAVARDEN S/N°

Circ.: 2 Seccion: 26 Manz.: 121 Parcela: 001

Distrito: U41 Escala: 1:100

Croquis de Localizacion

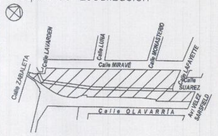

ANCHO DE ACERA : 3.00m

Sup. del terreno:	3.775,40 m2
Sup. a construir:	18.516,49 m2
Sup. libre en PB:	2.192,86 m2

EL PERMISO DE OBRA NO EXIME DE LA OBLIGACION DE POSEER PERMISO DE USO.

PROPIETARIO: ESTADO NACIONAL ARGENTINO, A TRANSFERIR AL FIDEICOMISO ADMINISTRATIVO Y FINANCIERO PRO CRE AR, SEGUN DECRETO N° 902/2012
APODERADO: –
DOMICILIO: –

DIRECTOR:
ING. FABIAN ERNESTO FAIN
Mat. Prof: 14.631 CPIC
CUIT: 20-17576204-4
DOM: TACUARI 32 9°P–CABA

PROYECTISTA:
ARQ. FLORA ALICIA MANTEOLA
Mat. Prof: 2908 CPAU
CUIT: 27-03274926-4
DOM: FLORIDA 890 3°P–CABA

CONSTRUCTOR: CONSTRUCTORA SUDAMERICANA S.A.
REPRESENTANTE TECNICO: ARQ. MONICA FABIANA RZEPKA (en relación de dependencia)
Mat. Prof: 28066 CPAU
CUIT: 23-21667205-4
DOMICILIO: AV. LEANDRO N. ALEM 986 7°P–CABA

ESTRUCTURALISTA: ING. MARIANO TRAVAGLIA
Mat. Prof: 18031 CPIC
CUIT: 20-25044304-9
DOMICILIO: SENILLOSA 417 8°1 – CABA

EJEC. ESTRUCTURAL: CONSTRUCTORA SUDAMERICANA S.A.
REPRESENTANTE TECNICO: ARQ. MONICA FABIANA RZEPKA (en relación de dependencia)
Mat. Prof: 28066 CPAU
CUIT: 23-21667205-4
DOMICILIO: AV. LEANDRO N. ALEM 986 7°P–CABA

RESP. DE SEGURIDAD E HIGIENE: ING. FLAVIO O. SARNAS (en relación de dependencia)
Mat. Prof: 14931 RHST E35
CUIT: 20-14743924-6
DOMICILIO: AV. LEANDRO N. ALEM 986 8°P–CABA

CUMPLE ORD. N° 44.779 (ARBOLES)
CUMPLE ORD. N° 47.818 (DISCAPACITADOS)
EXPTE. INT.: 18186179/15

Anexo gráfico sin valor normativo conforme artículos 6 y 7 inciso a) de la Ley N° 134 y sus modificatorias - LEY N° 104

SEGÚN REGISTRO ANTERIOR

Arq. CHRISTIAN CICCIO
D.N.I. 35.274.040
Gerencia Operativa de Registro de Obras
D.G.R.O.C. - G.C.B.A.

ADMINISTRACIÓN GUBERNAMENTAL DE INGRESOS PÚBLICOS
Dirección General de Catastro e Información Territorial
Gerencia Operativa Registro de Obras

DGROC
APROBADO

3

EXP. 2746300818 FECHA

IF-2026-34355629-GCABA-DGROC

G O B I E R N O DE LA C I U D A D DE B U E N O S A I R E S

Hoja Adicional de Firmas
Plano Firmado Escaneado - Modificación

Número: IF-2026-34355629-GCABA-DGROC

Buenos Aires, Miércoles 29 de Julio de 2026

Referencia: VELEZ SARSFIELD 731 PLANO DE PERMISO DE OBRA REGISTRADO S ART 2137 CE

El documento fue importado por el sistema GEDO con un total de 31 pagina/s.

Martin Rivera
Auxiliar administrativo
D.G REGISTRO DE OBRAS Y CATASTRO
MINISTERIO JEFATURA DE GABINETE

G O B I E R N O DE LA C I U D A D DE B U E N O S A I R E S
"2021 - Año del Bicentenario de la Universidad de Buenos Aires"

Providencia

Número: IF-2026-34355629-GCABA-DGROC

Buenos Aires, Miércoles 29 de Julio de 2026

Referencia: Pase electrónico de EX-2021-05688678- -GCABA-DGROC

Motivo:

SE AGREGA INFORMACIÓN SUMINISTRADA POR RLM

Destinatario: MARIANO SEBASTIAN GARCIA

Martin Rivera
Auxiliar administrativo
D.G REGISTRO DE OBRAS Y CATASTRO
MINISTERIO JEFATURA DE GABINETE

Quita marcas de agua
Wondershare PDFelement

FORMULARIO DE VERIFICACIÓN INICIAL

Número de Expediente: EX-2021-5688678-GCABA-DGROC
Dirección: CALLE S/OFICIAL 3610-40 S.M.P 026-012-001
Tipo de obra: CONFORME A OBRA

VERIFICACIONES INICIALES

	SI	NO	
1.- Afectación a Área de Protección Histórica - APH	☐	●	
2.- Protección Cautelar-Estructural-Integral	☐	●	
3.- Afectación Ley 3680 (edificio anterior a 1941)	☐	●	
4.- Zona de Riesgo Hídrico	☐	●	
5.- Tiene Certificado Urbanístico	☐	●	
6.- Catalogación de predio lindero izquierdo y/o derecho	☐	●	
7.- Afectación al régimen de propiedad horizontal	●	☐	
8.- Existencia de Servidumbres	☐	●	
9.- Otras Restricciones Particulares	☐	●	
10.- Disposición / Resolución	☐	●	
11.- Instalaciones Sanitarias - Predio afectado a:	*Radio Nuevo	*Radio Antiguo	*Hierro Fundido
	●	☐	☐

Todos los expedientes requieren Certificado de Información Catastral.

Otras observaciones

U41

Wondershare PDFelement

G O B I E R N O DE LA C I U D A D DE B U E N O S A I R E S
"2021 - Año del Bicentenario de la Universidad de Buenos Aires"

Hoja Adicional de Firmas
Informe gráfico

Número: IF-2026-34355629-GCABA-DGROC

Buenos Aires, Miércoles 29 de Julio de 2026

Referencia: FORMULARIO DE VERIFICACIÓN INICIAL

El documento fue importado por el sistema GEDO con un total de 1 pagina/s.

Martin Rivera
Auxiliar administrativo
D.G REGISTRO DE OBRAS Y CATASTRO
MINISTERIO JEFATURA DE GABINETE

G O B I E R N O DE LA C I U D A D DE B U E N O S A I R E S
"2021 - Año del Bicentenario de la Universidad de Buenos Aires"

Providencia

Número: IF-2026-34355629-GCABA-DGROC

Buenos Aires, Miércoles 29 de Julio de 2026

Referencia: Pase electrónico de EX-2021-05688678- -GCABA-DGROC

Motivo:

PARA SU ESTUDIO

Destinatario: juliana cammarota

Martin Rivera
Auxiliar administrativo
D.G REGISTRO DE OBRAS Y CATASTRO
MINISTERIO JEFATURA DE GABINETE

G O B I E R N O DE LA C I U D A D DE B U E N O S A I R E S
"2021 - Año del Bicentenario de la Universidad de Buenos Aires"

Providencia

Número: IF-2026-34355629-GCABA-DGROC

Buenos Aires, Miércoles 29 de Julio de 2026

Referencia: Pase electrónico de EX-2021-05688678- -GCABA-DGROC

Motivo:

S/ DEVOLUCIÓN.-

Destinatario: MARIANO SEBASTIAN GARCIA

Martin Rivera
Auxiliar administrativo
D.G REGISTRO DE OBRAS Y CATASTRO
MINISTERIO JEFATURA DE GABINETE

G O B I E R N O DE LA C I U D A D DE B U E N O S A I R E S
"2021 - Año del Bicentenario de la Universidad de Buenos Aires"

Providencia

Número: IF-2026-34355629-GCABA-DGROC

Buenos Aires, Miércoles 29 de Julio de 2026

Referencia: Pase electrónico de EX-2021-05688678- -GCABA-DGROC

Motivo:

SE REMITE PARA SU ESTUDIO

Destinatario: EDUARDO CAMMAROTA

Martin Rivera
Auxiliar administrativo
D.G REGISTRO DE OBRAS Y CATASTRO
MINISTERIO JEFATURA DE GABINETE

Listado de Controles - Estudio

Número: IF-2026-34355629-GCABA-DGROC

Buenos Aires, Miércoles 29 de Julio de 2026

Referencia: OBSERVACION

FORMULARIO DE OBSERVACIONES DE PLANO
GERENCIA OPERATIVA DE REGISTRO DE OBRAS

Expediente Electrónico: EX-2021-05688678- -GCABA-DGROC

Dirección: AV VELEZ SARSFIELD 731

SMP: 26-12I-1

Estimado solicitante,

Me dirijo a Ud. a fin de poner en su conocimiento que por Resolución N° 80/SSREGIC/2020 (B.O.C.B.A N° 5955), se han aprobado los Reglamentos Técnicos del Código de Edificación de la Ciudad de Buenos Aires (Ley N° 6.100).

Mediante Reglamento Técnico RT-020100-010200-00 versión 3, se ha modificado el procedimiento administrativo para la solicitud del Conforme a Obra, estableciendo en su artículo 4 que aquellas actuaciones que a la fecha de puesta en vigencia del presente Reglamento se hallaren en curso, y no hubieran obtenido el Final de Obra, continuarán el curso del trámite iniciado, obteniendo el Conforme a Obra y una vez obtenido el mismo, deberán iniciar el trámite de Final de Obra a través de una nueva actuación mediante la Plataforma TAD.

En virtud de ello, se le solicita adecuar la presentación de planos adaptando la carátula según Reglamento Técnico RT-020100-010300-00 versión 3. El detalle de la misma se encuentra en el siguiente link:

https://www.buenosaires.gob.ar/planificacion/informacion-para-tu-proyecto/informacion- tecnica

Asimismo, deberá realizar las siguientes observaciones:

1)CUMPLIMENTAR OBS EN PLANO EMBEBIDO

2)AGREGAR PLANO CONFORME A OBRA DE VENT MECANCIA

3)AGREGAR CALCULO ESTRUCTURAL

4)AGREGAR ENCOMIENDA PROF

Para mayor entendimiento, se adjunta como archivo embebido el plano en formato dwf con las mismas. Una vez subsanadas las observaciones mencionadas, se procederá a solicitar la entrega de los planos en formato pdf con firma digital según lo establecido en Resolución N° 51/SECDU/2020 y 54/SECDU/2020 SSREGIC a fin de otorgar el Conforme a Obra.

Asimismo, se hace saber que, en virtud de lo establecido por La Resolución NºRESOL-2020-65-GCABA-SSREGIC, deberá indicar en la parte inferior de la carátula el siguiente código identificador: **026-012I-0001-000-OCI-CO-2021-01** (según lo normado por el Reglamento Técnico, en su apartado NºRT-020100-010300-00 / Versión 3).-

Martin Rivera
Auxiliar administrativo
D.G REGISTRO DE OBRAS Y CATASTRO
MINISTERIO JEFATURA DE GABINETE

G O B I E R N O DE LA C I U D A D DE B U E N O S A I R E S
"2021 - Año del Bicentenario de la Universidad de Buenos Aires"

Providencia

Número: IF-2026-34355629-GCABA-DGROC

Buenos Aires, Miércoles 29 de Julio de 2026

Referencia: Pase electrónico de EX-2021-05688678- -GCABA-DGROC

Motivo:

PASE

Destinatario: EDUARDO CAMMAROTA

Martin Rivera
Auxiliar administrativo
D.G REGISTRO DE OBRAS Y CATASTRO
MINISTERIO JEFATURA DE GABINETE

G O B I E R N O DE LA C I U D A D DE B U E N O S A I R E S
"2021 - Año del Bicentenario de la Universidad de Buenos Aires"

Informe

Número: IF-2026-34355629-GCABA-DGROC

Buenos Aires, Miércoles 29 de Julio de 2026

Referencia: Subsanación sobre expediente EX-2021-05688678- -GCABA-DGROC

Motivo: CUMPLIMENTAR OBS A ORDEN 23
Enviado a TAD para Subsanación de:

- Subsanación de documentación:
  - PLANESTUDIAR - Planos a estudiar (en formato dwf)
  - IFGRADGROC - Otra Documentación

Martin Rivera
Auxiliar administrativo
D.G REGISTRO DE OBRAS Y CATASTRO
MINISTERIO JEFATURA DE GABINETE

G O B I E R N O DE LA C I U D A D DE B U E N O S A I R E S
"2021 - Año del Bicentenario de la Universidad de Buenos Aires"

Constancia Notificación Electrónica

Número: IF-2026-34355629-GCABA-DGROC

Buenos Aires, Miércoles 29 de Julio de 2026

Referencia: Notificación al ciudadano

Motivo: Notificación al ciudadano

Se han notificado los siguientes documentos:

IF-2021-06871542-GCABA-DGROC
IF-2021-06871383-GCABA-DGROC

Martin Rivera
Auxiliar administrativo
D.G REGISTRO DE OBRAS Y CATASTRO
MINISTERIO JEFATURA DE GABINETE

G O B I E R N O DE LA C I U D A D DE B U E N O S A I R E S
"2021 - Año del Bicentenario de la Universidad de Buenos Aires"

Constancia de toma de vista (sin suspensión)

Número: IF-2026-34355629-GCABA-DGROC

Buenos Aires, Miércoles 29 de Julio de 2026

Referencia: Toma de vista sin suspensión de: EX-2021-05688678- -GCABA-DGROC

Motivo: Se ha generado la toma vista sin suspensión del expediente: EX-2021-05688678- -GCABA-DGROC

Martin Rivera
Auxiliar administrativo
D.G REGISTRO DE OBRAS Y CATASTRO
MINISTERIO JEFATURA DE GABINETE

G O B I E R N O DE LA C I U D A D DE B U E N O S A I R E S
"2021 - Año del Bicentenario de la Universidad de Buenos Aires"

Constancia de toma de vista (sin suspensión)

Número: IF-2026-34355629-GCABA-DGROC

Buenos Aires, Miércoles 29 de Julio de 2026

Referencia: Toma de vista sin suspensión de: EX-2021-05688678- -GCABA-DGROC

Motivo: Se ha generado la toma vista sin suspensión del expediente: EX-2021-05688678- -GCABA-DGROC

Martin Rivera
Auxiliar administrativo
D.G REGISTRO DE OBRAS Y CATASTRO
MINISTERIO JEFATURA DE GABINETE

G O B I E R N O DE LA C I U D A D DE B U E N O S A I R E S
"2021 - Año del Bicentenario de la Universidad de Buenos Aires"

Constancia de toma de vista (sin suspensión)

Número: IF-2026-34355629-GCABA-DGROC

Buenos Aires, Miércoles 29 de Julio de 2026

Referencia: Toma de vista sin suspensión de: EX-2021-05688678- -GCABA-DGROC

Motivo: Se ha generado la toma vista sin suspensión del expediente: EX-2021-05688678- -GCABA-DGROC

Martin Rivera
Auxiliar administrativo
D.G REGISTRO DE OBRAS Y CATASTRO
MINISTERIO JEFATURA DE GABINETE

G O B I E R N O DE LA C I U D A D DE B U E N O S A I R E S
"2021 - Año del Bicentenario de la Universidad de Buenos Aires"

Constancia de toma de vista (sin suspensión)

Número: IF-2026-34355629-GCABA-DGROC

Buenos Aires, Miércoles 29 de Julio de 2026

Referencia: Toma de vista sin suspensión de: EX-2021-05688678- -GCABA-DGROC

Motivo: Se ha generado la toma vista sin suspensión del expediente: EX-2021-05688678- -GCABA-DGROC

Martin Rivera
Auxiliar administrativo
D.G REGISTRO DE OBRAS Y CATASTRO
MINISTERIO JEFATURA DE GABINETE

G O B I E R N O DE LA C I U D A D DE B U E N O S A I R E S
"2021 - Año del Bicentenario de la Universidad de Buenos Aires"

Constancia de toma de vista (sin suspensión)

Número: IF-2026-34355629-GCABA-DGROC

Buenos Aires, Miércoles 29 de Julio de 2026

Referencia: Toma de vista sin suspensión de: EX-2021-05688678- -GCABA-DGROC

Motivo: Se ha generado la toma vista sin suspensión del expediente: EX-2021-05688678- -GCABA-DGROC

Martin Rivera
Auxiliar administrativo
D.G REGISTRO DE OBRAS Y CATASTRO
MINISTERIO JEFATURA DE GABINETE

G O B I E R N O DE LA C I U D A D DE B U E N O S A I R E S
"2021 - Año del Bicentenario de la Universidad de Buenos Aires"

Constancia de toma de vista (sin suspensión)

Número: IF-2026-34355629-GCABA-DGROC

Buenos Aires, Miércoles 29 de Julio de 2026

Referencia: Toma de vista sin suspensión de: EX-2021-05688678- -GCABA-DGROC

Motivo: Se ha generado la toma vista sin suspensión del expediente: EX-2021-05688678- -GCABA-DGROC

Martin Rivera
Auxiliar administrativo
D.G REGISTRO DE OBRAS Y CATASTRO
MINISTERIO JEFATURA DE GABINETE

Plano

Número: IF-2026-34355629-GCABA-DGROC

Buenos Aires, Miércoles 29 de Julio de 2026

Referencia: Planos a estudiar (en formato dwf)

Documento Embebido TAD

Martin Rivera
Auxiliar administrativo
D.G REGISTRO DE OBRAS Y CATASTRO
MINISTERIO JEFATURA DE GABINETE

CPAU

Registro de Encomienda de Tarea Profesional

Datos Basicos			
Número de Registro	312988067	**Fecha de Alta**	06/11/2020
Tipo de Retp	ICO-Instalaciones Complementarias	**Tipo de Encomienda**	A -Instalacion Complementaria
Usuario Reg/Ins/Upd	NA	cynthiablanco	cynthiablanco
Matriculado (2)			
Tipo de Matricula	Arquitecto	**Número de Matricula**	27802
Tipo Documento	Documento Unico	**Número de Documento**	25024749
Nombre	CYNTHIA ELENA BLANCO	**Razón Social**	
Domicilio	CALLE 47 6767 1885 LOTE 46 BERAZATEGUI Argentina	**Localidad**	SD
Telefono	1160920775	**Celular**	1160920775
Mail	cblanco@saniobras.com		
Otros Matriculados			
Comitente (1)			
Tipo Documento	Documento Unico	**Número de Documento**	11385775
Nombre	Saul Isaac Ganopolsky	**Domicilio**	Reconquista 151
Localidad	CABA	**Telefono**	1137008799
Celular	1143475141	**Mail**	siganopolsky@hipotecario.com.ar
Razón Social	Banco Hipotecario S.A.	**Acrediatación Jurídica**	Poder
Acreditación Fecha	16/9/2015	**Acretitación Número**	15091643324
Otros Comitentes			
Datos Inmueble			
Propietario	Estado Nacional Argentino	**Tipo Doc. Prop.**	CUIT/CUIL
Nro Doc. Prop.	30712386343	**Localidad del Inm.**	Ciudad Autónoma de Buenos Aires
Piso Inm.	sec 26	**Depto Inm.**	manz. 12l
Unid. Func. Inm	circ 2	**Cod. Postal Inm**	1284
Otros Propietarios			
Frentes (3)			

Calle Id	Calle Nombre	Altura desde	Hasta desde
893	MIRAVE	3380	3380

Datos Clasificación

Tipo de Obra	Destino de la Obra	Clase de la Obra	Zona	Superficie m2
INS - Instalación Complementaria	VCL - Vivienda Colectiva	IC - Instalaciones Complementarias	H4 - Area U	18516,49

Actividades

Actividad	Detalle del Servicio	Unid.Med.	Valor
Ejecución	Inst. Sanitaria	M2	18516
Ejecución	Inst. Gas	M2	18516
Ejecución	Inst. Contra Incendio	M2	18516

Se deja constancia que el presente certificado se emite en cumplimiento de la normativa vigente que se aplica al encargo de la tarea profesional que el/la (1) comitente, le solicita al/a la Sr./a. (2) Arquitecto/a, quien asume el rol de las tareas en la obra/predio/ (3).

Firmas		
Firma Comitente	Firma Matriculado	Firma CPAU
6/11/2020		12/11/2020

IF-2026-34355629-GCABA-DGROC
Decreto Ley 6070/58 - Ley 1446
Buenos Aires - Argentina
Intervine / Certifico - Federico G. Carrasco
Area de Servicios al Matriculado

CPAU consejo profesional de arquitectura y urbanismo
25 de mayo 482 C1002ABJ Buenos Aires
Tel.: 5238-1068 Email: servicios@cpau.org

CONSEJO PROFESIONAL DE ARQUITECTURA Y URBANISMO

De conformidad con lo dispuesto para la iniciación de expedientes sujetos a la jurisdicción de la Dirección General de Fiscalización de Obras y Catastro, del Gobierno de la Ciudad de Buenos Aires el

EL CONSEJO PROFESIONAL DE ARQUITECTURA Y URBANISMO

CERTIFICA QUE:

APELLIDO Y NOMBRE	TITULO	MATRICULA Nş
CYNTHIA ELENA BLANCO	*Arquitecto*	*27802*

PRIMERO: Está Inscripto y en condiciones de ejercer las funciones atinentes a su título.

SEGUNDO: Ha dado cumplimiento a las disposiciones legales y reglamentaciones y demas dis- posiciones dictadas en consecuencia.

TERCERO: Desempeñará la tarea profesional siguiente:

EJECUCIÓN:
Instalación Contra Incendio, Instalación Gas, Instalación Sanitaria

RETP:2750920

DOCUMENTO CERTIFICADO POR EL CONSEJO PROFESIONAL DE ARQUITECTURA Y URBANISMO

para el COMITENTE: *Saul Isaac Ganopolsky / Banco Hipotecario S.A.*

En el inmueble / predio / fracción sito en: *MIRAVE (3380/3380) U.F:circ 2 Localidad: Ciudad Autónoma de Buenos Aires.-*

Decreto Ley 6070/58 - Ley 14467
Buenos Aires - Argentina

12/11/2020

IF-2026-34355629-GCABA-DGROC

Intervino por el CPAU

Instalaciones

Instal Elect./Gas/L/Mec. 26,886

CPAU

Consejo Profesional
de Arquitectura y Urbanismo
Tel.: +54 11 5238-1068
Fax: +54 11 4312-4759

25 de Mayo 482
C1002ABJ Buenos Aires
info@cpau.org
www.cpau.org

CUIT: 30-52772883-1
IVA: No Alcanzado
Ganancias: Exento
s/Resol. 3419 / C.P.04711

RECIBO Nº: 0000961732 (ARQ-27802) MATRICULA: FECHA: 12/11/2020

NOMBRE: BLANCO, CYNTHIA ELENA(ARQ-27802) cristian OPERADOR: COPIA: Original

Hoja:1 --

OPERACION Nº	DETALLE	CANTIDAD	TOTAL
1004060 evie	Vis.Inst.Elect/G/L/Mec.	1	1700.00
1004060 evis	Visado Instalación Sanitaria	1	1700.00
1004057 EVIE	Vis.Inst.Elect/G/L/Mec Enc N°:26886/312988067	1	1700.00

Total:cinco mil cien pesos.- 5100.00
Sistema Pago Seguro Nro: / Cuotas:1 Venc:12/11/20

CONSEJO PROFESIONAL DE INGENIERIA MECANICA Y ELECTRICISTA

Jurisdicción Nacional
Ciudad Autónoma de Buenos Aires

CERTIFICADO DE ENCOMIENDA DE TAREA PROFESIONAL - DOCUMENTO DIGITAL	CETPD Nº: 467970

El Consejo Profesional de Ingeniería Mecánica y Electricista certifica, únicamente, que el siguiente profesional está inscripto y en condiciones de ejercer las funciones atinentes a su título:

Apellido y nombres: **TORRES GUSTAVO JAVIER**
Título: **ING. ELECTRICISTA**
Matrícula: **I011223**
CUIT/CUIL Nº: **20-16764844-5**


Foto del profesional

El presente se extiende a solicitud del interesado para ser presentado ante GCBA y para desempeñar la siguiente tarea profesional en correspondencia con la SETP Nº 373755:

Comitente: **ESTADO NACIONAL ARGENTION A TRANSFERIR AL FIDEICOMISO ADMINISTRATIVO Y FINANCIERO PRO.CRE.AR SEGUN DECRETO PEN Nº 902/2012**

Tipo: **ELECTRICA**

Tarea: **INSTALACION ELECTRICA**
POTENCIA: 884,38 kW
TENSION: 380 V

Destino: **GCBA - LOCALES COMERCIALES Y VIVIENDA MULTIFAMILIAR CON COCHERAS**

Dirección: **SECTOR 1: MIRAVE - VICENTE GRECO - GUILLERMO STABILE - LAVARDEN - (CIRC.2 - SECC.26 - MZ 12 I - PARC. 1) - CIUDAD DE BUENOS AIRES**

Relación laboral: **Profesional independiente** *Función técnica:* **Continuación de tarea iniciada**

Ésta información tiene carácter de Declaración Jurada.Cualquier falsedad o inexactitud corren por cuenta y responsabilidad del profesional

Lugar y fecha de emisión: Ciudad Autónoma de Buenos Aires, 26 de octubre de 2020

Este Certificado de Encomienda tiene vigencia por 12 (doce) meses a partir de la fecha de emisión, siempre que se encuentre vigente el pago de la matrícula del profesional actuante y el mismo mantenga sus habilitaciones.

Documento para ser presentado únicamente ante organismos del ámbito de la Ciudad Autónoma de Buenos Aires y Jurisdicción Nacional.

Es responsabilidad del comitente y/o de los organismos intervinientes realizar la Validación de la integridad del presente Documento Firmado Digitalmente. Para ello, se debe contar con Adobe Acrobat Reader. Para más información consulte la web del COPIME: www.copime.org.ar

CONSEJO PROFESIONAL DE INGENIERÍA MECÁNICA Y ELECTRICISTA
DTO. LEY 6070/58
LEY 14467
JURISDICCIÓN NACIONAL
CDAD. AUT. DE BS. AS.

FIRMADO DIGITALMENTE POR: CECILIA DI PIERRO
AUTORIZADA COPIME SEGÚN PODER ESPECIAL Nº 149
DEL 22/10/2019
IF-2020-73355629-GCABA-DGROC
CABA, 26/10/2020 15:40 hs.

Del Carmen 776 - C1019AAB - Ciudad Autónoma de Buenos Aires - Argentina | Tel.: (54-11) 4813-2400 | copime@copime.org.ar | www.copime.org.ar

G O B I E R N O DE LA C I U D A D DE B U E N O S A I R E S
"2021 - Año del Bicentenario de la Universidad de Buenos Aires"

Hoja Adicional de Firmas
Informe gráfico

Número: IF-2026-34355629-GCABA-DGROC

Buenos Aires, Miércoles 29 de Julio de 2026

Referencia: Otra Documentación

El documento fue importado por el sistema GEDO con un total de 4 pagina/s.

Martin Rivera
Auxiliar administrativo
D.G REGISTRO DE OBRAS Y CATASTRO
MINISTERIO JEFATURA DE GABINETE

Buenos Aires, 15 de Marzo

Ref. Exp. 2021-05688678

Me dirijo a usted en relación al Expediente Electrónico citado con anterioridad N° EX-2021-05688678 -GCABA-DGROC a fin de informar que no corresponde adjuntar plano de conforme a obra de ventilación mecánica, ya que se trata de un Plano Único.

Sin otro particular saluda atte.

G O B I E R N O DE LA C I U D A D DE B U E N O S A I R E S
"2021 - Año del Bicentenario de la Universidad de Buenos Aires"

Hoja Adicional de Firmas
Informe gráfico

Número: IF-2026-34355629-GCABA-DGROC

Buenos Aires, Miércoles 29 de Julio de 2026

Referencia: Otra Documentación

El documento fue importado por el sistema GEDO con un total de 1 pagina/s.

Martin Rivera
Auxiliar administrativo
D.G REGISTRO DE OBRAS Y CATASTRO
MINISTERIO JEFATURA DE GABINETE



N°	MODIFICACION	FECHA
A	PRELIMINAR PARA REVISIÓN	25-06-2015
B	OBSERVACIONES D.D.O.	16-09-2015
C	AJUSTE GENERAL	18-11-2015
D		

PRO.CRE.AR ESTACION BUENOS AIRES	ESTRUCTURA HORMIGON		
MEMORIA DE CÁLCULO	PROYECTO	RUBRO	NUMERO
	EBA1	MC	00 Vc
ESTRUCTURA DE HORMIGÓN ARMADO			
SECTOR 1	18-11-2015	ESTADO PARA DGROC	

IF-2026-34355629-GCABA-DGROC

INDICE

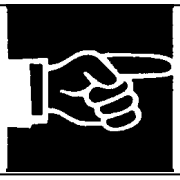

1. INTRODUCCIÓN 6
1.1. DESCRIPCIÓN GENERAL 7
1.2. REFERENCIAS 7
1.3. REGLAMENTOS ADOPTADOS 7
1.4. MATERIALES 7
1.5. GEOMETRÍA 8
1.6. ESQUEMAS ESTRUCTURALES 8
2. ANÁLISIS DE CARGAS 9
2.1. CARGAS GRAVITATORIAS 10
2.2. ACCIÓN DEL VIENTO 11
2.3. COMBINACIONES DE CARGA 12
3. DIMENSIONAMIENTO 13
3.1. LOSAS 14
3.1.1. CUANTÍAS 15
- SOBRE SUBSUELO 15
- SOBRE PLANTA BAJA 19
- SOBRE 1° PISO 23
- SOBRE 2° PISO 27
- SOBRE 3° PISO 31
- SOBRE 4° PISO 35
- SOBRE 5° PISO 39
- SOBRE 6° PISO 43
- SOBRE 7° PISO 47
- SOBRE 8° PISO 51
- SOBRE 9° PISO 55
- SALAS DE MÁQUINAS (Bloque C) 59
- SOBRE 10° PISO 63
- SOBRE 11° PISO 67
- SOBRE 12° PISO 69
- SALA DE MÁQUINAS (Bloque A) 71
- SOBRE SALA DE MÁQUINAS (Bloque A) 73

3.1.2. ARMADURA DE LOSAS RECTANGULARES 75
- SOBRE PLANTA BAJA 75
- SOBRE 1° PISO 76
- SOBRE 2° PISO 78
- SOBRE 3° PISO 80
- SOBRE 4° PISO 82

IF-2026-34355629-GCABA-DGROC

- SOBRE 5° PISO 83
- SOBRE 6° PISO 85
- SOBRE 7° PISO 87
- SOBRE 8° PISO 89
- SOBRE 9° PISO 90
- SALAS DE MÁQUINAS (Bloque C)....91
- SOBRE 10° PISO 91
- SOBRE 11° PISO 92
- SOBRE 12° PISO 92
- SALA DE MÁQUINAS (Bloque A) 93
- SOBRE SALA DE MÁQUINAS (Bloque A)....93
- LOSAS DE ESCALERAS Y RAMPA....93

3.1.3. VERIFICACIÓN DE PUNZONAMIENTO 95

3.2. VIGAS 97

3.2.1. SOLICITACIONES Y ARMADURAS 98

- SOBRE SUBSUELO....98
- SOBRE PLANTA BAJA 105
- SOBRE 1° PISO 122
- SOBRE 2° PISO 140
- SOBRE 3° PISO 157
- SOBRE 4° PISO 175
- SOBRE 5° PISO 192
- SOBRE 6° PISO 210
- SOBRE 7° PISO 227
- SOBRE 8° PISO 244
- SOBRE 9° PISO 256
- SALAS DE MÁQUINAS (Bloque C)....269
- SOBRE 10° PISO 270
- SOBRE 11° PISO 277
- SOBRE 12° PISO 282
- SALA DE MÁQUINAS (Bloque A) 288
- SOBRE SALA DE MÁQUINAS (Bloque A)....289

3.3. COLUMNAS....291

3.3.1. SOLICITACIONES Y ARMADURAS 292

3.4. TABIQUES....312

3.4.1. SOLICITACIONES....313

3.4.2. ARMADURAS....359

3.5. FUNDACIONES....360

3.5.1. PILOTES....361

3.5.2. CABEZALES....366

IF-2026-34355629-GCABA-DGROC

3.5.3. VIGAS DE FUNDACIÓN 368
- SOLICITACIONES Y ARMADURAS 368
- VERIFICACIÓN DE VIGAS PARA CABEZALES EXCÉNTRICOS 383

3.5.4. LOSA DE SUBPRESIÓN 385
3.5.5. VIGAS CENTRADORAS Y PORTAMUROS 389

1. INTRODUCCIÓN

1.1. DESCRIPCIÓN GENERAL

En la presente Memoria de Cálculo se desarrolla el cálculo y dimensionamiento de la estructura resistente para el Sector 1 del complejo habitacional Pro.Cre.Ar Estación Buenos Aires, C. A. de Buenos Aires.

El edificio comprende un subsuelo, planta baja y doce plantas altas. La estructura consta de entrepisos tradicionales de losas, vigas y columnas de hormigón armado. Las fundaciones son indirectas, con cabezales y pilotes perforados y moldeados in situ. Los pilotes tienen 50 cm y 60 cm de diámetro y su nivel de fundación es -15.00 metros.

1.2. REFERENCIAS

- Planos de arquitectura. – Estudio M|SG|S|S|S
- Estudio de Suelos – Informe N° 14.437/3 – Ing. Eugenio Mendiguren S. A.

1.3. REGLAMENTOS ADOPTADOS

- CIRSOC 101 Cargas y sobrecargas gravitatorias
- CIRSOC 102 Acción del viento sobre las construcciones
- CIRSOC 105 Combinación de estados de carga
- CIRSOC 201 Proyecto y cálculo de estructuras de Hormigón Armado

1.4. MATERIALES

Las características resistentes de los materiales son las siguientes:

Elemento	**Hormigón** σ'_{bk} [MPa]	**Acero** σ_f [kg/cm^2]
Losas, Vigas, Columnas y Tabiques	30	4200 (ADN-420) 5000 (AM-500)
Cabezales, Pilotes, Vigas de fundación, Losa de subpresión, Muros de contención	30 (*)	4200 (ADN-420) 5000 (AM-500)

(*) Para estos casos se utilizará cemento MRS, a solicitud de la D.D.O.

IF-2026-34355629-GCABA-DGROC

Los recubrimientos mínimos son los siguientes:

Elemento	**Recubrimiento** [cm]
Losas	2.0
Vigas	2.0
Columnas y Tabiques	2.5
Vigas de fundación	4.0
Losa de subpresión	4.0 (inferior) 2.0 (superior)
Muros de contención	4.0 (lado tierra) 2.0 (interior)
Cabezales y Pilotes	6.5

1.5. GEOMETRÍA

Grupo	Nombre del grupo	Planta	Nombre planta	Altura	Cota
15	sSM	15	sSM	2.45	41.06
14	SM	14	SM	1.30	38.61
	s12°		s12°	2.83	37.31
13	s11°	13	s11°	2.83	34.48
12	s10°	12	s10°	1.54	31.65
11	sSMb	11	sSMb	1.29	30.11
	s9°		s9°	2.83	28.82
10	s8°	10	s8°	2.83	25.99
9	s7°	9	s7°	2.83	23.16
8	s6°	8	s6°	2.83	20.33
7	s5°	7	s5°	2.83	17.50
6	s4°	6	s4°	2.83	14.67
5	s3°	5	s3°	2.83	11.84
4	s2°	4	s2°	2.83	9.01
3	s1°	3	s1°	2.83	6.18
2	sPB	2	sPB	3.40	3.35
1	sSS	1	sSS	3.05	-0.05
0	Cimentación				-3.10

1.6. ESQUEMAS ESTRUCTURALES

Ver planos de encofrado correspondientes.

IF-2026-34355629-GCABA-DGROC

2. ANÁLISIS DE CARGAS

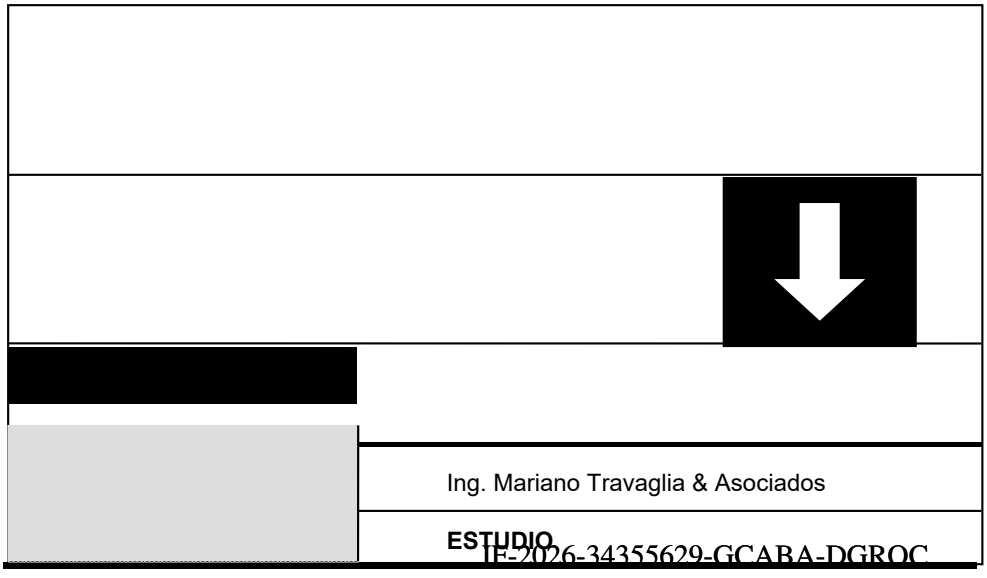

IF-2026-34355629-GCABA-DGROC

2.1. CARGAS GRAVITATORIAS

- **Estructura de hormigón armado**: peso propio considerado en forma directa por el programa de cálculo.

- **Carga muerta en losas**:

PLANTA BAJA	ESPESOR (m)	Pe (tn/m^3)	CARGA (tn/m^2)
Contrapiso	0.45	1.20	0.54
Piso	0.02	2.00	0.04
TOTAL CARGA MUERTA (adicional al peso propio)			0.58

PLANTA TIPO	ESPESOR (m)	Pe (tn/m^3)	CARGA (tn/m^2)
Contrapiso	0.05	1.20	0.06
Piso	0.02	2.00	0.04
TOTAL CARGA MUERTA (adicional al peso propio)			0.10

AZOTEA ACCESIBLE	ESPESOR (m)	Pe (tn/m^3)	CARGA (tn/m^2)
Contrapiso	0.12	1.20	0.15
Tierra	0.12	2.10	0.25
Piso	0.02	2.00	0.04
TOTAL CARGA MUERTA CON TIERRA (adicional al peso propio)			0.40
TOTAL CARGA MUERTA SIN TIERRA (adicional al peso propio)			0.19

AZOTEA INACCESIBLE	ESPESOR (m)	Pe (tn/m^3)	CARGA (tn/m^2)
Contrapiso	0.08	1.20	0.10
Piso	0.02	2.00	0.04
TOTAL CARGA MUERTA (adicional al peso propio)			0.14

ESCALERAS	ESPESOR (m)	Pe (tn/m^3)	CARGA (tn/m^2)
Solado	0.02	2.00	0.04
Escalones	0.10	2.40	0.24
Losa	0.15	2.40	0.36
TOTAL CARGA MUERTA (incluyendo peso propio)			0.64

- **Subpresión:** se adoptan las siguientes cargas, en función del nivel de la losa de subpresión:

NIV. SUP. LOSA (m)	CARGA (tn/m^2)
-3.10	-3.00
-4.10	-4.00
-4.90	-4.80

- **Muros de mampostería:**

NIVEL	ESPESOR (m)	ALTURA (m)	Pe (tn/m^3)	CARGA (tn/m)
Planta Tipo	0.20	2.60	1.50	0.80
	0.15	2.60	1.50	0.60
	0.10	2.60	1.50	0.40

- **Carpinterías:** 0.05 tn/m a 0.10 tn/m, según tipo.

- **Sobrecargas útiles (CIRSOC 101):**

DESCRIPCIÓN	SOBRECARGA (tn/m^2)
Baños, cocinas	0.20
Dormitorios, salas de estar	0.20
Balcones	0.50
Rellanos y corredores	0.30
Escaleras	0.30
Azoteas inaccesibles	0.10
Azoteas accesibles	0.20
Azoteas accesibles con fines de recreación	0.30
Salas de máquinas (sobre hueco de ascensor)	2.50
Salas de máquinas (fuera de hueco de ascensor)	0.80

2.2. ACCIÓN DEL VIENTO

Coeficientes de Cargas
+X: 1.10 -X:1.10
+Y: 1.10 -Y:1.10

Velocidad de Referencia: 27.20
Rugosidad: IV
Coeficiente de Velocidad Probable (Cp): 1.65

Anchos de banda		
Plantas	Ancho de banda Y (m)	Ancho de banda X (m)
sSM	3.80	12.70
s10°, s11° y s12°	17.80	26.90
s8° y s9°	50.90	61.00
sPB, s1°, s2°, s3°, s4°, s5°, s6° y s7°	50.90	67.30
sSS	0.00	0.00

Cargas de viento				
Planta	Viento +X (t)	Viento -X (t)	Viento +Y (t)	Viento -Y (t)
sSM	0.399	-0.399	1.334	-1.334
s12°	5.229	-5.229	7.902	-7.902
s11°	5.221	-5.221	7.890	-7.890
s10°	3.845	-3.845	5.810	-5.810
s9°	10.503	-10.503	12.587	-12.587
s8°	9.973	-9.973	11.952	-11.952
s7°	9.399	-9.399	12.428	-12.428
s6°	8.771	-8.771	11.597	-11.597
s5°	8.075	-8.075	10.677	-10.677
s4°	7.294	-7.294	9.644	-9.644
s3°	6.398	-6.398	8.460	-8.460
s2°	5.342	-5.342	7.064	-7.064
s1°	4.043	-4.043	5.346	-5.346
sPB	2.571	-2.571	3.400	-3.400
sSS	0.000	0.000	0.000	0.000

2.3. COMBINACIONES DE CARGA

Los valores de combinación de las diferentes acciones (estados simples) se obtuvieron, según CIRSOC 105, de la siguiente manera:

$$\sum_{j \geq 1} \gamma_{Gj} G_{kj} + \gamma_{Q1} \Psi_{p1} Q_{k1} + \sum_{i>1} \gamma_{Qi} \Psi_{ai} Q_{ki}$$

donde:
- G_k Acción permanente
- Q_k Acción variable
- γ_G Coeficiente parcial de seguridad de las acciones permanentes
- $\gamma_{Q,1}$ Coeficiente parcial de seguridad de la acción variable principal
- $\gamma_{Q,i}$ Coeficiente parcial de seguridad de las acciones variables de acompañamiento (i>1)
- $\psi_{p,1}$ Coeficiente de combinación de la acción variable principal
- $\psi_{a,i}$ Coeficiente de combinación de las acciones variables de acompañamiento (i>1)

Los coeficientes parciales de seguridad y coeficientes de combinación son los siguientes:

Descripción	Coeficientes parciales de seguridad (γ)		Coeficientes de combinación (ψ)	
	Favorable	Desfavorable	Principal (ψ_p)	Acompañamiento (ψ_a)
Carga permanente (G)	0.80	1.00	1.00	1.00
Sobrecarga (Q)	0.00	1.00	1.00	0.50
Viento (V)	0.00	1.00	1.00	0.60

3. DIMENSIONAMIENTO

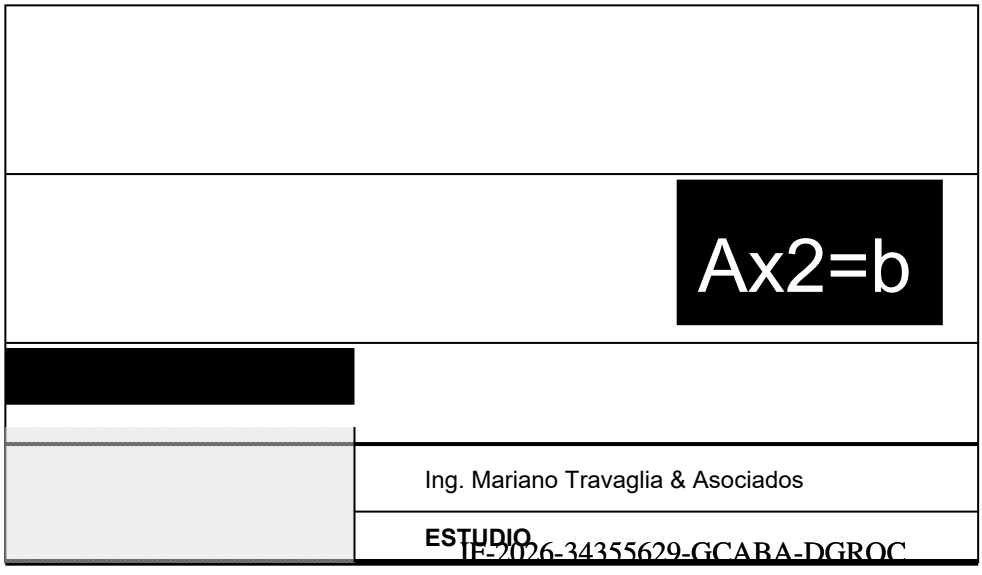

IF-2026-34355629-GCABA-DGROC

3.1. LOSAS

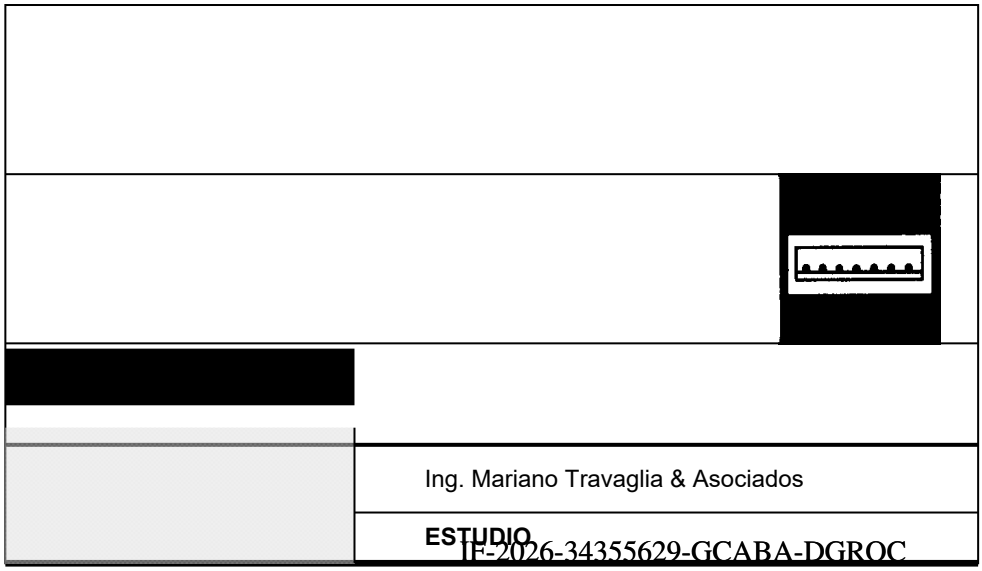

Ing. Mariano Travaglia & Asociados
ESTUDIO
IF-2026-34355629-GCABA-DGROC

3.1.1. CUANTÍAS

Nota: Cuantías en cm2/m.

- **SOBRE SUBSUELO**

ARMADURA INFERIOR "X"

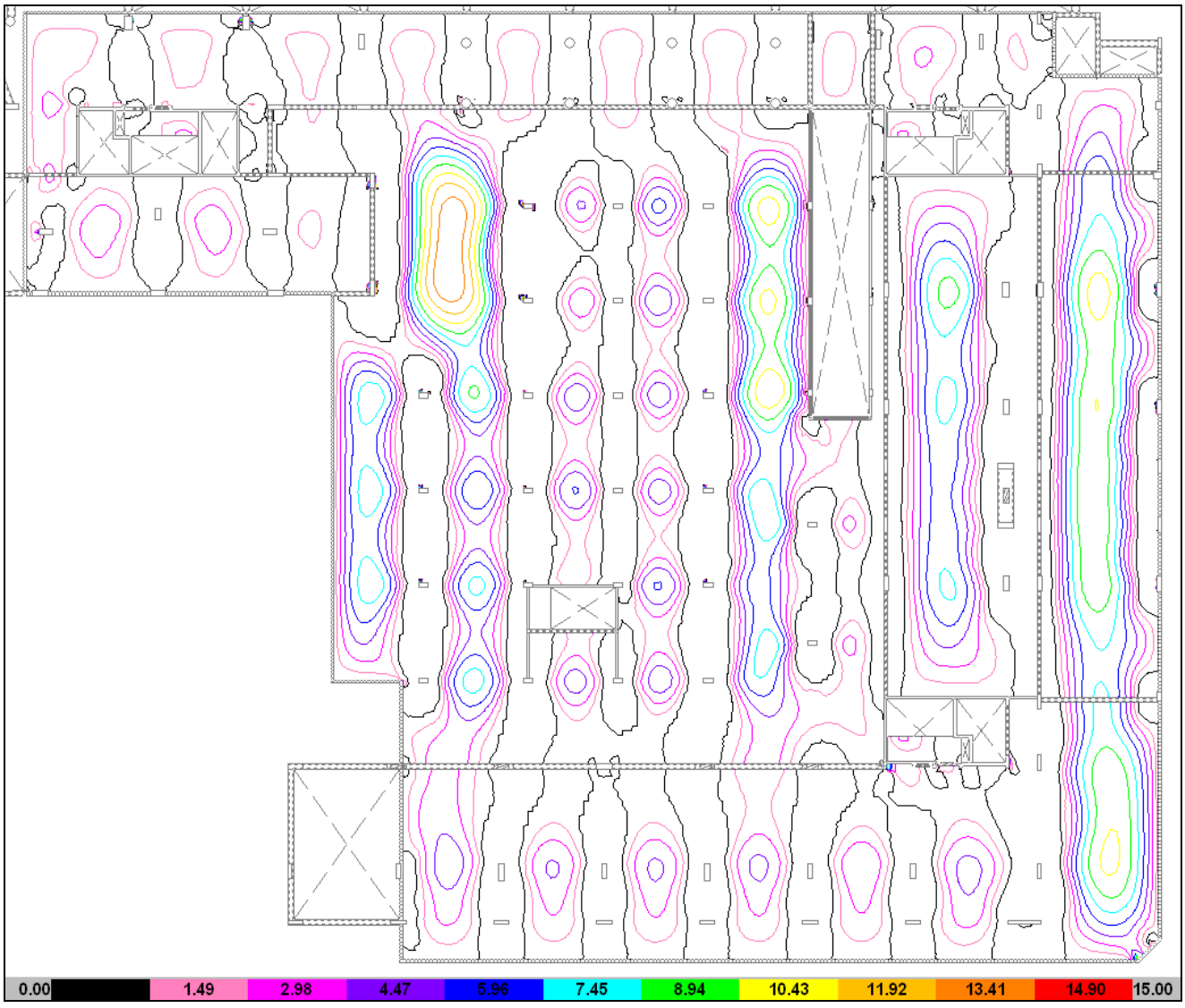

ARMADURA INFERIOR "Y"

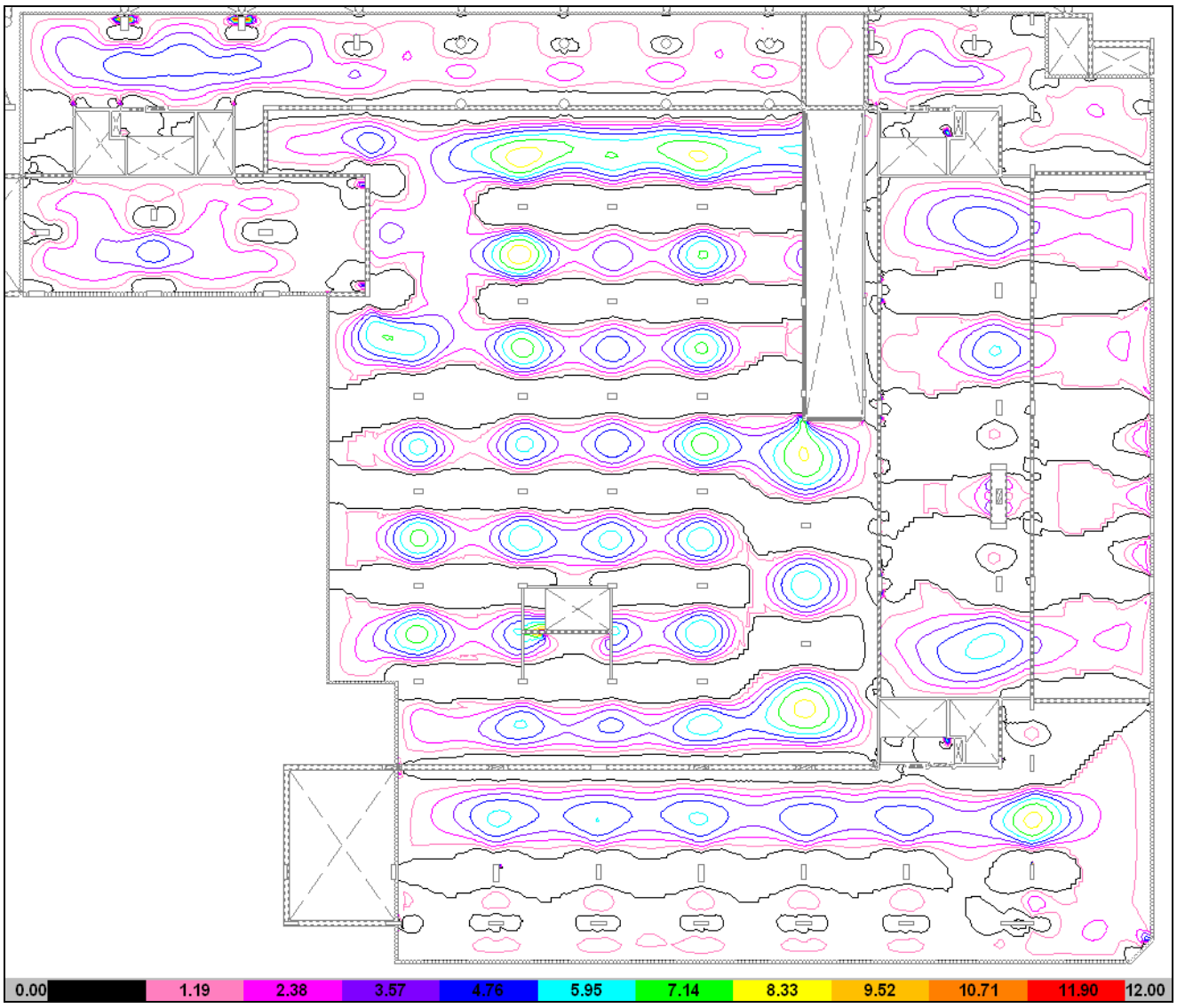

ARMADURA SUPERIOR "X"

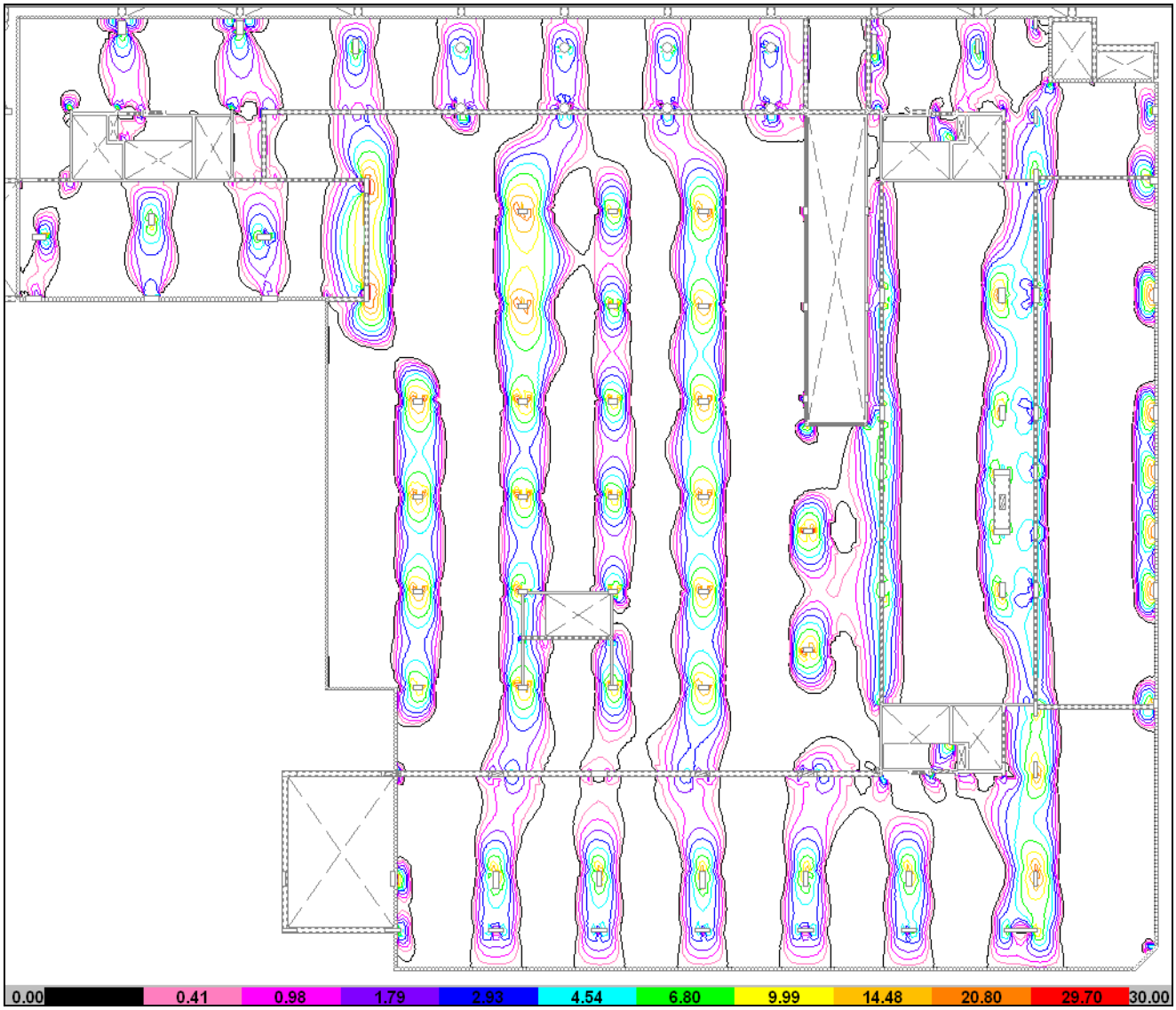

ARMADURA SUPERIOR "Y"

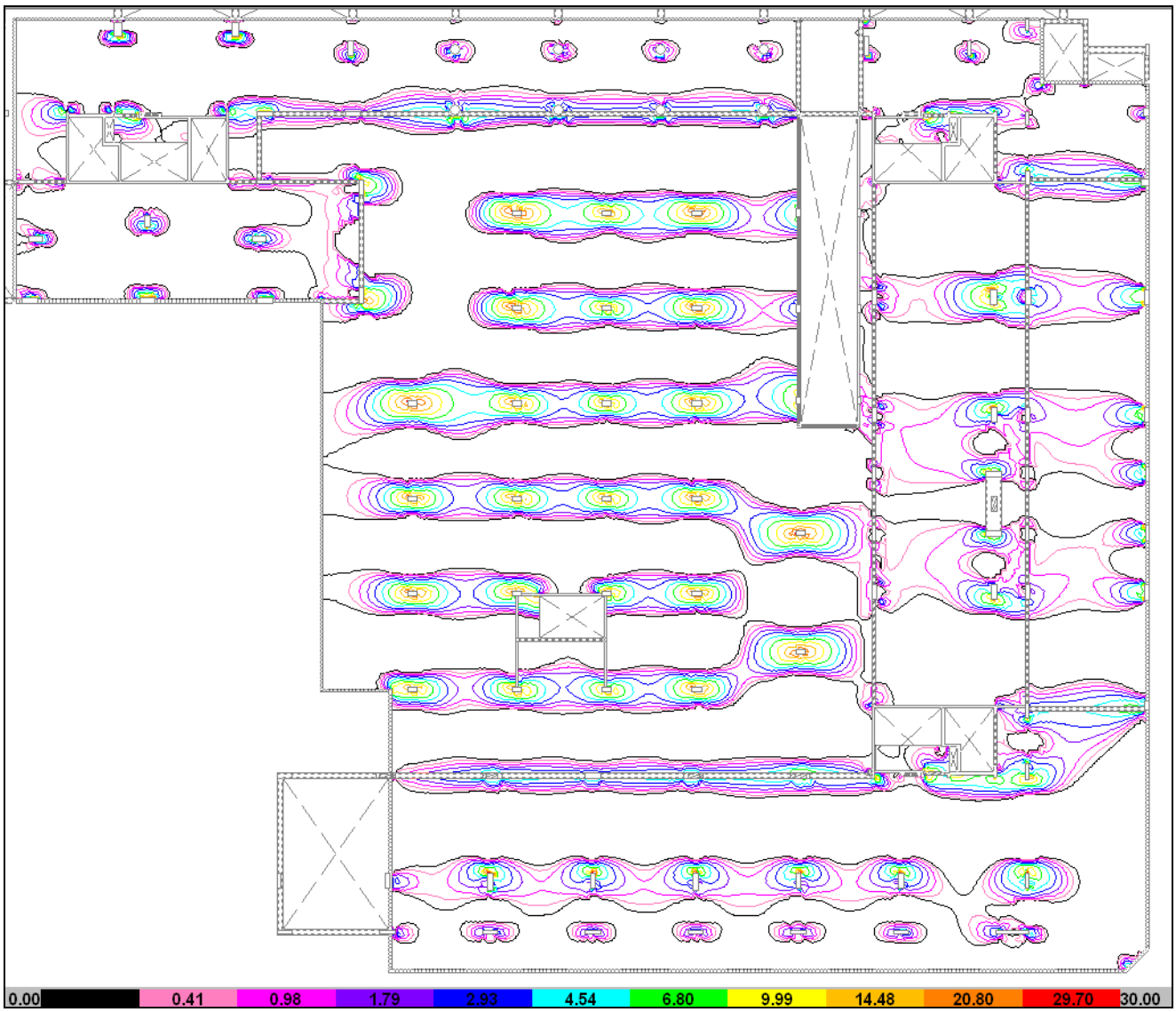

- **SOBRE PLANTA BAJA**

ARMADURA INFERIOR "X"

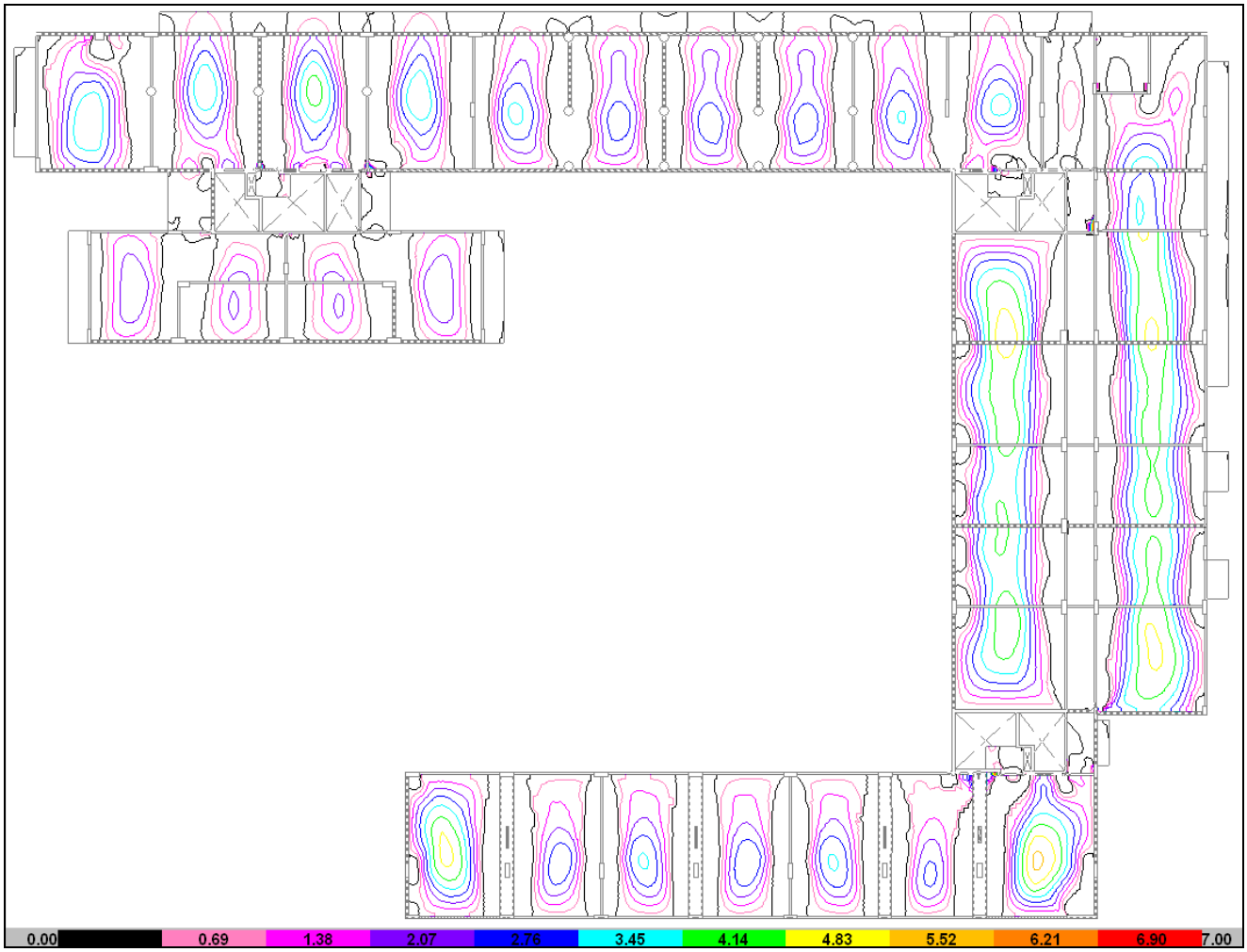

ARMADURA INFERIOR "Y"

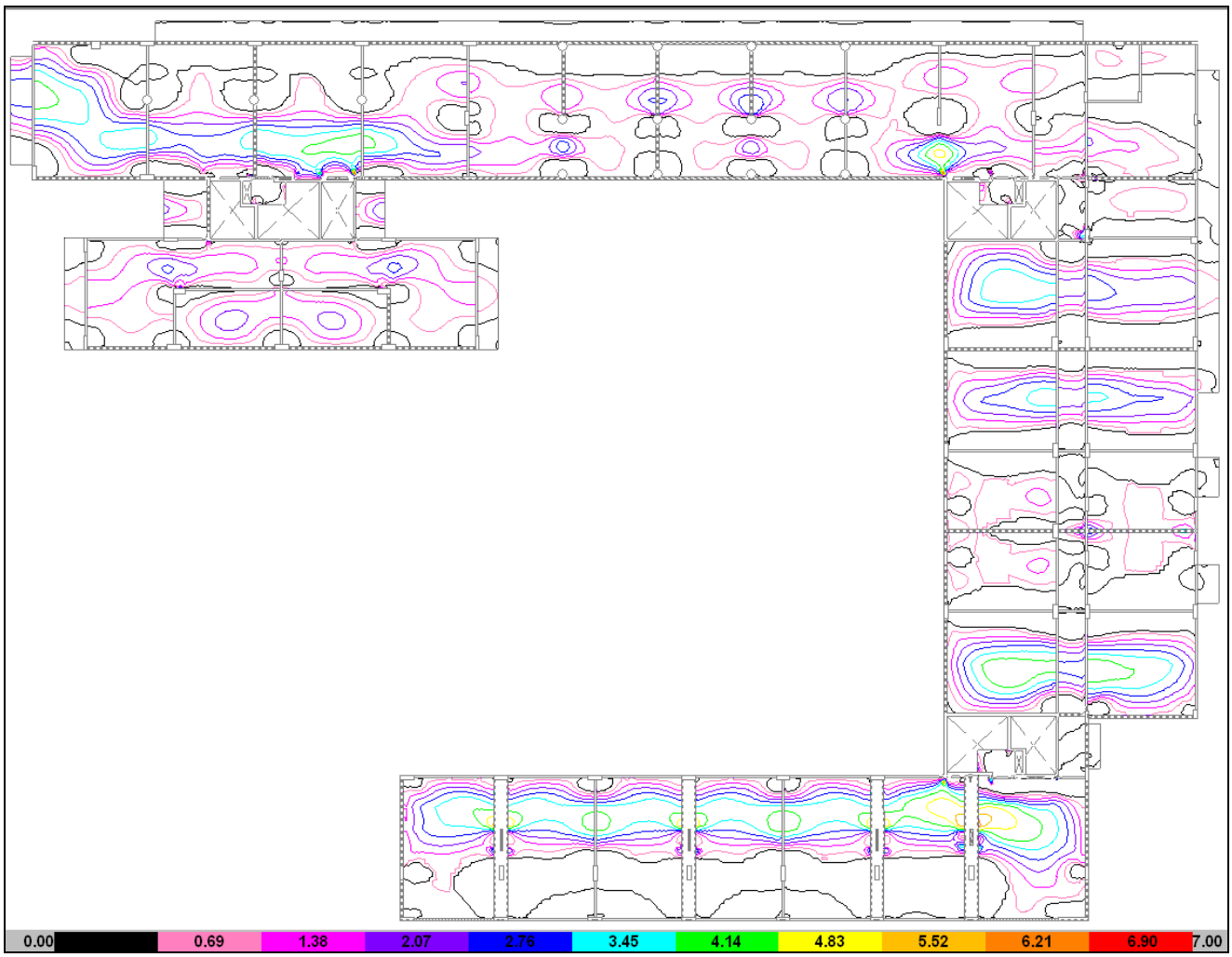

ARMADURA SUPERIOR "X"

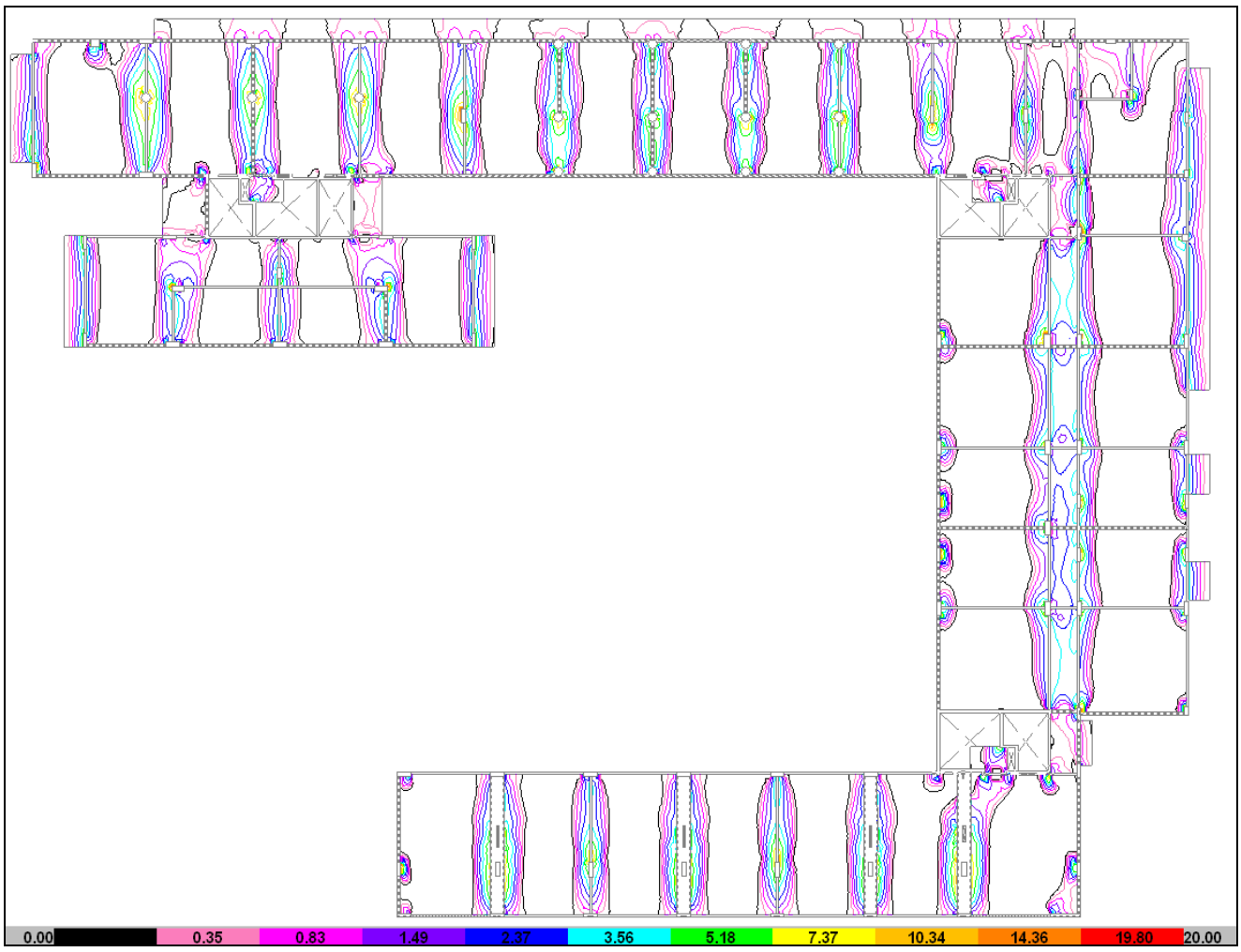

ARMADURA SUPERIOR "Y"

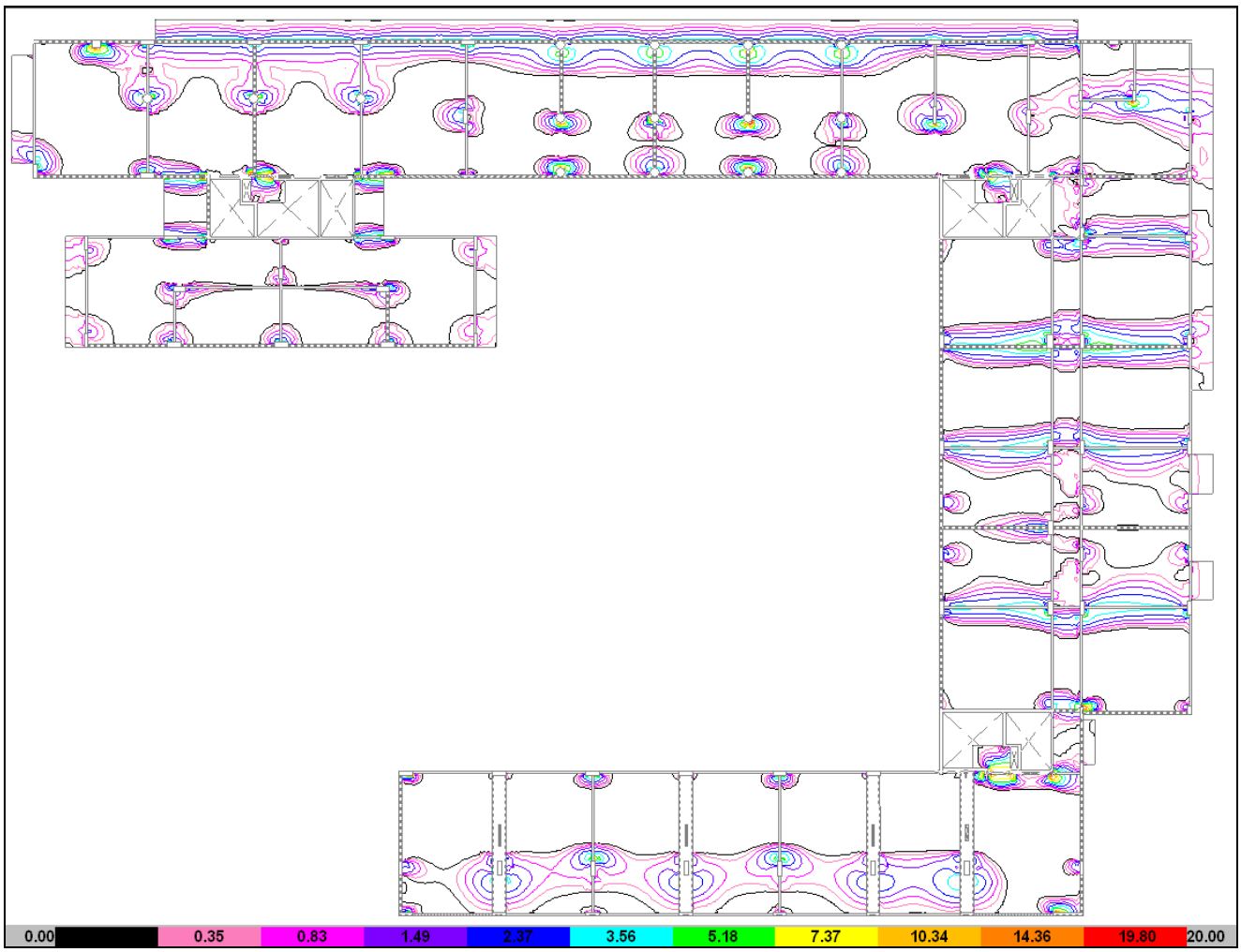

- **SOBRE 1° PISO**

ARMADURA INFERIOR "X"

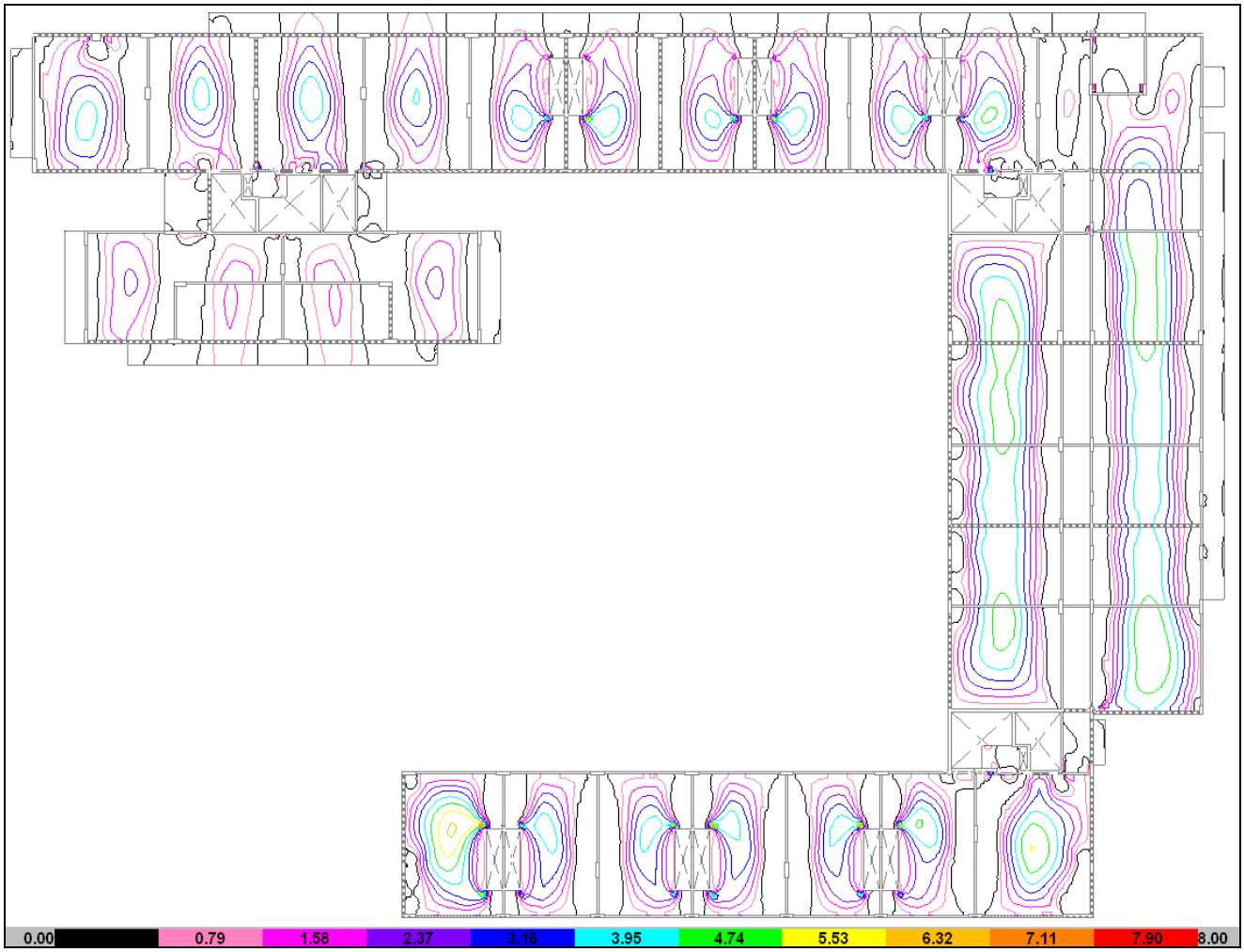

ARMADURA INFERIOR "Y"

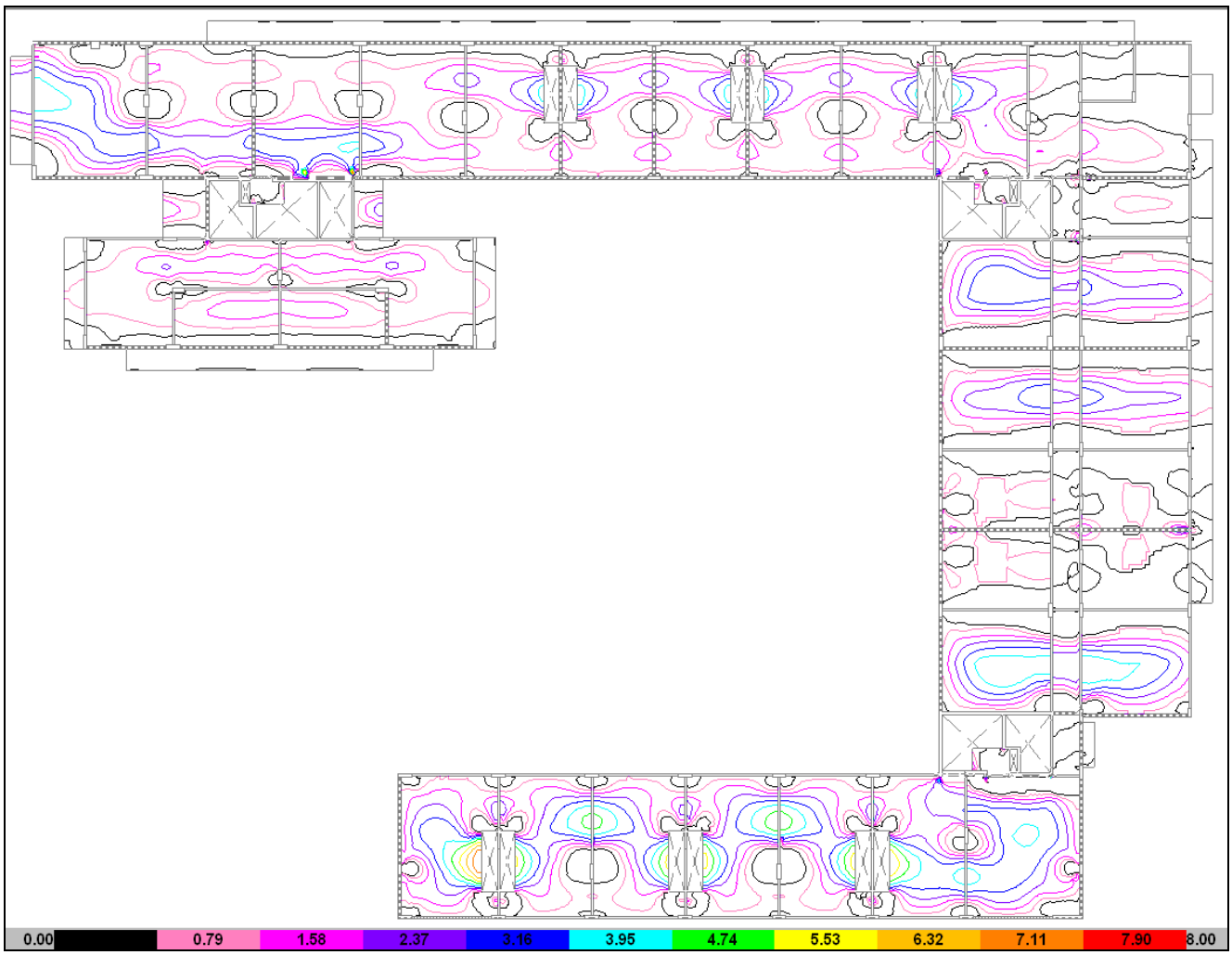

ARMADURA SUPERIOR "X"

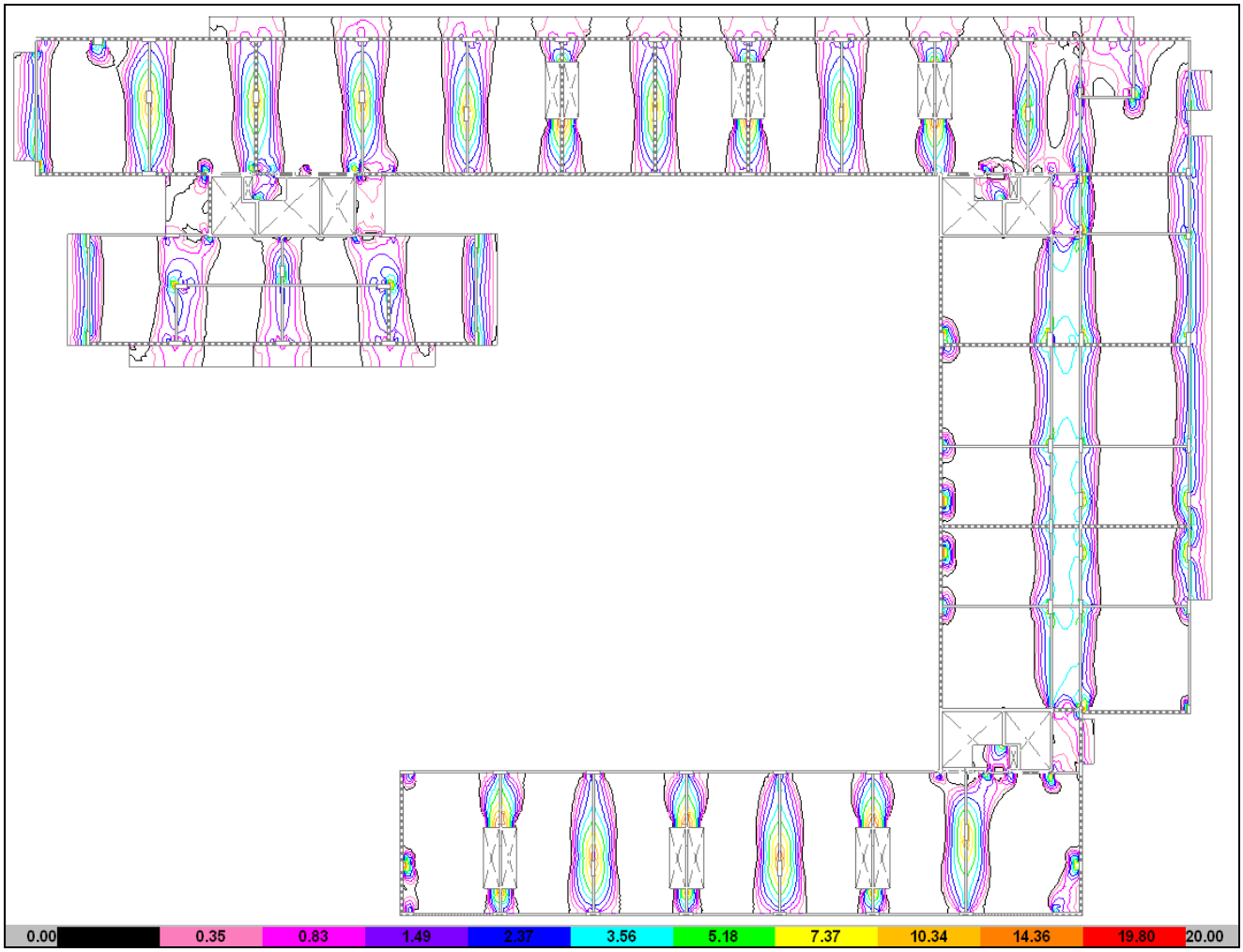

ARMADURA SUPERIOR "Y"

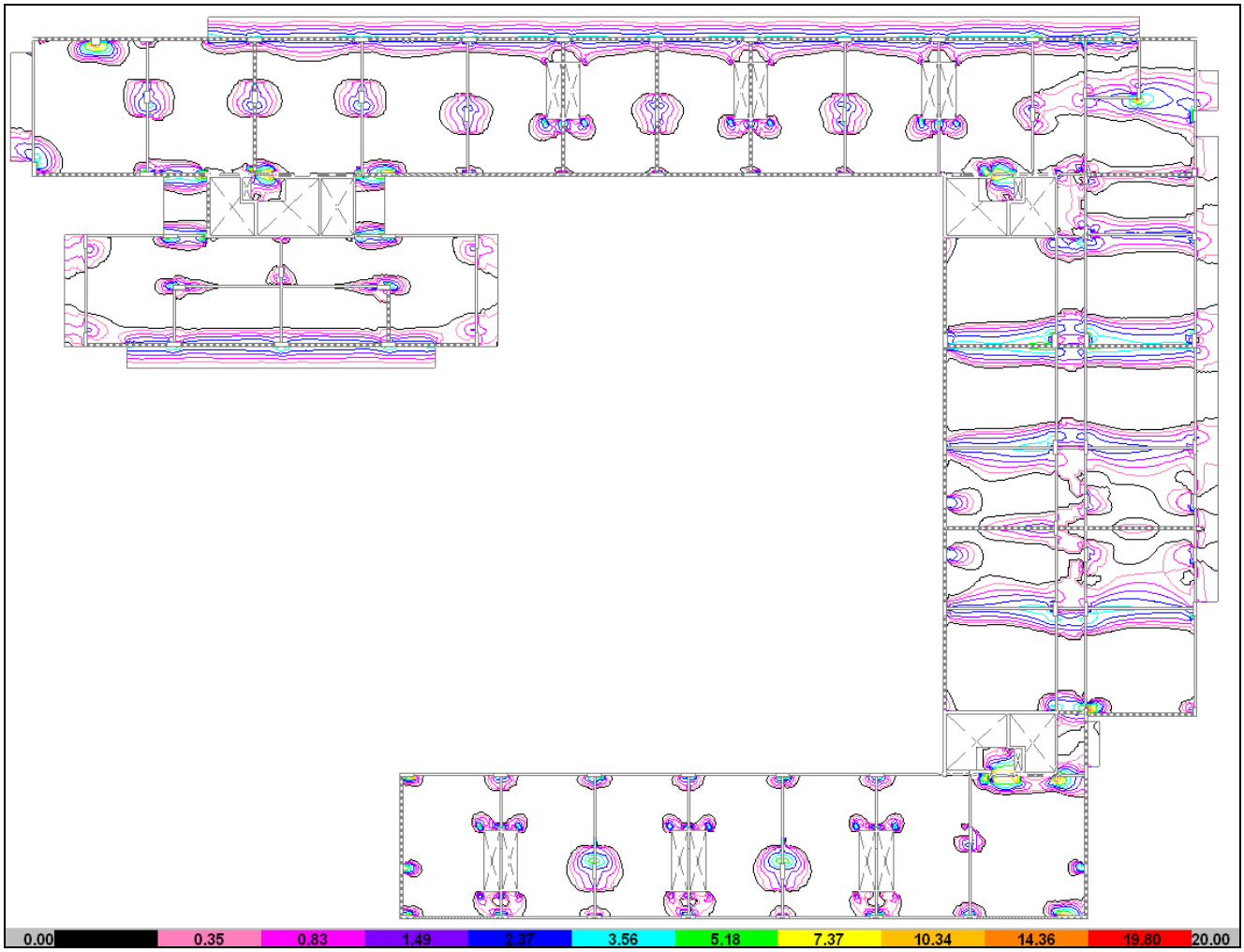

- **SOBRE 2° PISO**

ARMADURA INFERIOR "X"

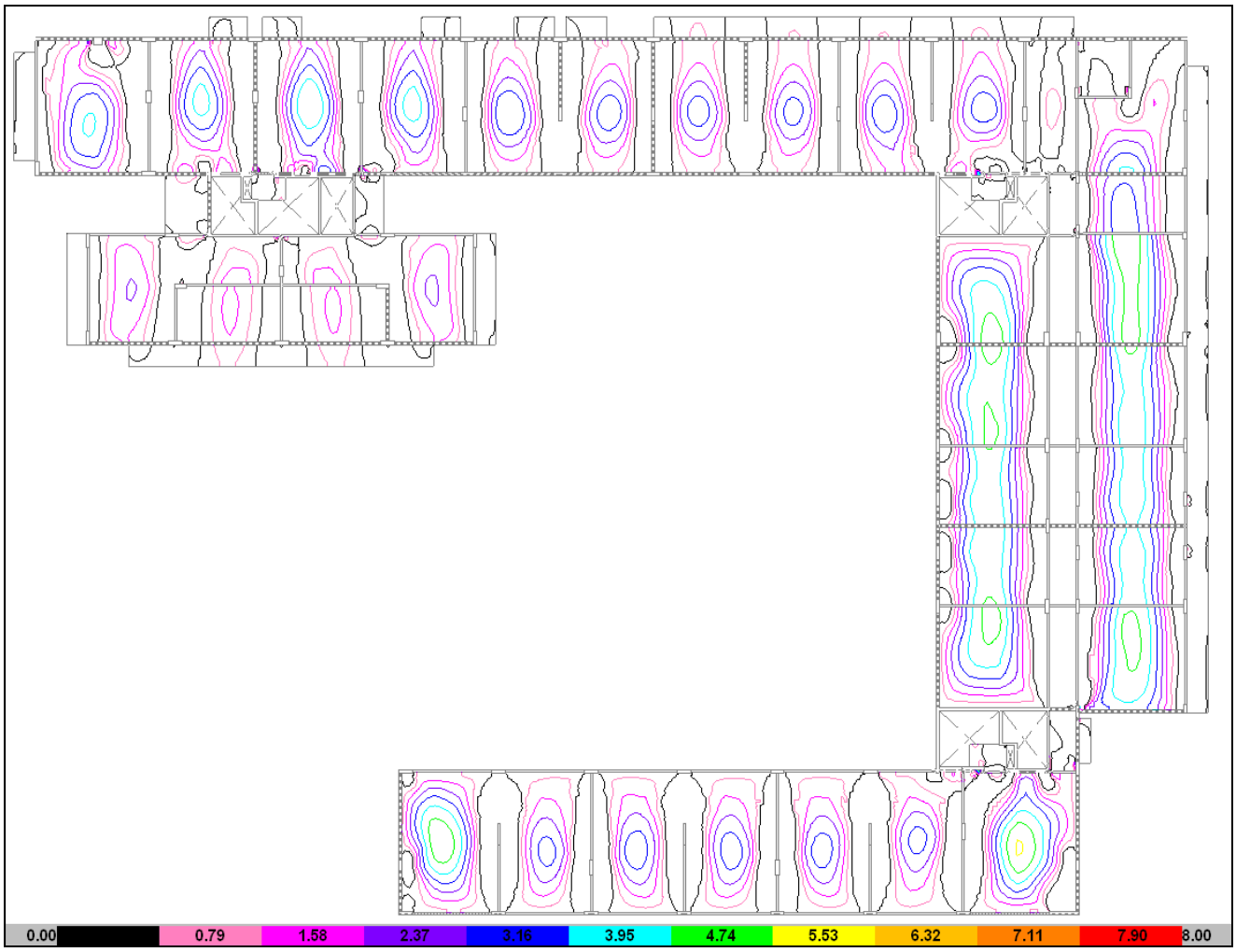

ARMADURA INFERIOR "Y"

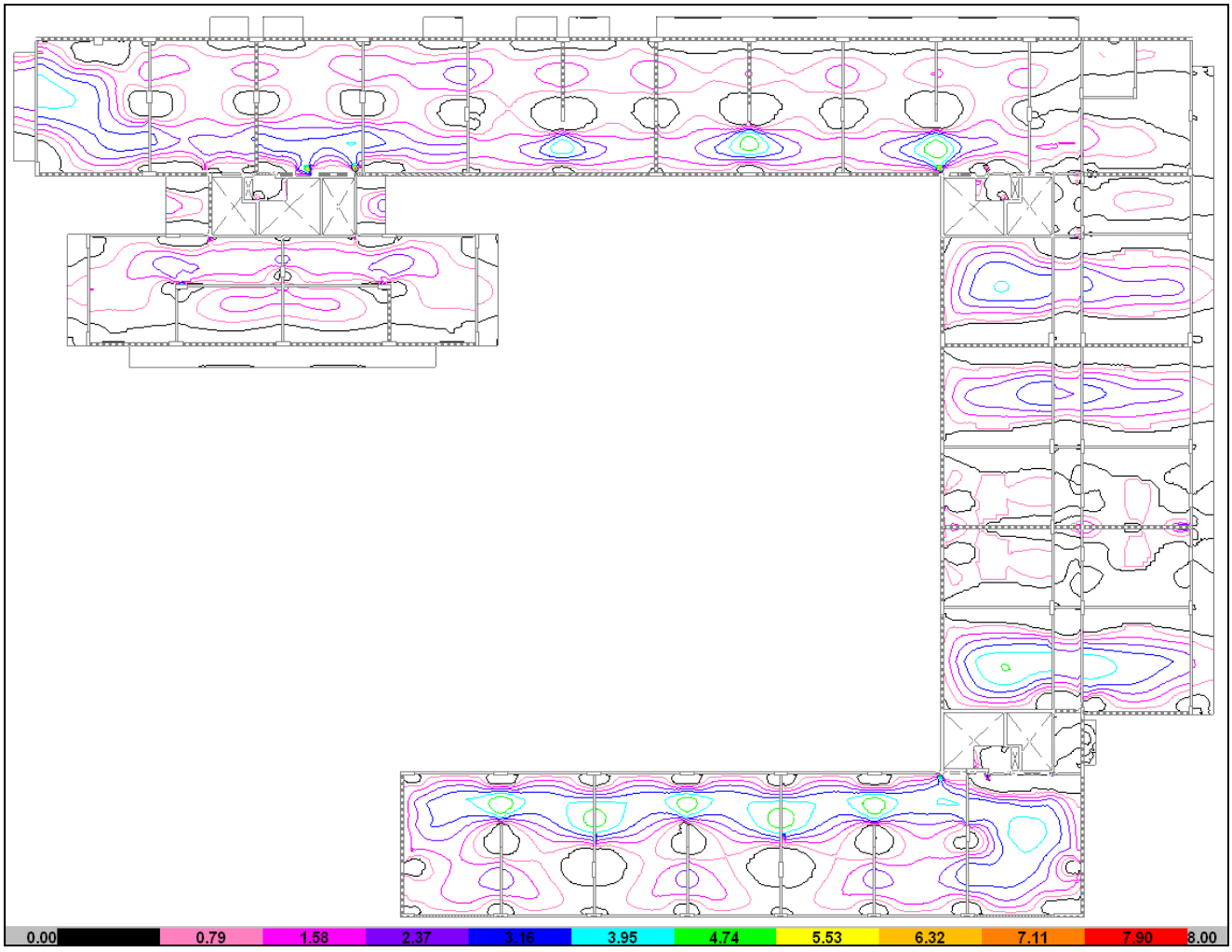

ARMADURA SUPERIOR "X"

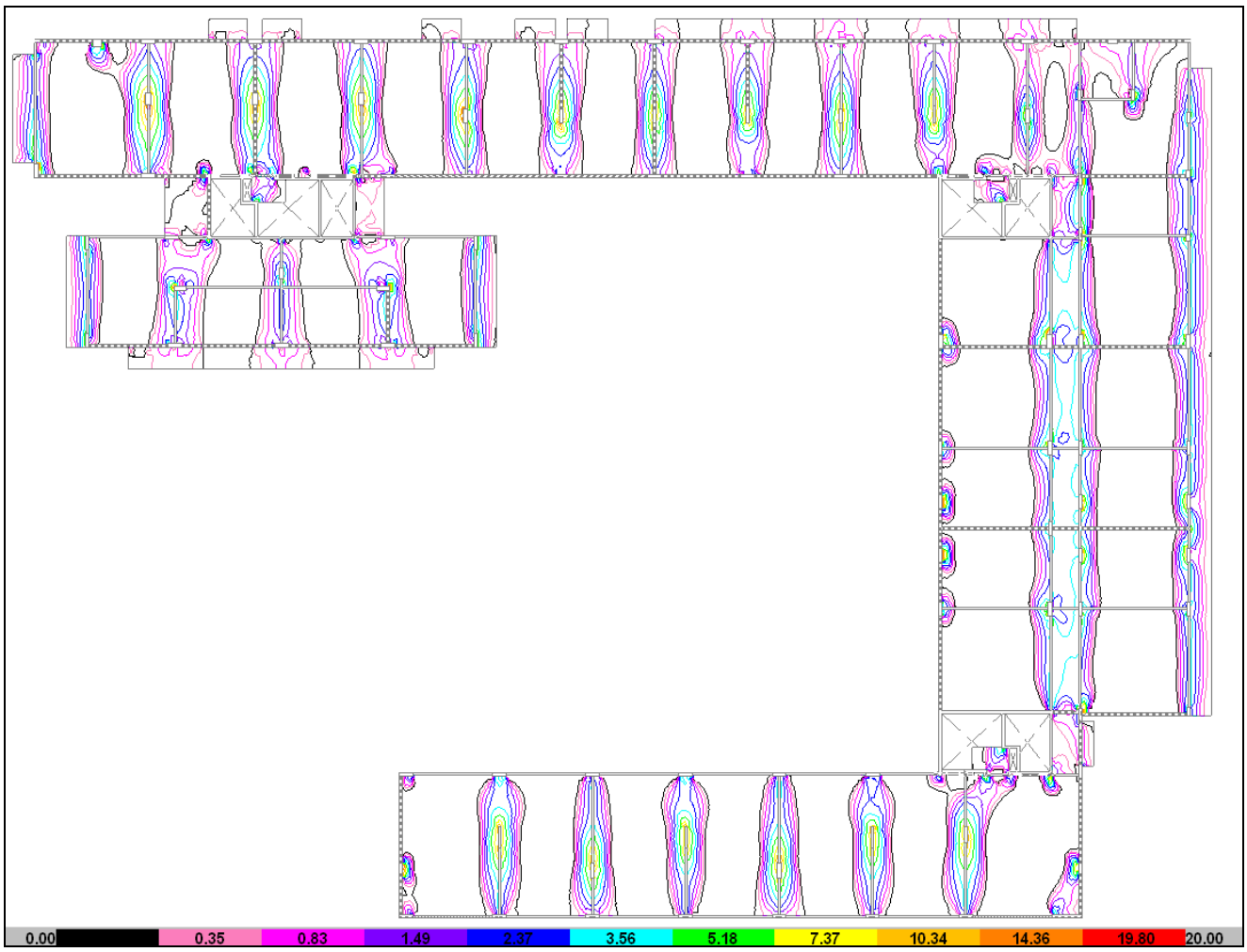

ARMADURA SUPERIOR "Y"

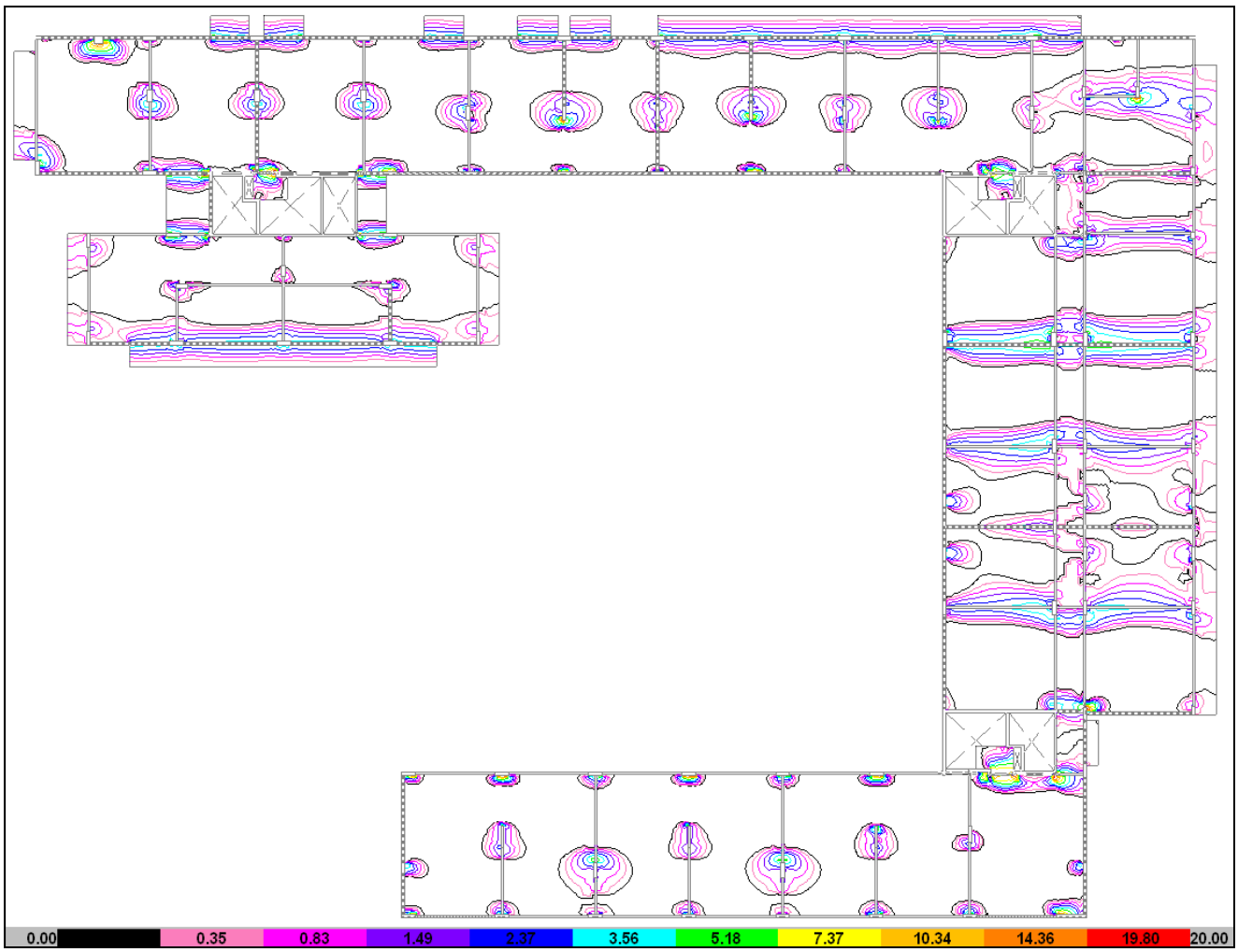

- **SOBRE 3° PISO**

ARMADURA INFERIOR "X"

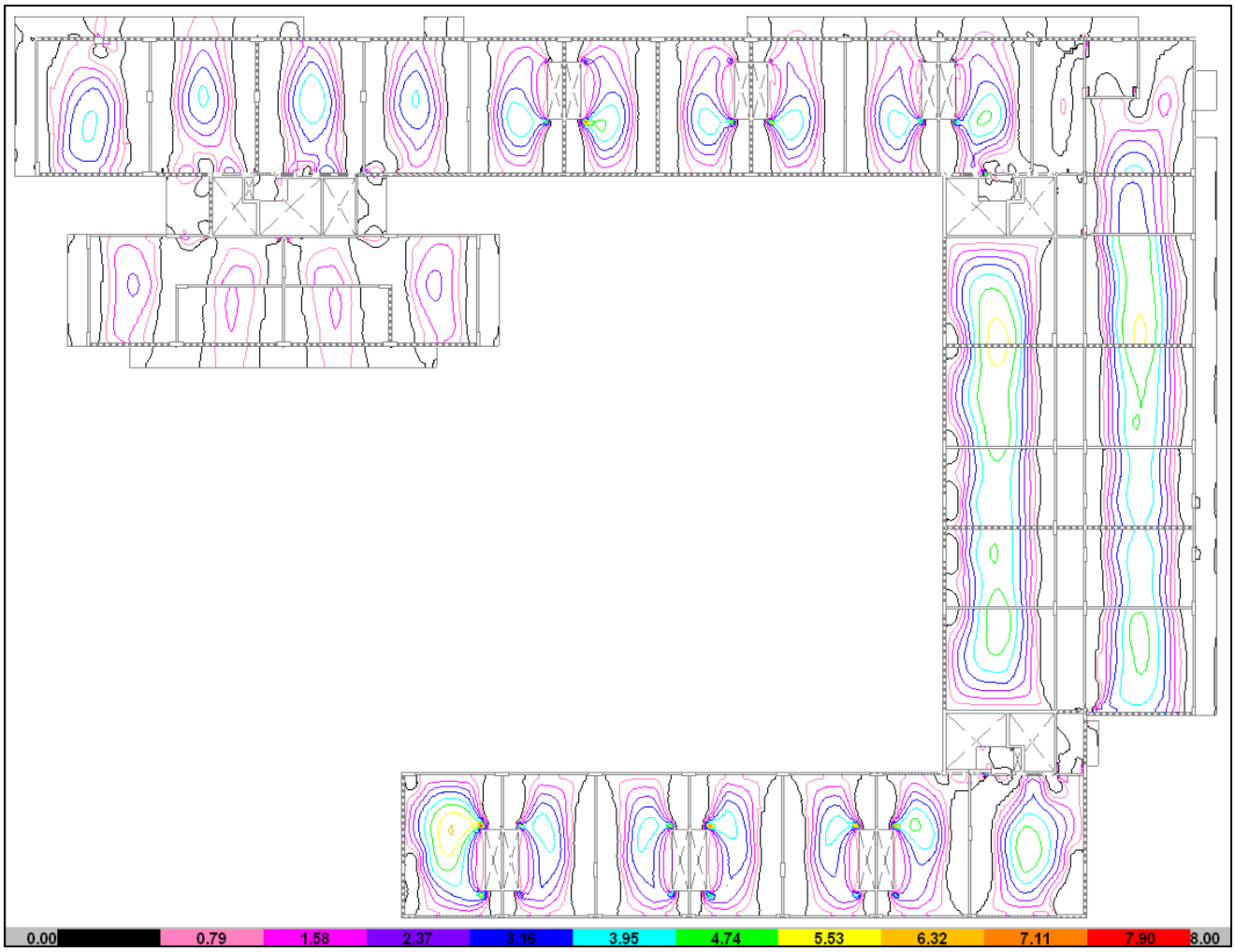

ARMADURA INFERIOR "Y"

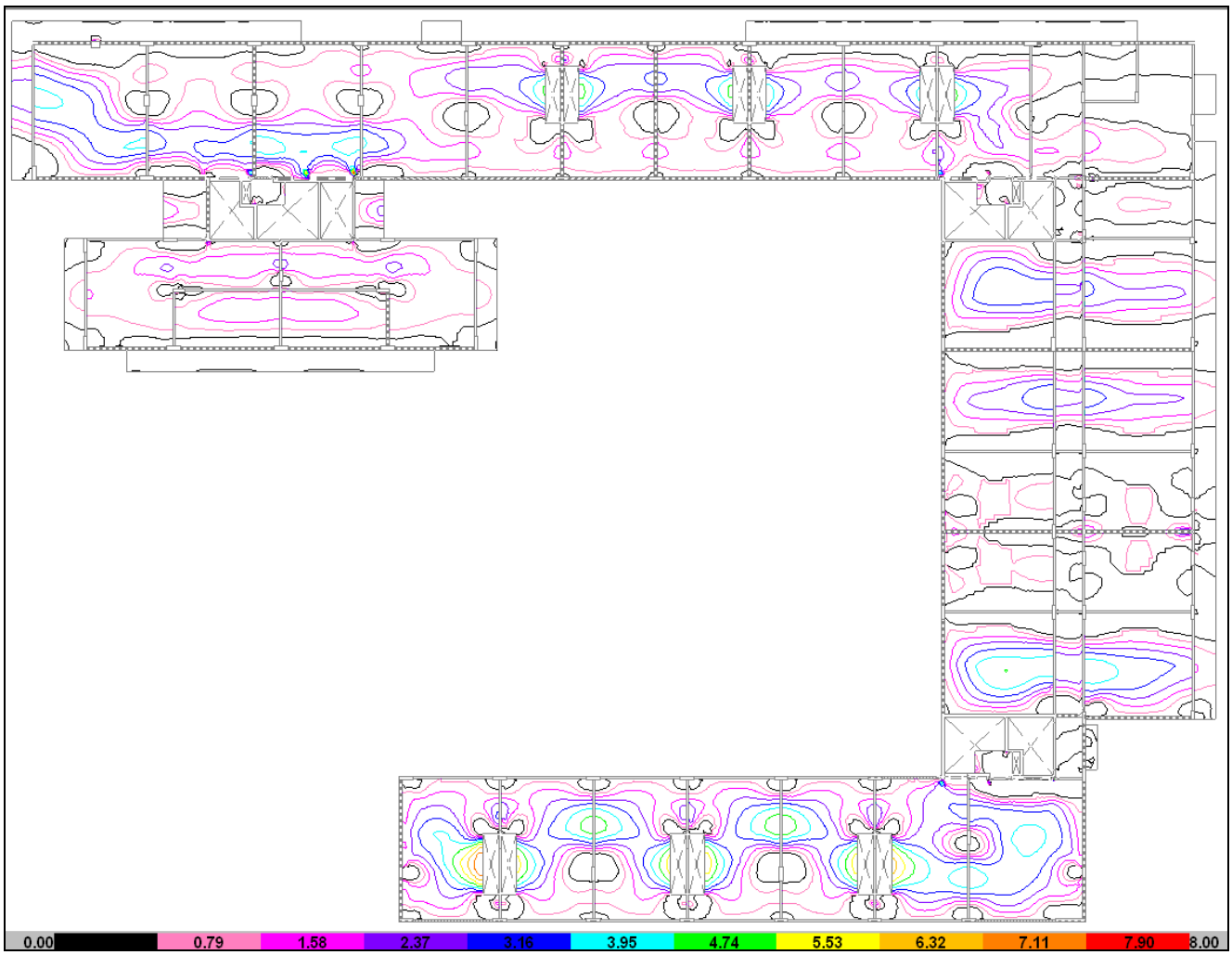

ARMADURA SUPERIOR "X"

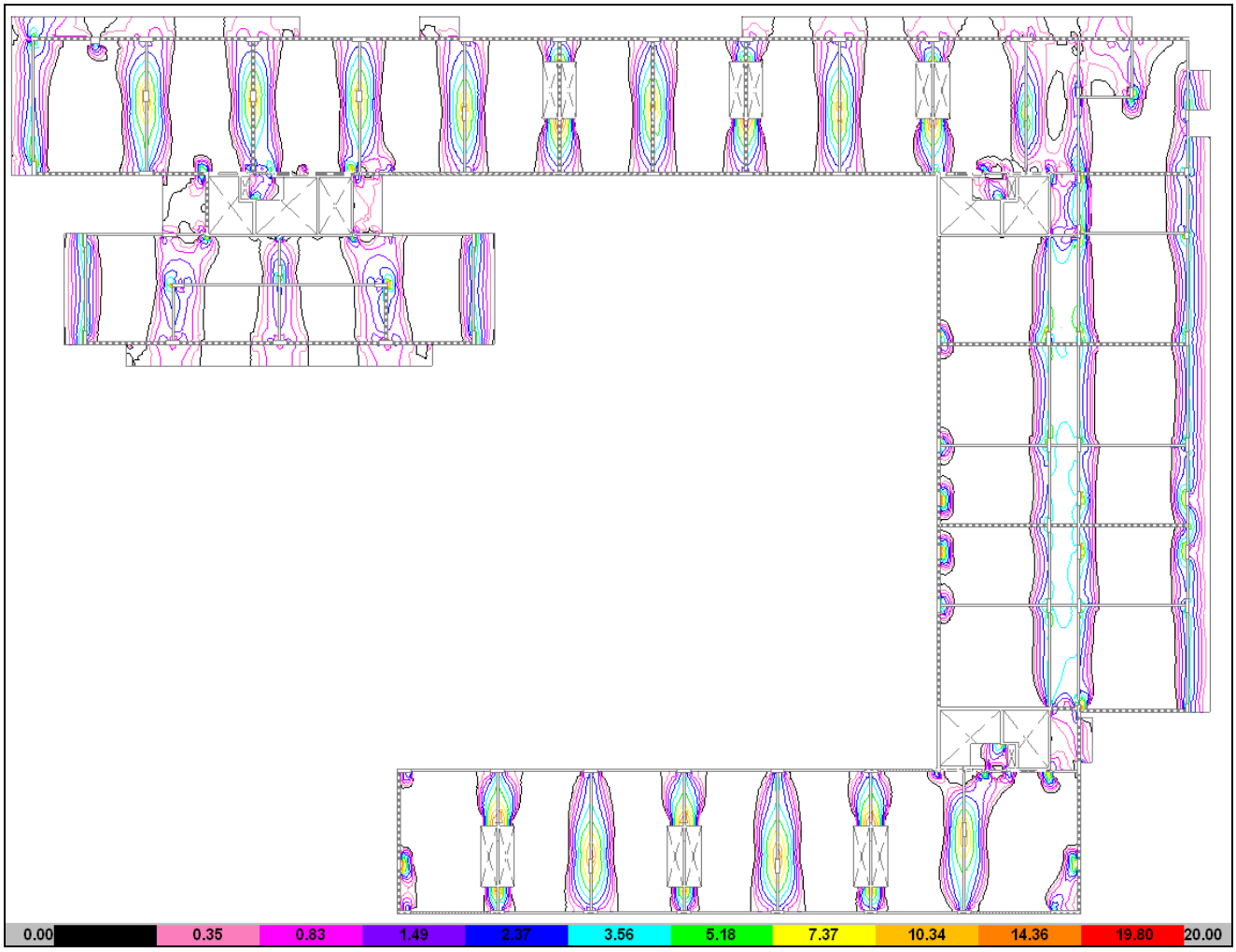

ARMADURA SUPERIOR "Y"

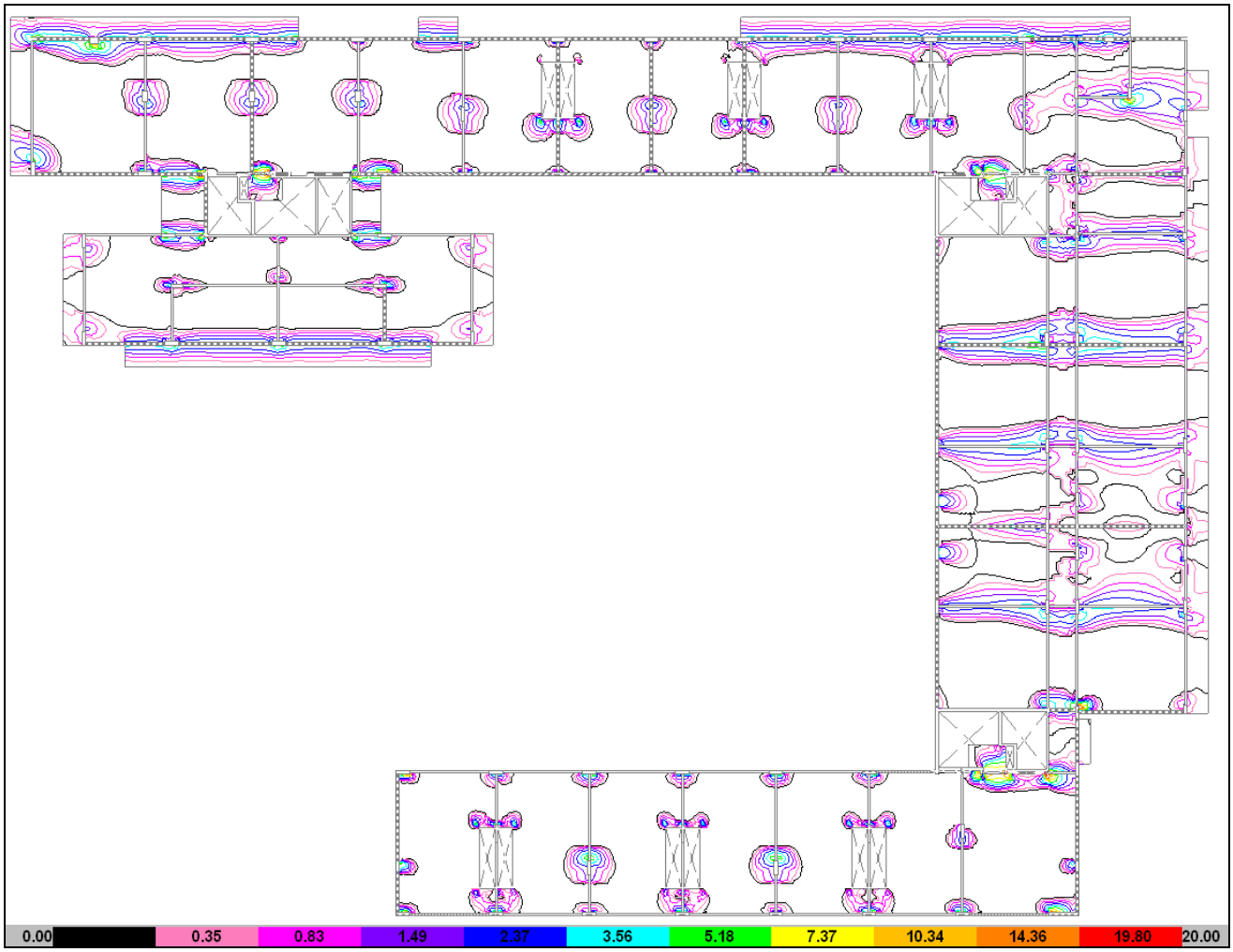

- **SOBRE 4° PISO**

ARMADURA INFERIOR "X"

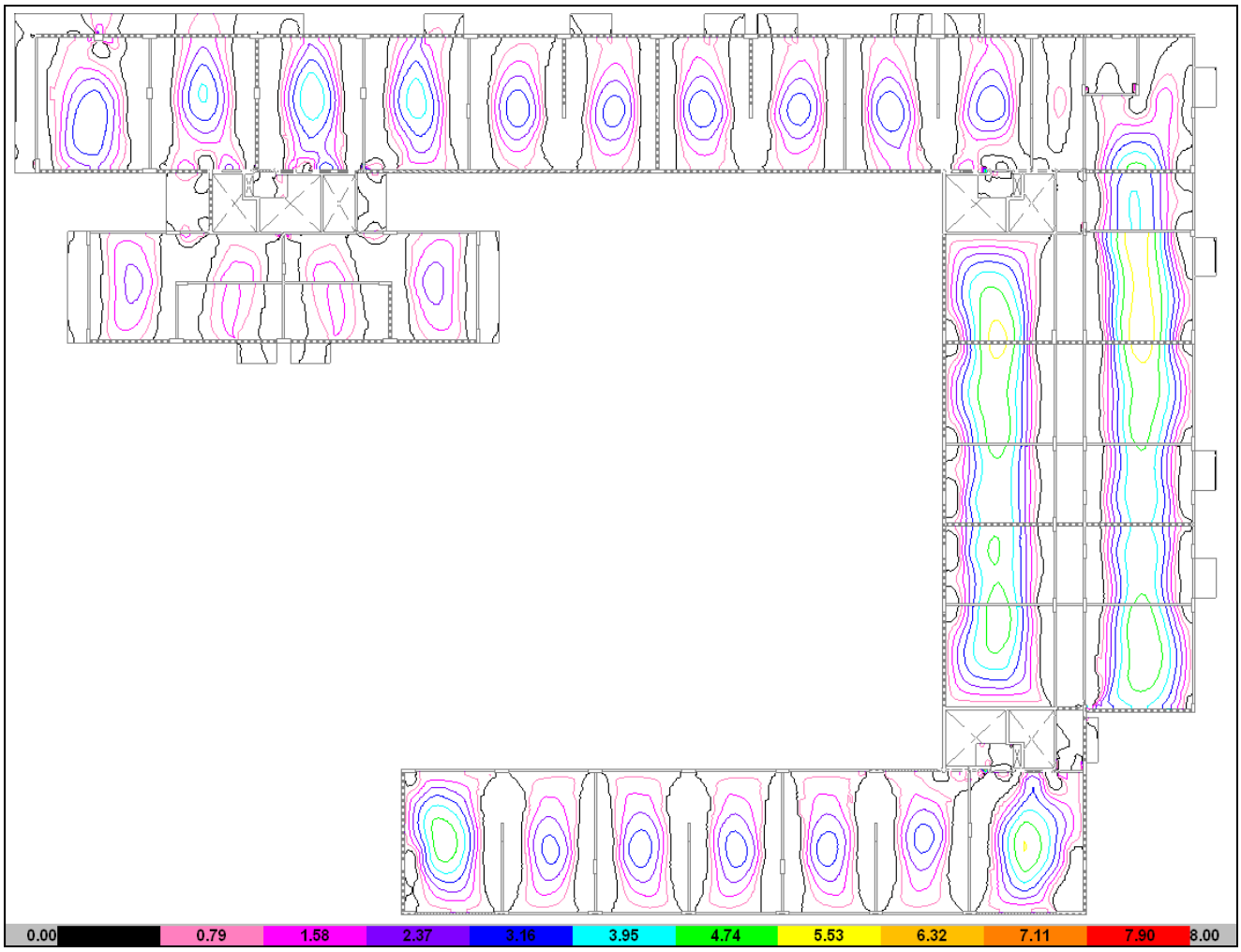

ARMADURA INFERIOR "Y"

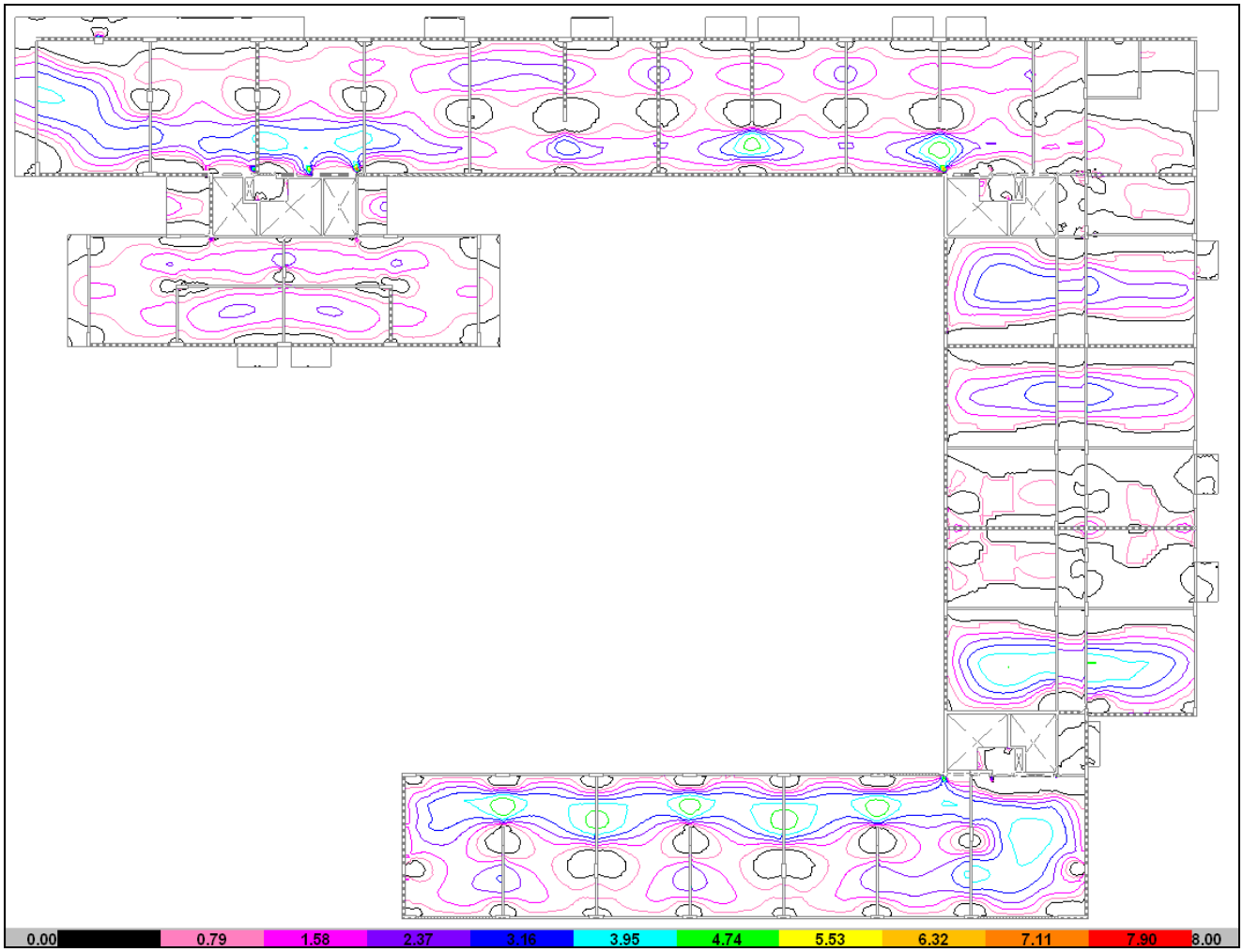

ARMADURA SUPERIOR "X"

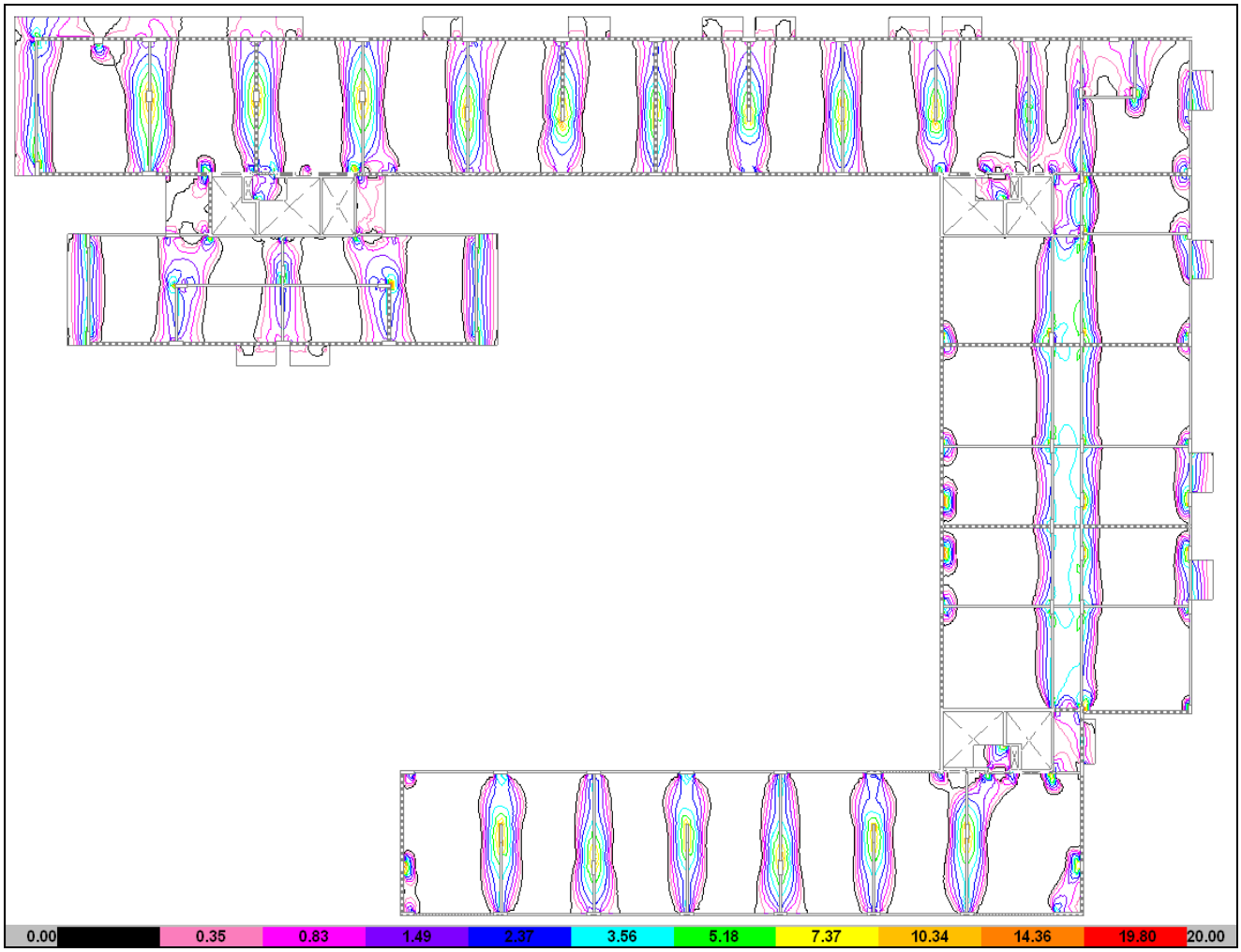

ARMADURA SUPERIOR "Y"

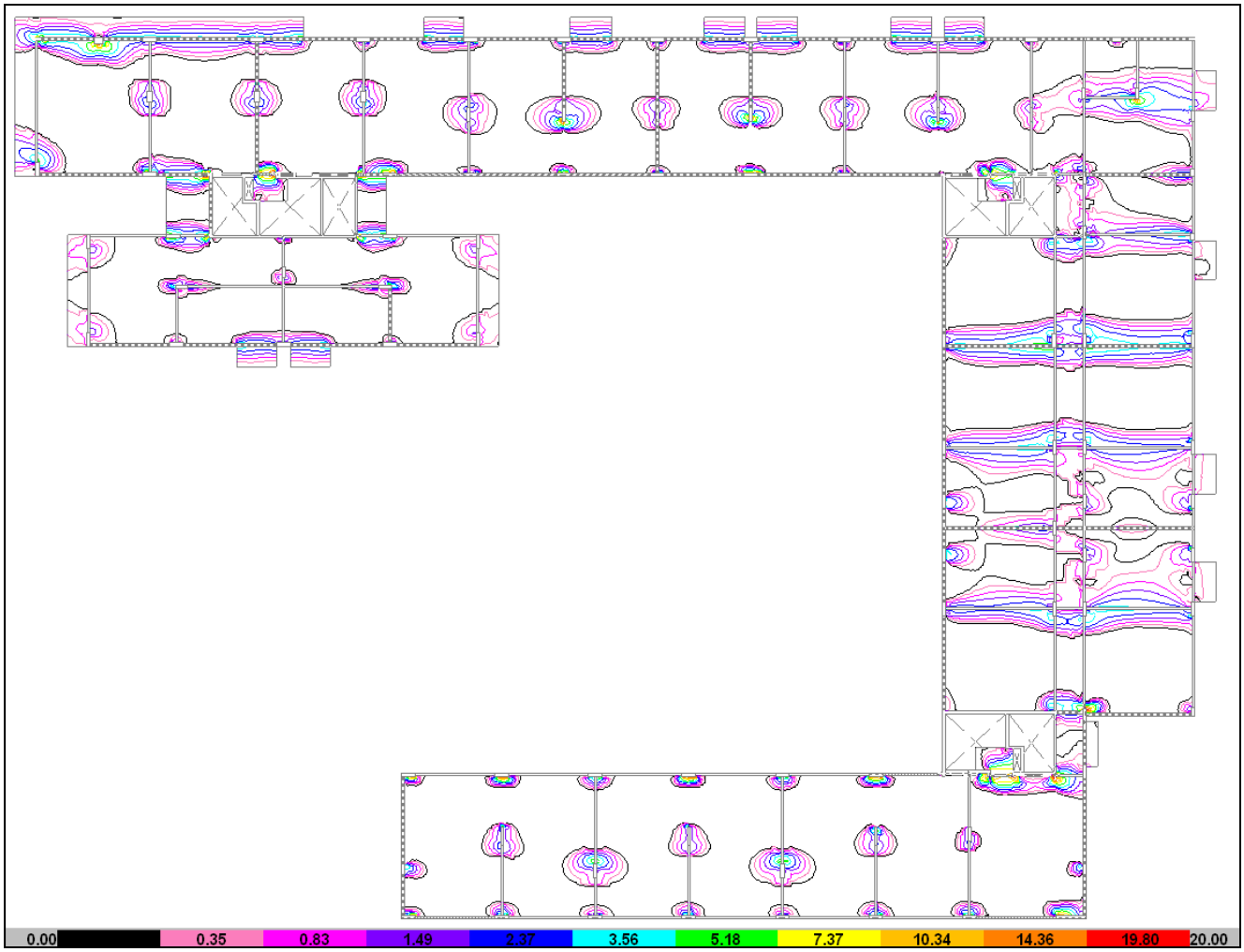

- **SOBRE 5° PISO**

ARMADURA INFERIOR "X"



ARMADURA INFERIOR "Y"

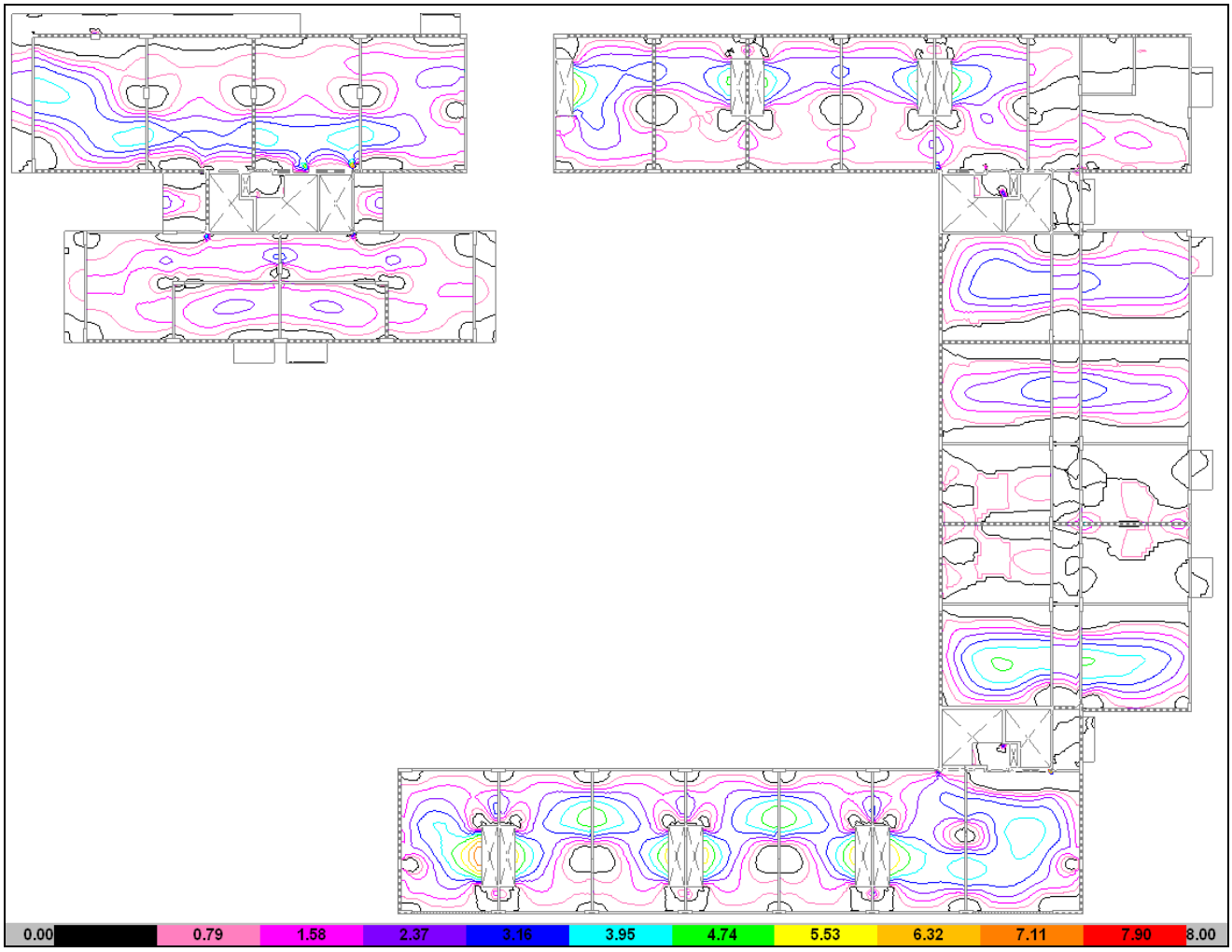

ARMADURA SUPERIOR "X"

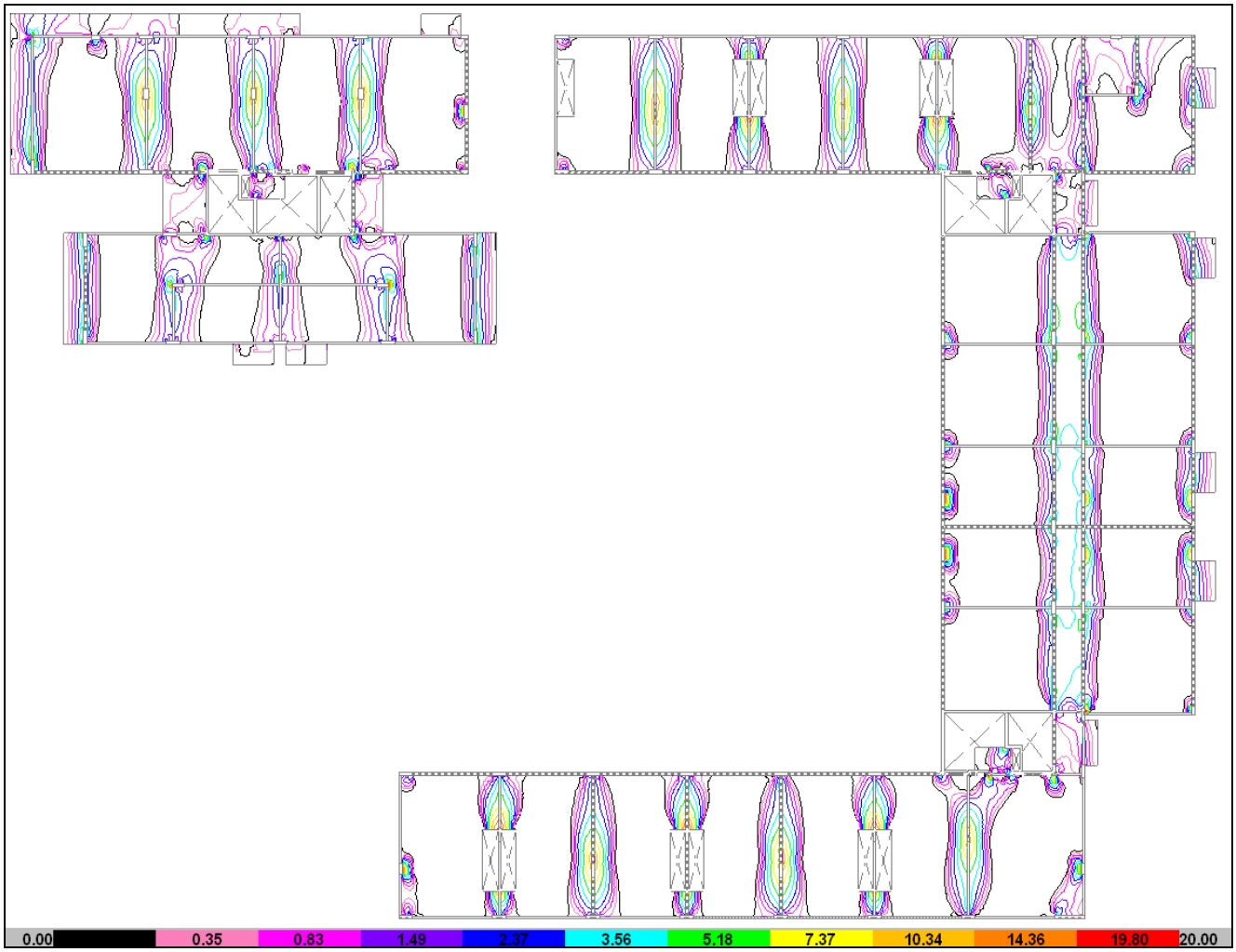

ARMADURA SUPERIOR "Y"

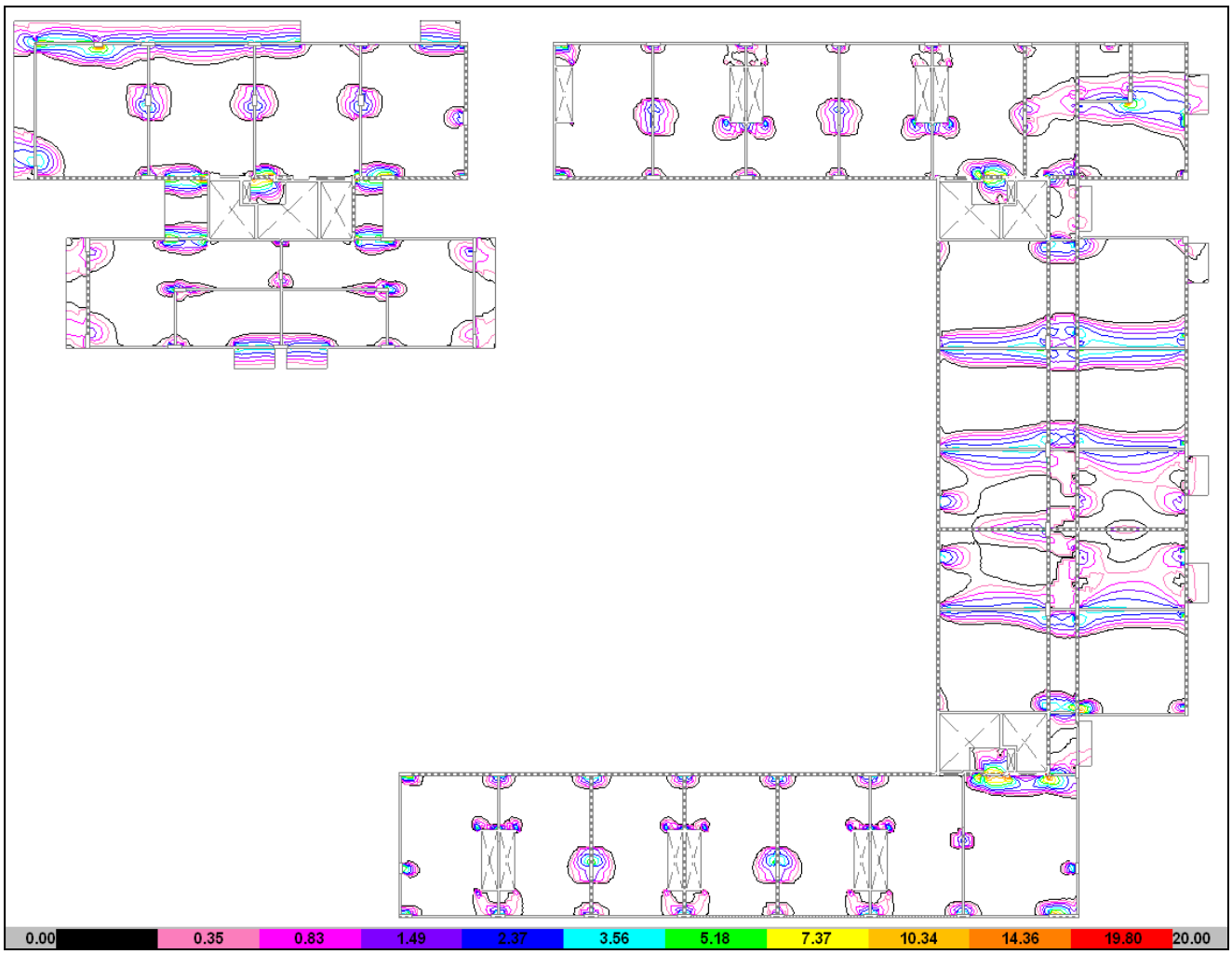

- **SOBRE 6° PISO**

ARMADURA INFERIOR "X"

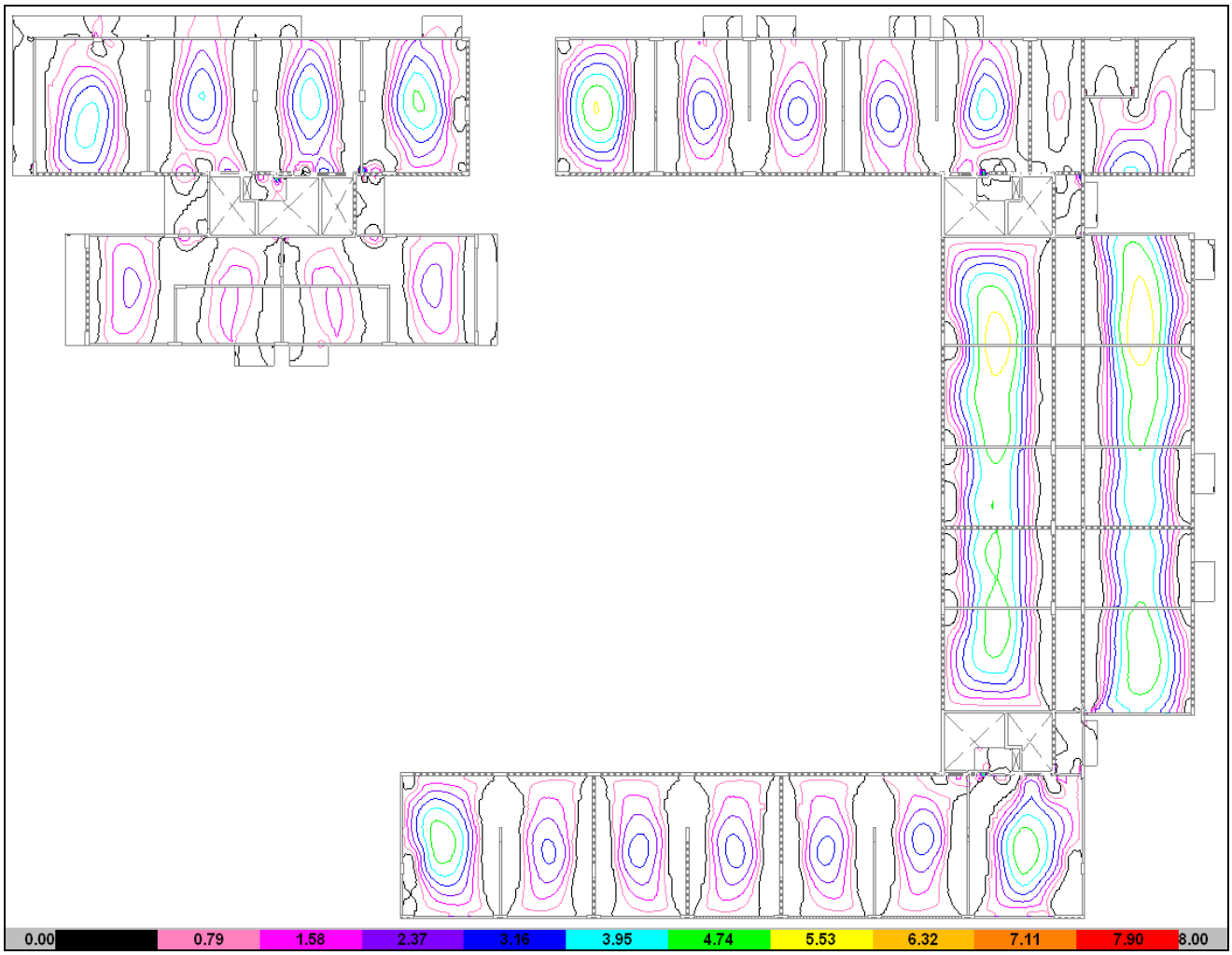

ARMADURA INFERIOR "Y"

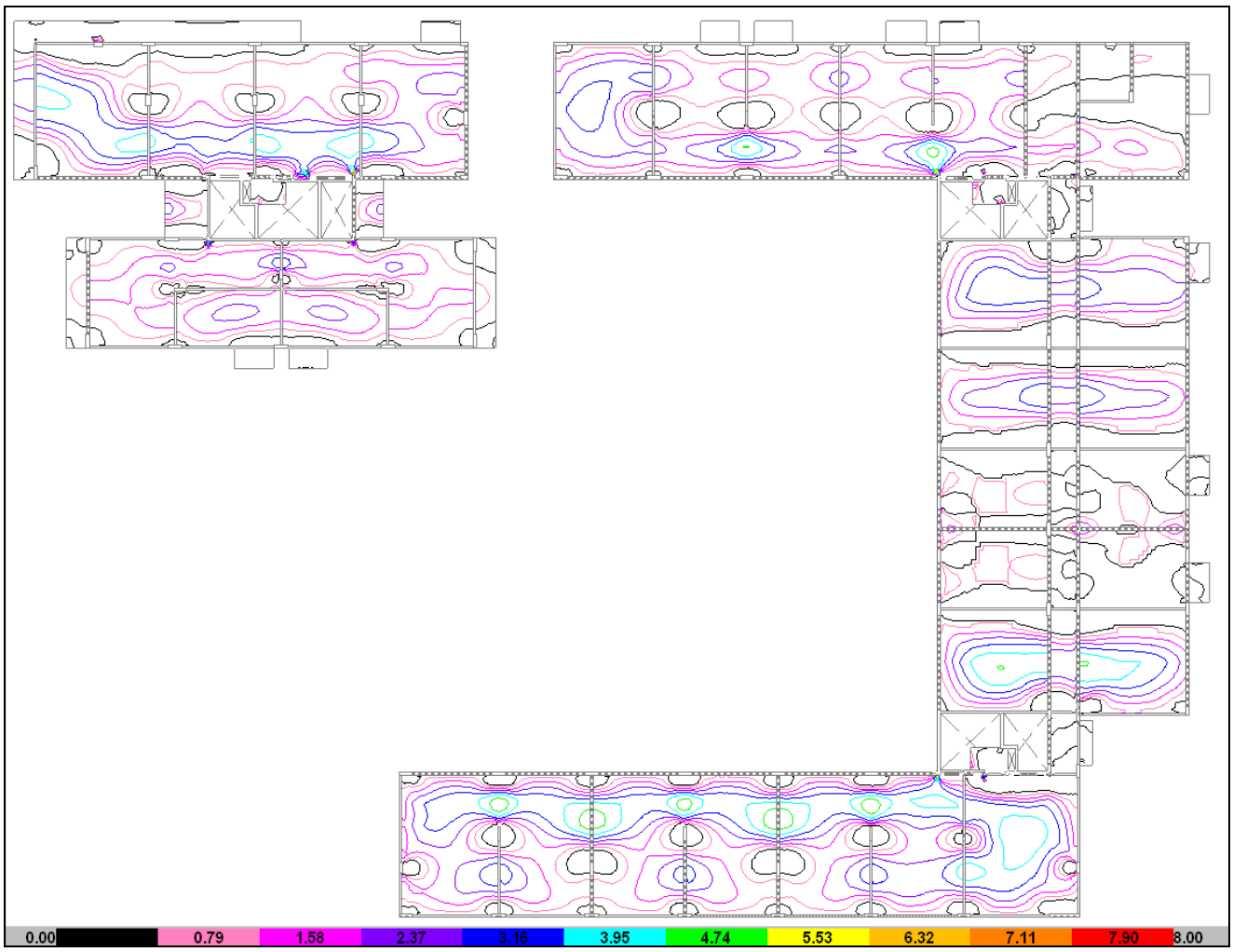

ARMADURA SUPERIOR "X"

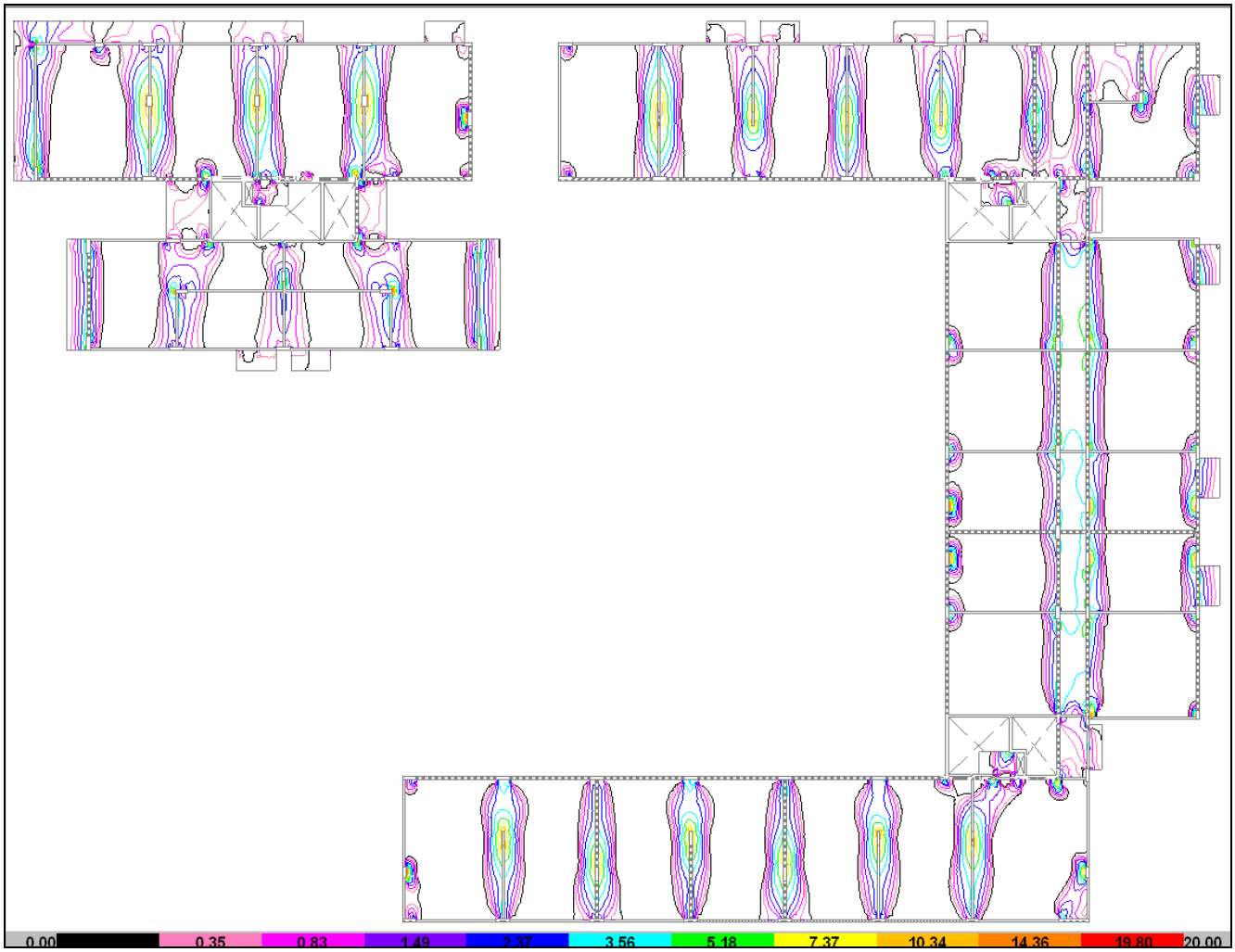

ARMADURA SUPERIOR "Y"

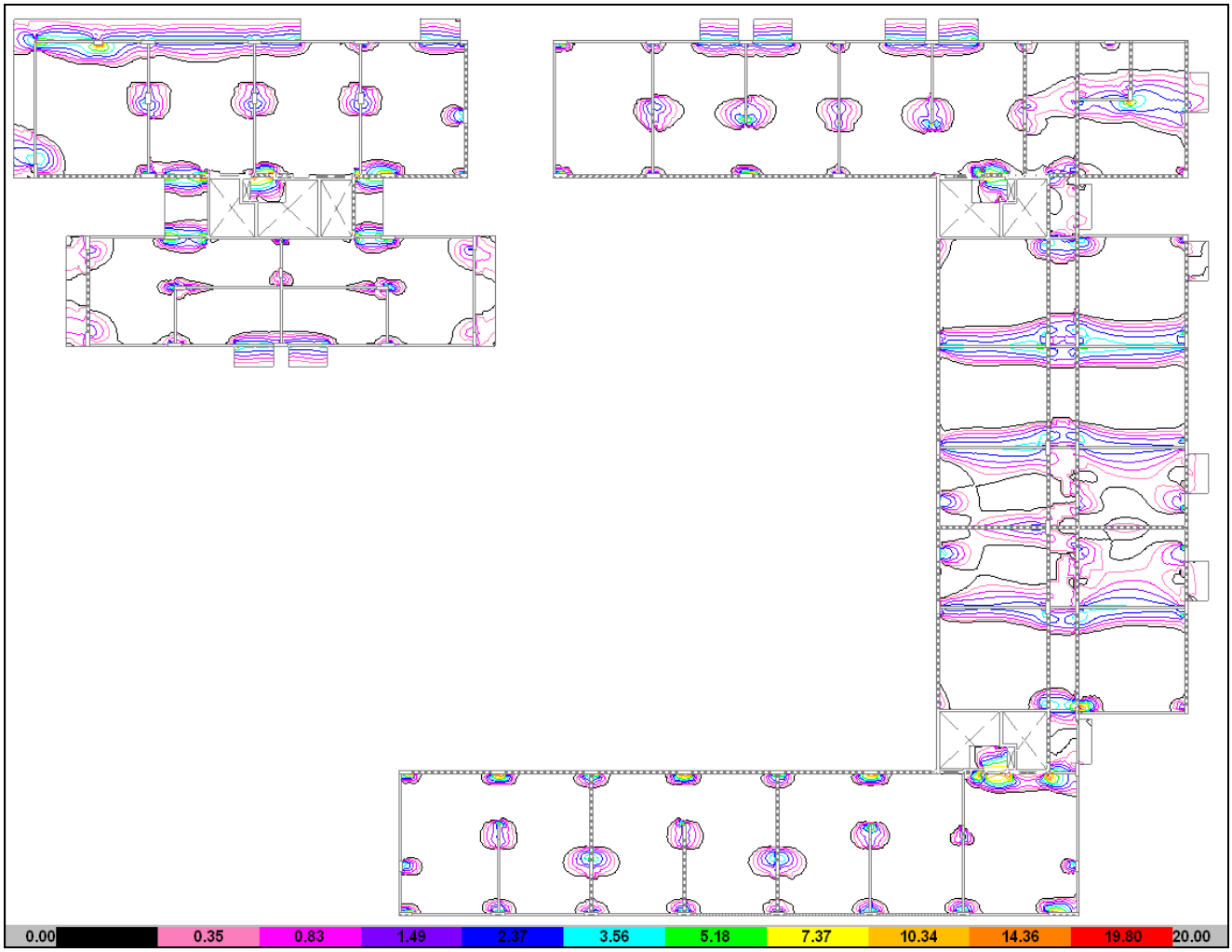

- **SOBRE 7° PISO**

ARMADURA INFERIOR “X”



ARMADURA INFERIOR "Y"

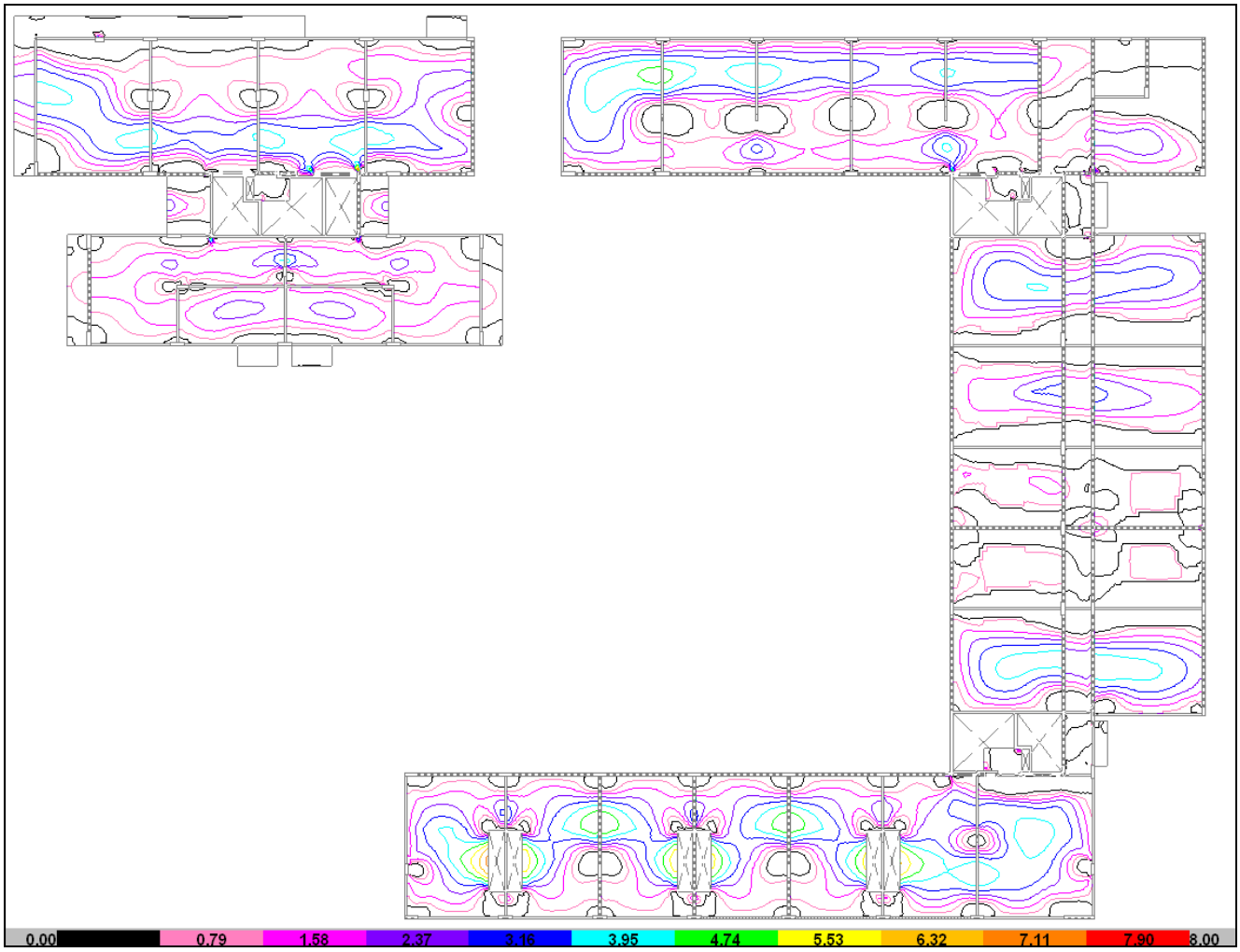

ARMADURA SUPERIOR "X"

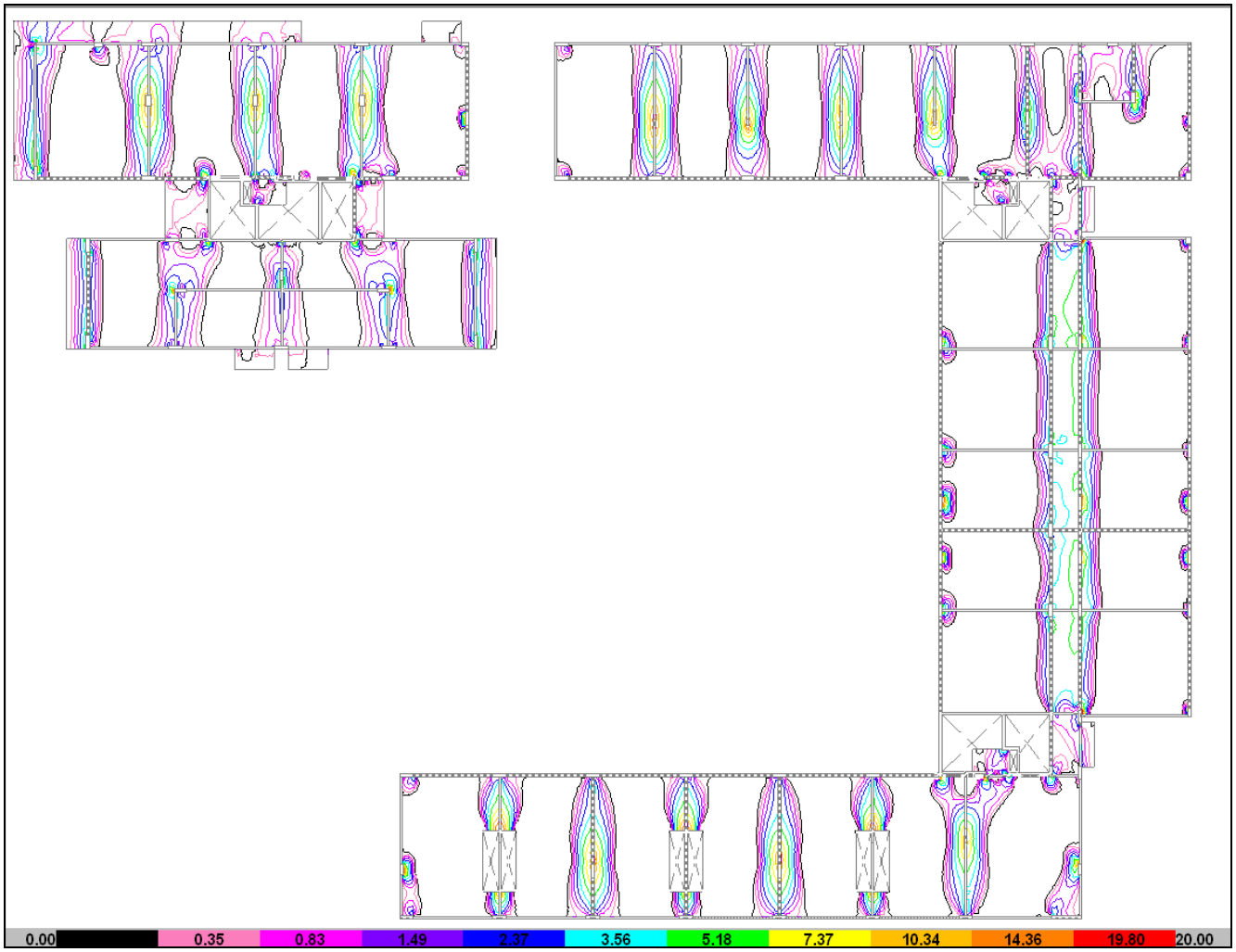

ARMADURA SUPERIOR "Y"

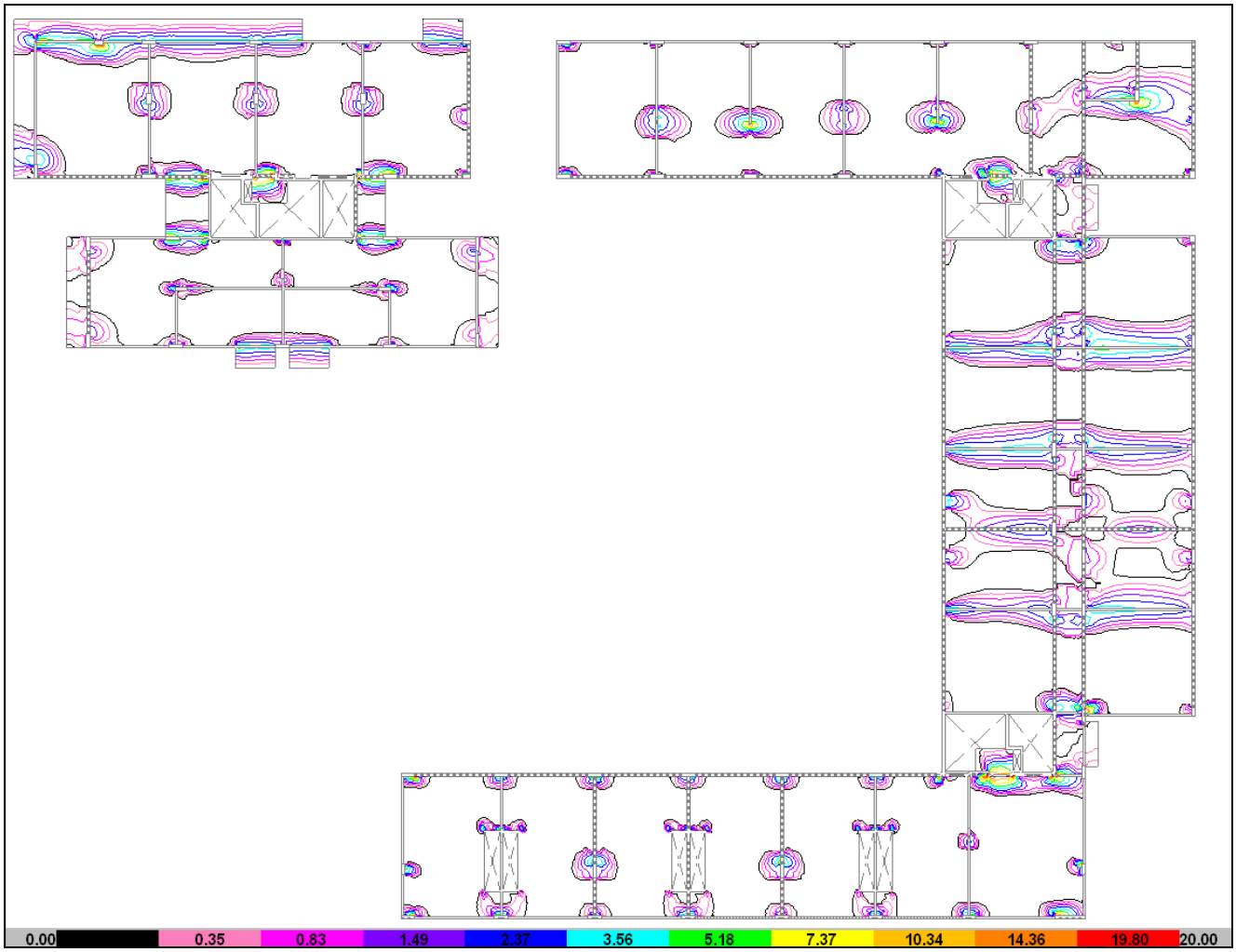

- **SOBRE 8° PISO**

ARMADURA INFERIOR "X"

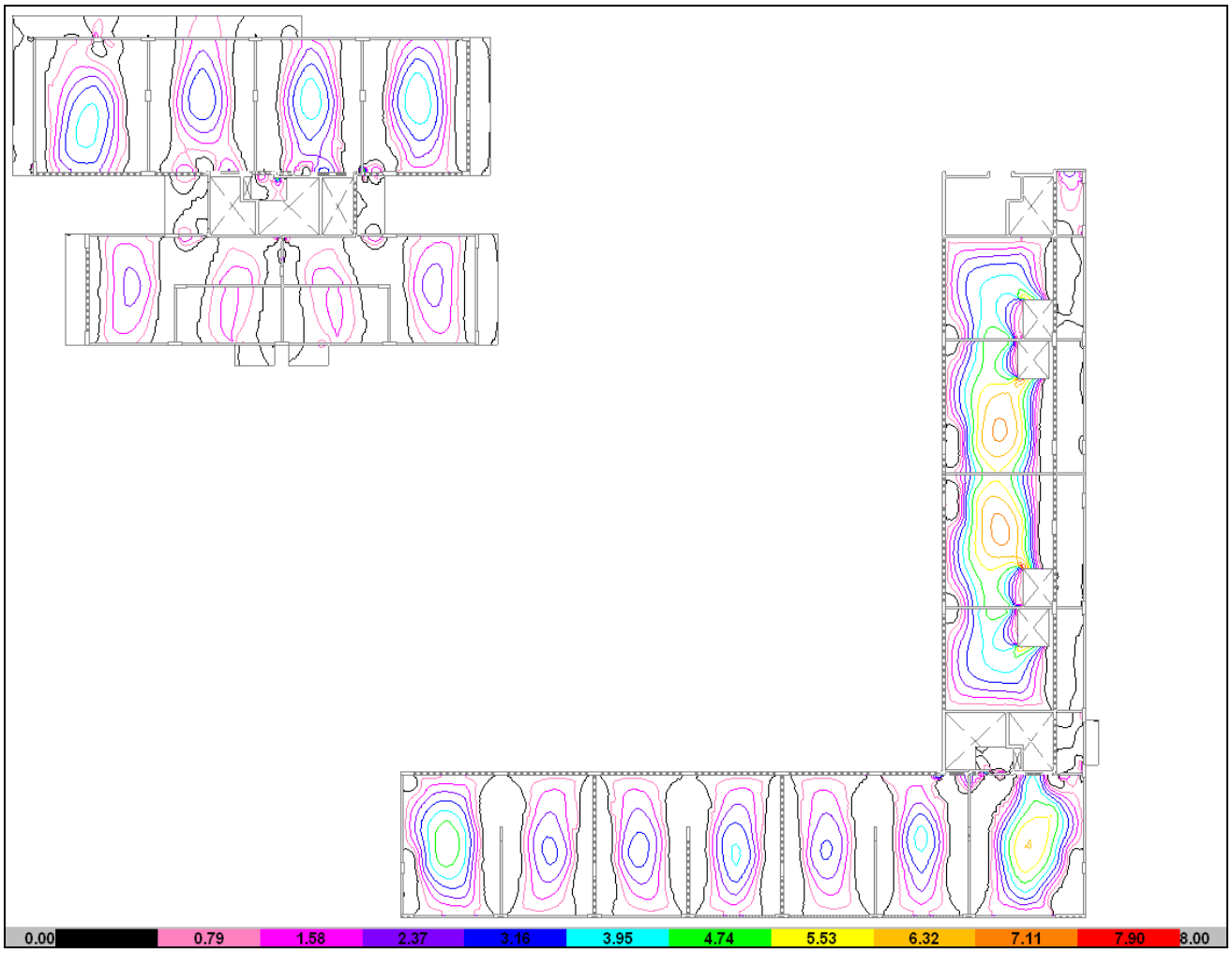

ARMADURA INFERIOR "Y"

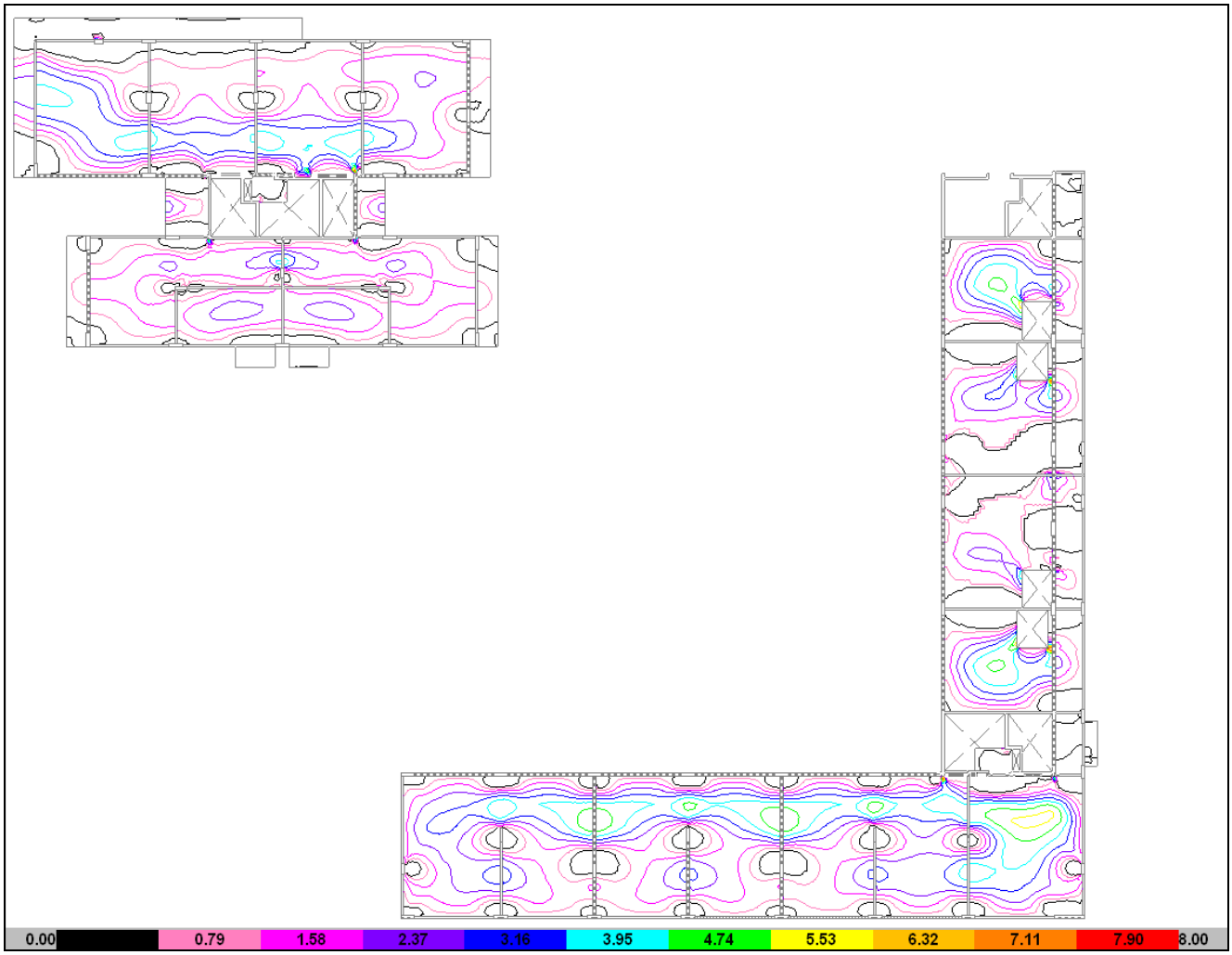

ARMADURA SUPERIOR "X"

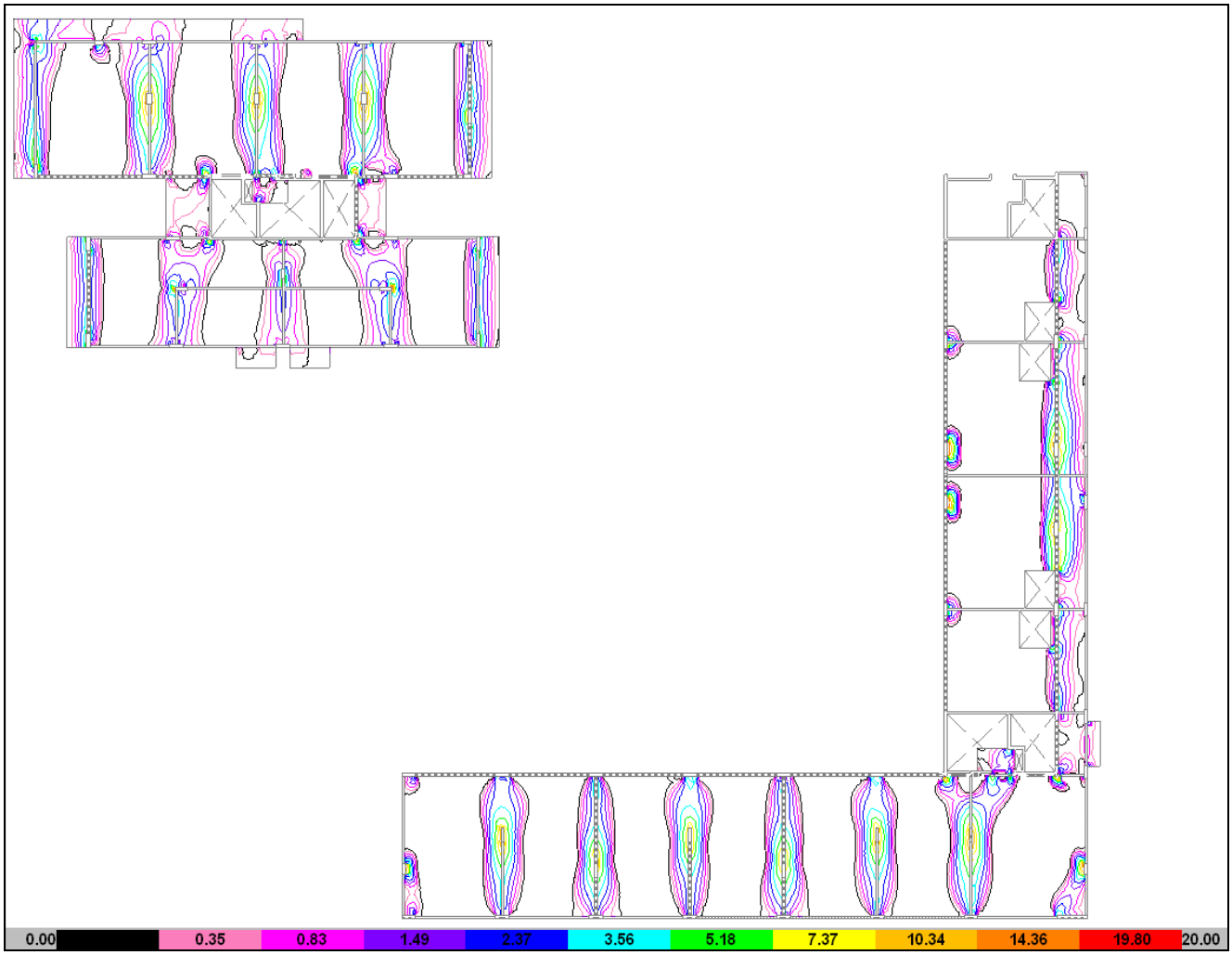

ARMADURA SUPERIOR “Y”

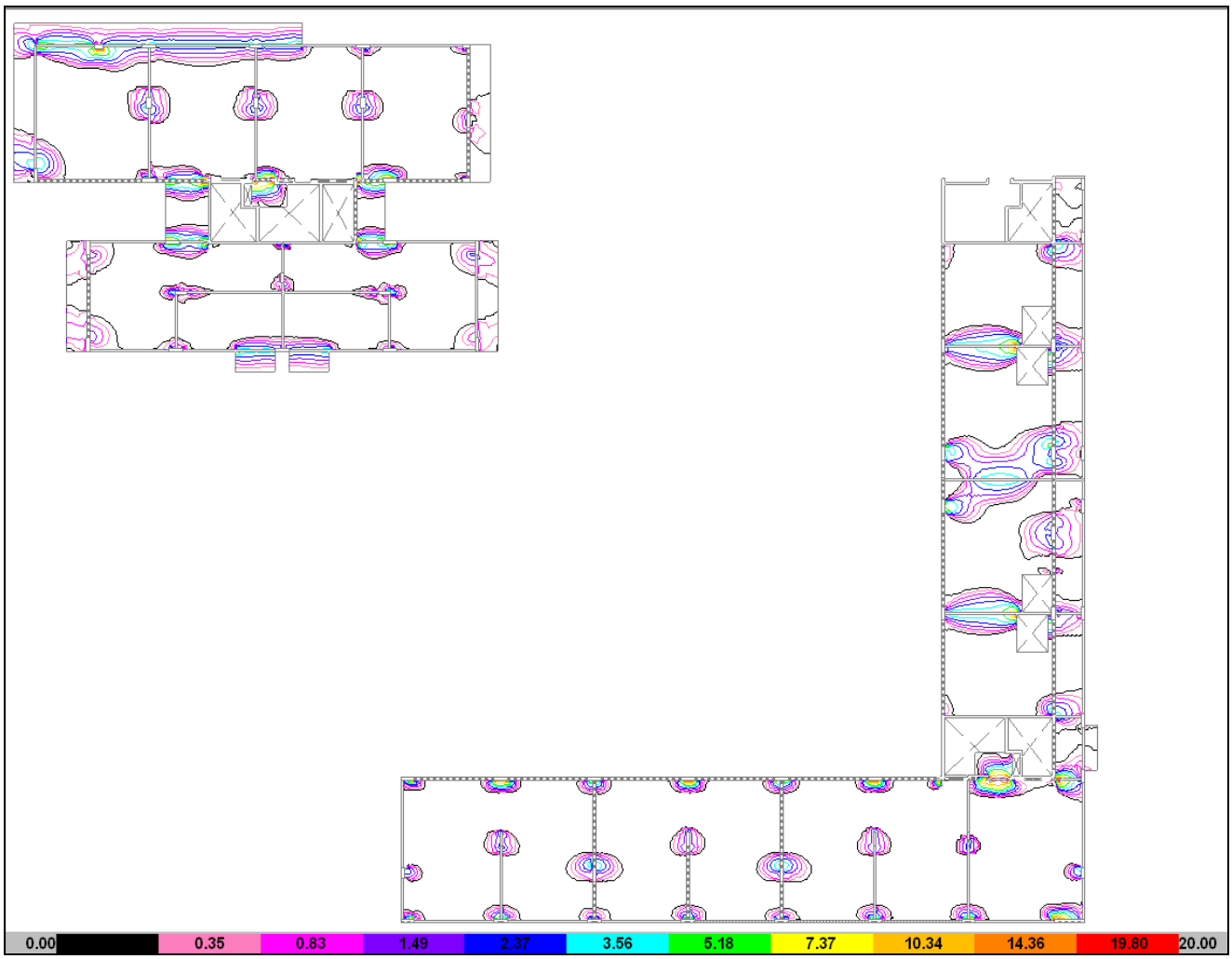

- **SOBRE 9° PISO**

ARMADURA INFERIOR “X”

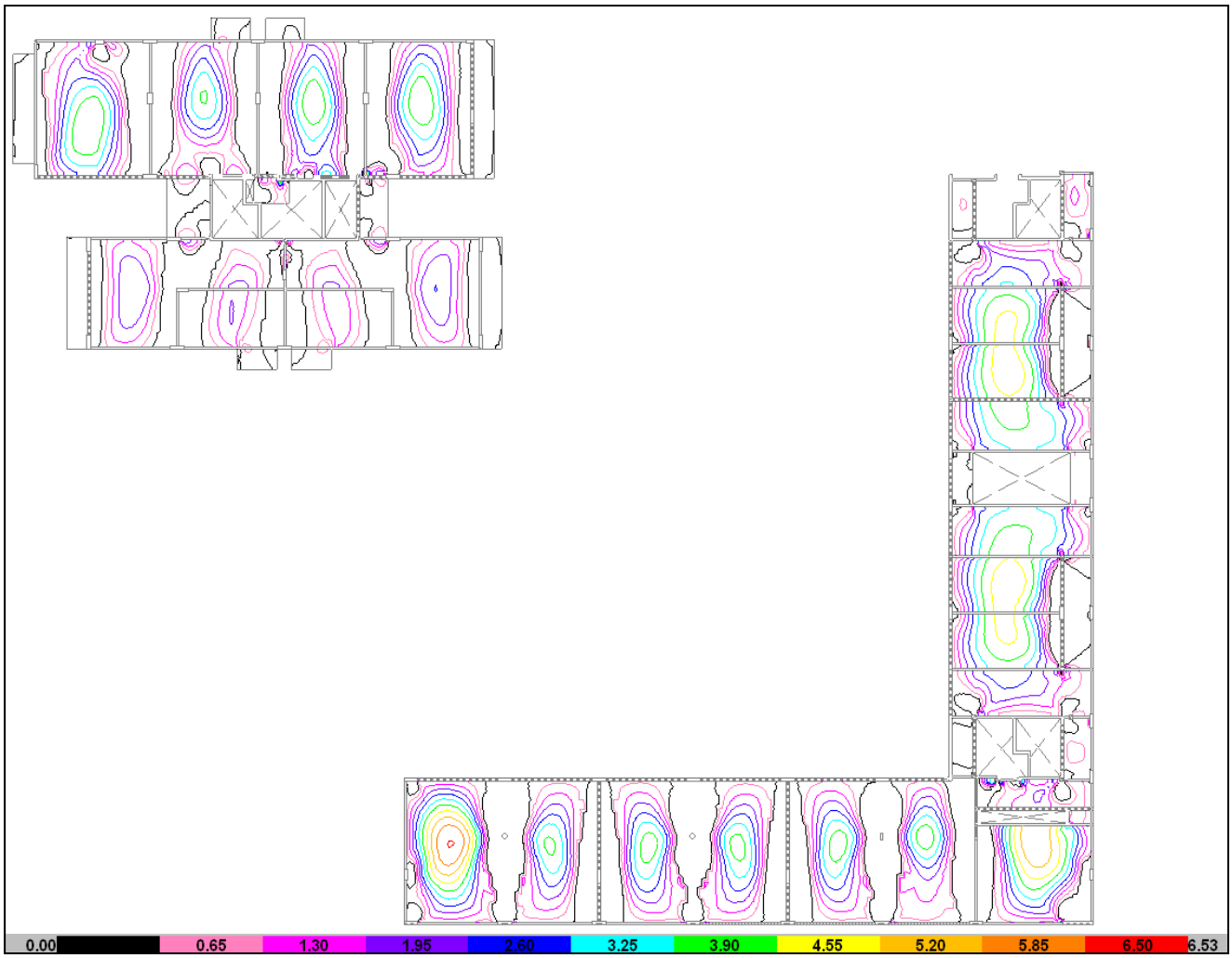

ARMADURA INFERIOR "Y"

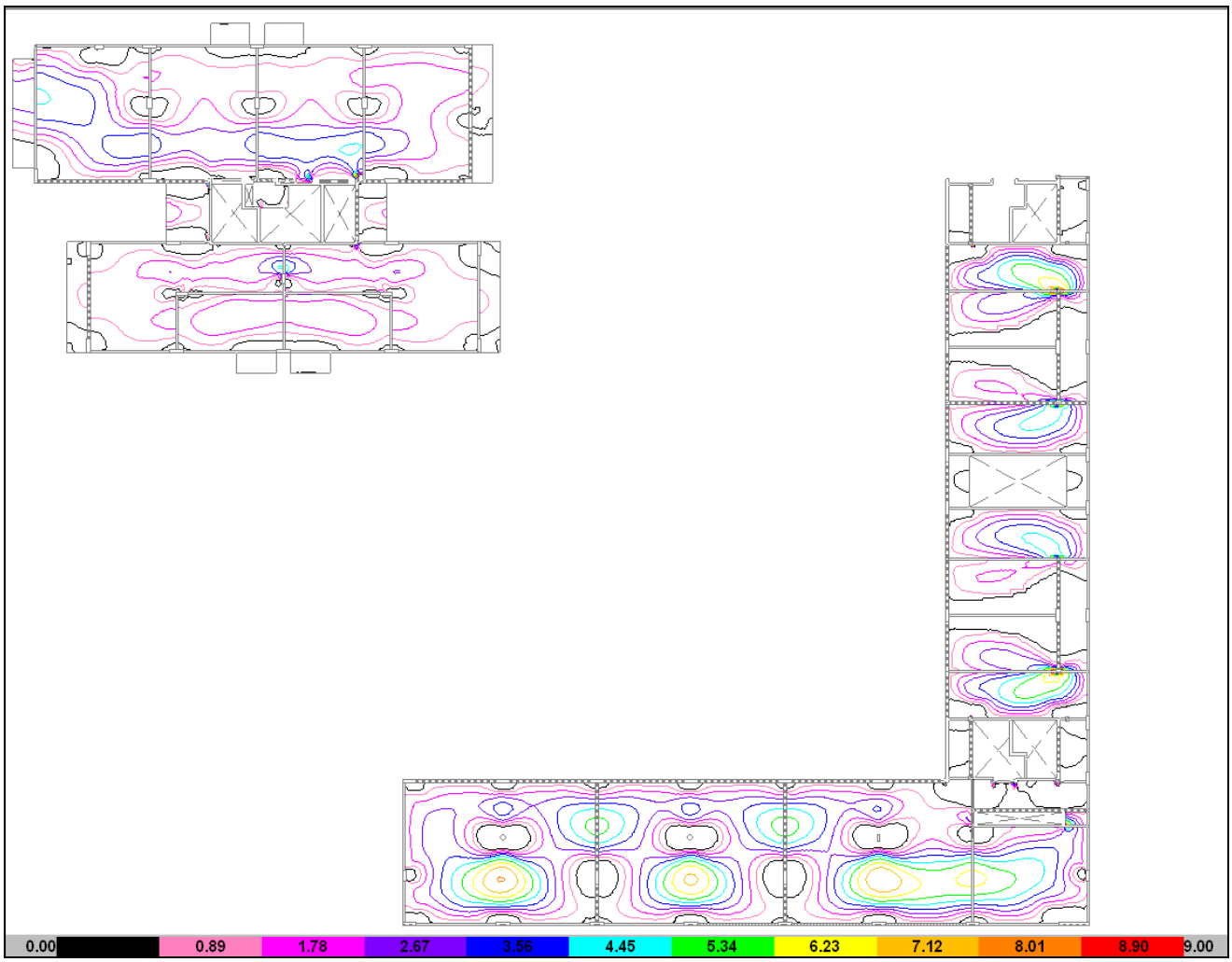

ARMADURA SUPERIOR "X"

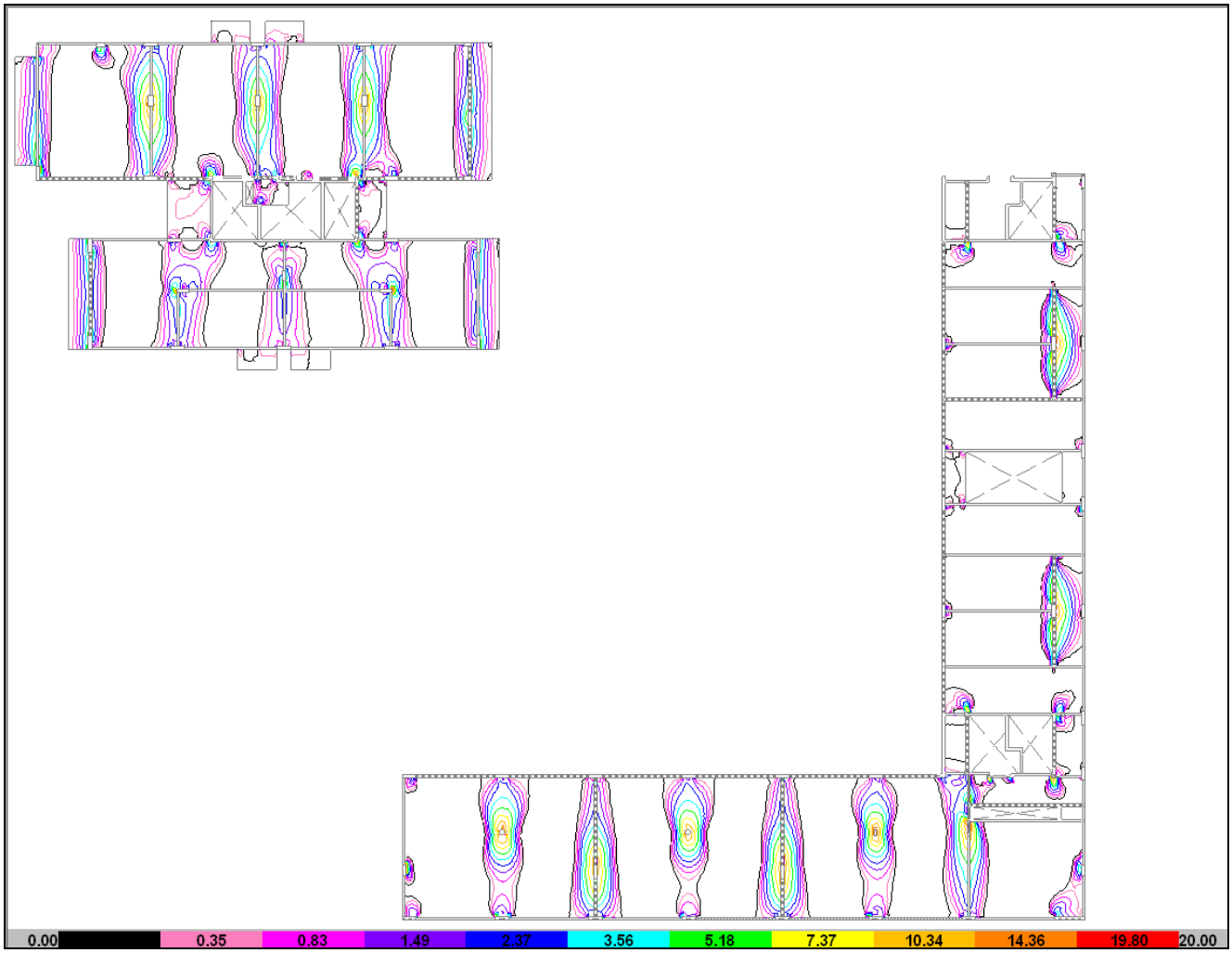

ARMADURA SUPERIOR "Y"

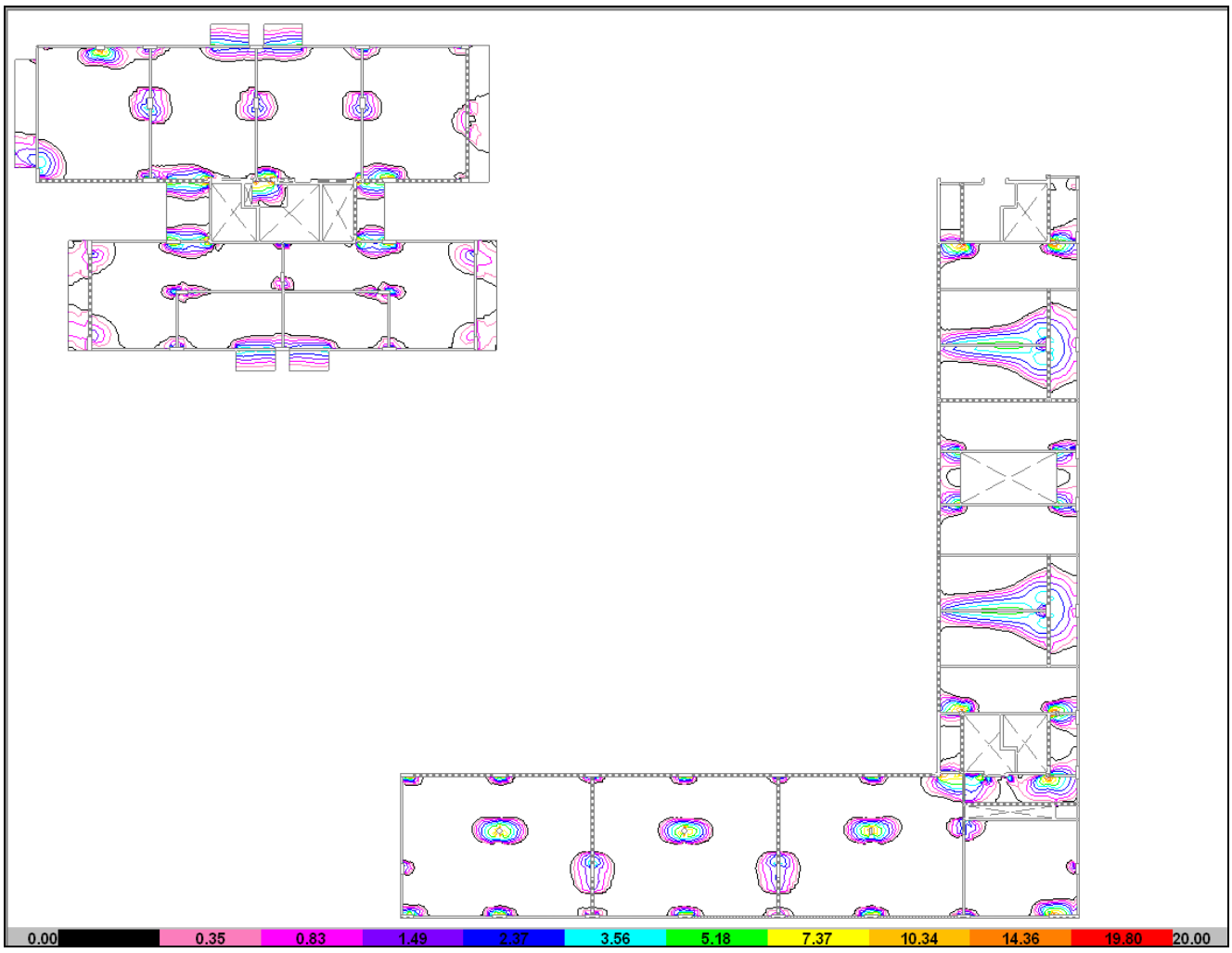

- **SALAS DE MÁQUINAS (Bloque C)**

ARMADURA INFERIOR “X”

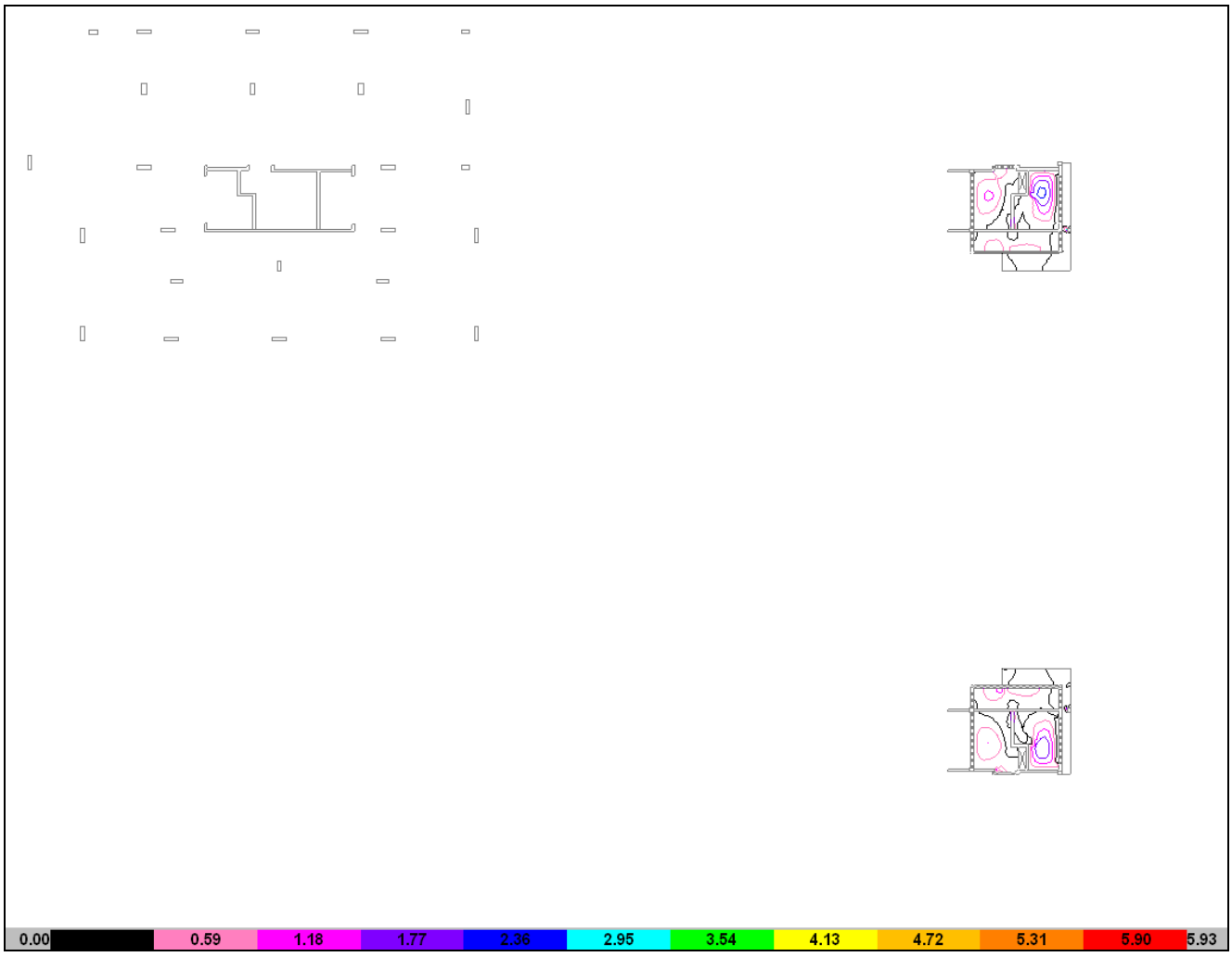

ARMADURA INFERIOR “Y”

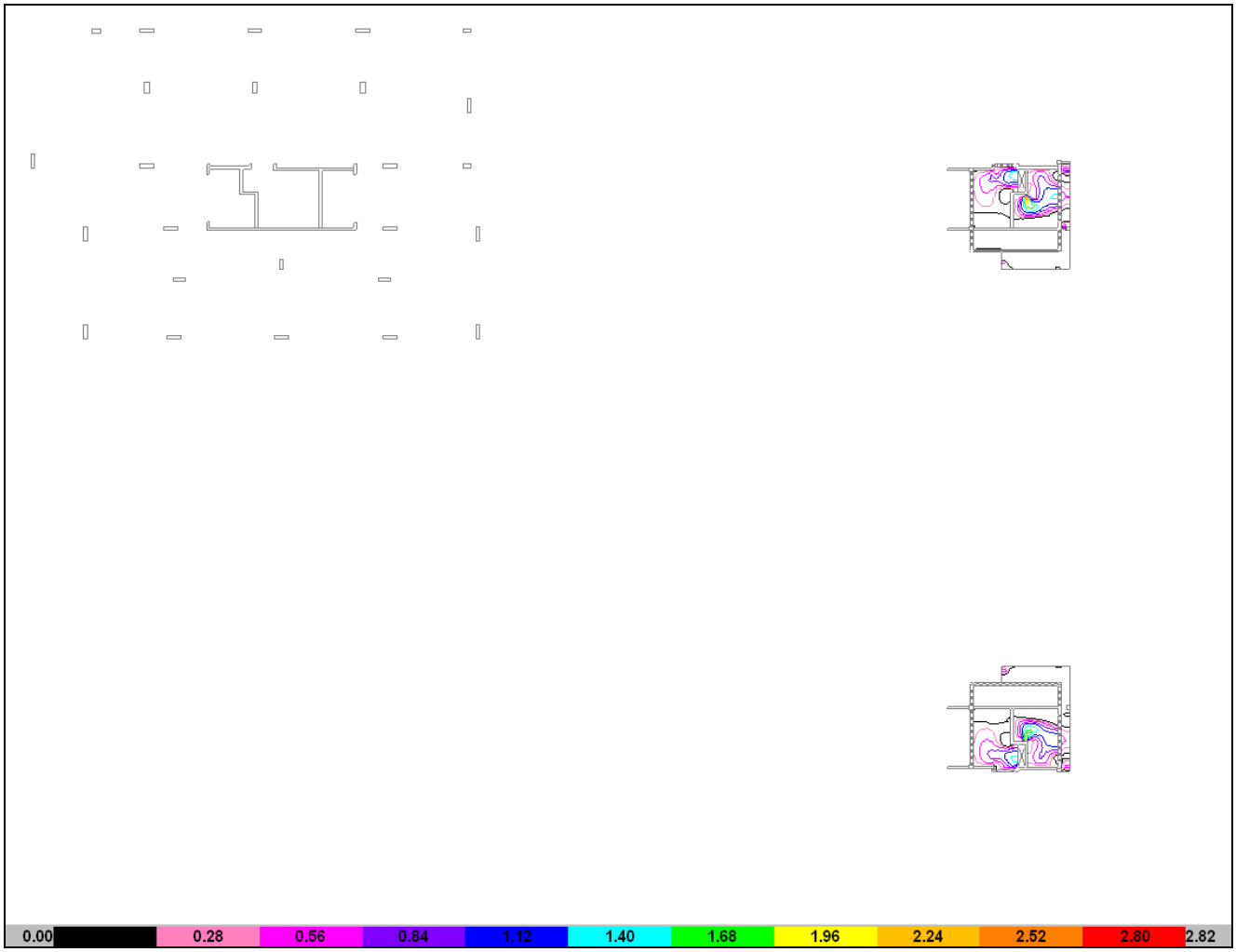

ARMADURA SUPERIOR "X"

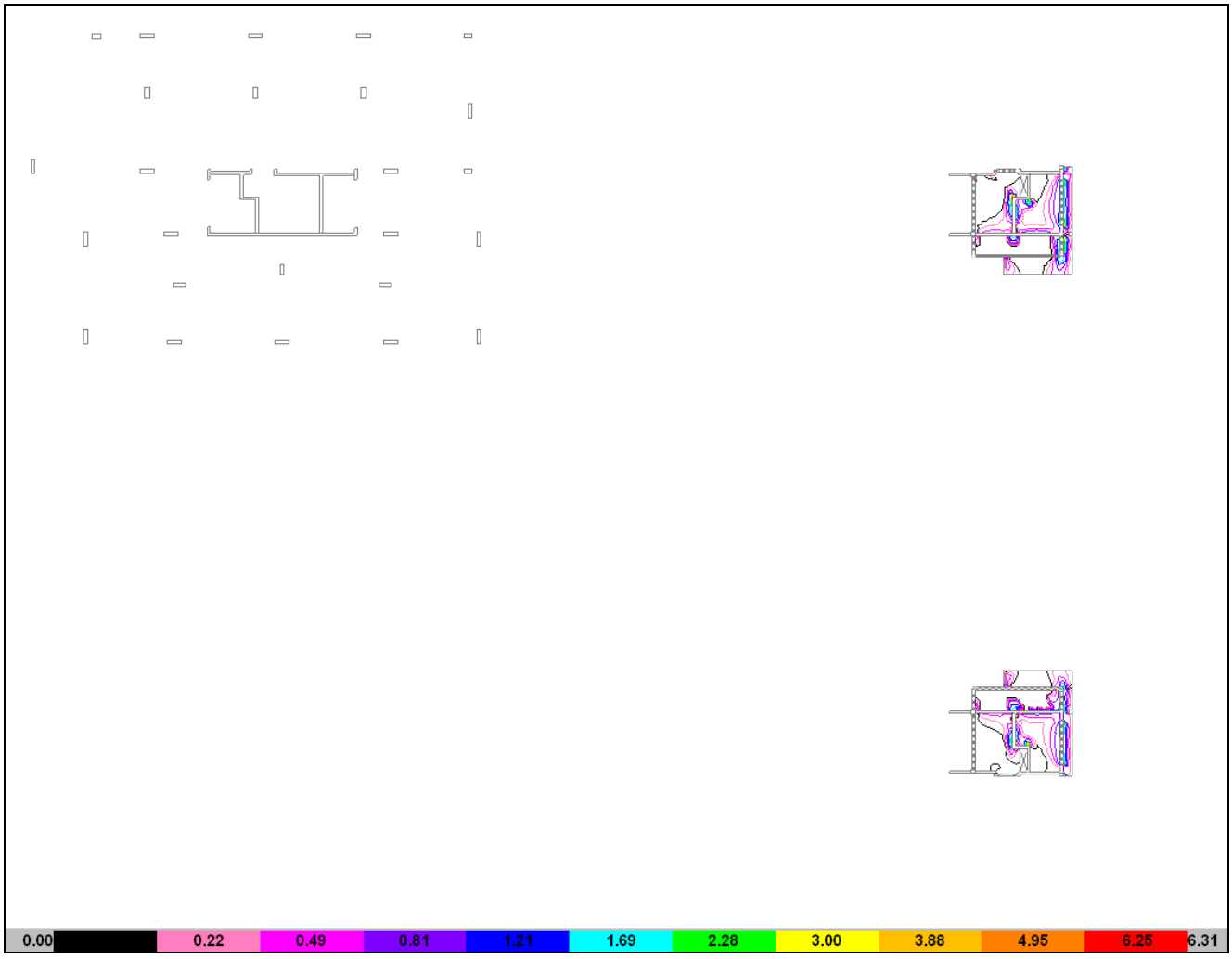

ARMADURA SUPERIOR “Y”

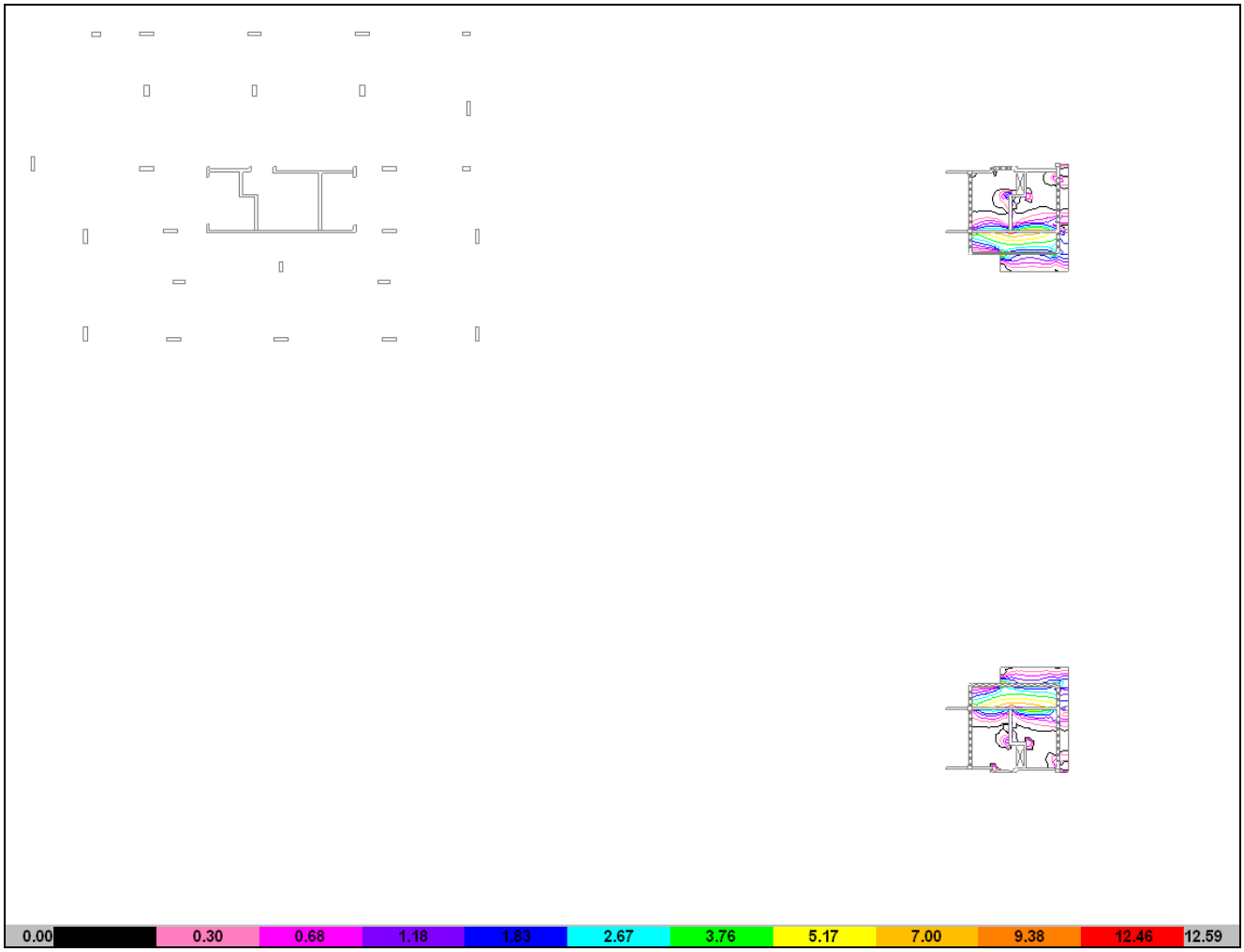

- **SOBRE 10° PISO**

ARMADURA INFERIOR “X”

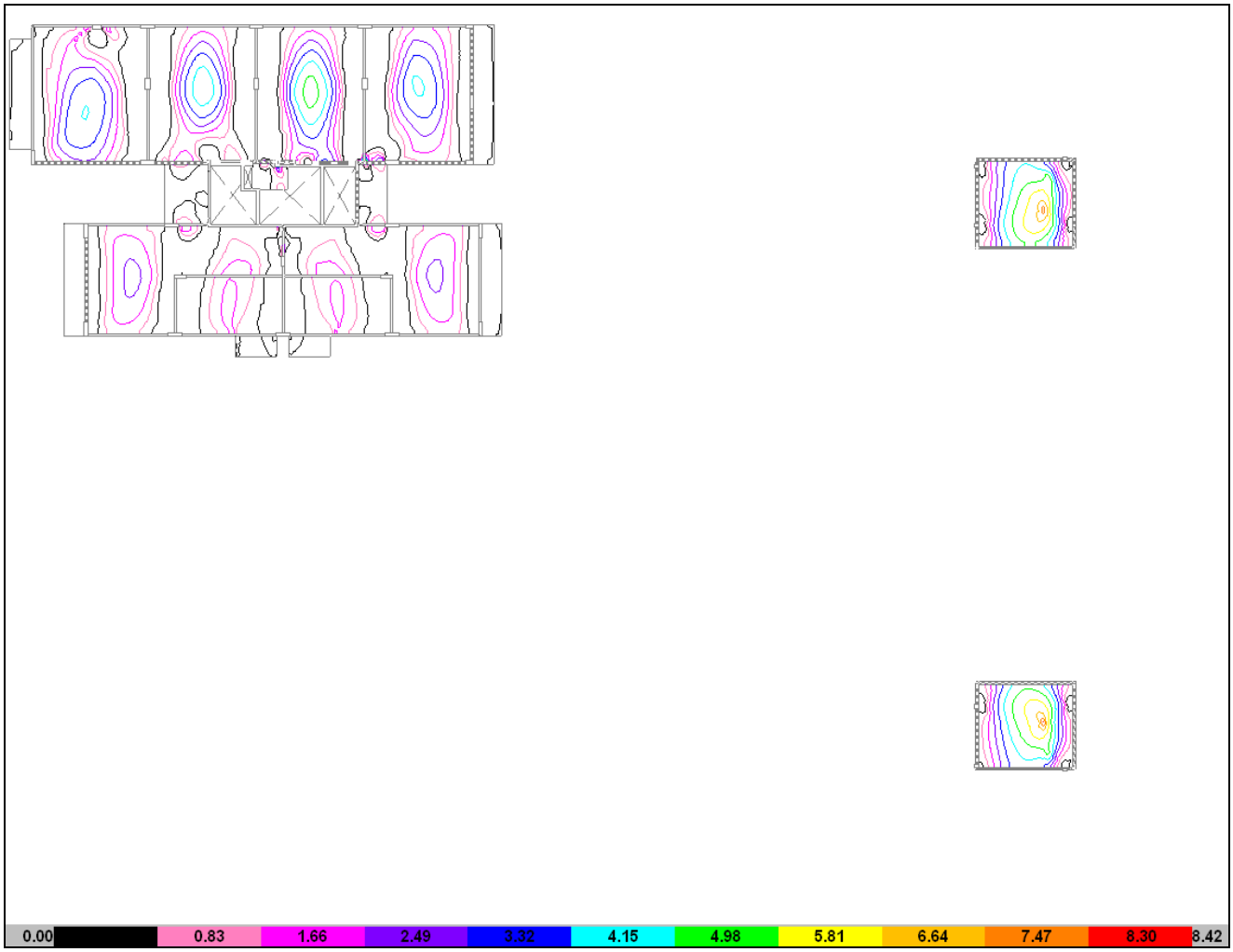

ARMADURA INFERIOR “Y”

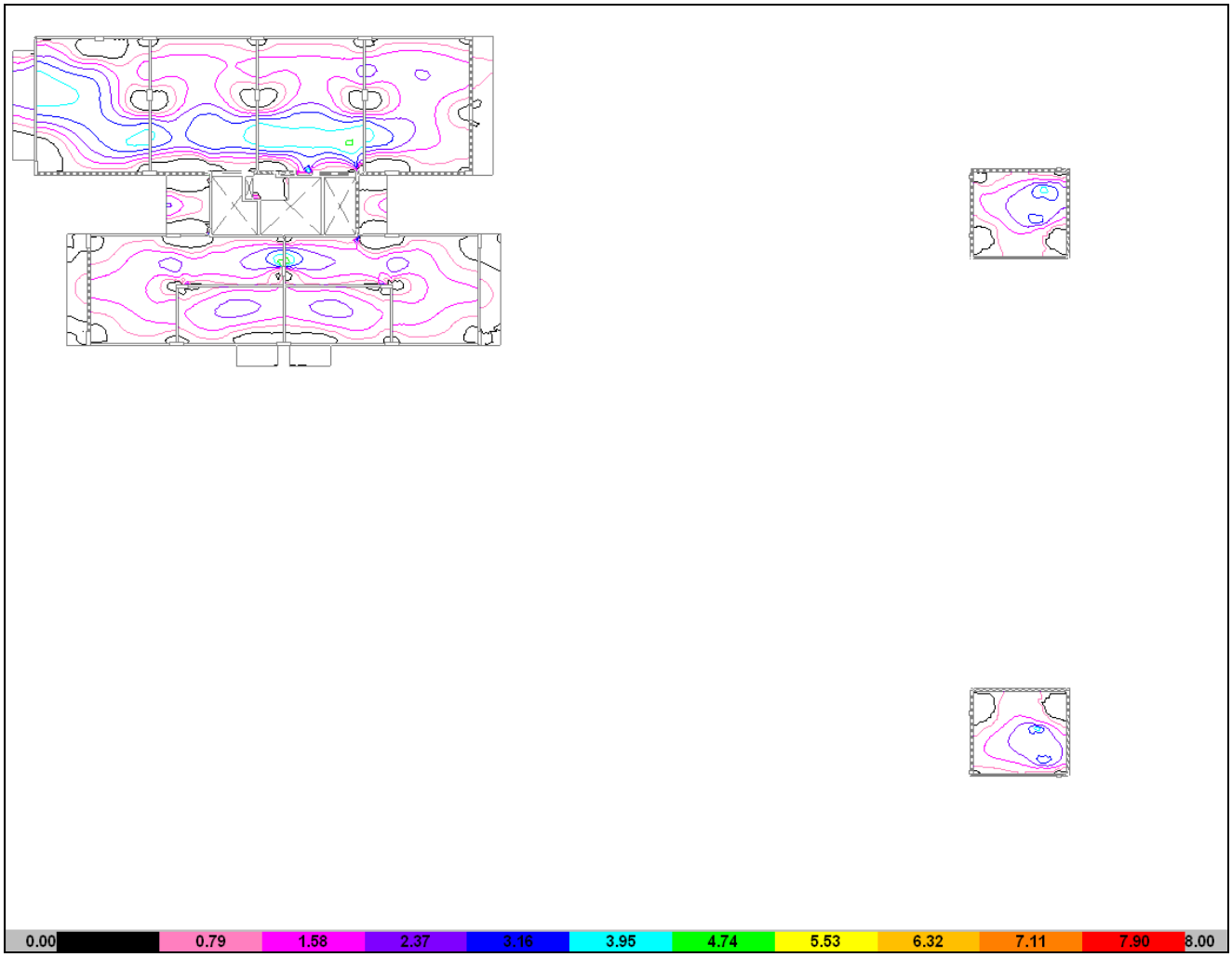

ARMADURA SUPERIOR "X"

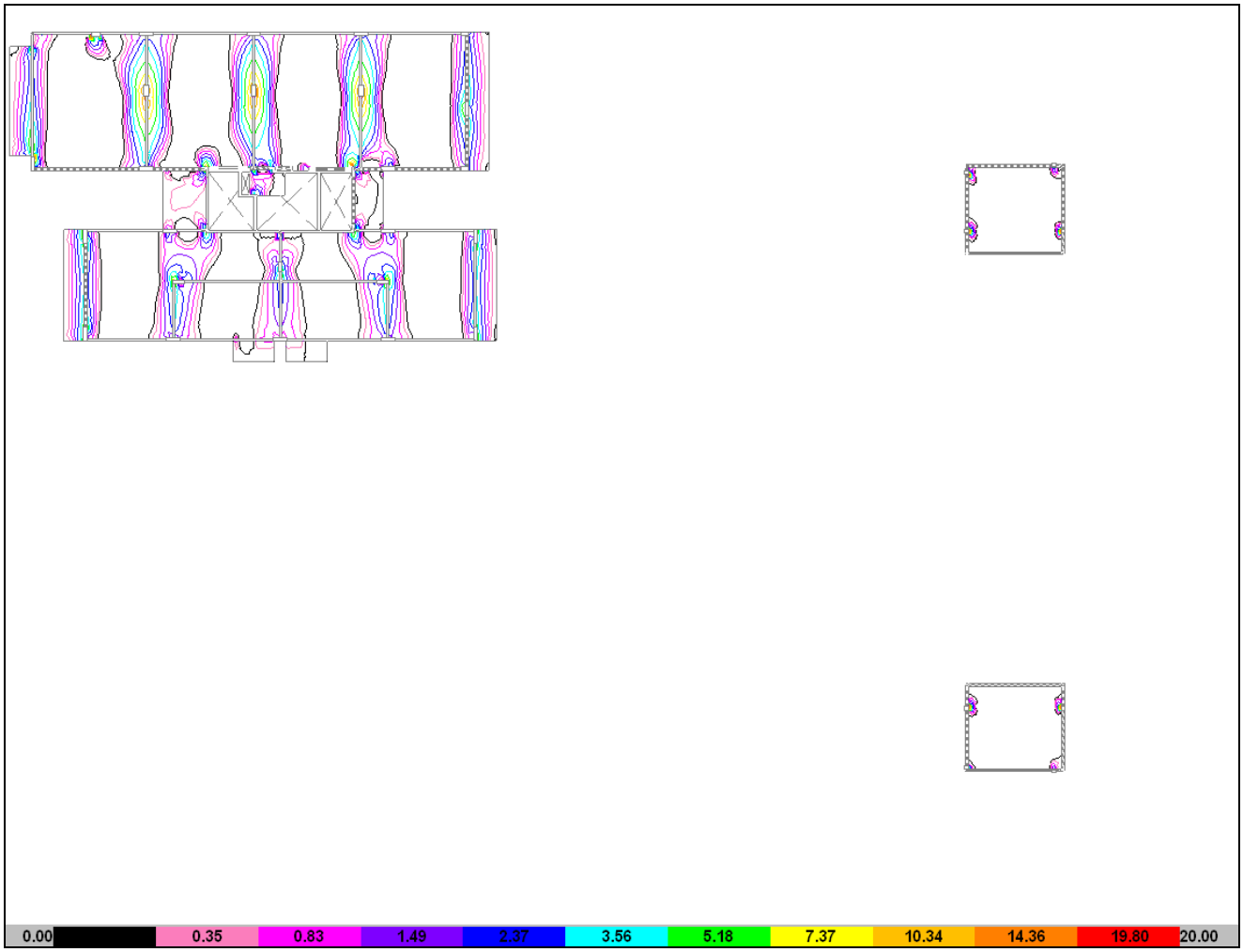

ARMADURA SUPERIOR "Y"

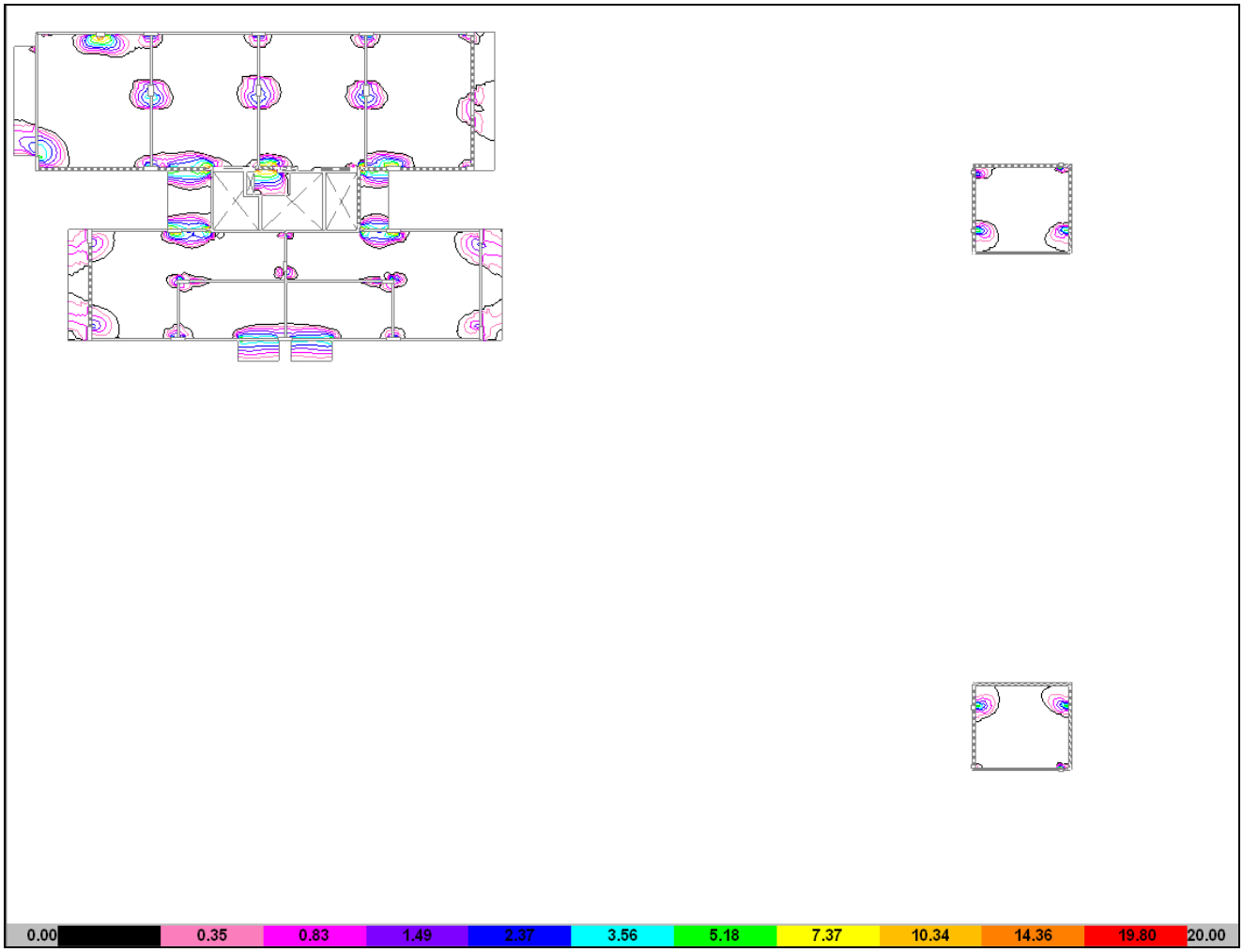

- **SOBRE 11° PISO**

ARMADURA INFERIOR "X"

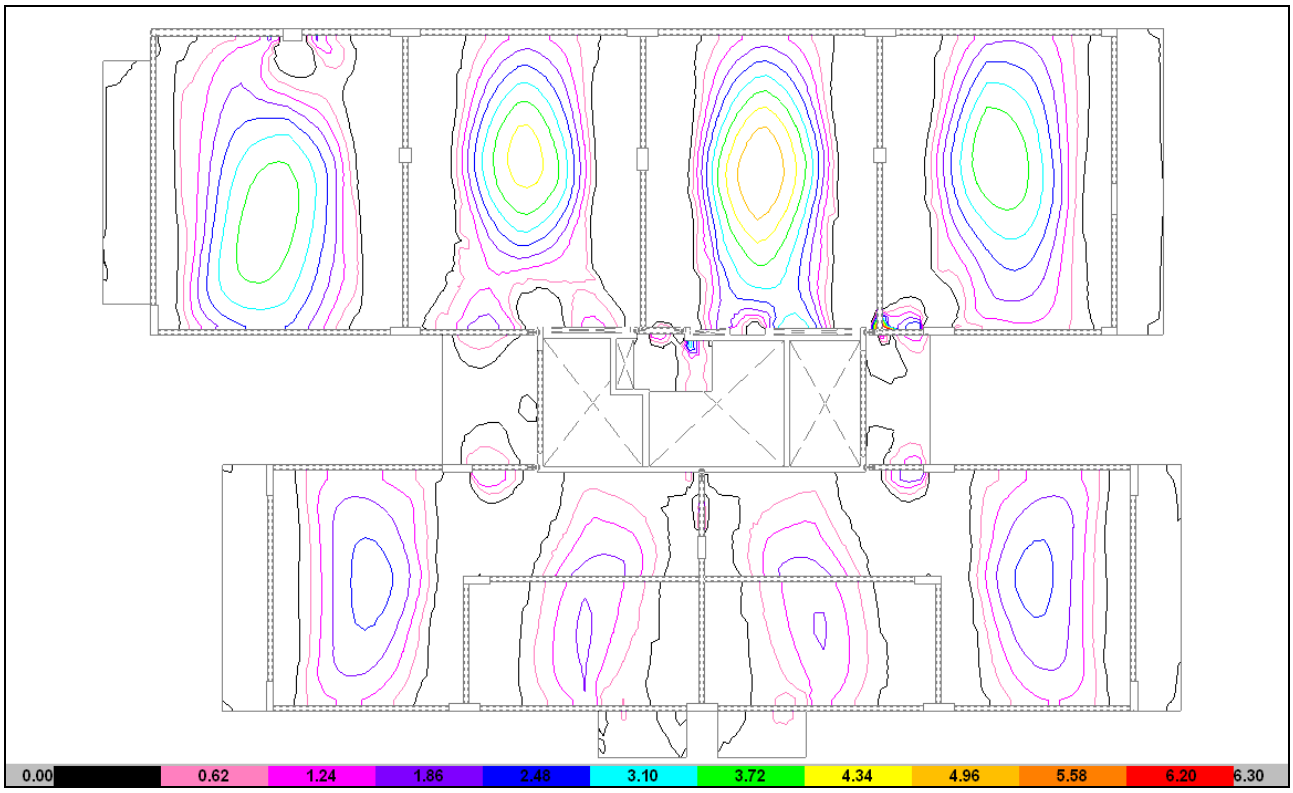

ARMADURA INFERIOR "Y"

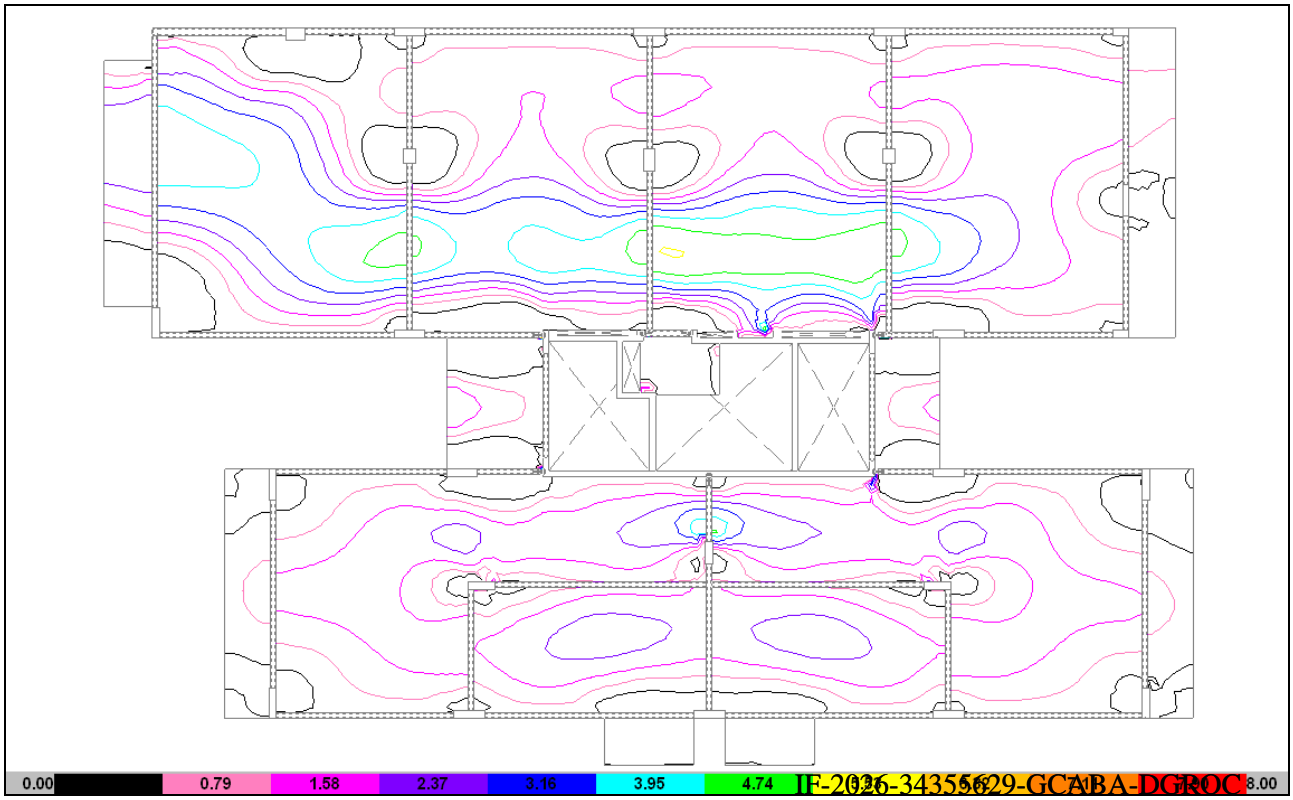

IF-2026-34355629-GCABA-DGROC

ARMADURA SUPERIOR "X"

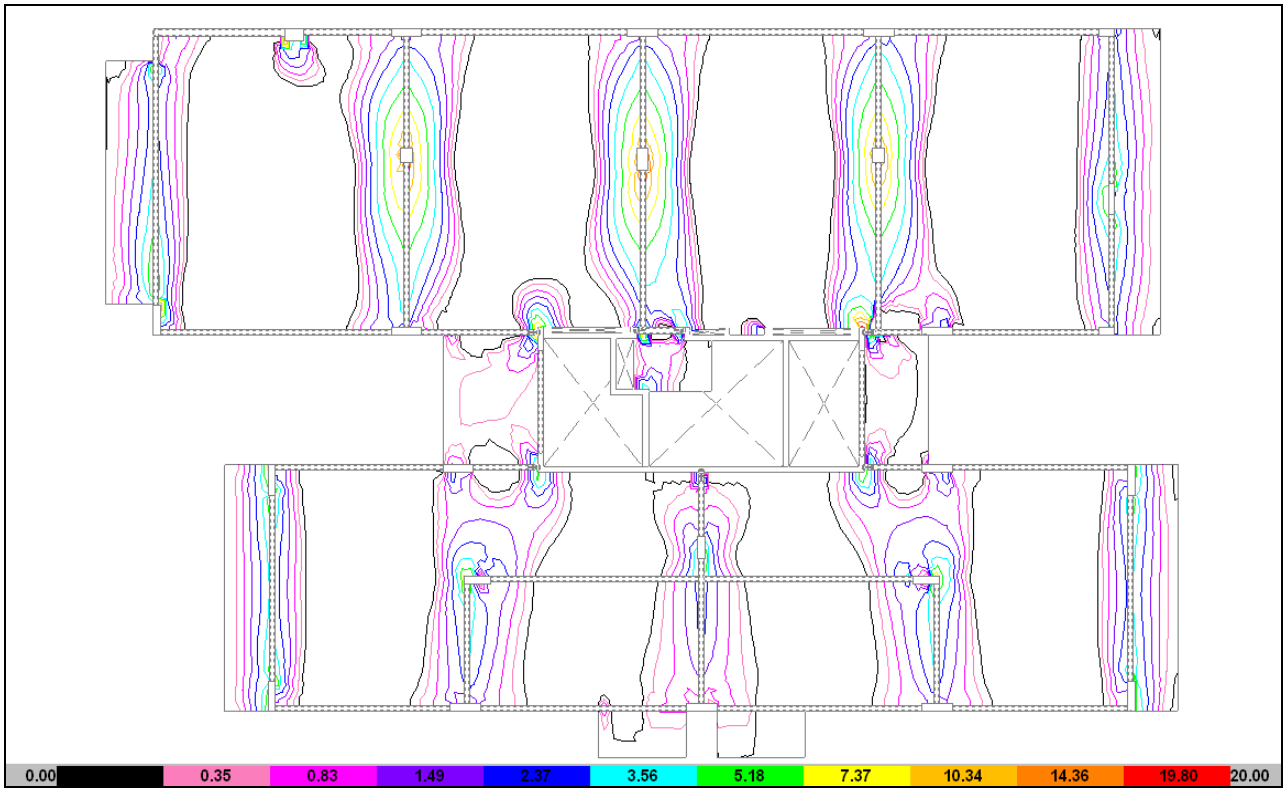

ARMADURA SUPERIOR "Y"

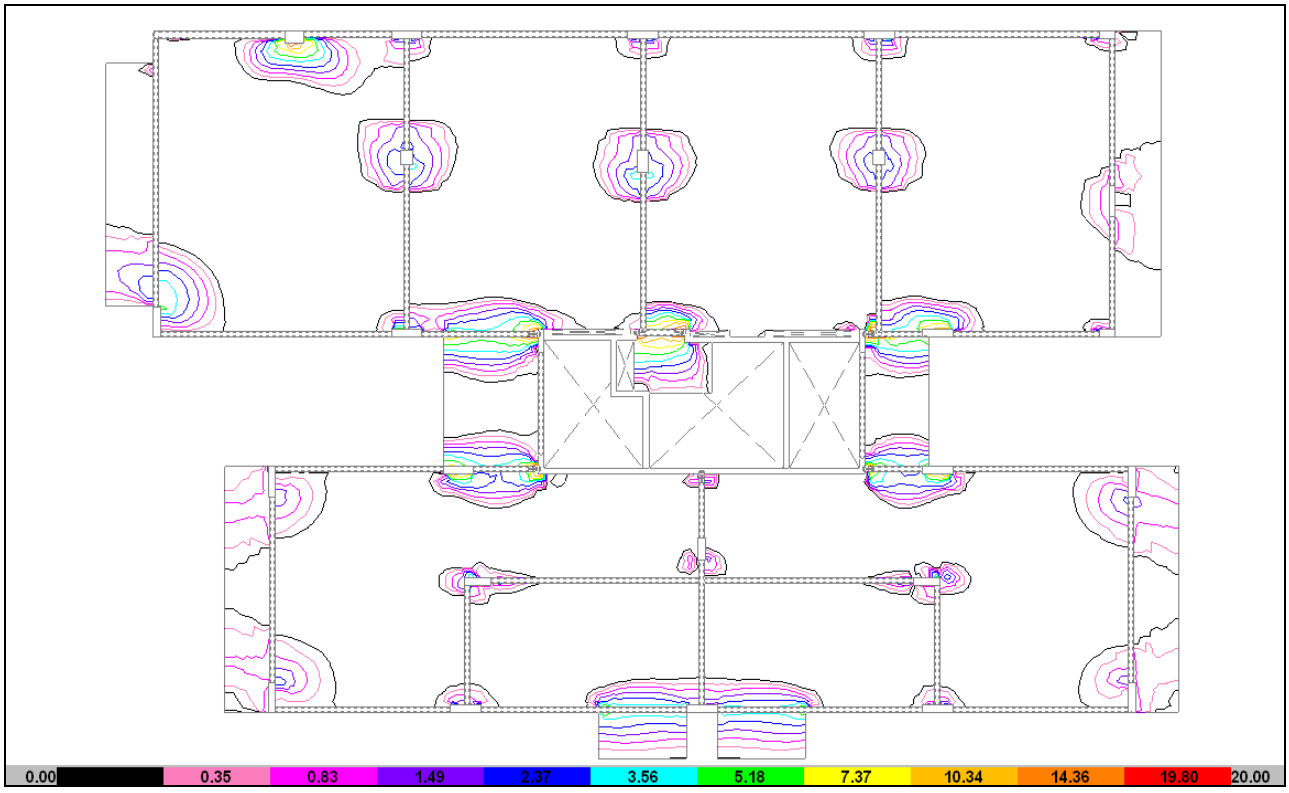

IF-2026-34355629-GCABA-DGROC

- **SOBRE 12° PISO**

ARMADURA INFERIOR "X"

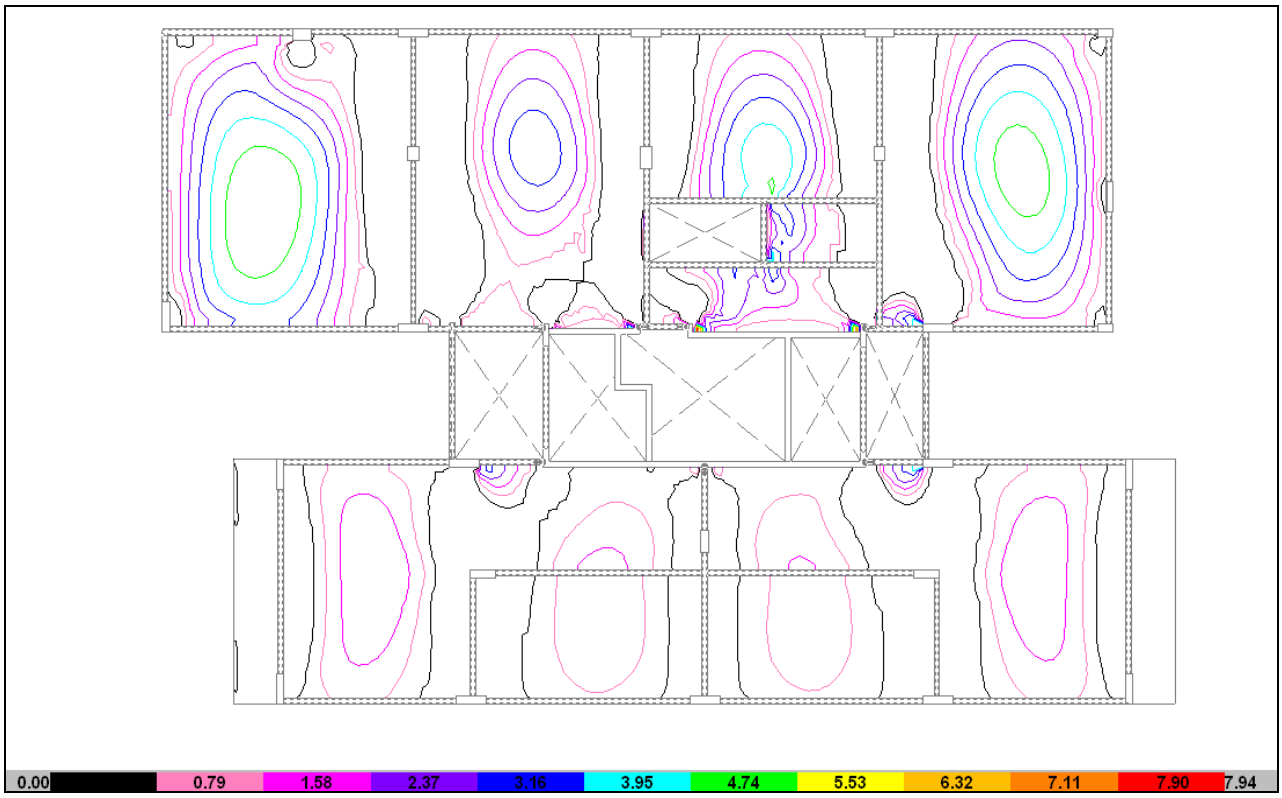

ARMADURA INFERIOR "Y"

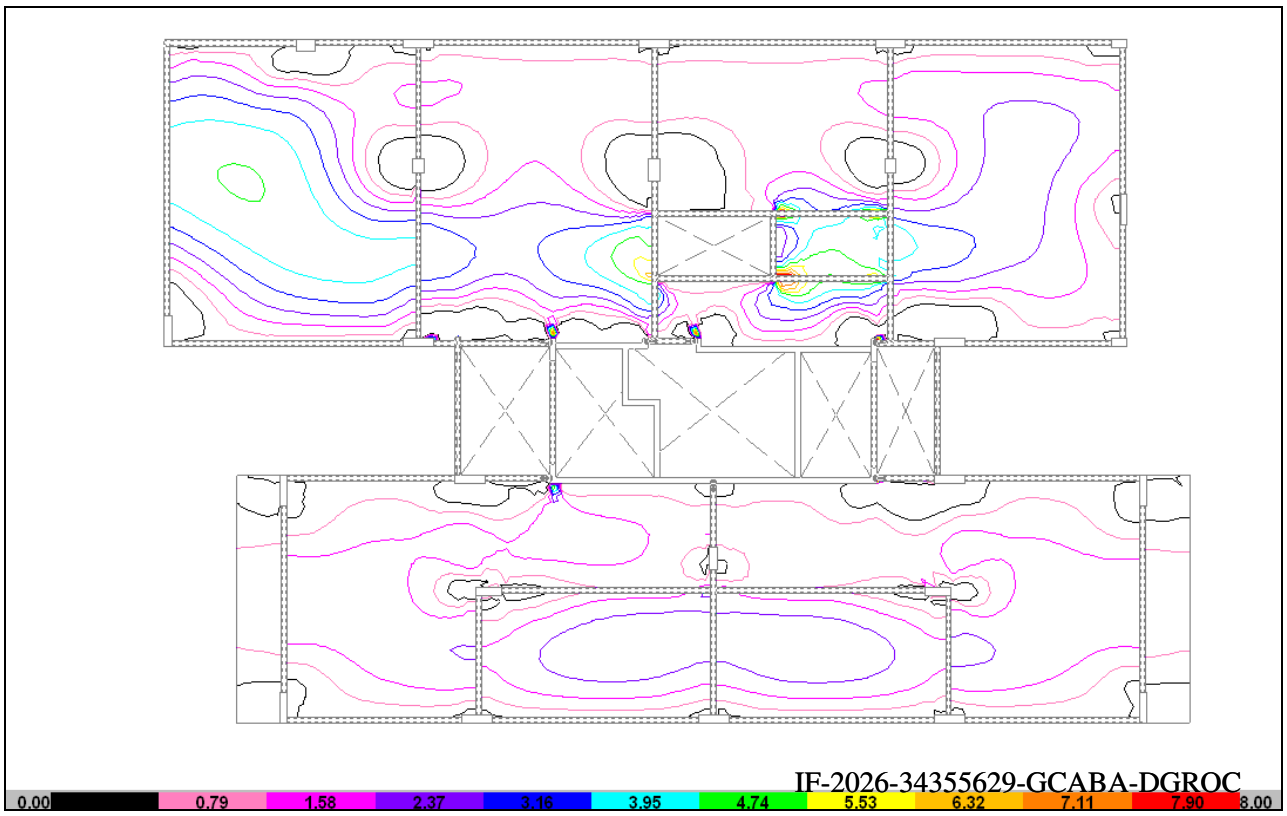

IF-2026-34355629-GCABA-DGROC

ARMADURA SUPERIOR "X"

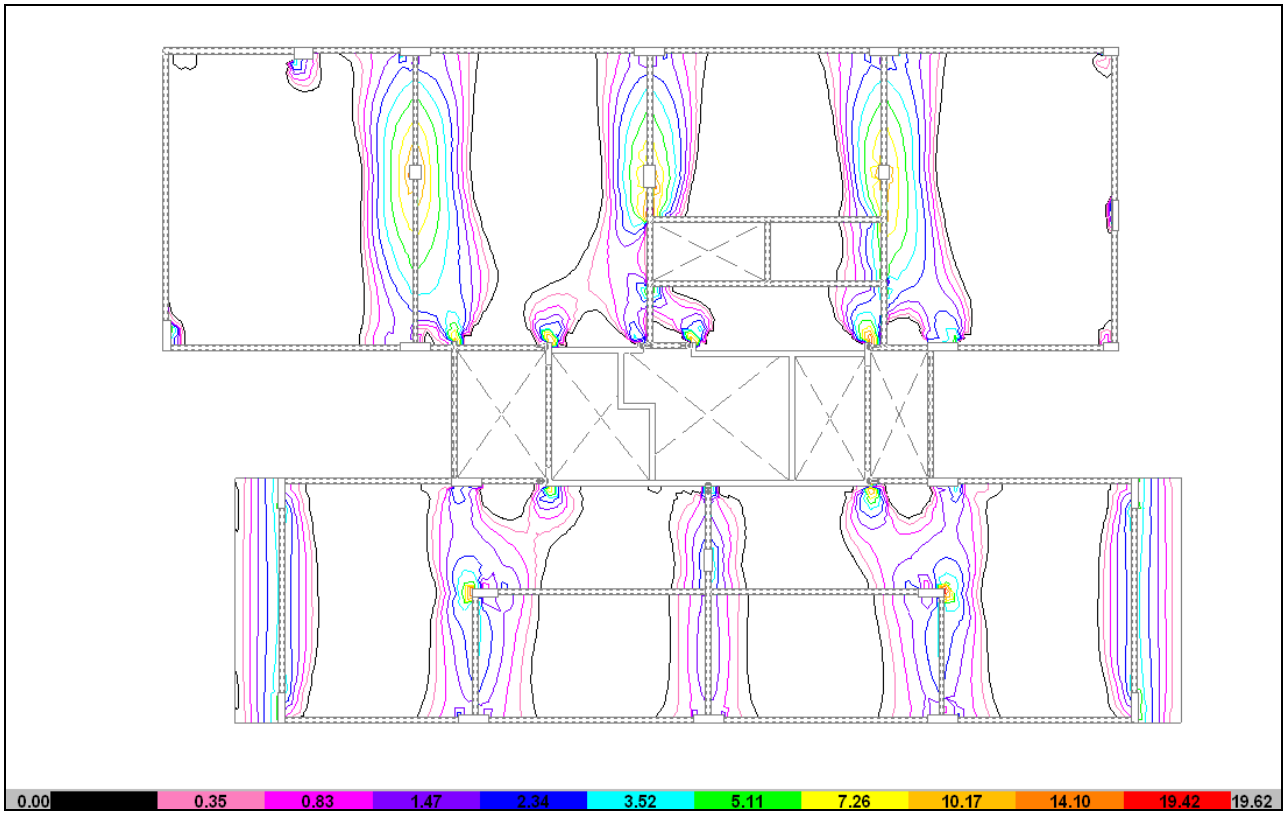

ARMADURA SUPERIOR "Y"

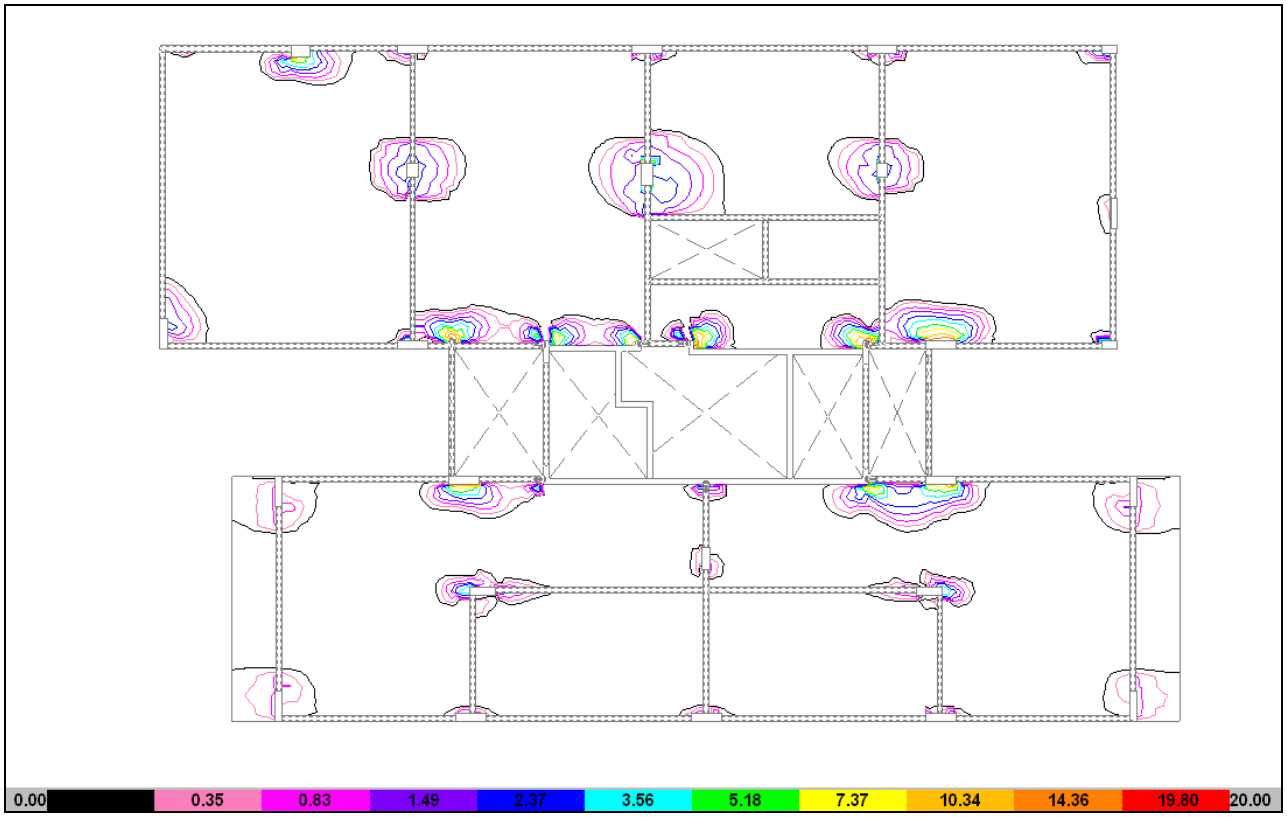

- **SALA DE MÁQUINAS (Bloque A)**

ARMADURA INFERIOR “X”

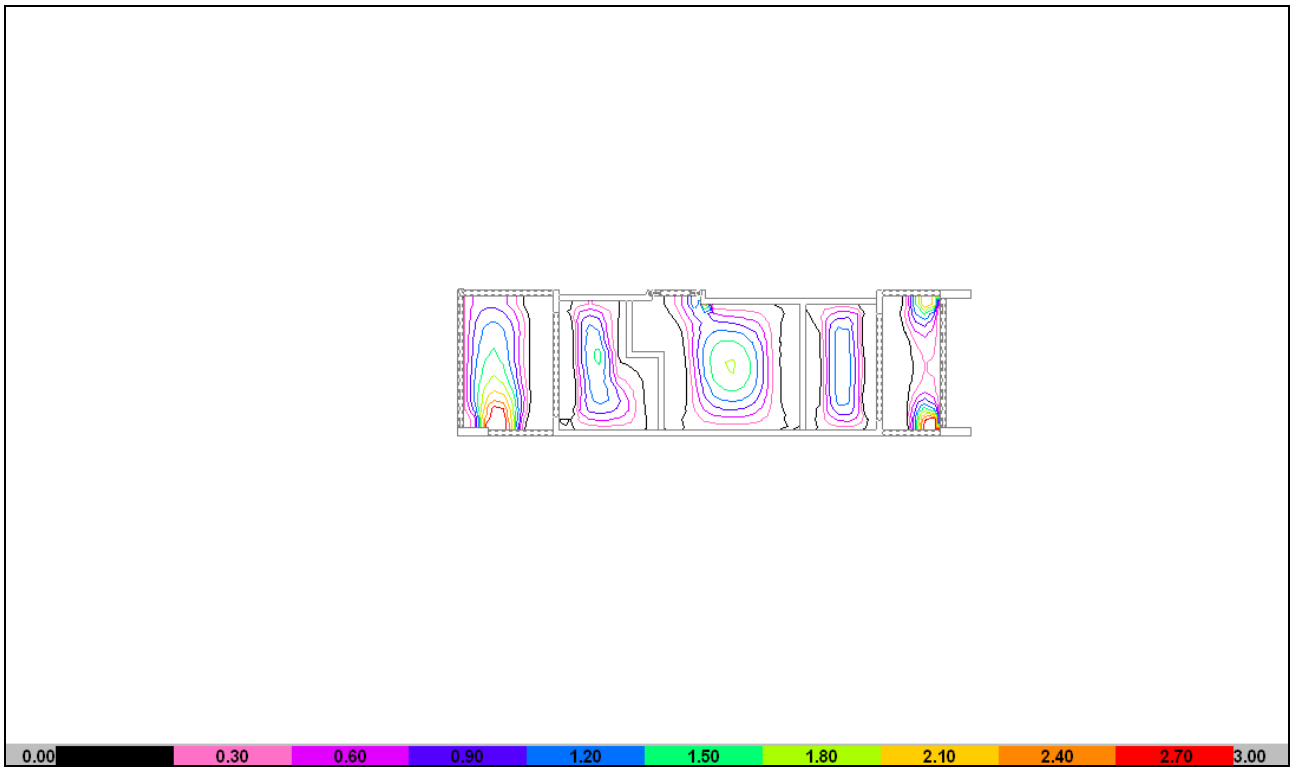

ARMADURA INFERIOR “Y”

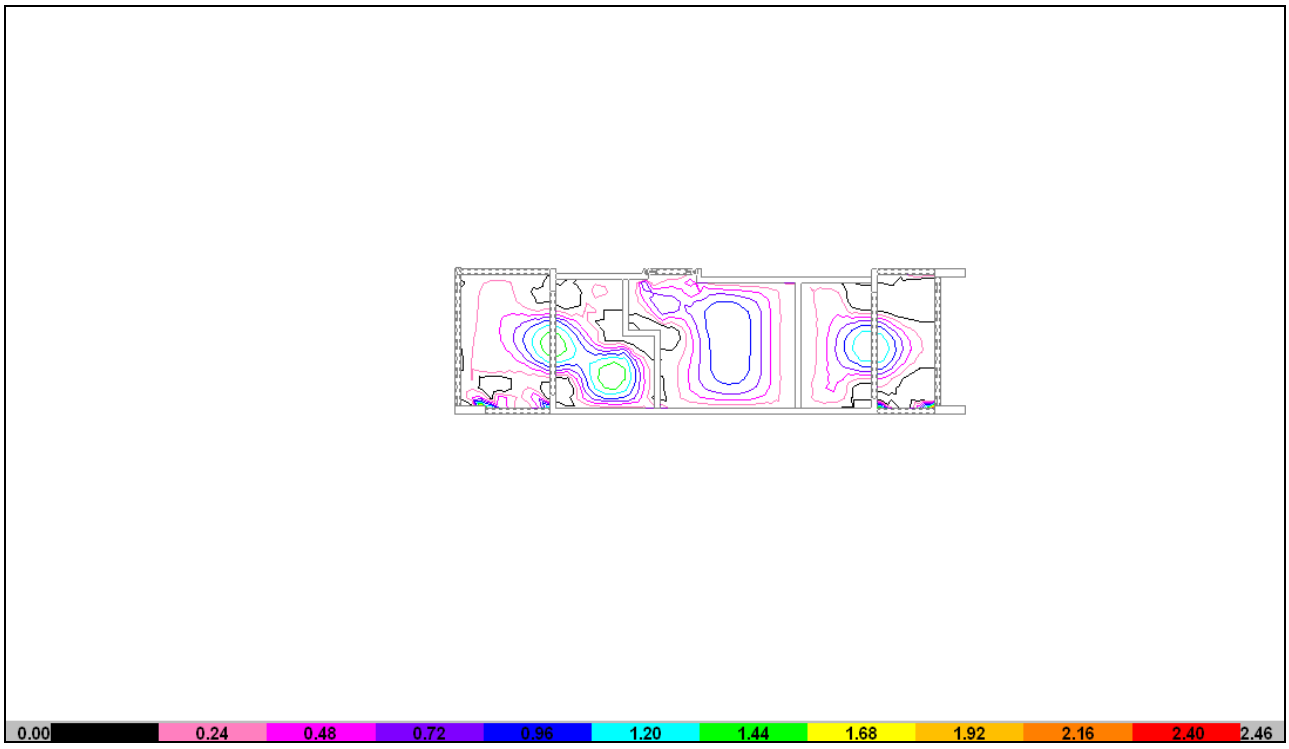

ARMADURA SUPERIOR "X"

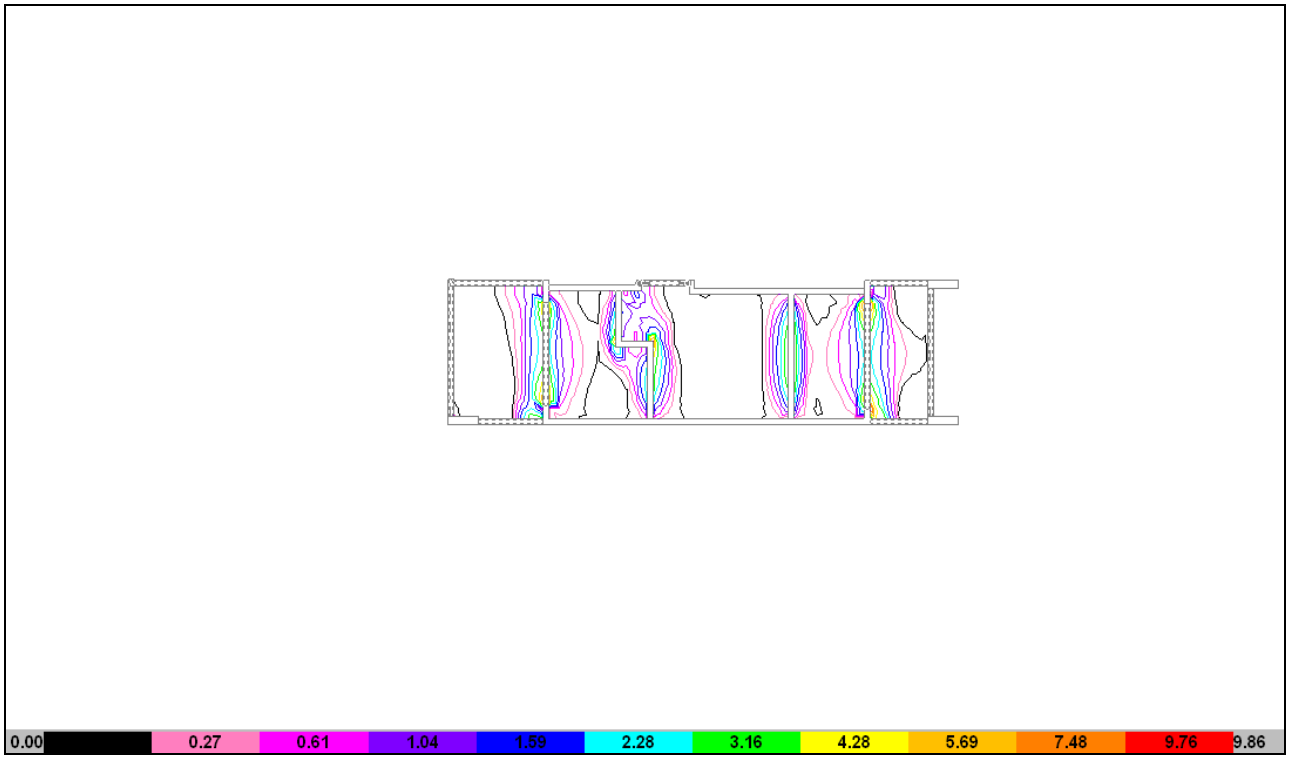

ARMADURA SUPERIOR "Y"

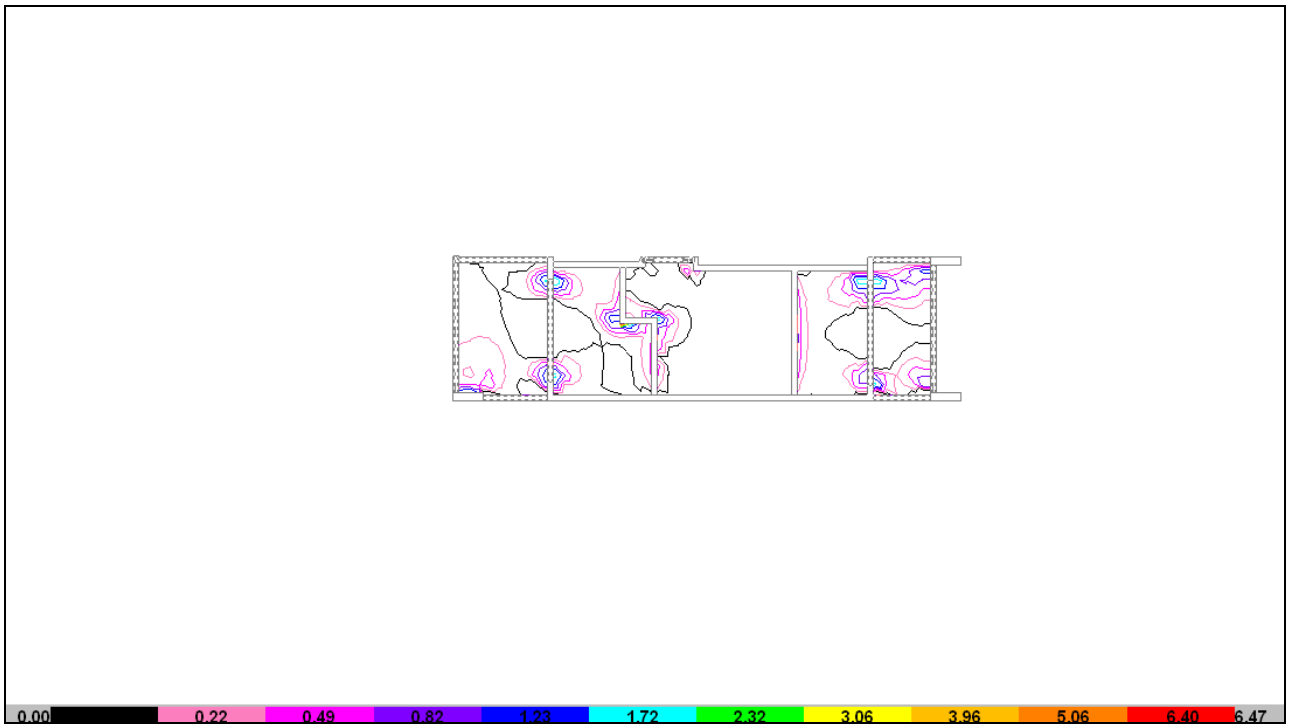

- **SOBRE SALA DE MÁQUINAS (Bloque A)**

ARMADURA INFERIOR "X"

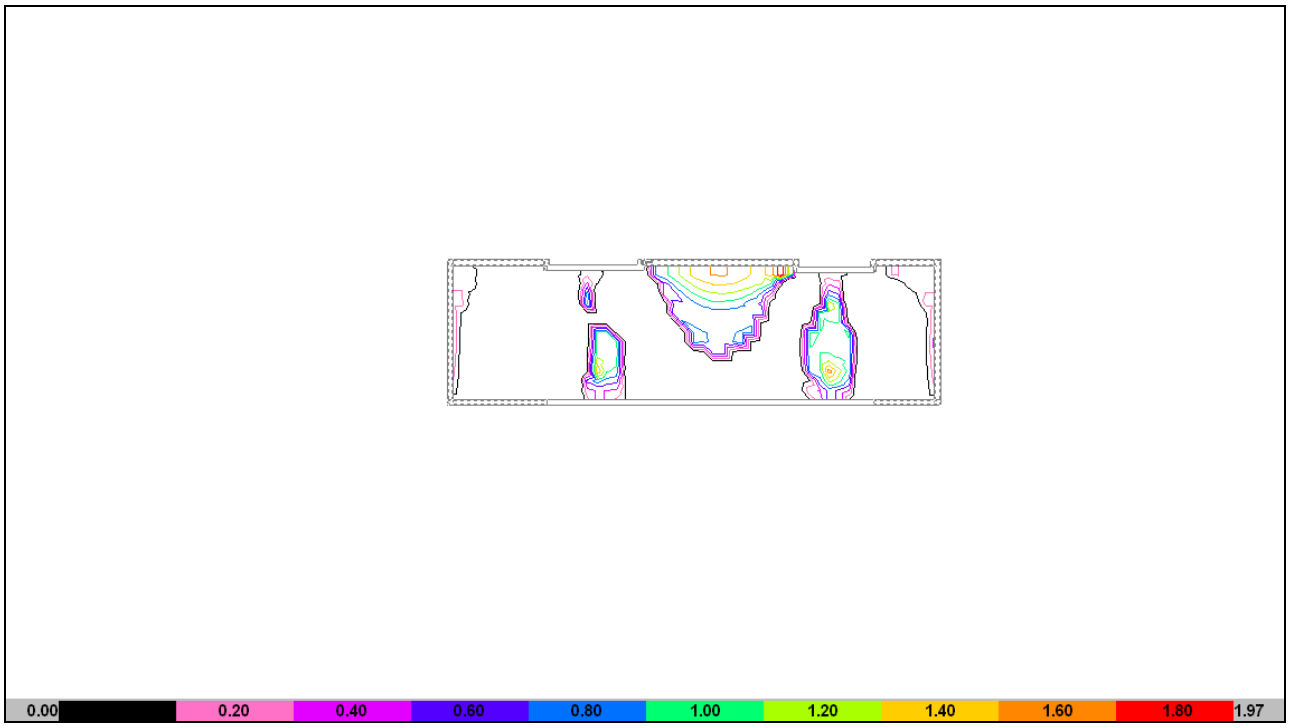

ARMADURA INFERIOR "Y"

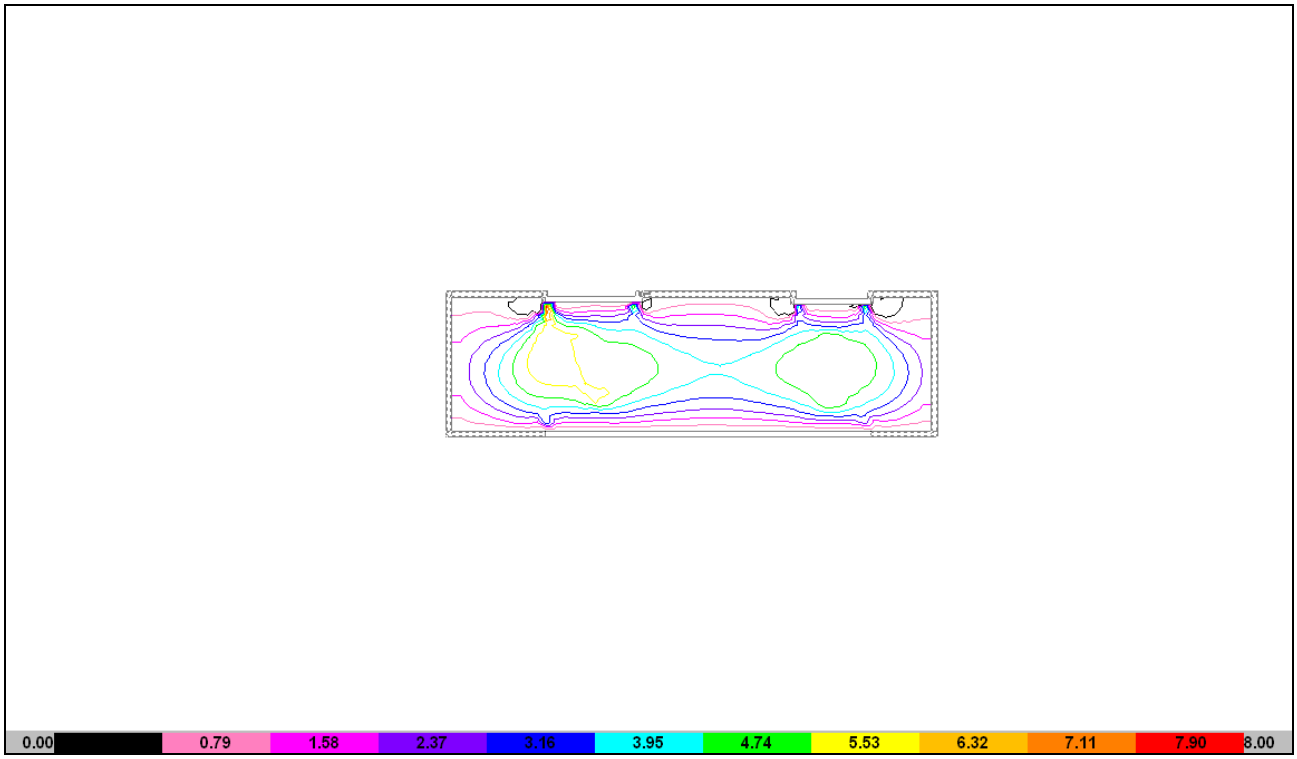

ARMADURA SUPERIOR "X"

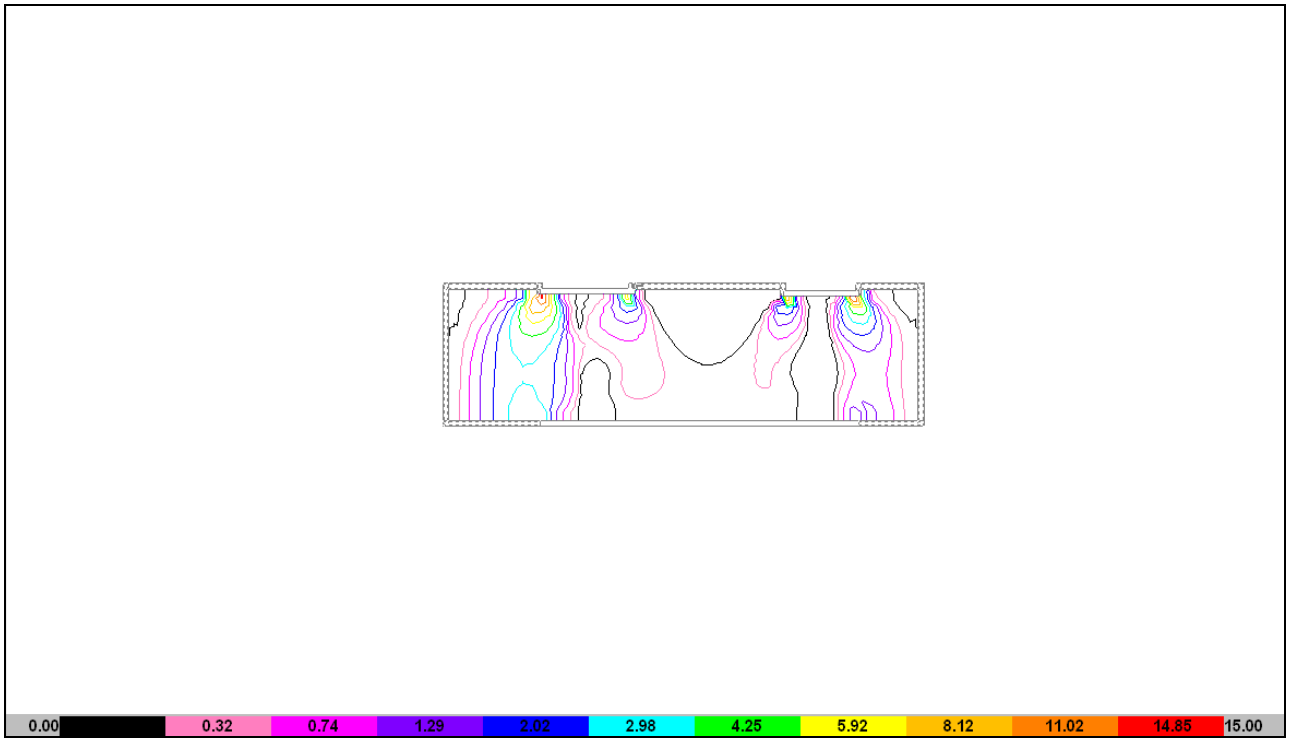

ARMADURA SUPERIOR "Y"

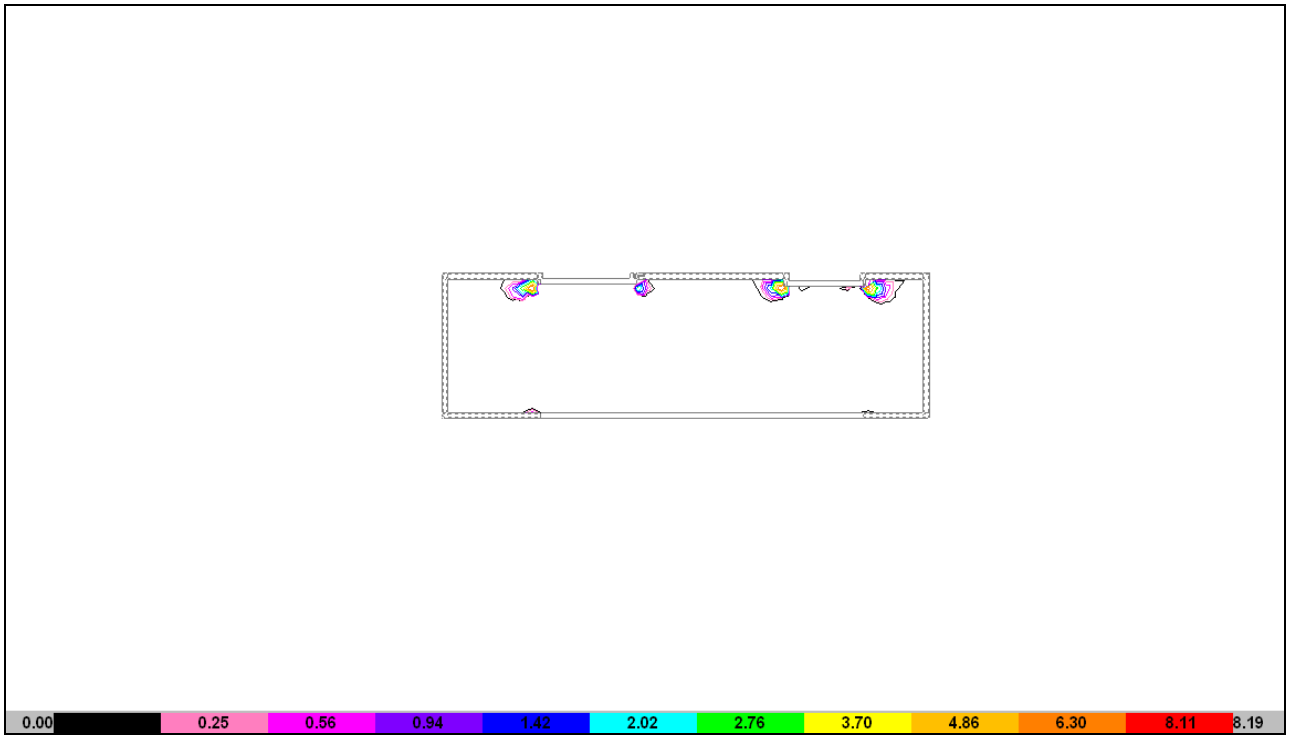

3.1.2. ARMADURA DE LOSAS RECTANGULARES

Altura en m; Momentos en mTn/m; Cuantías en cm2/m.
Diámetro de barra en mm; Separación en cm.

NOTA: Las armaduras indicadas podrán ser modificadas, respetando las cuantías calculadas y las cuantías mínimas reglamentarias.

• SOBRE PLANTA BAJA

			Momentos			Cuantías			Armadura de refuerzo		
Losa	Dir.	Altura	Izq.	Centro	Der.	Izq.	Centro	Der.	Sup. Izq.	Inf. Centro	Sup. Der.
L1	X	0.12	------	0.21	------	------	0.91	------	------	Ø6c/24	------
	Y		0.93	-0.05	------	3.96	-0.20	------	Ø10c/16	------	------
L2	X	0.15	0.96	0.83	1.77	3.27	2.83	6.04	Ø8c/15	Ø8c/16	Ø10c/12.5
	Y		0.12	0.92	0.81	0.41	3.14	2.77	Ø6c/25	Ø10c/24	Ø8c/18
L3	X	0.15	1.68	0.79	1.38	5.71	2.68	4.71	Ø10c/12.5	Ø8c/16	Ø10c/16
	Y		0.88	0.93	0.89	2.99	3.15	3.04	Ø10c/25	Ø10c/24	Ø10c/25
L4	X	0.15	1.31	0.91	1.44	4.45	3.09	4.91	Ø10c/16	Ø8c/16	Ø10c/16
	Y		1.12	1.23	0.92	3.81	4.20	3.15	Ø10c/16	Ø10c/16	Ø8c/15
L5	X	0.15	1.40	0.89	1.62	4.78	3.02	5.50	Ø10c/16	Ø8c/16	Ø10c/12.5
	Y		0.67	0.90	0.92	2.27	3.07	3.14	Ø8c/22	Ø10c/25	Ø10c/25
L9	X	0.12	0.68	0.12	0.64	2.91	0.50	2.73	Ø8c/16	Ø6c/16	Ø8c/16
	Y		0.21	0.35	0.66	0.87	1.49	2.80	Ø6c/16	Ø6c/16	Ø8c/16
L10	X	0.12	0.25	0.01	0.59	1.07	0.04	2.53	Ø6c/24	Ø6c/24	Ø8c/19
	Y		0.79	0.16	0.13	3.35	0.69	0.55	Ø8c/15	Ø6c/16	Ø6c/16
L12	X	0.12	------	-0.05	0.99	------	-0.22	4.22	------	------	Ø10c/16
	Y		0.45	0.74	0.00	1.93	3.14	0.00	Ø8c/16	Ø8c/16	Ø6c/16
L13	X	0.12	0.90	-0.06	------	3.85	-0.24	------	Ø10c/16	------	------
	Y		0.34	0.28	0.50	1.46	1.18	2.14	Ø6c/19	Ø6c/24	Ø8c/23
L14	X	0.15	0.59	0.07	------	2.02	0.25	------	Ø8c/24	Ø6c/25	------
	Y		------	0.02	2.38	------	0.05	8.11	------	Ø6c/16	Ø12c/12.5
L15	X	0.15	------	0.02	0.66	------	0.07	2.26	------	Ø6c/25	Ø8c/22
	Y		------	0.01	1.43	------	0.03	4.86	------	Ø6c/16	Ø10c/16
L16	X	0.12	------	-0.06	0.95	------	-0.26	4.03	------	------	Ø10c/16
	Y		0.35	-0.02	0.31	1.49	-0.08	1.34	Ø6c/18	------	Ø6c/21
L17	X	0.10	0.05	0.07	0.13	0.28	0.35	0.67	Ø6c/20	Ø6c/20	Ø6c/20
	Y		0.56	0.29	1.15	2.86	1.48	5.86	Ø8c/16	Ø6c/16	Ø10c/12.5
L18	X	0.10	0.12	0.02	------	0.63	0.08	------	Ø6c/20	Ø6c/20	------
	Y		0.90	0.34	1.38	4.60	1.73	7.06	Ø10c/16	Ø6c/16	Ø12c/15
L19	X	0.12	1.52	0.80	0.79	6.46	3.40	3.38	Ø12c/15	Ø10c/16	Ø10c/16
	Y		0.79	0.20	0.08	3.38	0.85	0.33	Ø10c/23	Ø6c/24	Ø6c/24
L20	X	0.15	1.73	1.37	1.02	5.90	4.66	3.47	Ø10c/12.5	Ø10c/16	Ø10c/16
	Y		1.35	0.79	0.79	4.59	2.70	2.69	Ø10c/17	Ø8c/18	Ø8c/18
L21b	X	0.12	------	-0.03	1.09	------	-0.12	4.63	------	------	Ø10c/16
	Y		0.20	0.24	0.24	0.87	1.02	1.01	Ø6c/24	Ø6c/24	Ø6c/24
L22b	X	0.12	1.06	-0.06	------	4.51	-0.26	------	Ø10c/16	------	------
	Y		0.18	0.21	0.20	0.77	0.91	0.85	Ø6c/24	Ø6c/24	Ø6c/24
L23	X	0.15	0.24	1.09	0.90	0.80	3.73	3.07	Ø6c/25	Ø10c/21	Ø10c/25
	Y		1.47	1.01	-0.01	4.99	3.45	-0.04	Ø10c/15	Ø10c/16	------
L24	X	0.12	0.82	-0.37	1.05	3.48	-1.60	4.49	Ø10c/16	------	Ø10c/16
	Y		0.61	0.57	0.68	2.59	2.41	2.89	Ø8c/16	Ø8c/16	Ø8c/16
L25	X	0.12	1.13	0.46	0.82	4.81	1.95	3.49	Ø10c/16	Ø8c/16	Ø10c/16
	Y		0.08	0.38	0.14	0.34	1.63	0.58	Ø6c/24	Ø6c/17	Ø6c/24
L26	X	0.12	0.82	0.44	1.17	3.50	1.89	5.00	Ø10c/16	Ø8c/16	Ø10c/15
	Y		0.07	0.37	0.16	0.28	1.57	0.66	Ø6c/24	Ø6c/18	Ø6c/24
L27	X	0.15	0.18	1.34	0.93	0.63	4.55	3.16	Ø6c/16	Ø10c/16	Ø8c/15
	Y		1.17	0.83	1.46	3.98	2.83	4.96	Ø10c/16	Ø8c/16	Ø10c/15

IF-2026-34355629-GCABA-DGROC

			Momentos			Cuantías			Armadura de refuerzo		
Losa	Dir.	Altura	Izq.	Centro	Der.	Izq.	Centro	Der.	Sup. Izq.	Inf. Centro	Sup. Der.
L28	X	0.12	0.90	-0.38	0.95	3.83	-1.60	4.05	Ø10c/16	------	Ø10c/16
	Y		0.58	0.57	0.55	2.46	2.45	2.35	Ø8c/16	Ø8c/16	Ø8c/16
L29	X	0.15	1.04	1.29	0.54	3.55	4.38	1.84	Ø10c/16	Ø10c/16	Ø6c/15
	Y		0.98	0.85	1.32	3.34	2.89	4.51	Ø8c/15	Ø8c/16	Ø10c/16
L30	X	0.15	0.88	1.20	0.75	3.01	4.07	2.55	Ø8c/16	Ø10c/16	Ø8c/16
	Y		0.33	0.28	1.21	1.11	0.95	4.13	Ø6c/16	Ø6c/16	Ø10c/16
L31	X	0.12	0.63	-0.26	1.06	2.68	-1.13	4.50	Ø8c/16	------	Ø10c/16
	Y		0.11	0.10	0.19	0.45	0.43	0.82	Ø6c/24	Ø6c/24	Ø6c/24
L32	X	0.15	1.55	1.24	1.04	5.29	4.22	3.54	Ø10c/12.5	Ø10c/16	Ø10c/16
	Y		------	0.15	1.04	------	0.50	3.53	------	Ø6c/25	Ø10c/22
L33	X	0.12	0.86	-0.05	------	3.68	-0.22	------	Ø10c/16	------	------
	Y		0.09	0.01	0.06	0.40	0.04	0.27	Ø6c/24	Ø6c/24	Ø6c/24
L34	X	0.15	0.94	1.21	0.78	3.19	4.14	2.65	Ø8c/15	Ø10c/16	Ø8c/16
	Y		1.18	0.27	0.33	4.01	0.92	1.11	Ø10c/16	Ø6c/16	Ø6c/16
L35	X	0.12	0.57	-0.25	1.08	2.44	-1.07	4.60	Ø8c/16	------	Ø10c/16
	Y		0.16	0.07	0.13	0.66	0.31	0.55	Ø6c/24	Ø6c/24	Ø6c/24
L36	X	0.15	1.47	1.25	1.02	5.01	4.27	3.46	Ø10c/15	Ø10c/16	Ø10c/16
	Y		1.15	0.12	------	3.90	0.41	------	Ø10c/20	Ø6c/25	------
L37	X	0.12	0.97	-0.06	------	4.12	-0.24	------	Ø10c/16	------	------
	Y		------	0.00	------	------	0.01	------	------	Ø6c/24	------
L38	X	0.15	0.16	1.02	1.01	0.56	3.46	3.45	Ø6c/25	Ø10c/22	Ø10c/22
	Y		-0.02	1.18	1.18	-0.07	4.02	4.01	------	Ø10c/16	Ø10c/16
L39	X	0.12	0.96	-0.38	0.99	4.09	-1.63	4.23	Ø10c/19	------	Ø10c/18
	Y		1.00	0.71	0.71	4.25	3.03	3.03	Ø10c/16	Ø8c/16	Ø8c/16
L40	X	0.15	1.32	1.36	0.29	4.50	4.65	0.99	Ø10c/16	Ø10c/16	Ø6c/16
	Y		0.40	1.12	1.19	1.36	3.83	4.07	Ø6c/20	Ø10c/20	Ø10c/19
L41	X	0.12	------	-0.01	0.42	------	-0.06	1.78	------	------	Ø6c/15
	Y		1.93	0.05	0.61	8.24	0.23	2.60	Ø12c/12.5	Ø6c/16	Ø8c/16
L42	X	0.12	0.31	-0.04	------	1.34	-0.16	------	Ø6c/16	------	------
	Y		0.05	0.03	------	0.21	0.11	------	Ø6c/24	Ø6c/24	------
L43	X	0.15	------	0.17	0.71	------	0.59	2.43	------	Ø6c/25	Ø8c/20
	Y		3.04	-0.08	------	10.35	-0.27	------	Ø12c/10	------	------
L44	X	0.15	1.54	1.15	0.40	5.26	3.92	1.35	Ø10c/12.5	Ø10c/16	Ø6c/16
	Y		0.57	1.46	1.25	1.94	4.99	4.25	Ø8c/16	Ø10c/15	Ø10c/16
L45	X	0.15	0.37	1.04	1.77	1.26	3.54	6.03	Ø6c/16	Ø10c/16	Ø10c/12.5
	Y		0.17	1.03	0.31	0.56	3.51	1.05	Ø6c/25	Ø10c/22	Ø6c/25
L46	X	0.15	1.74	0.61	1.35	5.93	2.07	4.59	Ø10c/12.5	Ø8c/16	Ø10c/16
	Y		------	1.16	------	------	3.94	------	------	Ø10c/19	------
L47	X	0.15	1.29	0.67	1.53	4.38	2.27	5.22	Ø10c/16	Ø8c/16	Ø10c/15
	Y		------	1.16	------	------	3.95	------	------	Ø10c/19	------
L48	X	0.15	1.50	0.64	1.48	5.10	2.20	5.03	Ø10c/15	Ø8c/16	Ø10c/15
	Y		------	1.15	------	------	3.93	------	------	Ø10c/19	------
L49	X	0.15	1.49	0.66	1.41	5.06	2.26	4.81	Ø10c/15	Ø8c/16	Ø10c/16
	Y		------	1.17	------	------	3.97	------	------	Ø10c/19	------
L50	X	0.15	1.37	0.53	1.50	4.67	1.81	5.10	Ø10c/16	Ø6c/15	Ø10c/15
	Y		0.64	1.38	------	2.19	4.70	------	Ø8c/16	Ø10c/16	------

- **SOBRE 1° PISO**

			Momentos			Cuantías			Armadura de refuerzo		
Losa	Dir.	Altura	Izq.	Centro	Der.	Izq.	Centro	Der.	Sup. Izq.	Inf. Centro	Sup. Der.
L1	X	0.12	0.24	0.24	0.26	1.04	1.04	1.10	Ø6c/24	Ø6c/24	Ø6c/24
	Y		0.93	-0.05	------	3.96	-0.20	------	Ø10c/16	------	------
L2	X	0.15	0.96	0.88	2.14	3.27	3.01	7.27	Ø8c/15	Ø8c/16	Ø12c/15
	Y		0.07	0.82	0.80	0.25	2.80	2.73	Ø6c/25	Ø8c/17	Ø8c/18
L3	X	0.15	2.01	0.83	1.64	6.84	2.81	5.59	Ø12c/15	Ø8c/16	Ø10c/12.5
	Y		0.86	0.84	0.41	2.93	2.88	1.38	Ø8c/17	Ø8c/17	Ø6c/20

IF-2026-34955629-GCABA-DGROC

			Momentos			Cuantías			Armadura de refuerzo		
Losa	Dir.	Altura	Izq.	Centro	Der.	Izq.	Centro	Der.	Sup. Izq.	Inf. Centro	Sup. Der.
L4	X	0.15	1.67	0.97	1.68	5.69	3.29	5.73	Ø10c/12.5	Ø8c/15	Ø10c/12.5
	Y		1.17	1.12	0.85	3.98	3.81	2.89	Ø10c/19	Ø10c/20	Ø8c/17
L5	X	0.15	1.63	0.88	1.65	5.54	2.98	5.63	Ø10c/12.5	Ø8c/16	Ø10c/12.5
	Y		0.66	0.68	0.84	2.26	2.32	2.88	Ø8c/22	Ø8c/21	Ø8c/17
L6	X	0.15	1.64	0.83	2.06	5.59	2.84	7.01	Ø10c/12.5	Ø8c/16	Ø12c/15
	Y		0.09	0.77	0.89	0.31	2.62	3.03	Ø6c/25	Ø8c/19	Ø10c/25
L7	X	0.15	2.06	0.87	1.73	7.02	2.97	5.89	Ø12c/15	Ø8c/16	Ø10c/12.5
	Y		0.06	0.75	0.87	0.19	2.54	2.95	Ø6c/25	Ø8c/19	Ø8c/17
L8	X	0.15	1.72	0.80	1.93	5.86	2.73	6.57	Ø10c/12.5	Ø8c/16	Ø12c/15
	Y		0.08	0.75	0.85	0.27	2.57	2.89	Ø6c/25	Ø8c/19	Ø8c/17
L9	X	0.15	1.93	0.86	1.66	6.58	2.92	5.66	Ø12c/15	Ø8c/16	Ø10c/12.5
	Y		0.09	0.72	0.82	0.30	2.45	2.78	Ø6c/25	Ø8c/20	Ø8c/18
L10	X	0.15	1.74	0.88	2.10	5.93	2.99	7.14	Ø10c/12.5	Ø8c/16	Ø12c/15
	Y		------	0.71	0.84	------	2.43	2.86	------	Ø8c/20	Ø8c/17
L11	X	0.15	2.10	0.93	1.11	7.15	3.17	3.79	Ø12c/15	Ø8c/15	Ø10c/16
	Y		0.39	0.93	0.96	1.32	3.18	3.27	Ø6c/21	Ø10c/24	Ø8c/15
L12	X	0.12	0.85	0.10	0.58	3.60	0.41	2.48	Ø10c/16	Ø6c/16	Ø8c/16
	Y		0.21	0.36	0.65	0.88	1.51	2.75	Ø6c/24	Ø6c/18	Ø8c/18
L13	X	0.12	0.15	-0.03	0.49	0.63	-0.12	2.09	Ø6c/24	------	Ø8c/24
	Y		0.76	0.07	0.74	3.25	0.28	3.16	Ø8c/15	Ø6c/16	Ø8c/15
L14b	X	0.12	0.98	-0.06	------	4.19	-0.24	------	Ø10c/16	------	------
	Y		0.29	-0.05	------	1.24	-0.20	------	Ø6c/22	------	------
L15	X	0.12	------	-0.05	0.98	------	-0.22	4.18	------	------	Ø10c/16
	Y		0.47	0.73	0.00	2.02	3.10	0.00	Ø8c/16	Ø8c/16	Ø6c/16
L16	X	0.12	0.91	-0.05	------	3.86	-0.23	------	Ø10c/16	------	------
	Y		------	0.29	------	------	1.22	------	------	Ø6c/23	------
L17	X	0.15	0.60	0.08	------	2.04	0.27	------	Ø8c/24	Ø6c/25	------
	Y		------	0.02	2.26	------	0.08	7.70	------	Ø6c/16	Ø10c/10
L18	X	0.15	------	0.03	0.66	------	0.11	2.25	------	Ø6c/25	Ø8c/22
	Y		------	-0.01	1.77	------	-0.03	6.01	------	------	Ø10c/12.5
L19	X	0.12	------	-0.10	1.31	------	-0.41	5.59	------	------	Ø10c/12.5
	Y		0.20	-0.01	0.32	0.85	-0.03	1.36	Ø6c/24	------	Ø6c/20
L20	X	0.10	0.06	0.09	0.15	0.29	0.46	0.76	Ø6c/20	Ø6c/20	Ø6c/20
	Y		0.54	0.29	1.17	2.74	1.47	5.99	Ø8c/16	Ø6c/16	Ø10c/12.5
L21	X	0.10	0.13	0.02	------	0.64	0.11	------	Ø6c/20	Ø6c/20	------
	Y		0.89	0.34	1.29	4.55	1.76	6.57	Ø10c/16	Ø6c/16	Ø12c/15
L22	X	0.12	1.62	0.87	0.81	6.90	3.69	3.44	Ø12c/15	Ø10c/16	Ø10c/16
	Y		0.53	0.18	0.21	2.25	0.75	0.88	Ø8c/22	Ø6c/24	Ø6c/24
L23	X	0.15	1.40	1.52	1.08	4.76	5.17	3.67	Ø10c/16	Ø10c/15	Ø10c/16
	Y		1.31	0.77	0.51	4.46	2.61	1.75	Ø10c/17	Ø8c/19	Ø6c/16
L24b	X	0.12	------	-0.03	1.07	------	-0.13	4.56	------	------	Ø10c/16
	Y		0.23	0.23	0.25	0.97	0.96	1.06	Ø6c/24	Ø6c/24	Ø6c/24
L25b	X	0.12	1.05	-0.05	------	4.48	-0.21	------	Ø10c/16	------	------
	Y		0.20	0.21	0.21	0.83	0.87	0.90	Ø6c/24	Ø6c/24	Ø6c/24
L26	X	0.15	0.27	1.11	1.00	0.91	3.80	3.39	Ø6c/25	Ø10c/20	Ø10c/23
	Y		1.42	1.01	-0.01	4.84	3.43	-0.05	Ø10c/16	Ø10c/16	------
L27	X	0.12	0.94	-0.46	1.23	4.02	-1.97	5.25	Ø10c/16	------	Ø10c/12.5
	Y		0.63	0.59	0.72	2.69	2.50	3.07	Ø8c/18	Ø8c/20	Ø8c/16
L28	X	0.12	0.78	0.40	0.50	3.34	1.72	2.11	Ø8c/15	Ø6c/16	Ø8c/16
	Y		0.82	0.38	0.09	3.47	1.62	0.37	Ø10c/16	Ø6c/16	Ø6c/16
L29	X	0.12	0.50	0.39	0.81	2.12	1.66	3.45	Ø8c/16	Ø6c/16	Ø10c/16
	Y		0.81	0.36	0.07	3.46	1.54	0.28	Ø10c/16	Ø6c/16	Ø6c/16
L30	X	0.12	0.31	0.26	0.30	1.32	1.09	1.29	Ø6c/21	Ø6c/24	Ø6c/21
	Y		------	-0.07	0.97	------	-0.30	4.11	------	------	Ø10c/16
L31	X	0.15	0.14	1.45	1.14	0.48	4.95	3.89	Ø6c/16	Ø10c/15	Ø10c/16
	Y		1.00	0.81	1.42	3.41	2.77	4.84	Ø10c/23	Ø8c/18	Ø10c/16
L32	X	0.12	1.08	-0.50	1.06	4.61	-2.11	4.53	Ø10c/16	------	Ø10c/16
	Y		0.61	0.60	0.61	2.62	2.57	2.61	Ø8c/16	Ø8c/16	Ø8c/16
L33	X	0.15	1.08	1.35	0.92	3.68	4.59	3.14	Ø10c/16	Ø10c/16	Ø8c/16
	Y		0.74	0.80	1.29	2.53	2.72	4.41	Ø8c/12	Ø8c/18	Ø10c/17

IF-2026-34355629-GCABA-DGROC

			Momentos			Cuantías			Armadura de refuerzo		
Losa	Dir.	Altura	Izq.	Centro	Der.	Izq.	Centro	Der.	Sup. Izq.	Inf. Centro	Sup. Der.
L34	X	0.15	1.09	1.35	0.94	3.71	4.60	3.20	Ø10c/16	Ø10c/16	Ø8c/15
	Y		0.21	0.26	1.04	0.71	0.89	3.55	Ø6c/25	Ø6c/25	Ø10c/22
L35	X	0.12	0.92	-0.41	1.06	3.92	-1.73	4.51	Ø10c/16	------	Ø10c/16
	Y		0.13	0.15	0.22	0.56	0.65	0.92	Ø6c/24	Ø6c/24	Ø6c/24
L36	X	0.15	1.53	1.27	1.37	5.22	4.34	4.67	Ø10c/15	Ø10c/16	Ø10c/16
	Y		------	0.12	0.79	------	0.40	2.67	------	Ø6c/25	Ø8c/18
L37	X	0.15	1.14	1.37	0.89	3.90	4.67	3.02	Ø10c/16	Ø10c/16	Ø8c/16
	Y		0.98	0.26	0.21	3.34	0.87	0.71	Ø8c/15	Ø6c/25	Ø6c/25
L38	X	0.12	0.87	-0.41	1.13	3.68	-1.74	4.81	Ø10c/16	------	Ø10c/16
	Y		0.19	0.12	0.15	0.82	0.50	0.63	Ø6c/24	Ø6c/24	Ø6c/24
L39	X	0.15	1.53	1.32	1.36	5.22	4.50	4.63	Ø10c/15	Ø10c/16	Ø10c/16
	Y		0.94	0.09	------	3.19	0.29	------	Ø10c/24	Ø6c/25	------
L40	X	0.15	0.15	1.11	1.19	0.49	3.78	4.04	Ø6c/16	Ø10c/16	Ø10c/16
	Y		-0.02	1.17	0.98	-0.08	3.98	3.34	------	Ø10c/16	Ø8c/15
L41	X	0.12	1.11	-0.47	1.11	4.73	-1.99	4.71	Ø10c/16	------	Ø10c/16
	Y		1.04	0.73	0.73	4.43	3.11	3.12	Ø10c/16	Ø8c/16	Ø8c/16
L42	X	0.15	1.39	1.51	0.24	4.74	5.13	0.83	Ø10c/16	Ø10c/15	Ø6c/16
	Y		0.41	1.10	0.97	1.40	3.74	3.32	Ø6c/20	Ø10c/20	Ø8c/15
L43	X	0.12	------	-0.02	0.43	------	-0.10	1.84	------	------	Ø6c/15
	Y		2.00	0.06	0.63	8.53	0.25	2.70	Ø12c/12.5	Ø6c/16	Ø8c/16
L44	X	0.12	0.32	-0.04	------	1.36	-0.15	------	Ø6c/16	------	------
	Y		0.05	0.02	------	0.23	0.10	------	Ø6c/24	Ø6c/24	------
L45	X	0.15	------	0.15	0.74	------	0.52	2.52	------	Ø6c/25	Ø8c/19
	Y		2.88	-0.06	------	9.81	-0.20	------	Ø12c/10	------	------
L46	X	0.15	1.78	1.15	0.51	6.07	3.91	1.72	Ø10c/12.5	Ø10c/16	Ø6c/16
	Y		0.67	1.06	1.24	2.28	3.62	4.21	Ø8c/22	Ø10c/21	Ø10c/18
L47	X	0.15	0.60	1.28	2.75	2.03	4.36	9.36	Ø8c/16	Ø10c/16	Ø12c/10
	Y		0.35	1.17	0.35	1.20	3.98	1.20	Ø6c/23	Ø10c/19	Ø6c/23
L48	X	0.15	2.75	0.92	2.04	9.36	3.12	6.94	Ø12c/10	Ø8c/16	Ø12c/15
	Y		0.11	0.82	0.19	0.39	2.81	0.65	Ø6c/25	Ø8c/17	Ø6c/25
L49	X	0.15	2.05	0.88	2.34	6.97	2.99	7.96	Ø12c/15	Ø8c/16	Ø12c/12.5
	Y		0.13	0.81	0.20	0.43	2.76	0.69	Ø6c/25	Ø8c/18	Ø6c/25
L50	X	0.15	2.34	0.90	2.13	7.96	3.06	7.25	Ø12c/12.5	Ø8c/16	Ø12c/15
	Y		0.10	0.87	0.13	0.34	2.95	0.45	Ø6c/25	Ø8c/17	Ø6c/25
L51	X	0.15	2.12	0.87	2.32	7.23	2.98	7.91	Ø12c/15	Ø8c/16	Ø12c/12.5
	Y		0.14	0.83	0.18	0.46	2.83	0.60	Ø6c/25	Ø8c/17	Ø6c/25
L52	X	0.15	2.32	0.91	1.69	7.91	3.09	5.74	Ø12c/12.5	Ø8c/16	Ø10c/12.5
	Y		0.24	1.24	0.17	0.81	4.24	0.57	Ø6c/25	Ø10c/18	Ø6c/25

- **SOBRE 2° PISO**

			Momentos			Cuantías			Armadura de refuerzo		
Losa	Dir.	Altura	Izq.	Centro	Der.	Izq.	Centro	Der.	Sup. Izq.	Inf. Centro	Sup. Der.
L1	X	0.12	------	0.05	0.10	------	0.22	0.41	------	Ø6c/24	Ø6c/24
	Y		1.03	-0.05	------	4.37	-0.20	------	Ø10c/16	------	------
L2	X	0.12	0.09	0.06	0.05	0.37	0.24	0.23	Ø6c/24	Ø6c/24	Ø6c/24
	Y		1.03	-0.05	------	4.41	-0.20	------	Ø10c/16	------	------
L3	X	0.12	------	0.08	0.09	------	0.34	0.38	------	Ø6c/24	Ø6c/24
	Y		1.04	-0.05	------	4.41	-0.20	------	Ø10c/16	------	------
L4	X	0.12	------	0.06	0.08	------	0.26	0.33	------	Ø6c/24	Ø6c/24
	Y		1.06	-0.05	------	4.53	-0.22	------	Ø10c/16	------	------
L5	X	0.12	0.07	0.09	------	0.29	0.38	------	Ø6c/24	Ø6c/24	------
	Y		0.95	-0.05	------	4.03	-0.20	------	Ø10c/16	------	------
L6	X	0.12	------	0.19	------	------	0.79	------	------	Ø6c/24	------
	Y		0.95	-0.05	------	4.04	-0.20	------	Ø10c/16	------	------
L7	X	0.15	0.98	0.82	2.07	3.34	2.81	7.06	Ø8c/15	Ø8c/16	Ø12c/15
	Y		0.08	0.80	0.98	0.26	2.74	3.34	Ø6c/25	Ø8c/16	Ø8c/15

IF-2026-34955629-GCABA-DGROC

			Momentos			Cuantías			Armadura de refuerzo		
Losa	Dir.	Altura	Izq.	Centro	Der.	Izq.	Centro	Der.	Sup. Izq.	Inf. Centro	Sup. Der.
L8	X	0.15	1.97	0.83	1.65	6.69	2.81	5.63	Ø12c/15	Ø8c/16	Ø10c/12.5
	Y		0.84	0.80	0.42	2.88	2.71	1.45	Ø8c/17	Ø8c/18	Ø6c/19
L9	X	0.15	1.69	1.00	1.81	5.74	3.41	6.17	Ø10c/12.5	Ø10c/16	Ø10c/12.5
	Y		1.17	1.06	0.43	3.99	3.61	1.46	Ø10c/19	Ø10c/21	Ø6c/19
L10	X	0.15	1.75	0.93	1.85	5.97	3.18	6.29	Ø10c/12.5	Ø8c/15	Ø12c/15
	Y		0.66	0.78	0.45	2.26	2.65	1.55	Ø8c/22	Ø8c/19	Ø6c/18
L14	X	0.12	0.66	0.11	0.64	2.81	0.47	2.74	Ø8c/16	Ø6c/16	Ø8c/16
	Y		0.23	0.37	0.68	0.96	1.58	2.90	Ø6c/16	Ø6c/16	Ø8c/16
L15	X	0.12	0.23	0.03	0.50	1.00	0.15	2.11	Ø6c/24	Ø6c/24	Ø8c/23
	Y		0.79	0.16	0.13	3.37	0.69	0.53	Ø10c/16	Ø6c/16	Ø6c/16
L17	X	0.12	------	-0.05	0.98	------	-0.22	4.19	------	------	Ø10c/16
	Y		0.46	0.73	0.00	1.97	3.10	0.00	Ø8c/16	Ø8c/16	Ø6c/16
L18	X	0.12	0.91	-0.05	------	3.87	-0.23	------	Ø10c/16	------	------
	Y		0.34	0.28	0.48	1.43	1.21	2.03	Ø6c/19	Ø6c/23	Ø8c/24
L19	X	0.15	0.59	0.09	------	2.02	0.30	------	Ø8c/24	Ø6c/25	------
	Y		------	0.02	2.25	------	0.08	7.65	------	Ø6c/16	Ø10c/10
L20	X	0.15	------	0.03	0.68	------	0.09	2.30	------	Ø6c/25	Ø8c/21
	Y		------	0.00	1.58	------	0.01	5.39	------	Ø6c/16	Ø10c/12.5
L21	X	0.12	------	-0.11	1.14	------	-0.45	4.84	------	------	Ø10c/16
	Y		0.26	-0.00	0.40	1.11	-0.01	1.70	Ø6c/24	------	Ø6c/16
L22	X	0.10	0.06	0.10	0.15	0.29	0.51	0.78	Ø6c/20	Ø6c/20	Ø6c/20
	Y		0.89	0.28	1.15	4.54	1.45	5.89	Ø10c/16	Ø6c/16	Ø10c/12.5
L23	X	0.10	0.14	0.02	0.07	0.71	0.10	0.37	Ø6c/20	Ø6c/20	Ø6c/20
	Y		1.05	0.34	1.26	5.35	1.73	6.46	Ø10c/12.5	Ø6c/16	Ø12c/15
L24	X	0.12	1.56	0.86	0.82	6.63	3.65	3.50	Ø12c/15	Ø10c/16	Ø10c/16
	Y		0.53	0.18	0.21	2.24	0.78	0.89	Ø8c/22	Ø6c/24	Ø6c/24
L25	X	0.15	1.47	1.47	1.10	5.01	5.01	3.75	Ø10c/15	Ø10c/15	Ø10c/16
	Y		1.38	0.78	0.52	4.71	2.64	1.76	Ø10c/16	Ø8c/19	Ø6c/16
L26b	X	0.12	------	-0.03	1.07	------	-0.13	4.54	------	------	Ø10c/16
	Y		0.22	0.23	0.25	0.96	0.98	1.08	Ø6c/24	Ø6c/24	Ø6c/24
L27b	X	0.12	1.03	-0.05	------	4.40	-0.21	------	Ø10c/16	------	------
	Y		0.19	0.21	0.21	0.83	0.89	0.91	Ø6c/24	Ø6c/24	Ø6c/24
L28	X	0.15	0.29	1.07	0.98	0.98	3.65	3.33	Ø6c/25	Ø10c/21	Ø8c/15
	Y		1.49	1.02	-0.02	5.07	3.48	-0.06	Ø10c/15	Ø10c/16	------
L29	X	0.12	0.89	-0.42	1.11	3.79	-1.77	4.72	Ø10c/16	------	Ø10c/16
	Y		0.61	0.58	0.71	2.61	2.46	3.02	Ø8c/16	Ø8c/16	Ø8c/16
L30	X	0.12	0.93	0.43	0.59	3.95	1.81	2.50	Ø10c/16	Ø6c/15	Ø8c/16
	Y		0.87	0.31	0.02	3.70	1.32	0.07	Ø10c/16	Ø6c/16	Ø6c/16
L31	X	0.12	0.59	0.41	0.97	2.52	1.76	4.12	Ø8c/16	Ø6c/16	Ø10c/16
	Y		0.86	0.29	0.01	3.66	1.24	0.04	Ø10c/16	Ø6c/16	Ø6c/16
L32	X	0.12	0.29	0.24	0.29	1.25	1.02	1.25	Ø6c/22	Ø6c/24	Ø6c/22
	Y		------	-0.07	0.97	------	-0.31	4.12	------	------	Ø10c/16
L33	X	0.15	0.15	1.39	1.09	0.50	4.75	3.72	Ø6c/16	Ø10c/16	Ø10c/16
	Y		1.06	0.83	1.49	3.63	2.83	5.08	Ø10c/16	Ø8c/16	Ø10c/15
L34	X	0.12	0.99	-0.44	1.03	4.20	-1.86	4.38	Ø10c/16	------	Ø10c/16
	Y		0.61	0.59	0.58	2.61	2.52	2.47	Ø8c/16	Ø8c/16	Ø8c/16
L35	X	0.15	1.05	1.30	0.93	3.56	4.43	3.16	Ø10c/16	Ø10c/16	Ø8c/15
	Y		0.75	0.81	1.37	2.56	2.76	4.65	Ø8c/16	Ø8c/16	Ø10c/16
L36	X	0.15	1.14	1.33	0.94	3.88	4.53	3.19	Ø10c/16	Ø10c/16	Ø8c/15
	Y		0.20	0.26	1.06	0.67	0.89	3.62	Ø6c/25	Ø6c/25	Ø10c/21
L37	X	0.12	0.84	-0.38	1.07	3.58	-1.61	4.56	Ø10c/16	------	Ø10c/16
	Y		0.13	0.14	0.21	0.55	0.60	0.90	Ø6c/24	Ø6c/24	Ø6c/24
L38	X	0.15	1.55	1.26	1.32	5.27	4.30	4.50	Ø10c/12.5	Ø10c/16	Ø10c/16
	Y		------	0.12	0.78	------	0.39	2.66	------	Ø6c/25	Ø8c/18
L39	X	0.15	1.14	1.35	0.87	3.90	4.60	2.95	Ø10c/16	Ø10c/16	Ø8c/16
	Y		1.03	0.26	0.20	3.50	0.87	0.67	Ø10c/22	Ø6c/25	Ø6c/25
L40	X	0.12	0.77	-0.36	1.14	3.29	-1.55	4.85	Ø8c/15	------	Ø10c/16
	Y		0.18	0.10	0.15	0.76	0.41	0.63	Ø6c/24	Ø6c/24	Ø6c/24
L41	X	0.15	1.53	1.27	1.30	5.20	4.34	4.41	Ø10c/15	Ø10c/16	Ø10c/16
	Y		0.89	0.09	------	3.04	0.30	------	Ø6c/25	Ø6c/25	------

IF-2026-34355629-GCABA-DGROC

			Momentos			Cuantías			Armadura de refuerzo		
Losa	Dir.	Altura	Izq.	Centro	Der.	Izq.	Centro	Der.	Sup. Izq.	Inf. Centro	Sup. Der.
L42	X	0.15	0.15	1.09	1.18	0.49	3.72	4.02	Ø6c/16	Ø10c/16	Ø10c/16
	Y		-0.02	1.18	1.03	-0.06	4.03	3.50	------	Ø10c/16	Ø10c/16
L43	X	0.12	1.05	-0.43	1.00	4.49	-1.83	4.26	Ø10c/17	------	Ø10c/18
	Y		1.05	0.72	0.71	4.47	3.06	3.01	Ø10c/16	Ø8c/16	Ø8c/16
L44	X	0.15	1.25	1.37	0.96	4.24	4.68	3.29	Ø10c/16	Ø10c/16	Ø8c/15
	Y		0.35	1.07	0.93	1.21	3.64	3.17	Ø6c/23	Ø10c/21	Ø10c/24
L45	X	0.12	------	-0.03	0.45	------	-0.13	1.93	------	------	Ø8c/24
	Y		2.05	0.05	0.67	8.72	0.23	2.84	Ø12c/12.5	Ø6c/16	Ø8c/16
L46	X	0.12	0.33	-0.03	------	1.41	-0.14	------	Ø6c/16	------	------
	Y		0.07	0.00	------	0.28	0.01	------	Ø6c/24	Ø6c/24	------
L47	X	0.15	------	0.15	0.74	------	0.50	2.51	------	Ø6c/25	Ø8c/20
	Y		2.65	-0.06	------	9.03	-0.21	------	Ø12c/12.5	------	------
L51	X	0.15	1.57	1.15	0.53	5.35	3.92	1.79	Ø10c/12.5	Ø10c/16	Ø6c/15
	Y		0.69	1.17	1.27	2.34	4.00	4.33	Ø8c/21	Ø10c/19	Ø10c/18

- **SOBRE 3° PISO**

			Momentos			Cuantías			Armadura de refuerzo		
Losa	Dir.	Altura	Izq.	Centro	Der.	Izq.	Centro	Der.	Sup. Izq.	Inf. Centro	Sup. Der.
L2	X	0.12	------	0.07	0.10	------	0.31	0.42	------	Ø6c/24	Ø6c/24
	Y		1.05	-0.05	------	4.47	-0.21	------	Ø10c/16	------	------
L3	X	0.12	------	0.17	0.25	------	0.73	1.08	------	Ø6c/24	Ø6c/24
	Y		0.94	-0.04	------	3.99	-0.19	------	Ø10c/16	------	------
L4	X	0.15	1.03	0.85	2.01	3.50	2.91	6.86	Ø10c/16	Ø8c/16	Ø12c/15
	Y		0.08	0.86	1.26	0.27	2.92	4.31	Ø6c/25	Ø8c/17	Ø10c/18
L5	X	0.15	1.91	0.76	1.62	6.49	2.57	5.52	Ø12c/15	Ø8c/16	Ø10c/12.5
	Y		0.94	0.97	0.86	3.20	3.30	2.94	Ø10c/24	Ø8c/15	Ø8c/17
L6	X	0.15	1.68	0.99	1.77	5.72	3.39	6.02	Ø10c/12.5	Ø10c/16	Ø10c/12.5
	Y		1.20	1.26	0.43	4.10	4.30	1.47	Ø10c/19	Ø10c/18	Ø6c/19
L7	X	0.15	1.65	0.89	1.72	5.63	3.02	5.87	Ø10c/12.5	Ø8c/16	Ø10c/12.5
	Y		0.72	0.72	0.45	2.44	2.45	1.54	Ø8c/20	Ø8c/20	Ø6c/18
L8	X	0.15	1.70	0.89	2.32	5.78	3.04	7.90	Ø10c/12.5	Ø8c/16	Ø12c/12.5
	Y		0.10	0.92	0.18	0.35	3.12	0.62	Ø6c/25	Ø10c/25	Ø6c/25
L9	X	0.15	2.32	0.91	1.85	7.90	3.11	6.32	Ø12c/12.5	Ø8c/16	Ø12c/15
	Y		0.06	0.94	0.09	0.22	3.20	0.32	Ø6c/25	Ø10c/24	Ø6c/25
L10	X	0.15	1.85	0.84	2.05	6.31	2.88	6.99	Ø12c/15	Ø8c/16	Ø12c/15
	Y		0.09	0.95	0.16	0.32	3.23	0.56	Ø6c/25	Ø10c/24	Ø6c/25
L11	X	0.15	2.05	0.87	1.77	6.99	2.97	6.01	Ø12c/15	Ø8c/16	Ø10c/12.5
	Y		0.11	0.80	0.86	0.38	2.71	2.94	Ø6c/25	Ø8c/18	Ø8c/17
L12	X	0.15	1.77	0.87	2.08	6.01	2.98	7.07	Ø10c/12.5	Ø8c/16	Ø12c/15
	Y		0.04	0.77	0.88	0.14	2.62	3.00	Ø6c/25	Ø8c/19	Ø10c/25
L13	X	0.15	2.08	0.93	1.02	7.08	3.16	3.49	Ø12c/15	Ø8c/15	Ø10c/16
	Y		0.42	0.98	0.97	1.42	3.35	3.29	Ø6c/19	Ø8c/15	Ø8c/15
L14	X	0.12	0.89	0.07	0.56	3.79	0.30	2.37	Ø10c/16	Ø6c/16	Ø8c/16
	Y		0.20	0.37	0.60	0.85	1.59	2.57	Ø6c/24	Ø6c/17	Ø8c/19
L15	X	0.12	0.15	-0.01	0.41	0.63	-0.06	1.73	Ø6c/24	------	Ø6c/16
	Y		0.64	0.06	0.76	2.73	0.27	3.23	Ø8c/16	Ø6c/16	Ø8c/15
L16b	X	0.12	0.99	-0.05	------	4.24	-0.23	------	Ø10c/16	------	------
	Y		0.29	-0.04	------	1.22	-0.18	------	Ø6c/23	------	------
L17	X	0.12	0.92	-0.05	------	3.90	-0.22	------	Ø10c/16	------	------
	Y		0.32	0.30	------	1.38	1.26	------	Ø6c/20	Ø6c/22	------
L18	X	0.15	0.59	0.10	------	2.02	0.33	------	Ø8c/24	Ø6c/25	------
	Y		------	0.00	2.88	------	0.00	9.80	------	Ø6c/16	Ø12c/10
L19	X	0.15	------	0.03	0.66	------	0.12	2.24	------	Ø6c/25	Ø8c/22
	Y		------	-0.02	1.93	------	-0.06	6.57	------	------	Ø12c/15
L20	X	0.12	------	-0.11	1.10	------	-0.48	4.67	------	------	Ø10c/16
	Y		0.30	0.00	0.38	1.28	0.00	1.61	Ø6c/22	Ø6c/24	Ø6c/17

IF-2026-34355629-GCABA-DGROC

			Momentos			Cuantías			Armadura de refuerzo		
Losa	Dir.	Altura	Izq.	Centro	Der.	Izq.	Centro	Der.	Sup. Izq.	Inf. Centro	Sup. Der.
L21	X	0.10	0.06	0.11	0.20	0.29	0.54	1.01	Ø6c/20	Ø6c/20	Ø6c/20
	Y		0.85	0.28	1.29	4.36	1.42	6.62	Ø10c/16	Ø6c/16	Ø12c/15
L22	X	0.10	0.15	0.01	------	0.79	0.03	------	Ø6c/20	Ø6c/20	------
	Y		1.00	0.34	1.38	5.12	1.72	7.03	Ø10c/15	Ø6c/16	Ø12c/15
L23	X	0.12	1.54	0.86	0.81	6.57	3.68	3.45	Ø12c/15	Ø10c/16	Ø10c/16
	Y		0.55	0.17	0.23	2.36	0.73	0.99	Ø8c/21	Ø6c/24	Ø6c/24
L24	X	0.15	1.50	1.59	1.03	5.11	5.42	3.52	Ø10c/15	Ø10c/12.5	Ø10c/16
	Y		1.15	0.76	0.55	3.90	2.58	1.86	Ø10c/20	Ø8c/19	Ø6c/15
L25b	X	0.12	------	-0.05	1.14	------	-0.21	4.84	------	------	Ø10c/16
	Y		0.19	0.21	0.24	0.82	0.89	1.02	Ø6c/24	Ø6c/24	Ø6c/24
L26b	X	0.12	1.05	-0.05	------	4.47	-0.20	------	Ø10c/16	------	------
	Y		0.19	0.21	0.21	0.83	0.88	0.89	Ø6c/24	Ø6c/24	Ø6c/24
L27	X	0.15	0.24	1.21	1.22	0.81	4.13	4.15	Ø6c/16	Ø10c/16	Ø10c/16
	Y		1.22	1.01	-0.02	4.15	3.43	-0.06	Ø10c/16	Ø10c/16	------
L28	X	0.12	1.07	-0.52	1.23	4.57	-2.23	5.22	Ø10c/16	------	Ø10c/15
	Y		0.64	0.60	0.74	2.74	2.55	3.16	Ø8c/16	Ø8c/16	Ø8c/15
L29	X	0.12	0.73	0.40	0.44	3.09	1.71	1.88	Ø8c/16	Ø6c/16	Ø6c/15
	Y		0.81	0.42	0.04	3.43	1.80	0.19	Ø10c/16	Ø6c/15	Ø6c/16
L30	X	0.12	0.44	0.39	0.75	1.89	1.66	3.19	Ø8c/16	Ø6c/16	Ø8c/15
	Y		0.81	0.41	0.04	3.44	1.73	0.16	Ø10c/16	Ø6c/16	Ø6c/16
L31	X	0.12	------	0.26	0.29	------	1.12	1.25	------	Ø6c/24	Ø6c/22
	Y		------	-0.07	0.96	------	-0.31	4.10	------	------	Ø10c/16
L32	X	0.15	0.16	1.57	1.21	0.54	5.35	4.11	Ø6c/16	Ø10c/12.5	Ø10c/16
	Y		1.02	0.81	1.22	3.48	2.74	4.16	Ø10c/22	Ø8c/18	Ø10c/18
L33	X	0.12	1.19	-0.56	1.13	5.06	-2.37	4.83	Ø10c/15	------	Ø10c/16
	Y		0.64	0.62	0.65	2.71	2.66	2.76	Ø8c/18	Ø8c/18	Ø8c/18
L34	X	0.15	1.15	1.43	0.93	3.92	4.86	3.17	Ø10c/16	Ø10c/16	Ø8c/15
	Y		0.78	0.79	1.13	2.65	2.69	3.85	Ø8c/19	Ø8c/18	Ø10c/20
L35	X	0.15	1.15	1.37	0.96	3.93	4.68	3.27	Ø10c/16	Ø10c/16	Ø8c/15
	Y		0.24	0.25	1.02	0.82	0.85	3.47	Ø6c/25	Ø6c/25	Ø10c/22
L36	X	0.12	0.94	-0.42	1.06	4.01	-1.77	4.51	Ø10c/16	------	Ø10c/16
	Y		0.13	0.14	0.22	0.56	0.61	0.95	Ø6c/24	Ø6c/24	Ø6c/24
L37	X	0.15	1.54	1.27	1.35	5.23	4.33	4.61	Ø10c/15	Ø10c/16	Ø10c/16
	Y		------	0.10	0.81	------	0.35	2.75	------	Ø6c/25	Ø8c/18
L38	X	0.15	1.18	1.40	0.91	4.01	4.76	3.11	Ø10c/16	Ø10c/16	Ø8c/16
	Y		0.91	0.25	0.24	3.12	0.85	0.81	Ø10c/25	Ø6c/25	Ø6c/25
L39	X	0.12	0.87	-0.41	1.14	3.72	-1.76	4.87	Ø10c/16	------	Ø10c/16
	Y		0.19	0.09	0.16	0.79	0.39	0.67	Ø6c/24	Ø6c/24	Ø6c/24
L40	X	0.15	1.53	1.28	1.31	5.21	4.35	4.47	Ø10c/15	Ø10c/16	Ø10c/16
	Y		0.87	0.09	------	2.96	0.29	------	Ø8c/17	Ø6c/25	------
L41	X	0.15	0.15	1.13	1.19	0.52	3.86	4.05	Ø6c/16	Ø10c/16	Ø10c/16
	Y		-0.02	1.20	0.91	-0.08	4.10	3.11	------	Ø10c/16	Ø8c/16
L42	X	0.12	1.15	-0.46	0.99	4.88	-1.95	4.23	Ø10c/16	------	Ø10c/18
	Y		1.07	0.73	0.71	4.57	3.11	3.02	Ø10c/16	Ø8c/16	Ø8c/16
L43	X	0.15	1.25	1.38	0.98	4.24	4.70	3.33	Ø10c/16	Ø10c/16	Ø8c/15
	Y		0.35	1.07	0.90	1.18	3.64	3.08	Ø6c/24	Ø10c/21	Ø10c/25
L44	X	0.12	------	-0.03	0.44	------	-0.14	1.89	------	------	Ø8c/24
	Y		2.03	0.05	0.70	8.63	0.22	2.98	Ø12c/12.5	Ø6c/16	Ø8c/16
L45	X	0.12	0.34	-0.03	------	1.43	-0.13	------	Ø6c/16	------	------
	Y		0.07	0.00	------	0.30	0.02	------	Ø6c/24	Ø6c/24	------
L46	X	0.15	------	0.13	0.76	------	0.46	2.60	------	Ø6c/25	Ø8c/19
	Y		2.69	-0.06	------	9.16	-0.20	------	Ø12c/10	------	------
L47	X	0.15	1.76	1.12	0.53	6.00	3.82	1.79	Ø10c/12.5	Ø10c/16	Ø6c/15
	Y		0.67	1.11	1.25	2.30	3.79	4.25	Ø8c/21	Ø10c/20	Ø10c/18
L48	X	0.15	0.63	1.27	2.74	2.14	4.32	9.32	Ø8c/16	Ø10c/16	Ø12c/10
	Y		0.36	1.21	0.36	1.21	4.12	1.22	Ø6c/23	Ø10c/19	Ø6c/23
L49	X	0.15	2.73	0.92	2.02	9.31	3.12	6.89	Ø12c/10	Ø8c/16	Ø12c/15
	Y		0.14	0.89	0.20	0.49	3.03	0.69	Ø6c/25	Ø10c/25	Ø6c/25
L50	X	0.15	2.03	0.88	2.36	6.90	2.99	8.05	Ø12c/15	Ø8c/16	Ø12c/12.5
	Y		0.15	0.87	0.21	0.52	2.97	0.73	Ø6c/23	Ø10c/20	Ø6c/25

IF-2026-34355629-GCABA-DGROC

			Momentos			Cuantías			Armadura de refuerzo		
Losa	Dir.	Altura	Izq.	Centro	Der.	Izq.	Centro	Der.	Sup. Izq.	Inf. Centro	Sup. Der.
L51	X	0.15	2.36	0.90	2.11	8.05	3.07	7.18	Ø12c/12.5	Ø8c/16	Ø12c/15
	Y		0.12	0.92	0.14	0.40	3.14	0.48	Ø6c/25	Ø10c/24	Ø6c/25
L52	X	0.15	2.10	0.87	2.35	7.15	2.97	8.02	Ø12c/15	Ø8c/16	Ø12c/12.5
	Y		0.17	0.89	0.19	0.59	3.03	0.65	Ø6c/25	Ø10c/25	Ø6c/25
L53	X	0.15	2.36	0.93	1.75	8.02	3.16	5.98	Ø12c/12.5	Ø8c/15	Ø10c/12.5
	Y		0.26	1.32	0.16	0.87	4.51	0.55	Ø6c/25	Ø10c/17	Ø6c/25

- **SOBRE 4° PISO**

			Momentos			Cuantías			Armadura de refuerzo		
Losa	Dir.	Altura	Izq.	Centro	Der.	Izq.	Centro	Der.	Sup. Izq.	Inf. Centro	Sup. Der.
L2	X	0.12	0.01	0.16	0.07	0.02	0.67	0.29	Ø6c/24	Ø6c/24	Ø6c/24
	Y		1.04	-0.05	------	4.42	-0.22	------	Ø10c/16	------	------
L3	X	0.12	0.07	0.11	0.01	0.28	0.46	0.04	Ø6c/24	Ø6c/24	Ø6c/24
	Y		0.94	-0.05	------	3.99	-0.19	------	Ø10c/16	------	------
L4	X	0.12	------	0.08	0.07	------	0.35	0.31	------	Ø6c/24	Ø6c/24
	Y		0.96	-0.05	------	4.07	-0.19	------	Ø10c/16	------	------
L5	X	0.12	0.08	0.08	------	0.34	0.33	------	Ø6c/24	Ø6c/24	------
	Y		1.05	-0.05	------	4.47	-0.22	------	Ø10c/16	------	------
L6	X	0.12	0.05	0.06	0.08	0.21	0.24	0.33	Ø6c/24	Ø6c/24	Ø6c/24
	Y		1.05	-0.05	------	4.46	-0.22	------	Ø10c/16	------	------
L7	X	0.12	0.07	0.07	0.05	0.30	0.30	0.22	Ø6c/24	Ø6c/24	Ø6c/24
	Y		1.06	-0.05	------	4.50	-0.22	------	Ø10c/16	------	------
L8	X	0.15	1.06	0.80	1.98	3.61	2.71	6.73	Ø10c/16	Ø8c/16	Ø12c/15
	Y		0.10	0.86	1.50	0.34	2.94	5.11	Ø6c/25	Ø8c/17	Ø10c/15
L9	X	0.15	1.90	0.76	1.61	6.48	2.58	5.49	Ø12c/15	Ø8c/16	Ø10c/12.5
	Y		0.97	0.94	0.88	3.29	3.22	2.99	Ø8c/15	Ø10c/24	Ø10c/25
L10	X	0.15	1.68	0.99	1.80	5.73	3.36	6.12	Ø10c/12.5	Ø10c/16	Ø10c/12.5
	Y		1.23	1.27	0.43	4.20	4.33	1.48	Ø10c/18	Ø10c/18	Ø6c/19
L11	X	0.15	1.72	0.98	1.65	5.87	3.33	5.63	Ø10c/12.5	Ø8c/15	Ø10c/12.5
	Y		0.76	0.84	0.45	2.60	2.87	1.54	Ø8c/19	Ø8c/17	Ø6c/18
L15	X	0.12	0.72	0.11	0.75	3.06	0.45	3.19	Ø8c/16	Ø6c/16	Ø8c/15
	Y		0.22	0.37	------	0.95	1.60	------	Ø6c/24	Ø6c/17	------
L16	X	0.12	0.31	0.02	0.49	1.34	0.07	2.07	Ø6c/21	Ø6c/24	Ø8c/24
	Y		0.88	0.16	0.10	3.74	0.68	0.41	Ø10c/16	Ø6c/16	Ø6c/16
L18	X	0.12	0.99	-0.05	------	4.23	-0.23	------	Ø10c/16	------	------
	Y		0.28	-0.04	------	1.21	-0.17	------	Ø6c/23	------	------
L19	X	0.15	0.63	0.12	------	2.16	0.40	------	Ø8c/23	Ø6c/25	------
	Y		------	-0.00	2.94	------	-0.00	10.00	------	------	Ø12c/10
L20	X	0.10	0.05	0.11	0.21	0.26	0.57	1.07	Ø6c/20	Ø6c/20	Ø6c/20
	Y		0.88	0.28	1.28	4.49	1.41	6.55	Ø10c/16	Ø6c/16	Ø12c/15
L21	X	0.12	------	-0.11	1.17	------	-0.48	4.98	------	------	Ø10c/15
	Y		0.31	-0.00	0.37	1.31	-0.01	1.59	Ø6c/21	------	Ø6c/17
L22	X	0.15	------	0.02	0.70	------	0.07	2.37	------	Ø6c/25	Ø8c/21
	Y		------	-0.00	1.71	------	-0.02	5.84	------	------	Ø10c/12.5
L23	X	0.10	0.17	0.01	------	0.86	0.07	------	Ø6c/20	Ø6c/20	------
	Y		1.01	0.33	1.41	5.16	1.70	7.21	Ø10c/15	Ø6c/16	Ø12c/15
L24	X	0.12	1.71	0.94	0.19	7.28	4.02	0.81	Ø12c/15	Ø10c/16	Ø6c/16
	Y		0.64	0.21	0.21	2.73	0.90	0.89	Ø8c/18	Ø6c/24	Ø6c/24
L25	X	0.15	1.62	1.72	0.57	5.53	5.86	1.95	Ø10c/12.5	Ø10c/12.5	Ø8c/16
	Y		1.25	0.78	0.62	4.26	2.66	2.12	Ø10c/18	Ø8c/18	Ø8c/23
L26b	X	0.12	------	-0.04	1.13	------	-0.17	4.79	------	------	Ø10c/16
	Y		0.21	0.21	0.23	0.88	0.87	0.96	Ø6c/24	Ø6c/24	Ø6c/24
L27b	X	0.12	1.07	-0.05	------	4.56	-0.23	------	Ø10c/16	------	------
	Y		0.18	0.20	0.22	0.77	0.86	0.95	Ø6c/24	Ø6c/24	Ø6c/24
L28	X	0.15	0.25	1.19	1.21	0.85	4.07	4.12	Ø6c/16	Ø10c/16	Ø10c/16
	Y		1.25	1.01	-0.02	4.26	3.45	-0.06	Ø10c/18	Ø8c/18	Ø8c/16

IF-2026-34393629-GCABA-DGROC

			Momentos			Cuantías			Armadura de refuerzo		
Losa	Dir.	Altura	Izq.	Centro	Der.	Izq.	Centro	Der.	Sup. Izq.	Inf. Centro	Sup. Der.
L29	X	0.12	1.01	-0.51	1.33	4.30	-2.19	5.67	Ø10c/16	------	Ø10c/12.5
	Y		0.64	0.60	0.76	2.73	2.57	3.23	Ø8c/18	Ø8c/19	Ø10c/24
L30	X	0.12	1.01	-0.06	------	4.31	-0.23	------	Ø10c/16	------	------
	Y		0.05	0.11	0.10	0.22	0.48	0.42	Ø6c/24	Ø6c/24	Ø6c/24
L31	X	0.12	0.89	0.43	0.47	3.78	1.84	1.98	Ø10c/16	Ø6c/15	Ø8c/16
	Y		0.38	0.51	0.09	1.60	2.16	0.36	Ø6c/17	Ø8c/23	Ø6c/24
L32	X	0.12	0.47	0.42	0.90	1.99	1.80	3.83	Ø8c/16	Ø6c/15	Ø10c/16
	Y		0.39	0.49	0.06	1.65	2.10	0.26	Ø6c/17	Ø8c/23	Ø6c/24
L33	X	0.12	------	0.08	0.10	------	0.33	0.41	------	Ø6c/24	Ø6c/24
	Y		------	-0.07	0.95	------	-0.29	4.06	------	------	Ø10c/16
L34	X	0.12	0.10	0.08	0.03	0.41	0.33	0.13	Ø6c/24	Ø6c/24	Ø6c/24
	Y		------	-0.07	0.98	------	-0.29	4.17	------	------	Ø10c/16
L35	X	0.15	0.16	1.56	1.17	0.54	5.30	3.99	Ø6c/16	Ø10c/12.5	Ø10c/16
	Y		1.01	0.81	1.25	3.44	2.75	4.27	Ø10c/22	Ø8c/18	Ø10c/18
L36	X	0.12	1.14	-0.55	1.22	4.88	-2.35	5.21	Ø10c/16	------	Ø10c/15
	Y		0.65	0.63	0.63	2.76	2.67	2.69	Ø8c/18	Ø8c/18	Ø8c/18
L37	X	0.15	1.24	1.54	0.16	4.22	5.25	0.54	Ø10c/16	Ø10c/12.5	Ø6c/16
	Y		0.84	0.82	1.25	2.87	2.78	4.25	Ø8c/17	Ø8c/18	Ø10c/18
L38	X	0.15	1.16	1.38	0.94	3.96	4.70	3.19	Ø10c/16	Ø10c/16	Ø8c/15
	Y		0.25	0.25	1.01	0.85	0.84	3.44	Ø6c/25	Ø6c/25	Ø10c/22
L39	X	0.12	0.91	-0.42	1.13	3.87	-1.79	4.82	Ø10c/16	------	Ø10c/16
	Y		0.14	0.14	0.21	0.58	0.58	0.90	Ø6c/24	Ø6c/24	Ø6c/24
L40	X	0.15	1.61	1.34	1.14	5.48	4.56	3.89	Ø10c/12.5	Ø10c/16	Ø10c/16
	Y		------	0.12	0.88	------	0.40	2.98	------	Ø6c/25	Ø10c/25
L41	X	0.12	0.92	-0.05	------	3.92	-0.21	------	Ø10c/16	------	------
	Y		0.14	0.03	0.07	0.61	0.11	0.31	Ø6c/24	Ø6c/24	Ø6c/24
L42	X	0.15	1.20	1.41	0.87	4.08	4.79	2.97	Ø10c/16	Ø10c/16	Ø8c/16
	Y		0.89	0.25	0.25	3.05	0.84	0.85	Ø10c/25	Ø6c/25	Ø6c/25
L43	X	0.12	0.82	-0.40	1.24	3.50	-1.72	5.29	Ø10c/16	------	Ø10c/12.5
	Y		0.18	0.08	0.17	0.77	0.33	0.71	Ø6c/24	Ø6c/24	Ø6c/24
L44	X	0.15	1.62	1.35	1.16	5.53	4.60	3.94	Ø10c/12.5	Ø10c/16	Ø10c/16
	Y		0.93	0.09	------	3.15	0.32	------	Ø10c/24	Ø6c/25	------
L45	X	0.12	0.95	-0.05	------	4.04	-0.23	------	Ø10c/16	------	------
	Y		------	0.02	0.09	------	0.08	0.37	------	Ø6c/24	Ø6c/24
L46	X	0.15	0.15	1.14	1.18	0.52	3.88	4.03	Ø6c/16	Ø10c/16	Ø10c/16
	Y		-0.02	1.21	0.89	-0.08	4.11	3.04	------	Ø10c/16	Ø8c/16
L47	X	0.12	1.13	-0.48	1.08	4.83	-2.03	4.61	Ø10c/16	------	Ø10c/17
	Y		1.11	0.74	0.70	4.71	3.15	3.00	Ø10c/16	Ø8c/15	Ø8c/16
L48	X	0.15	1.39	1.50	0.24	4.74	5.11	0.83	Ø10c/16	Ø10c/15	Ø6c/16
	Y		0.41	1.11	0.97	1.39	3.76	3.29	Ø6c/20	Ø10c/20	Ø8c/15
L49	X	0.12	------	-0.04	0.47	------	-0.17	2.00	------	------	Ø8c/24
	Y		2.07	0.05	0.71	8.82	0.22	3.01	Ø12c/12.5	Ø6c/16	Ø8c/16
L50	X	0.12	0.34	-0.03	------	1.45	-0.13	------	Ø6c/16	------	------
	Y		0.08	-0.00	------	0.33	-0.00	------	Ø6c/24	------	------
L51	X	0.15	------	0.14	0.76	------	0.47	2.60	------	Ø6c/25	Ø8c/19
	Y		2.83	-0.07	------	9.63	-0.24	------	Ø12c/10	------	------
L55	X	0.15	1.53	1.14	0.53	5.21	3.88	1.81	Ø10c/15	Ø10c/16	Ø6c/15
	Y		0.70	1.17	1.30	2.40	3.99	4.42	Ø8c/16	Ø10c/16	Ø10c/16

- **SOBRE 5° PISO**

			Momentos			Cuantías			Armadura de refuerzo		
Losa	Dir.	Altura	Izq.	Centro	Der.	Izq.	Centro	Der.	Sup. Izq.	Inf. Centro	Sup. Der.
L2	X	0.12	0.00	0.22	0.10	0.01	0.92	0.42	Ø6c/24	Ø6c/24	Ø6c/24
	Y		1.02	-0.06	------	4.34	-0.25	------	Ø10c/16	------	------
L3	X	0.15	1.08	0.90	2.09	3.66	3.08	7.11	Ø10c/16	Ø8c/16	Ø12c/15
	Y		0.08	0.90	1.48	0.27	3.07	5.05	Ø6c/25	Ø10c/25	Ø10c/25

IF-2026-34393629-GCABA-DGROC

			Momentos			Cuantías			Armadura de refuerzo		
Losa	Dir.	Altura	Izq.	Centro	Der.	Izq.	Centro	Der.	Sup. Izq.	Inf. Centro	Sup. Der.
L4	X	0.15	1.84	0.71	1.64	6.28	2.43	5.58	Ø10c/12.5	Ø8c/16	Ø10c/12.5
	Y		0.92	1.00	0.84	3.14	3.42	2.87	Ø10c/24	Ø10c/22	Ø8c/17
L5	X	0.15	1.73	0.94	1.81	5.91	3.19	6.18	Ø10c/12.5	Ø8c/15	Ø10c/12.5
	Y		1.38	1.24	0.43	4.69	4.22	1.45	Ø10c/16	Ø10c/16	Ø6c/16
L6	X	0.15	1.84	1.09	0.63	6.25	3.73	2.13	Ø10c/12.5	Ø10c/16	Ø8c/16
	Y		0.85	0.84	0.50	2.89	2.84	1.70	Ø8c/17	Ø8c/17	Ø6c/16
L7	X	0.15	0.02	1.11	2.12	0.06	3.79	7.22	Ø6c/16	Ø10c/16	Ø12c/15
	Y		0.31	1.10	0.38	1.05	3.76	1.29	Ø6c/25	Ø10c/20	Ø6c/21
L8	X	0.15	2.05	0.76	1.93	6.97	2.58	6.57	Ø12c/15	Ø8c/16	Ø12c/15
	Y		------	0.95	------	------	3.25	------	------	Ø10c/24	------
L9	X	0.15	1.95	0.86	1.79	6.64	2.94	6.11	Ø12c/15	Ø8c/16	Ø10c/12.5
	Y		------	0.94	0.16	------	3.20	0.55	------	Ø10c/24	Ø6c/25
L10	X	0.15	1.79	0.89	2.12	6.09	3.01	7.22	Ø10c/12.5	Ø8c/16	Ø12c/15
	Y		------	0.93	------	------	3.18	------	------	Ø10c/24	------
L11	X	0.15	2.13	0.94	1.03	7.25	3.19	3.52	Ø12c/15	Ø8c/15	Ø10c/16
	Y		0.52	1.16	0.12	1.76	3.95	0.41	Ø6c/16	Ø10c/19	Ø6c/25
L12	X	0.12	0.89	0.07	0.62	3.78	0.32	2.65	Ø10c/20	Ø6c/24	Ø8c/18
	Y		1.09	0.41	------	4.63	1.76	------	Ø10c/16	Ø6c/16	------
L13	X	0.12	0.26	-0.00	0.46	1.12	-0.00	1.95	Ø6c/24	------	Ø8c/24
	Y		0.82	0.15	0.13	3.50	0.66	0.57	Ø10c/16	Ø6c/16	Ø6c/16
L15	X	0.12	0.97	-0.06	------	4.14	-0.24	------	Ø10c/16	------	------
	Y		0.24	-0.02	------	1.02	-0.10	------	Ø6c/24	------	------
L17	X	0.15	------	0.05	0.46	------	0.17	1.56	------	Ø6c/25	Ø6c/18
	Y		------	0.07	2.50	------	0.24	8.51	------	Ø6c/16	Ø12c/12.5
L18	X	0.12	0.24	-0.00	0.38	1.01	-0.01	1.63	Ø6c/24	------	Ø6c/17
	Y		0.46	0.02	0.50	1.95	0.08	2.13	Ø8c/16	Ø6c/16	Ø8c/16
L19	X	0.10	0.07	0.07	0.20	0.37	0.37	1.04	Ø6c/20	Ø6c/20	Ø6c/20
	Y		0.96	0.32	1.30	4.89	1.63	6.66	Ø10c/16	Ø6c/16	Ø12c/15
L20	X	0.10	0.20	-0.01	------	1.04	-0.07	------	Ø6c/20	------	------
	Y		1.03	0.33	1.48	5.25	1.71	7.58	Ø10c/12.5	Ø6c/16	Ø10c/10
L21	X	0.12	0.49	-0.04	------	2.11	-0.18	------	Ø8c/16	------	------
	Y		0.08	-0.00	0.06	0.34	-0.01	0.24	Ø6c/24	------	Ø6c/24
L22	X	0.15	1.44	1.60	0.55	4.90	5.45	1.89	Ø10c/16	Ø10c/12.5	Ø8c/16
	Y		1.26	0.88	0.12	4.31	3.00	0.40	Ø10c/18	Ø10c/25	Ø6c/25
L23b	X	0.12	------	-0.11	1.07	------	-0.48	4.55	------	------	Ø10c/16
	Y		0.27	0.22	0.20	1.13	0.96	0.84	Ø6c/24	Ø6c/24	Ø6c/24
L24b	X	0.12	1.01	-0.05	------	4.29	-0.23	------	Ø10c/16	------	------
	Y		0.14	0.21	0.22	0.61	0.87	0.95	Ø6c/24	Ø6c/24	Ø6c/24
L25	X	0.15	0.22	1.27	1.24	0.75	4.32	4.23	Ø6c/16	Ø10c/16	Ø10c/16
	Y		1.15	1.02	-0.01	3.93	3.46	-0.05	Ø10c/19	Ø10c/22	------
L26	X	0.12	1.18	-0.56	1.28	5.02	-2.40	5.46	Ø10c/15	------	Ø10c/12.5
	Y		0.65	0.61	0.78	2.77	2.62	3.30	Ø8c/16	Ø8c/16	Ø8c/15
L27	X	0.12	1.00	-0.06	------	4.26	-0.25	------	Ø10c/16	------	------
	Y		0.01	0.18	0.05	0.03	0.78	0.23	Ø6c/24	Ø6c/24	Ø6c/24
L28	X	0.12	0.84	0.44	0.48	3.56	1.87	2.05	Ø10c/16	Ø6c/15	Ø8c/16
	Y		0.42	0.51	0.07	1.80	2.17	0.30	Ø6c/15	Ø8c/23	Ø6c/24
L29	X	0.12	0.45	0.40	0.92	1.90	1.71	3.94	Ø8c/16	Ø6c/16	Ø10c/16
	Y		0.40	0.50	0.04	1.72	2.13	0.18	Ø6c/16	Ø8c/23	Ø6c/24
L30	X	0.12	0.05	0.08	0.11	0.20	0.32	0.45	Ø6c/24	Ø6c/24	Ø6c/24
	Y		------	-0.06	1.02	------	-0.25	4.33	------	------	Ø10c/16
L31	X	0.12	0.09	0.11	0.01	0.39	0.48	0.03	Ø6c/24	Ø6c/24	Ø6c/24
	Y		------	-0.05	0.89	------	-0.23	3.78	------	------	Ø10c/16
L32	X	0.15	0.11	1.61	1.20	0.38	5.49	4.10	Ø6c/16	Ø10c/12.5	Ø10c/16
	Y		1.05	0.80	1.16	3.57	2.74	3.93	Ø10c/21	Ø8c/18	Ø10c/19
L33	X	0.12	1.19	-0.58	1.24	5.07	-2.48	5.30	Ø10c/15	------	Ø10c/12.5
	Y		0.65	0.63	0.63	2.77	2.70	2.68	Ø8c/18	Ø8c/18	Ø8c/18
L34	X	0.15	1.25	1.55	0.10	4.25	5.27	0.35	Ø10c/16	Ø10c/12.5	Ø6c/16
	Y		0.84	0.80	1.26	2.87	2.73	4.30	Ø8c/17	Ø8c/18	Ø10c/18
L35	X	0.15	1.12	1.39	0.92	3.82	4.73	3.14	Ø10c/16	Ø10c/16	Ø8c/16
	Y		0.24	0.24	1.05	0.83	0.81	3.57	Ø6c/25	Ø6c/25	Ø10c/21

IF-2026-34855629-GCABA-DGROC

			Momentos			Cuantías			Armadura de refuerzo		
Losa	Dir.	Altura	Izq.	Centro	Der.	Izq.	Centro	Der.	Sup. Izq.	Inf. Centro	Sup. Der.
L36	X	0.12	0.90	-0.41	1.14	3.83	-1.76	4.85	Ø10c/16	------	Ø10c/16
	Y		0.15	0.12	0.20	0.65	0.52	0.83	Ø6c/24	Ø6c/24	Ø6c/24
L37	X	0.15	1.59	1.33	1.15	5.42	4.54	3.92	Ø10c/12.5	Ø10c/16	Ø10c/16
	Y		------	0.07	0.88	------	0.23	2.99	------	Ø6c/25	Ø10c/25
L38	X	0.12	0.96	-0.06	------	4.09	-0.24	------	Ø10c/16	------	------
	Y		0.13	0.02	0.07	0.56	0.08	0.31	Ø6c/24	Ø6c/24	Ø6c/24
L39	X	0.15	1.17	1.42	0.86	3.99	4.85	2.92	Ø10c/16	Ø10c/16	Ø8c/16
	Y		0.92	0.24	0.24	3.14	0.81	0.83	Ø10c/25	Ø6c/25	Ø6c/25
L40	X	0.12	0.80	-0.39	1.27	3.39	-1.67	5.41	Ø10c/16	------	Ø10c/12.5
	Y		0.18	0.08	0.19	0.75	0.33	0.80	Ø6c/24	Ø6c/24	Ø6c/24
L41	X	0.15	1.65	1.34	1.13	5.62	4.56	3.84	Ø10c/12.5	Ø10c/16	Ø10c/16
	Y		0.95	0.05	------	3.23	0.17	------	Ø10c/24	Ø6c/25	------
L42	X	0.12	0.93	-0.06	------	3.97	-0.24	------	Ø10c/16	------	------
	Y		0.07	0.02	0.11	0.31	0.07	0.48	Ø6c/24	Ø6c/24	Ø6c/24
L43	X	0.15	0.10	1.20	1.23	0.33	4.08	4.19	Ø6c/16	Ø10c/16	Ø10c/16
	Y		-0.01	1.23	0.92	-0.04	4.18	3.14	------	Ø10c/18	Ø10c/25
L44	X	0.12	1.21	-0.49	1.16	5.14	-2.10	4.94	Ø10c/15	------	Ø10c/15
	Y		1.22	0.76	0.70	5.21	3.24	2.97	Ø10c/15	Ø8c/15	Ø8c/16
L45	X	0.15	1.52	1.49	0.25	5.17	5.07	0.85	Ø10c/15	Ø10c/15	Ø6c/16
	Y		0.30	1.12	0.99	1.03	3.83	3.37	Ø6c/25	Ø10c/20	Ø10c/23
L46	X	0.12	------	-0.03	0.52	------	-0.14	2.20	------	------	Ø8c/22
	Y		2.17	0.05	0.74	9.24	0.23	3.14	Ø12c/10	Ø6c/16	Ø8c/16
L47	X	0.12	0.37	-0.04	------	1.56	-0.16	------	Ø6c/16	------	------
	Y		0.09	-0.00	------	0.40	-0.00	------	Ø6c/24	------	------
L48	X	0.15	------	0.18	0.75	------	0.61	2.55	------	Ø6c/25	Ø8c/19
	Y		3.82	-0.06	------	13.00	-0.22	------	Ø16c/15	------	------
L49	X	0.15	1.56	1.06	0.47	5.33	3.62	1.60	Ø10c/12.5	Ø10c/21	Ø6c/17
	Y		0.70	1.14	1.85	2.39	3.89	6.30	Ø8c/16	Ø10c/16	Ø12c/15
L50	X	0.15	0.58	1.21	2.48	1.97	4.12	8.45	Ø8c/16	Ø10c/16	Ø12c/12.5
	Y		0.36	1.19	0.35	1.24	4.06	1.20	Ø6c/22	Ø10c/19	Ø6c/23
L51	X	0.15	2.39	0.88	1.90	8.15	3.00	6.46	Ø12c/12.5	Ø8c/16	Ø12c/15
	Y		0.16	0.90	0.19	0.53	3.06	0.65	Ø6c/25	Ø10c/25	Ø6c/25
L52	X	0.15	1.90	0.83	2.12	6.47	2.84	7.22	Ø12c/15	Ø8c/16	Ø12c/15
	Y		0.17	0.89	0.22	0.57	3.03	0.74	Ø6c/25	Ø10c/25	Ø6c/25
L53	X	0.15	2.15	0.86	1.96	7.32	2.93	6.69	Ø12c/15	Ø8c/16	Ø12c/15
	Y		0.13	0.92	0.14	0.43	3.13	0.49	Ø6c/25	Ø10c/25	Ø6c/25
L54	X	0.15	1.96	0.83	2.12	6.66	2.84	7.22	Ø12c/15	Ø8c/16	Ø12c/15
	Y		0.17	0.91	0.19	0.56	3.09	0.64	Ø6c/25	Ø10c/25	Ø6c/25
L55	X	0.15	2.14	0.87	1.56	7.30	2.96	5.32	Ø12c/15	Ø8c/16	Ø10c/12.5
	Y		0.26	1.30	0.17	0.90	4.41	0.59	Ø6c/25	Ø10c/17	Ø6c/25

- **SOBRE 6° PISO**

			Momentos			Cuantías			Armadura de refuerzo		
Losa	Dir.	Altura	Izq.	Centro	Der.	Izq.	Centro	Der.	Sup. Izq.	Inf. Centro	Sup. Der.
L2	X	0.12	0.00	0.22	0.09	0.01	0.93	0.40	Ø6c/24	Ø6c/24	Ø6c/24
	Y		1.02	-0.06	------	4.34	-0.25	------	Ø10c/16	------	------
L2b	X	0.12	------	0.08	0.09	------	0.34	0.38	------	Ø6c/24	Ø6c/24
	Y		1.06	-0.05	------	4.51	-0.21	------	Ø10c/16	------	------
L2c	X	0.12	0.08	0.08	0.05	0.34	0.36	0.20	Ø6c/24	Ø6c/24	Ø6c/24
	Y		1.06	-0.05	------	4.51	-0.21	------	Ø10c/16	------	------
L3	X	0.12	0.05	0.05	0.08	0.21	0.22	0.35	Ø6c/24	Ø6c/24	Ø6c/24
	Y		1.06	-0.05	------	4.49	-0.22	------	Ø10c/16	------	------
L4	X	0.12	0.06	0.08	0.06	0.26	0.33	0.24	Ø6c/24	Ø6c/24	Ø6c/24
	Y		1.06	-0.05	------	4.52	-0.22	------	Ø10c/16	------	------
L5	X	0.15	1.08	0.89	2.08	3.69	3.05	7.07	Ø10c/16	Ø8c/16	Ø12c/15
	Y		0.08	0.90	1.51	0.28	3.07	5.13	Ø6c/25	Ø10c/25	Ø10c/25

IF-2026-34393629-GCABA-DGROC

			Momentos			Cuantías			Armadura de refuerzo		
Losa	Dir.	Altura	Izq.	Centro	Der.	Izq.	Centro	Der.	Sup. Izq.	Inf. Centro	Sup. Der.
L6	X	0.15	1.84	0.71	1.64	6.26	2.41	5.58	Ø10c/12.5	Ø8c/16	Ø10c/12.5
	Y		0.93	1.01	0.84	3.16	3.45	2.88	Ø10c/24	Ø10c/22	Ø8c/17
L7	X	0.15	1.75	0.94	1.78	5.96	3.20	6.06	Ø10c/12.5	Ø8c/15	Ø10c/12.5
	Y		1.40	1.25	0.43	4.78	4.27	1.47	Ø10c/16	Ø10c/16	Ø6c/16
L8	X	0.15	1.80	1.05	0.85	6.13	3.57	2.90	Ø10c/12.5	Ø10c/16	Ø8c/16
	Y		0.84	0.83	0.50	2.87	2.82	1.70	Ø8c/17	Ø8c/17	Ø6c/16
L9	X	0.15	0.00	1.14	2.10	0.00	3.88	7.14	Ø6c/16	Ø10c/16	Ø12c/15
	Y		0.28	0.88	0.30	0.96	3.00	1.03	Ø6c/25	Ø10c/25	Ø6c/25
L12	X	0.12	0.78	0.10	0.69	3.33	0.43	2.95	Ø8c/15	Ø6c/16	Ø8c/16
	Y		0.27	0.40	------	1.14	1.71	------	Ø6c/24	Ø6c/16	------
L13	X	0.12	0.32	0.02	0.47	1.36	0.07	2.00	Ø6c/20	Ø6c/24	Ø8c/24
	Y		0.82	0.16	0.12	3.49	0.67	0.52	Ø10c/16	Ø6c/16	Ø6c/16
L15	X	0.12	0.99	-0.06	------	4.20	-0.24	------	Ø10c/16	------	------
	Y		0.29	-0.05	------	1.25	-0.19	------	Ø6c/22	------	------
L16	X	0.15	0.35	0.43	------	1.21	1.46	------	Ø6c/23	Ø6c/19	------
	Y		------	-0.08	3.75	------	-0.29	12.77	------	------	Ø16c/15
L17	X	0.15	------	0.05	0.70	------	0.17	2.37	------	Ø6c/25	Ø8c/21
	Y		------	-0.01	1.93	------	-0.05	6.59	------	------	Ø12c/15
L18	X	0.12	0.21	-0.02	0.35	0.87	-0.07	1.48	Ø6c/24	------	Ø6c/19
	Y		0.48	0.02	0.51	2.04	0.08	2.16	Ø8c/16	Ø6c/16	Ø8c/16
L19	X	0.10	0.08	0.04	0.22	0.41	0.19	1.12	Ø6c/20	Ø6c/20	Ø6c/20
	Y		0.98	0.32	1.31	5.00	1.61	6.70	Ø10c/15	Ø6c/16	Ø12c/15
L20	X	0.10	0.22	-0.01	------	1.11	-0.04	------	Ø6c/20	------	------
	Y		1.05	0.33	1.49	5.37	1.69	7.64	Ø10c/12.5	Ø6c/16	Ø10c/10
L21	X	0.12	0.37	-0.05	------	1.60	-0.20	------	Ø6c/16	------	------
	Y		0.09	0.00	------	0.37	0.02	------	Ø6c/24	Ø6c/24	------
L22	X	0.15	1.52	1.64	0.64	5.19	5.58	2.18	Ø10c/15	Ø10c/12.5	Ø8c/16
	Y		1.26	0.89	0.15	4.29	3.04	0.51	Ø10c/18	Ø10c/25	Ø6c/25
L23b	X	0.12	------	-0.11	1.06	------	-0.47	4.52	------	------	Ø10c/16
	Y		0.27	0.23	0.20	1.17	0.96	0.86	Ø6c/24	Ø6c/24	Ø6c/24
L24b	X	0.12	1.00	-0.05	------	4.28	-0.21	------	Ø10c/16	------	------
	Y		0.14	0.21	0.24	0.59	0.88	1.01	Ø6c/24	Ø6c/24	Ø6c/24
L25	X	0.15	0.26	1.24	1.21	0.88	4.22	4.13	Ø6c/16	Ø10c/16	Ø10c/16
	Y		1.12	1.02	-0.02	3.82	3.46	-0.06	Ø10c/20	Ø10c/22	------
L26	X	0.12	1.11	-0.55	1.25	4.72	-2.35	5.32	Ø10c/16	------	Ø10c/12.5
	Y		0.65	0.62	0.79	2.77	2.63	3.38	Ø8c/16	Ø8c/16	Ø10c/16
L27	X	0.12	1.01	-0.06	------	4.32	-0.25	------	Ø10c/16	------	------
	Y		0.06	0.15	0.14	0.24	0.66	0.59	Ø6c/24	Ø6c/24	Ø6c/24
L28	X	0.12	0.84	0.44	0.48	3.56	1.87	2.05	Ø10c/16	Ø6c/15	Ø8c/16
	Y		0.42	0.52	0.06	1.77	2.22	0.24	Ø6c/15	Ø8c/22	Ø6c/24
L29	X	0.12	0.45	0.40	0.92	1.90	1.72	3.93	Ø8c/16	Ø6c/16	Ø10c/16
	Y		0.41	0.51	0.03	1.73	2.18	0.11	Ø6c/16	Ø8c/23	Ø6c/24
L30	X	0.12	0.05	0.08	0.10	0.20	0.33	0.43	Ø6c/24	Ø6c/24	Ø6c/24
	Y		------	-0.06	0.99	------	-0.25	4.23	------	------	Ø10c/16
L31	X	0.12	0.09	0.12	0.01	0.38	0.49	0.03	Ø6c/24	Ø6c/24	Ø6c/24
	Y		------	-0.05	0.89	------	-0.22	3.81	------	------	Ø10c/16
L32	X	0.15	0.16	1.61	1.19	0.55	5.49	4.06	Ø6c/16	Ø10c/12.5	Ø10c/16
	Y		1.03	0.80	1.12	3.52	2.73	3.82	Ø10c/22	Ø8c/18	Ø10c/20
L36	X	0.12	1.16	-0.58	1.25	4.95	-2.45	5.33	Ø10c/15	------	Ø10c/12.5
	Y		0.67	0.64	0.64	2.84	2.71	2.72	Ø8c/17	Ø8c/18	Ø8c/18
L34	X	0.15	1.26	1.53	0.16	4.31	5.22	0.53	Ø10c/16	Ø10c/15	Ø6c/16
	Y		0.84	0.81	1.25	2.86	2.77	4.27	Ø8c/17	Ø8c/18	Ø10c/18
L35	X	0.15	1.17	1.39	0.92	3.98	4.72	3.15	Ø10c/16	Ø10c/16	Ø8c/15
	Y		0.27	0.24	1.03	0.91	0.82	3.51	Ø6c/25	Ø6c/25	Ø10c/22
L36	X	0.12	0.89	-0.41	1.13	3.80	-1.76	4.80	Ø10c/16	------	Ø10c/16
	Y		0.14	0.13	0.21	0.58	0.53	0.88	Ø6c/24	Ø6c/24	Ø6c/24
L37	X	0.15	1.59	1.32	1.18	5.40	4.50	4.02	Ø10c/12.5	Ø10c/16	Ø10c/16
	Y		------	0.12	0.87	------	0.41	2.98	------	Ø6c/25	Ø10c/25
L38	X	0.12	0.92	-0.05	------	3.92	-0.22	------	Ø10c/16	------	------
	Y		0.17	0.03	0.07	0.73	0.15	0.30	Ø6c/24	Ø6c/24	Ø6c/24

IF-2026-34855629-GCABA-DGROC

			Momentos			Cuantías			Armadura de refuerzo		
Losa	Dir.	Altura	Izq.	Centro	Der.	Izq.	Centro	Der.	Sup. Izq.	Inf. Centro	Sup. Der.
L39	X	0.15	1.27	1.42	0.82	4.32	4.84	2.79	Ø10c/16	Ø10c/16	Ø8c/16
	Y		0.86	0.24	0.27	2.93	0.83	0.91	Ø8c/17	Ø6c/25	Ø6c/25
L40	X	0.12	------	-0.38	1.31	------	-1.61	5.56	------	------	Ø10c/12.5
	Y		0.17	0.05	0.18	0.73	0.23	0.79	Ø6c/24	Ø6c/24	Ø6c/24
L41	X	0.15	1.64	1.33	1.19	5.60	4.52	4.07	Ø10c/12.5	Ø10c/16	Ø10c/16
	Y		0.93	0.08	------	3.16	0.26	------	Ø10c/24	Ø6c/25	------
L42	X	0.12	0.94	-0.06	------	3.99	-0.24	------	Ø10c/16	------	------
	Y		------	0.02	0.08	------	0.09	0.35	------	Ø6c/24	Ø6c/24
L43	X	0.15	0.15	1.15	1.16	0.53	3.91	3.93	Ø6c/16	Ø10c/16	Ø10c/16
	Y		-0.02	1.20	0.86	-0.08	4.09	2.93	------	Ø10c/19	Ø8c/17
L44	X	0.12	1.10	-0.47	1.10	4.66	-2.01	4.68	Ø10c/16	------	Ø10c/16
	Y		1.13	0.74	0.68	4.81	3.16	2.88	Ø10c/16	Ø8c/15	Ø8c/16
L45	X	0.15	1.40	1.48	0.24	4.78	5.06	0.83	Ø10c/16	Ø10c/15	Ø6c/16
	Y		0.43	1.11	0.97	1.47	3.79	3.29	Ø6c/19	Ø10c/20	Ø8c/15
L46	X	0.12	------	-0.04	0.46	------	-0.18	1.97	------	------	Ø8c/24
	Y		2.10	0.05	0.71	8.95	0.21	3.02	Ø12c/12.5	Ø6c/16	Ø8c/16
L47	X	0.12	0.34	-0.03	------	1.44	-0.14	------	Ø6c/16	------	------
	Y		0.08	-0.00	------	0.34	-0.01	------	Ø6c/24	------	------
L48	X	0.15	------	0.15	0.73	------	0.51	2.49	------	Ø6c/25	Ø8c/20
	Y		2.85	-0.07	------	9.69	-0.25	------	Ø12c/10	------	------
L52	X	0.15	1.49	1.12	0.54	5.09	3.83	1.83	Ø10c/15	Ø10c/16	Ø6c/15
	Y		0.72	1.21	1.33	2.44	4.13	4.53	Ø8c/16	Ø10c/16	Ø10c/16

- **SOBRE 7° PISO**

			Momentos			Cuantías			Armadura de refuerzo		
Losa	Dir.	Altura	Izq.	Centro	Der.	Izq.	Centro	Der.	Sup. Izq.	Inf. Centro	Sup. Der.
L2	X	0.12	0.00	0.22	0.10	0.01	0.95	0.43	Ø6c/24	Ø6c/24	Ø6c/24
	Y		1.02	-0.06	------	4.35	-0.25	------	Ø10c/16	------	------
L3	X	0.15	1.08	0.89	2.07	3.70	3.04	7.04	Ø10c/16	Ø8c/16	Ø12c/15
	Y		0.08	0.90	1.51	0.28	3.07	5.14	Ø6c/25	Ø10c/25	Ø10c/15
L4	X	0.15	1.84	0.70	1.63	6.25	2.40	5.54	Ø10c/12.5	Ø8c/16	Ø10c/12.5
	Y		0.93	1.02	0.85	3.18	3.48	2.89	Ø10c/24	Ø10c/22	Ø8c/17
L5	X	0.15	1.74	0.93	1.84	5.92	3.16	6.27	Ø10c/12.5	Ø8c/15	Ø10c/12.5
	Y		1.43	1.26	0.43	4.85	4.29	1.47	Ø10c/16	Ø10c/16	Ø6c/16
L6	X	0.15	1.90	1.17	0.31	6.49	4.00	1.04	Ø12c/15	Ø10c/16	Ø6c/16
	Y		0.92	0.98	0.51	3.14	3.32	1.75	Ø10c/24	Ø8c/15	Ø6c/16
L7	X	0.15	0.00	1.29	2.14	0.01	4.38	7.30	Ø6c/16	Ø10c/16	Ø12c/15
	Y		0.35	1.23	0.39	1.20	4.20	1.33	Ø6c/23	Ø10c/18	Ø6c/21
L10	X	0.12	0.85	0.09	0.85	3.62	0.38	3.63	Ø10c/16	Ø6c/16	Ø10c/16
	Y		0.56	0.34	------	2.38	1.44	------	Ø8c/21	Ø6c/19	------
L11	X	0.12	0.48	-0.01	0.59	2.03	-0.04	2.52	Ø8c/24	------	Ø8c/19
	Y		1.18	0.15	0.11	5.01	0.64	0.47	Ø10c/15	Ø6c/16	Ø6c/16
L14	X	0.15	0.36	0.44	------	1.23	1.51	------	Ø6c/23	Ø6c/18	------
	Y		------	-0.09	3.81	------	-0.30	12.98	------	------	Ø16c/15
L15	X	0.15	------	0.11	0.32	------	0.38	1.10	------	Ø6c/25	Ø6c/25
	Y		------	0.06	2.04	------	0.19	6.96	------	Ø6c/16	Ø12c/15
L16	X	0.12	0.25	-0.02	0.52	1.05	-0.07	2.20	Ø6c/16	------	Ø8c/16
	Y		0.42	0.01	0.45	1.78	0.06	1.92	Ø6c/15	Ø6c/16	Ø8c/16
L17	X	0.10	0.08	0.04	0.23	0.41	0.19	1.15	Ø6c/20	Ø6c/20	Ø6c/20
	Y		1.00	0.31	1.32	5.08	1.60	6.74	Ø10c/15	Ø6c/16	Ø12c/15
L18	X	0.10	0.23	-0.01	------	1.16	-0.04	------	Ø6c/20	------	------
	Y		1.06	0.33	1.54	5.43	1.67	7.89	Ø10c/12.5	Ø6c/16	Ø12c/12.5
L19	X	0.12	0.56	-0.01	------	2.37	-0.04	------	Ø8c/16	------	------
	Y		0.13	-0.02	0.09	0.54	-0.11	0.38	Ø6c/24	------	Ø6c/24
L20	X	0.15	1.76	1.92	0.14	5.99	6.53	0.47	Ø10c/12.5	Ø12c/15	Ø6c/16
	Y		1.32	0.95	0.11	4.49	3.23	0.37	Ø10c/17	Ø10c/24	Ø6c/25

IF-2026-34395629-GCABA-DGROC

			Momentos			Cuantías			Armadura de refuerzo		
Losa	Dir.	Altura	Izq.	Centro	Der.	Izq.	Centro	Der.	Sup. Izq.	Inf. Centro	Sup. Der.
L21b	X	0.12	------	-0.11	1.04	------	-0.45	4.45	------	------	Ø10c/16
	Y		0.28	0.23	0.19	1.18	0.97	0.83	Ø6c/23	Ø6c/24	Ø6c/24
L22b	X	0.12	1.00	-0.05	------	4.24	-0.22	------	Ø10c/16	------	------
	Y		0.14	0.21	0.24	0.59	0.89	1.03	Ø6c/24	Ø6c/24	Ø6c/24
L23	X	0.15	0.25	1.26	1.25	0.84	4.28	4.27	Ø6c/16	Ø10c/16	Ø10c/16
	Y		1.12	1.07	-0.01	3.83	3.65	-0.04	Ø10c/20	Ø10c/21	------
L24	X	0.12	1.16	-0.56	1.60	4.93	-2.37	6.81	Ø10c/15	------	Ø12c/15
	Y		0.67	0.64	0.78	2.85	2.71	3.31	Ø8c/17	Ø8c/18	Ø8c/15
L25	X	0.12	0.83	0.44	0.49	3.55	1.87	2.08	Ø10c/16	Ø6c/15	Ø8c/16
	Y		0.42	0.53	0.04	1.78	2.24	0.19	Ø6c/15	Ø8c/22	Ø6c/24
L26	X	0.12	0.45	0.40	0.92	1.92	1.71	3.93	Ø8c/16	Ø6c/16	Ø10c/16
	Y		0.40	0.52	0.01	1.69	2.21	0.05	Ø6c/16	Ø8c/22	Ø6c/24
L27	X	0.12	0.05	0.08	0.10	0.20	0.33	0.43	Ø6c/24	Ø6c/24	Ø6c/24
	Y		------	-0.06	0.99	------	-0.25	4.23	------	------	Ø10c/16
L28	X	0.12	0.09	0.12	0.01	0.37	0.51	0.03	Ø6c/24	Ø6c/24	Ø6c/24
	Y		------	-0.05	0.86	------	-0.23	3.66	------	------	Ø10c/16
L29	X	0.15	0.11	1.57	1.15	0.37	5.34	3.91	Ø6c/16	Ø10c/12.5	Ø10c/16
	Y		1.11	0.70	1.13	3.78	2.39	3.84	Ø10c/20	Ø8c/21	Ø10c/20
L30	X	0.12	1.14	-0.56	1.48	4.85	-2.40	6.31	Ø10c/16	------	Ø12c/15
	Y		0.63	0.57	0.59	2.66	2.43	2.49	Ø8c/18	Ø8c/20	Ø8c/20
L31	X	0.15	1.46	1.82	0.06	4.98	6.20	0.19	Ø10c/15	Ø10c/12.5	Ø6c/16
	Y		0.90	0.72	1.32	3.06	2.45	4.49	Ø10c/25	Ø8c/20	Ø10c/17
L32	X	0.15	1.13	1.47	0.91	3.84	5.02	3.12	Ø10c/16	Ø10c/15	Ø8c/16
	Y		0.57	0.39	1.11	1.93	1.32	3.78	Ø8c/25	Ø6c/21	Ø10c/20
L33	X	0.12	0.91	-0.48	1.43	3.87	-2.04	6.09	Ø10c/16	------	Ø10c/12.5
	Y		0.20	0.14	0.28	0.84	0.61	1.17	Ø6c/24	Ø6c/24	Ø6c/24
L34	X	0.15	1.93	1.70	0.47	6.58	5.79	1.61	Ø12c/15	Ø10c/12.5	Ø6c/16
	Y		0.24	0.22	0.90	0.81	0.75	3.05	Ø6c/25	Ø6c/25	Ø10c/25
L35	X	0.15	0.67	1.54	0.89	2.28	5.23	3.03	Ø8c/16	Ø10c/15	Ø8c/16
	Y		0.75	0.30	0.57	2.57	1.02	1.93	Ø8c/19	Ø6c/25	Ø8c/25
L36	X	0.12	------	-0.50	1.73	------	-2.13	7.35	------	------	Ø12c/15
	Y		0.24	0.09	0.24	1.04	0.37	1.04	Ø6c/24	Ø6c/24	Ø6c/24
L37	X	0.15	1.86	1.72	0.45	6.33	5.86	1.53	Ø12c/15	Ø10c/12.5	Ø6c/16
	Y		1.02	0.19	0.24	3.48	0.66	0.81	Ø10c/22	Ø6c/25	Ø6c/25
L38	X	0.15	0.10	1.19	1.23	0.34	4.06	4.20	Ø6c/16	Ø10c/16	Ø10c/16
	Y		-0.01	1.16	0.75	-0.04	3.94	2.57	------	Ø10c/19	Ø8c/19
L39	X	0.12	1.21	-0.51	1.40	5.13	-2.18	5.97	Ø10c/15	------	Ø10c/12.5
	Y		1.04	0.72	0.65	4.43	3.06	2.78	Ø10c/16	Ø8c/16	Ø8c/16
L40	X	0.15	1.75	1.70	0.18	5.97	5.80	0.60	Ø10c/12.5	Ø10c/12.5	Ø6c/16
	Y		0.29	1.15	1.02	1.00	3.91	3.49	Ø6c/25	Ø10c/20	Ø10c/22
L41	X	0.12	0.20	-0.05	0.50	0.83	-0.21	2.12	Ø6c/24	------	Ø8c/23
	Y		2.09	0.04	0.66	8.91	0.18	2.81	Ø12c/12.5	Ø6c/16	Ø8c/16
L42	X	0.12	0.35	-0.01	------	1.47	-0.04	------	Ø6c/16	------	------
	Y		0.12	0.00	------	0.52	0.02	------	Ø6c/24	Ø6c/24	------
L43	X	0.15	------	0.08	0.64	------	0.28	2.17	------	Ø6c/25	Ø8c/23
	Y		4.13	-0.12	------	14.08	-0.39	------	Ø16c/12.5	------	------
L44	X	0.15	1.43	1.06	0.41	4.86	3.63	1.40	Ø10c/16	Ø10c/21	Ø6c/20
	Y		0.75	1.20	2.14	2.56	4.07	7.29	Ø8c/16	Ø10c/16	Ø12c/15
L45	X	0.15	0.57	1.20	2.43	1.95	4.09	8.27	Ø8c/16	Ø10c/16	Ø12c/12.5
	Y		0.47	1.16	0.47	1.61	3.97	1.60	Ø6c/17	Ø10c/19	Ø6c/17
L46	X	0.15	2.38	0.87	1.94	8.12	2.96	6.62	Ø12c/12.5	Ø8c/16	Ø12c/15
	Y		0.13	0.97	0.15	0.45	3.31	0.52	Ø6c/25	Ø8c/15	Ø6c/25
L47	X	0.15	1.93	0.83	2.08	6.59	2.83	7.09	Ø12c/15	Ø8c/16	Ø12c/15
	Y		0.18	0.95	0.20	0.63	3.23	0.68	Ø6c/25	Ø10c/24	Ø6c/25
L48	X	0.15	2.08	0.86	1.83	7.09	2.92	6.24	Ø12c/15	Ø8c/16	Ø10c/12.5
	Y		0.20	0.93	0.21	0.68	3.18	0.72	Ø6c/25	Ø10c/24	Ø6c/25
L49	X	0.15	1.91	0.85	2.13	6.52	2.89	7.24	Ø12c/15	Ø8c/16	Ø12c/15
	Y		0.13	0.92	0.15	0.43	3.12	0.50	Ø6c/25	Ø10c/25	Ø6c/25
L50	X	0.15	2.14	0.88	1.44	7.30	3.00	4.90	Ø12c/15	Ø8c/16	Ø10c/16
	Y		0.19	1.37	0.31	0.64	4.68	1.06	Ø6c/25	Ø10c/19	Ø6c/25

IF-2026-34355629-GCABA-DGROC

- **SOBRE 8° PISO**

			Momentos			Cuantías			Armadura de refuerzo		
Losa	Dir.	Altura	Izq.	Centro	Der.	Izq.	Centro	Der.	Sup. Izq.	Inf. Centro	Sup. Der.
L2	X	0.12	0.93	-0.05	------	3.98	-0.21	------	Ø10c/16	------	------
	Y		------	0.25	------	------	1.06	------	------	Ø6c/24	------
L3	X	0.15	1.08	0.89	2.06	3.69	3.02	7.01	Ø10c/16	Ø8c/16	Ø12c/15
	Y		0.08	0.91	1.52	0.28	3.10	5.19	Ø6c/25	Ø10c/25	Ø10c/15
L4	X	0.15	1.82	0.70	1.63	6.21	2.38	5.56	Ø10c/12.5	Ø8c/16	Ø10c/12.5
	Y		0.94	1.03	0.85	3.19	3.51	2.90	Ø10c/24	Ø10c/22	Ø8c/17
L5	X	0.15	1.75	0.95	1.74	5.96	3.22	5.91	Ø10c/12.5	Ø8c/15	Ø10c/12.5
	Y		1.45	1.27	0.44	4.95	4.33	1.49	Ø10c/15	Ø10c/16	Ø6c/16
L6	X	0.15	1.74	1.00	1.14	5.93	3.41	3.89	Ø10c/12.5	Ø10c/16	Ø10c/16
	Y		0.78	0.73	0.10	2.67	2.50	0.34	Ø8c/18	Ø8c/20	Ø6c/25
L7	X	0.15	0.36	0.44	------	1.24	1.51	------	Ø6c/22	Ø6c/18	------
	Y		------	-0.09	3.89	------	-0.32	13.24	------	------	Ø16c/15
L8	X	0.12	0.00	0.29	-0.01	0.00	1.25	-0.04	Ø6c/24	Ø6c/22	------
	Y		0.56	0.05	0.05	2.37	0.21	0.23	Ø8c/16	Ø6c/16	Ø6c/16
L9	X	0.10	0.08	0.04	0.23	0.41	0.19	1.18	Ø6c/20	Ø6c/20	Ø6c/20
	Y		1.01	0.31	1.33	5.16	1.59	6.78	Ø10c/15	Ø6c/16	Ø12c/15
L10	X	0.10	0.23	-0.00	------	1.20	-0.02	------	Ø6c/20	------	------
	Y		1.09	0.33	1.52	5.56	1.68	7.74	Ø10c/12.5	Ø6c/16	Ø10c/10
L11	X	0.12	------	-0.03	1.06	------	-0.11	4.52	------	------	Ø10c/16
	Y		0.27	0.22	0.18	1.15	0.96	0.79	Ø6c/24	Ø6c/24	Ø6c/24
L13b	X	0.12	1.00	-0.05	------	4.24	-0.22	------	Ø10c/16	------	------
	Y		0.13	0.21	0.24	0.56	0.89	1.04	Ø6c/24	Ø6c/24	Ø6c/24
L15	X	0.12	0.70	0.02	------	2.99	0.09	------	Ø8c/16	Ø6c/16	------
	Y		0.42	0.40	0.52	1.78	1.71	2.22	Ø6c/15	Ø6c/16	Ø8c/22
L16	X	0.12	0.83	0.44	0.49	3.54	1.88	2.08	Ø10c/16	Ø6c/15	Ø8c/16
	Y		0.42	0.53	0.03	1.77	2.27	0.15	Ø6c/15	Ø8c/22	Ø6c/24
L17	X	0.12	0.45	0.40	0.92	1.92	1.72	3.93	Ø8c/16	Ø6c/16	Ø10c/16
	Y		0.40	0.53	-0.00	1.69	2.24	-0.00	Ø6c/16	Ø8c/22	------
L19	X	0.12	1.50	-0.08	------	6.40	-0.34	------	Ø12c/15	------	------
	Y		0.33	0.40	0.40	1.40	1.72	1.71	Ø6c/20	Ø6c/16	Ø6c/16
L20	X	0.12	0.05	0.08	0.10	0.20	0.34	0.42	Ø6c/24	Ø6c/24	Ø6c/24
	Y		------	-0.06	0.99	------	-0.25	4.22	------	------	Ø10c/16
L21	X	0.12	0.09	0.12	0.01	0.37	0.51	0.03	Ø6c/24	Ø6c/24	Ø6c/24
	Y		------	-0.05	0.86	------	-0.23	3.66	------	------	Ø10c/16
L23	X	0.12	1.41	-0.15	------	6.01	-0.62	------	Ø10c/12.5	------	------
	Y		0.32	0.29	------	1.36	1.23	------	Ø6c/20	Ø6c/23	------
L25	X	0.12	0.76	0.02	------	3.24	0.10	------	Ø8c/15	Ø6c/16	------
	Y		0.48	0.40	0.36	2.05	1.71	1.52	Ø8c/24	Ø6c/16	Ø6c/18
L26	X	0.12	0.16	0.04	0.14	0.69	0.16	0.58	Ø6c/24	Ø6c/24	Ø6c/24
	Y		1.50	0.06	0.45	6.39	0.26	1.92	Ø12c/15	Ø6c/16	Ø8c/16
L27	X	0.12	0.30	-0.02	------	1.27	-0.07	------	Ø6c/22	------	------
	Y		0.10	0.09	------	0.42	0.40	------	Ø6c/16	Ø6c/16	------
L28	X	0.15	------	0.08	0.70	------	0.28	2.37	------	Ø6c/25	Ø8c/21
	Y		4.30	-0.17	------	14.64	-0.58	------	Ø16c/12.5	------	------
L32	X	0.15	1.70	1.41	0.70	5.81	4.82	2.39	Ø10c/12.5	Ø10c/16	Ø8c/16
	Y		0.89	1.87	1.35	3.03	6.38	4.61	Ø8c/16	Ø12c/15	Ø10c/16

- **SOBRE 9° PISO**

			Momentos			Cuantías			Armadura de refuerzo		
Losa	Dir.	Altura	Izq.	Centro	Der.	Izq.	Centro	Der.	Sup. Izq.	Inf. Centro	Sup. Der.
L1	X	0.12	0.05	0.10	0.09	0.22	0.42	0.39	Ø6c/24	Ø6c/24	Ø6c/24
	Y		1.03	-0.06	------	4.37	-0.25	------	Ø10c/16	------	------
L2	X	0.12	0.15	0.05	------	0.63	0.20	------	Ø6c/24	Ø6c/24	------
	Y		1.03	-0.06	------	4.37	-0.24	------	Ø10c/16	------	------
L3	X	0.12	0.92	-0.05	------	3.94	-0.22	------	Ø10c/16	------	------
	Y		------	0.26	------	------	1.09	------	------	Ø6c/24	------
L4	X	0.15	1.00	0.99	2.16	3.41	3.36	7.35	Ø10c/16	Ø10c/16	Ø12c/15
	Y		0.09	0.90	0.79	0.30	3.07	2.70	Ø6c/25	Ø10c/25	Ø8c/18
L5	X	0.15	1.93	0.70	1.58	6.56	2.40	5.39	Ø12c/15	Ø8c/16	Ø10c/12.5
	Y		1.26	0.98	0.43	4.30	3.34	1.47	Ø10c/18	Ø8c/15	Ø6c/19
L6	X	0.15	1.64	0.95	1.73	5.58	3.25	5.88	Ø10c/12.5	Ø8c/15	Ø10c/12.5
	Y		1.46	1.28	0.44	4.97	4.37	1.49	Ø10c/15	Ø10c/16	Ø6c/16
L7	X	0.15	1.71	0.98	1.14	5.81	3.33	3.87	Ø10c/12.5	Ø8c/15	Ø10c/16
	Y		0.77	0.71	0.09	2.61	2.41	0.32	Ø8c/19	Ø8c/20	Ø6c/25
L8	X	0.12	------	-0.05	0.99	------	-0.19	4.21	------	------	Ø10c/16
	Y		0.50	0.74	0.00	2.14	3.15	0.00	Ø8c/16	Ø8c/15	Ø6c/16
L10	X	0.15	0.40	0.42	------	1.35	1.44	------	Ø6c/20	Ø6c/19	------
	Y		------	-0.09	3.89	------	-0.32	13.24	------	------	Ø16c/15
L11	X	0.12	-0.00	0.10	0.05	-0.00	0.41	0.23	------	Ø6c/24	Ø6c/24
	Y		0.44	0.03	0.00	1.87	0.11	0.00	Ø6c/15	Ø6c/16	------
L13	X	0.12	0.04	0.22	0.01	0.18	0.92	0.03	Ø6c/24	Ø6c/24	Ø6c/24
	Y		1.54	0.10	0.02	6.56	0.44	0.10	Ø12c/15	Ø6c/16	Ø6c/16
L14	X	0.10	0.08	0.04	0.19	0.41	0.19	0.97	Ø6c/20	Ø6c/20	Ø6c/20
	Y		1.36	0.28	1.92	6.97	1.43	9.82	Ø12c/15	Ø6c/16	Ø12c/10
L15	X	0.10	0.23	0.10	------	1.15	0.52	------	Ø6c/20	Ø6c/20	------
	Y		0.95	0.26	1.35	4.86	1.33	6.88	Ø10c/16	Ø6c/16	Ø12c/15
L16b	X	0.12	------	-0.11	1.08	------	-0.46	4.58	------	------	Ø10c/16
	Y		0.26	0.22	0.19	1.11	0.92	0.81	Ø6c/24	Ø6c/24	Ø6c/24
L17b	X	0.12	0.97	-0.06	------	4.13	-0.24	------	Ø10c/16	------	------
	Y		0.15	0.22	0.26	0.65	0.92	1.11	Ø6c/24	Ø6c/24	Ø6c/24
L18	X	0.12	0.33	0.53	0.18	1.40	2.25	0.78	Ø6c/20	Ø8c/22	Ø6c/24
	Y		-0.50	1.12	0.71	-2.12	4.77	3.01	------	Ø10c/16	Ø8c/16
L19	X	0.12	0.06	1.05	1.53	0.25	4.47	6.53	Ø6c/16	Ø10c/16	Ø12c/15
	Y		1.05	0.57	------	4.48	2.41	------	Ø10c/17	Ø8c/20	------
L20	X	0.12	1.82	-0.10	------	7.75	-0.42	------	Ø10c/10	------	------
	Y		------	-0.09	------	------	-0.38	------	------	------	------
L21	X	0.12	0.83	0.44	0.50	3.53	1.88	2.13	Ø10c/16	Ø6c/15	Ø8c/16
	Y		0.43	0.53	0.03	1.83	2.25	0.14	Ø6c/15	Ø8c/22	Ø6c/24
L22	X	0.12	0.46	0.41	0.92	1.97	1.74	3.93	Ø8c/16	Ø6c/16	Ø10c/16
	Y		0.40	0.52	-0.00	1.72	2.23	-0.02	Ø6c/16	Ø8c/22	------
L23	X	0.12	0.06	1.13	1.33	0.26	4.83	5.66	Ø6c/16	Ø10c/16	Ø10c/12.5
	Y		------	0.33	1.05	------	1.41	4.48	------	Ø6c/20	Ø10c/17
L24	X	0.12	0.05	0.08	0.10	0.20	0.36	0.41	Ø6c/24	Ø6c/24	Ø6c/24
	Y		------	-0.06	0.99	------	-0.25	4.23	------	------	Ø10c/16
L25	X	0.12	0.08	0.11	0.00	0.36	0.49	0.00	Ø6c/24	Ø6c/24	Ø6c/24
	Y		------	-0.05	0.88	------	-0.23	3.76	------	------	Ø10c/16
L26	X	0.12	0.07	0.92	0.10	0.31	3.90	0.44	Ø6c/16	Ø10c/16	Ø6c/16
	Y		0.26	0.79	-0.25	1.10	3.35	-1.08	Ø6c/16	Ø10c/16	------
L27	X	0.12	0.04	0.04	0.04	0.17	0.18	0.18	Ø6c/24	Ø6c/24	Ø6c/24
	Y		0.89	0.06	0.84	3.77	0.24	3.58	Ø10c/16	Ø6c/16	Ø10c/16
L28	X	0.12	0.00	0.11	0.06	0.00	0.45	0.27	Ø6c/24	Ø6c/24	Ø6c/24
	Y		0.85	0.06	0.81	3.64	0.27	3.44	Ø10c/16	Ø6c/16	Ø10c/16
L29	X	0.12	0.07	0.93	0.09	0.29	3.95	0.39	Ø6c/16	Ø10c/16	Ø6c/16
	Y		-0.24	0.77	0.27	-1.04	3.27	1.16	------	Ø8c/15	Ø6c/16
L30	X	0.12	0.06	1.14	1.27	0.26	4.86	5.42	Ø6c/16	Ø10c/16	Ø10c/12.5
	Y		1.05	0.33	------	4.46	1.39	------	Ø10c/17	Ø6c/20	

IF-2026-34335629-GCABA-DGROC

			Momentos			Cuantías			Armadura de refuerzo		
Losa	Dir.	Altura	Izq.	Centro	Der.	Izq.	Centro	Der.	Sup. Izq.	Inf. Centro	Sup. Der.
L31	X	0.12	1.75	-0.10	------	7.44	-0.41	------	Ø12c/15	------	------
	Y		------	-0.08	------	------	-0.36	------	------	------	------
L32	X	0.12	0.06	1.04	1.48	0.25	4.43	6.31	Ø6c/16	Ø10c/16	Ø12c/15
	Y		------	0.54	1.05	------	2.30	4.46	------	Ø8c/21	Ø10c/17
L33	X	0.12	0.32	0.51	0.14	1.36	2.19	0.59	Ø6c/20	Ø8c/22	Ø6c/24
	Y		0.64	1.10	-0.44	2.74	4.70	-1.89	Ø8c/16	Ø10c/16	------
L34	X	0.12	0.02	0.06	0.06	0.09	0.25	0.27	Ø6c/24	Ø6c/24	Ø6c/24
	Y		0.93	0.02	1.34	3.96	0.10	5.69	Ø10c/16	Ø6c/16	Ø10c/12.5
L36	X	0.12	0.01	0.20	-0.01	0.06	0.84	-0.04	Ø6c/24	Ø6c/24	------
	Y		1.28	0.09	1.32	5.43	0.39	5.61	Ø10c/12.5	Ø6c/16	Ø10c/12.5
L38	X	0.12	1.03	0.41	0.06	4.37	1.74	0.24	Ø10c/16	Ø6c/16	Ø6c/16
	Y		------	-0.10	0.98	------	-0.43	4.15	------	------	Ø10c/18
L41	X	0.12	0.00	0.29	0.00	0.00	1.23	0.00	Ø6c/24	Ø6c/23	Ø6c/24
	Y		------	0.63	0.01	------	2.67	0.03	------	Ø8c/16	Ø6c/16
L42	X	0.15	2.09	1.28	0.47	7.11	4.34	1.59	Ø12c/15	Ø10c/16	Ø6c/16
	Y		0.85	1.29	-0.09	2.89	4.40	-0.32	Ø8c/17	Ø10c/17	------

- **SALAS DE MÁQUINAS (Bloque C)**

			Momentos			Cuantías			Armadura de refuerzo		
Losa	Dir.	Altura	Izq.	Centro	Der.	Izq.	Centro	Der.	Sup. Izq.	Inf. Centro	Sup. Der.
L4	X	0.15	------	0.19	0.55	------	0.64	1.86	------	Ø6c/25	Ø6c/15
	Y		------	-0.43	2.15	------	-1.48	7.33	------	------	Ø12c/15
L6	X	0.15	------	0.19	0.44	------	0.65	1.50	------	Ø6c/25	Ø6c/18
	Y		2.32	-0.54	------	7.89	-1.86	------	Ø12c/12.5	------	------

- **SOBRE 10° PISO**

			Momentos			Cuantías			Armadura de refuerzo		
Losa	Dir.	Altura	Izq.	Centro	Der.	Izq.	Centro	Der.	Sup. Izq.	Inf. Centro	Sup. Der.
L1	X	0.12	0.93	-0.05	------	3.94	-0.22	------	Ø10c/16	------	------
	Y		------	0.25	------	------	1.06	------	------	Ø6c/24	------
L2	X	0.15	1.03	0.88	2.11	3.50	2.99	7.20	Ø10c/16	Ø8c/16	Ø12c/15
	Y		0.09	0.87	0.78	0.32	2.96	2.66	Ø6c/25	Ø10c/25	Ø8c/18
L3	X	0.15	2.05	0.83	1.91	6.99	2.81	6.50	Ø12c/15	Ø8c/16	Ø12c/15
	Y		1.42	1.07	0.09	4.82	3.65	0.30	Ø10c/16	Ø10c/21	Ø6c/25
L4	X	0.15	2.02	1.10	1.84	6.87	3.74	6.25	Ø12c/15	Ø10c/16	Ø10c/12.5
	Y		1.88	1.37	0.10	6.41	4.65	0.33	Ø12c/15	Ø10c/16	Ø6c/16
L5	X	0.15	1.80	0.90	1.12	6.12	3.05	3.82	Ø10c/12.5	Ø8c/16	Ø10c/16
	Y		0.79	0.68	0.12	2.68	2.33	0.41	Ø8c/18	Ø8c/21	Ø6c/25
L6	X	0.12	------	-0.05	1.04	------	-0.20	4.44	------	------	Ø10c/16
	Y		0.46	0.72	0.00	1.95	3.08	0.00	Ø8c/16	Ø8c/16	Ø6c/16
L7	X	0.15	0.74	1.68	0.39	2.51	5.72	1.34	Ø8c/16	Ø10c/12.5	Ø6c/16
	Y		0.00	0.75	0.12	0.00	2.54	0.42	Ø6c/25	Ø8c/19	Ø6c/25
L8	X	0.10	------	0.04	0.29	------	0.19	1.48	------	Ø6c/20	Ø6c/19
	Y		1.40	0.26	2.15	7.14	1.34	10.97	Ø12c/15	Ø6c/16	Ø12c/10
L9	X	0.15	0.72	0.23	------	2.46	0.80	------	Ø8c/20	Ø6c/25	------
	Y		------	-0.09	5.04	------	-0.31	17.18	------	------	Ø16c/10
L10	X	0.10	0.23	0.12	0.03	1.15	0.62	0.13	Ø6c/20	Ø6c/20	Ø6c/20
	Y		1.01	0.26	1.35	5.16	1.32	6.91	Ø10c/15	Ø6c/16	Ø12c/15
L11b	X	0.12	------	-0.11	1.07	------	-0.46	4.56	------	------	Ø10c/16
	Y		0.23	0.21	0.22	0.99	0.88	0.94	Ø6c/24	Ø6c/24	Ø6c/24
L12b	X	0.12	0.98	-0.06	------	4.18	-0.25	------	Ø10c/16	------	------
	Y		0.15	0.21	0.28	0.62	0.91	1.19	Ø6c/24	Ø6c/24	Ø6c/23

IF-2026-34335629-GCABA-DGROC

			Momentos			Cuantías			Armadura de refuerzo		
Losa	Dir.	Altura	Izq.	Centro	Der.	Izq.	Centro	Der.	Sup. Izq.	Inf. Centro	Sup. Der.
L13	X	0.12	0.97	0.46	0.52	4.11	1.94	2.21	Ø10c/16	Ø8c/16	Ø8c/16
	Y		0.47	0.52	-0.03	1.98	2.22	-0.14	Ø8c/24	Ø8c/22	------
L14	X	0.12	0.52	0.42	0.94	2.22	1.79	3.99	Ø8c/16	Ø6c/15	Ø10c/16
	Y		0.43	0.52	-0.03	1.85	2.20	-0.14	Ø6c/15	Ø8c/22	------
L15	X	0.12	0.06	0.07	0.08	0.27	0.29	0.33	Ø6c/24	Ø6c/24	Ø6c/24
	Y		------	-0.04	1.08	------	-0.18	4.60	------	------	Ø10c/16
L16	X	0.12	0.06	0.10	0.00	0.27	0.44	0.00	Ø6c/24	Ø6c/24	Ø6c/24
	Y		------	-0.04	0.97	------	-0.16	4.11	------	------	Ø10c/16
L17	X	0.15	0.48	1.65	0.39	1.63	5.61	1.33	Ø6c/16	Ø10c/12.5	Ø6c/16
	Y		0.14	0.67	0.08	0.49	2.29	0.27	Ø6c/25	Ø8c/21	Ø6c/25

- **SOBRE 11° PISO**

			Momentos			Cuantías			Armadura de refuerzo		
Losa	Dir.	Altura	Izq.	Centro	Der.	Izq.	Centro	Der.	Sup. Izq.	Inf. Centro	Sup. Der.
L1	X	0.12	0.92	-0.05	------	3.93	-0.22	------	Ø10c/16	------	------
	Y		------	0.27	------	------	1.13	------	------	Ø6c/24	------
L2	X	0.15	1.02	0.89	2.05	3.46	3.05	6.97	Ø10c/16	Ø8c/16	Ø12c/15
	Y		0.09	1.01	0.75	0.30	3.43	2.56	Ø6c/25	Ø10c/22	Ø8c/19
L3	X	0.15	2.01	0.81	1.94	6.83	2.75	6.61	Ø12c/15	Ø8c/16	Ø12c/15
	Y		1.49	1.24	0.07	5.08	4.22	0.24	Ø10c/15	Ø10c/16	Ø6c/16
L4	X	0.15	2.06	1.14	1.81	7.03	3.87	6.16	Ø12c/15	Ø10c/16	Ø10c/12.5
	Y		1.27	1.60	0.08	4.33	5.46	0.28	Ø10c/18	Ø10c/12.5	Ø6c/25
L5	X	0.15	1.77	0.90	1.10	6.05	3.05	3.76	Ø10c/12.5	Ø8c/16	Ø10c/16
	Y		0.81	0.78	0.10	2.75	2.64	0.35	Ø8c/18	Ø8c/19	Ø6c/25
L6	X	0.12	------	-0.05	1.04	------	-0.20	4.44	------	------	Ø10c/16
	Y		0.45	0.73	0.00	1.93	3.11	0.00	Ø8c/16	Ø8c/16	Ø6c/16
L7	X	0.10	------	0.03	0.30	------	0.17	1.51	------	Ø6c/20	Ø6c/18
	Y		1.39	0.25	2.26	7.12	1.28	11.57	Ø12c/15	Ø6c/16	Ø16c/15
L8	X	0.15	0.74	0.23	------	2.51	0.77	------	Ø8c/19	Ø6c/25	------
	Y		------	-0.12	5.57	------	-0.39	18.97	------	------	Ø16c/10
L9	X	0.10	0.21	0.11	------	1.05	0.57	------	Ø6c/20	Ø6c/20	------
	Y		1.01	0.25	1.50	5.18	1.28	7.69	Ø10c/15	Ø6c/16	Ø10c/10
L10b	X	0.12	------	-0.10	1.05	------	-0.42	4.49	------	------	Ø10c/16
	Y		0.23	0.21	0.23	0.97	0.87	0.97	Ø6c/24	Ø6c/24	Ø6c/24
L11b	X	0.12	1.00	-0.06	------	4.25	-0.23	------	Ø10c/16	------	------
	Y		0.16	0.21	0.28	0.66	0.89	1.20	Ø6c/24	Ø6c/24	Ø6c/23
L12	X	0.12	0.95	0.45	0.50	4.04	1.92	2.13	Ø10c/16	Ø8c/16	Ø8c/16
	Y		0.45	0.54	-0.04	1.91	2.31	-0.18	Ø8c/24	Ø8c/21	------
L13	X	0.12	0.50	0.42	0.92	2.13	1.78	3.92	Ø8c/16	Ø6c/15	Ø10c/16
	Y		0.42	0.54	-0.04	1.79	2.29	-0.18	Ø6c/15	Ø8c/21	------
L14	X	0.12	0.06	0.07	0.07	0.26	0.31	0.32	Ø6c/24	Ø6c/24	Ø6c/24
	Y		------	-0.04	1.05	------	-0.18	4.47	------	------	Ø10c/16
L15	X	0.12	0.06	0.11	0.00	0.27	0.45	0.00	Ø6c/24	Ø6c/24	Ø6c/24
	Y		------	-0.04	0.94	------	-0.16	3.99	------	------	Ø10c/16

- **SOBRE 12° PISO**

			Momentos			Cuantías			Armadura de refuerzo		
Losa	Dir.	Altura	Izq.	Centro	Der.	Izq.	Centro	Der.	Sup. Izq.	Inf. Centro	Sup. Der.
L1	X	0.15	0.17	1.26	2.00	0.59	4.28	6.80	Ø6c/16	Ø10c/16	Ø12c/15
	Y		0.03	1.16	0.43	0.11	3.96	1.45	Ø6c/25	Ø10c/19	Ø6c/19
L2	X	0.15	1.89	0.61	1.26	6.42	2.08	4.30	Ø12c/15	Ø8c/16	Ø10c/16
	Y		0.78	1.42	0.03	2.66	4.85	0.12	Ø8c/18	Ø10c/16	Ø6c/25

IF-2026-34355629-GCABA-DGROC

			Momentos			Cuantías			Armadura de refuerzo		
Losa	Dir.	Altura	Izq.	Centro	Der.	Izq.	Centro	Der.	Sup. Izq.	Inf. Centro	Sup. Der.
L3	X	0.15	2.72	0.98	2.40	9.28	3.32	8.18	Ø12c/10	Ø8c/15	Ø12c/12.5
	Y		0.16	0.41	0.06	0.55	1.41	0.21	Ø6c/25	Ø6c/20	Ø6c/25
L4	X	0.15	1.85	1.15	0.07	6.31	3.91	0.25	Ø12c/15	Ø10c/16	Ø6c/16
	Y		1.27	0.79	0.08	4.32	2.71	0.28	Ø10c/18	Ø8c/18	Ø6c/25
L5	X	0.15	0.00	0.88	2.02	0.00	2.98	6.87	Ø6c/16	Ø8c/16	Ø12c/15
	Y		------	1.26	------	------	4.28	------	------	Ø10c/18	------
L6	X	0.15	0.51	0.98	1.36	1.74	3.35	4.62	Ø6c/16	Ø8c/15	Ø10c/16
	Y		0.27	1.02	-0.57	0.91	3.46	-1.96	Ø6c/25	Ø10c/22	------
L7	X	0.12	------	-0.10	1.00	------	-0.41	4.28	------	------	Ø10c/16
	Y		0.11	0.35	0.09	0.48	1.47	0.39	Ø6c/24	Ø6c/19	Ø6c/24
L8	X	0.12	1.02	-0.17	------	4.34	-0.73	------	Ø10c/16	------	------
	Y		0.11	0.36	0.11	0.47	1.52	0.47	Ø6c/24	Ø6c/18	Ø6c/24
L11	X	0.12	0.80	0.28	0.49	3.41	1.21	2.07	Ø10c/16	Ø6c/16	Ø8c/16
	Y		0.02	0.61	-0.04	0.11	2.58	-0.18	Ø6c/24	Ø8c/19	------
L12	X	0.12	0.45	0.27	0.85	1.90	1.13	3.64	Ø8c/16	Ø6c/16	Ø10c/16
	Y		0.04	0.62	-0.06	0.16	2.64	-0.26	Ø6c/24	Ø8c/19	------

- **SALA DE MÁQUINAS (Bloque A)**

			Momentos			Cuantías			Armadura de refuerzo		
Losa	Dir.	Altura	Izq.	Centro	Der.	Izq.	Centro	Der.	Sup. Izq.	Inf. Centro	Sup. Der.
L1	X	0.15	-0.00	0.71	0.81	-0.01	2.43	2.78	------	Ø8c/16	Ø8c/16
	Y		0.13	0.21	0.10	0.45	0.70	0.33	Ø6c/25	Ø6c/25	Ø6c/25
L4	X	0.15	0.88	0.31	0.95	3.00	1.06	3.23	Ø8c/16	Ø6c/16	Ø8c/15
	Y		0.07	0.20	0.14	0.23	0.70	0.48	Ø6c/25	Ø6c/25	Ø6c/25
L5	X	0.15	1.10	0.35	------	3.75	1.19	------	Ø10c/16	Ø6c/16	------
	Y		0.21	0.21	0.32	0.70	0.72	1.10	Ø6c/25	Ø6c/25	Ø6c/25

- **SOBRE SALA DE MÁQUINAS (Bloque A)**

			Momentos			Cuantías			Armadura de refuerzo		
Losa	Dir.	Altura	Izq.	Centro	Der.	Izq.	Centro	Der.	Sup. Izq.	Inf. Centro	Sup. Der.
L1	X	0.15	1.63	0.28	0.82	5.55	0.96	2.80	Ø10c/12.5	Ø6c/16	Ø8c/16
	Y		0.00	1.37	0.03	0.01	4.66	0.11	Ø6c/25	Ø10c/16	Ø6c/25

- **LOSAS DE ESCALERAS Y RAMPA**

			Momentos			Cuantías			Armadura de refuerzo		
Losa	Dir.	Altura	Izq.	Centro	Der.	Izq.	Centro	Der.	Sup. Izq.	Inf. Centro	Sup. Der.
LE1	X	0.15	------	1.71	------	------	6.18	------	Ø6c/20	Ø12c/15	Ø6c/20
	Y		------	------	------	------	------	------	Ø6c/20	Ø6c/20	Ø6c/20
LE2	X	0.17	------	1.76	------	------	5.34	------	Ø6c/20	Ø10c/15	Ø6c/20
	Y		------	------	------	------	------	------	Ø6c/20	Ø6c/20	Ø6c/20
LE3	X	0.10	------	0.66	------	------	3.88	------	Ø6c/20	Ø10c/15	Ø6c/20
	Y		------	------	------	------	------	------	Ø6c/20	Ø6c/20	Ø6c/20
LE4	X	0.18	------	2.73	------	------	8.02	------	Ø6c/20	Ø12c/14	Ø6c/20
	Y		------	------	------	------	------	------	Ø6c/20	Ø6c/20	Ø6c/20
LE5	X	0.12	------	1.13	------	------	5.29	------	Ø6c/20	Ø10c/15	Ø6c/20
	Y		------	------	------	------	------	------	Ø6c/20	Ø6c/20	Ø6c/20

IF-2026-34353629-GCABA-DGROC

			Momentos			Cuantías			Armadura de refuerzo		
Losa	Dir.	Altura	Izq.	Centro	Der.	Izq.	Centro	Der.	Sup. Izq.	Inf. Centro	Sup. Der.
LE6	X	0.10	------	0.41	------	------	3.88	------	Ø6c/20	Ø10c/15	Ø6c/20
	Y		------	------	------	------	------	------	Ø6c/20	Ø6c/20	Ø6c/20
LE7	X	0.10	------	0.66	------	------	3.41	------	Ø6c/20	Ø8c/15	Ø6c/20
	Y		------	------	------	------	------	------	Ø6c/20	Ø6c/20	Ø6c/20
LR	X	0.15	------	1.41	------	------	5.09	------	Ø6c/15	Ø10c/15	Ø6c/15
	Y		------	------	------	------	------	------	Ø6c/15	Ø6c/15	Ø6c/15

3.1.3. VERIFICACIÓN DE PUNZONAMIENTO

Se verifican las columnas con los mayores esfuerzos transmitidos por las losas s/ subsuelo y s/ 9° piso.

Resistencia característica del H°	f'c=	30	MPa
Resistencia a la fluencia del acer	fy=	420	MPa
Factor de resistencia al corte	ϕ=	0.75	
Ángulo inclinación de barras	α=	90	°
Tipo de armadura de corte		1	

Columna	Piso	Tipo	Dimensiones		Geometría		Cargas				Sup. crítica	Cargas mayoradas		
			c_1	c_2	h	d'	q	N	Mx	My		N	Mx	My
			(cm)	(cm)	(cm)	(cm)	(t/m^2)	(t)	(tm)	(tm)	(-)	(t)	(tm)	(tm)
C80	s9°	i	35	35	15	2.0	D				1	31.61	0.24	0.82
							0.80	19.36	0.11	0.50	2	31.42	0.24	0.70
							L				3	31.20	0.24	0.70
							0.20	5.32	0.07	0.14	4	30.93	0.24	0.70
C81	s9°	i	35	35	15	2.0	D				1	29.29	0.09	0.70
							0.80	18.07	0.06	0.42	2	29.11	0.09	0.59
							L				3	28.88	0.09	0.59
							0.20	4.84	0.01	0.12	4	28.62	0.09	0.59
C82	s9°	i	20	38	15	2.0	D				1	28.88	0.00	0.58
							0.80	17.71	0.00	0.35	2	28.72	0.00	0.49
							L				3	28.51	0.00	0.49
							0.20	4.84	0.00	0.10	4	28.26	0.00	0.49
C86	SS	i	25	80	18	2.0	D				1	34.04	0.21	10.80
							0.70	17.31	0.08	5.65	2	33.69	0.21	7.91
							L				3	33.28	0.21	7.91
							0.35	8.46	0.07	2.51	4	32.79	0.21	7.91
C91	SS	i	20	80	18	2.0	D				1	42.91	1.35	10.15
							0.70	21.60	0.48	5.23	2	42.52	1.35	7.32
							L				3	42.05	1.35	7.32
							0.50	10.81	0.49	2.42	4	41.49	1.35	7.32
C101	SS	i	50	25	20	2.0	D				1	69.67	0.00	0.00
							1.10	37.57	0.00	0.00	2	69.18	0.00	0.00
							L				3	68.55	0.00	0.00
							0.50	15.59	0.00	0.00	4	67.78	0.00	0.00
C104	SS	I	50	25	20	2.0	D				1	68.12	0.00	0.00
							1.10	36.68	0.00	0.00	2	67.62	0.00	0.00
							L				3	67.00	0.00	0.00
							0.50	15.28	0.00	0.00	4	66.23	0.00	0.00
C115	SS	i	50	25	20	2.0	D				1	66.79	0.00	0.00
							1.10	35.59	0.00	0.00	2	66.29	0.00	0.00
							L				3	65.66	0.00	0.00
							0.50	15.27	0.00	0.00	4	64.90	0.00	0.00

Columna	Piso	Verificación sin A°				Av necesaria		Av adoptada					Verif.
		V_c	v_c	v_u	Verificación	V_c	Vs nec	n (1ra. rama)	ϕ	Av (1ra. rama)	Separación nec.	Separación adopt.	
		(t)	(Mpa)	(Mpa)		(t)	(t)	(-)	(mm)	(cm^2)	(cm)	(cm)	
C80	s9°	45.57	1.83	1.37	**NO VERIFICA**	22.79	22.85	9	8	4.52	6.5 (10.8)	6.5	**OK**
		28.96	0.91	1.05	**NO VERIFICA**								
		35.13	0.91	0.85	**OK**								
		41.30	0.91	0.71	**OK**								
C81	s9°	45.57	1.83	1.25	**OK**	-	-	9	8	4.52	- -	6.5	**-**
		28.96	0.91	0.96	**OK**								
		35.13	0.91	0.78	**OK**								
		41.30	0.91	0.65	**OK**								
C82	s9°	39.87	1.83	1.40	**NO VERIFICA**	19.94	20.83	9	8	4.52	6.5 (11.9)	6.5	**OK**
		26.11	0.91	1.04	**NO VERIFICA**								
		32.28	0.91	0.83	**OK**								
		38.45	0.91	0.69	**OK**								
C86	SS	80.04	1.83	1.27	**OK**	-	-	12	8	6.03	- -	8.0	**-**
		49.37	0.91	0.85	**OK**								
		58.72	0.91	0.68	**OK**								
		68.06	0.91	0.56	**OK**								
C91	SS	77.12	1.83	1.58	**NO VERIFICA**	38.56	50.27	12	8	6.03	8.0 (8.1)	8.0	**OK**
		47.91	0.91	1.07	**NO VERIFICA**								
		57.26	0.91	0.85	**OK**								
		66.60	0.91	0.70	**OK**								
C101	SS	72.96	1.83	1.74	**NO VERIFICA**	36.48	56.42	12	8	6.03	8.1 (8.1)	8.0	**OK**
		48.31	0.91	1.31	**NO VERIFICA**								
		60.14	0.91	1.04	**NO VERIFICA**								
		71.97	0.91	0.86	**OK**								
C104	SS	72.96	1.83	1.70	**NO VERIFICA**	36.48	54.34	12	8	6.03	8.4 (8.4)	8.0	**OK**
		48.31	0.91	1.28	**NO VERIFICA**								
		60.14	0.91	1.02	**NO VERIFICA**								
		71.97	0.91	0.84	**OK**								
C115	SS	72.96	1.83	1.67	**NO VERIFICA**	36.48	52.57	12	8	6.03	8.7 (8.7)	8.0	**OK**
		48.31	0.91	1.25	**NO VERIFICA**								
		60.14	0.91	1.00	**NO VERIFICA**								
		71.97	0.91	0.82	**OK**								

Se adopta para todas las columnas sin vigas una armadura de punzonamiento 8x12ϕ8c/8.0cm (losas sobre subsuelo) ó 8x9ϕ8c/6.5cm (losas sobre 9° piso), según los detalles de armado indicados en los planos de armadura correspondientes.

3.2. VIGAS



3.2.1. SOLICITACIONES Y ARMADURAS

Luz (m)
Momentos (Tn·m)
Áreas (cm2)
Corte (Tn)

NOTA: Las armaduras indicadas podrán ser modificadas, respetando las cuantías calculadas.

- **SOBRE SUBSUELO**

Viga continua 1 --- Grupo de plantas: 1

Viga	Sección	Luz	M.Izq.	M.Cent.	M.Der.	A.Izq.	A.Cent.	A.Der.	Cort.Izq.	Cort.Der.
V-112(C28-C29)	20 X 60	4.65	-2.80	-----	-9.10	2.31	-----	6.56	5.71	-10.58
			0.80	3.80	-----	1.84	3.29	-----		
Arm.Superior: 2Ø10(0.11P+1.79=1.90) ----- 2Ø20(1.80>>)										
Arm.Montaje: 2Ø8(0.09P+5.03>>)										
Arm.Piel: 2Ø8(4.95)										
Arm.Inferior: 2Ø12(0.13P+5.22=5.35), 1Ø12(4.95)										
Estribos: 13x1eØ8c/0.3(3.85)										
V-113(C29-C30)	20 X 60	5.43	-9.20	-----	-11.20	6.92	-----	8.94	11.31	-14.08
			-----	6.30	0.70	-----	5.53	1.84		
Arm.Superior: 2Ø20(<<1.80+1.95=3.75) ----- 2Ø20(1.75>>), 1Ø20(1.75>>)										
Arm.Montaje: 2Ø8(<<5.12+5.88=11.00)										
Arm.Piel: 2Ø8(5.75)										
Arm.Inferior: 2Ø16(5.60>>), 2Ø10(3.40)										
Estribos: 4x1eØ8c/0.25(0.80), 10x1eØ8c/0.3(2.98), 7x1eØ8c/0.14(0.98)										
V-114(C30-C31)	20 X 60	5.43	-11.10	-----	-9.70	8.46	-----	7.64	13.16	-10.93
			0.30	6.20	-----	1.84	5.42	-----		
Arm.Superior: 2Ø20(<<1.75+1.70=3.45), 1Ø20(<<1.75+1.70=3.45) ----- 2Ø20(1.75>>), 1Ø20(1.75>>)										
Arm.Montaje: 2Ø8(5.88>>)										
Arm.Piel: 2Ø8(5.75)										
Arm.Inferior: 2Ø16(<<5.60+5.60=11.20), 2Ø10(3.30)										
Estribos: 5x1eØ8c/0.19(0.95), 10x1eØ8c/0.3(3.14), 4x1eØ8c/0.25(0.80)										
V-115(C31-C32)	20 X 60	5.42	-9.70	-----	-10.60	7.55	-----	8.22	10.79	-12.90
			0.00	6.20	0.10	1.84	5.39	1.84		
Arm.Superior: 2Ø20(<<1.75+1.70=3.45), 1Ø20(<<1.75+1.70=3.45) ----- 2Ø20(1.70>>), 1Ø20(1.70>>)										
Arm.Montaje: 2Ø8(<<5.88+5.87=11.75)										
Arm.Piel: 2Ø8(5.75)										
Arm.Inferior: 2Ø16(5.75), 2Ø10(3.30)										
Estribos: 4x1eØ8c/0.25(0.80), 11x1eØ8c/0.3(3.21), 4x1eØ8c/0.22(0.88)										
V-116(C32-C33)	20 X 60	5.43	-10.60	-----	-13.20	8.30	-----	9.04	13.49	-15.47
			0.20	6.50	-----	1.84	5.65	-----		
Arm.Superior: 2Ø20(<<1.70+1.70=3.40), 1Ø20(<<1.70+1.70=3.40) ----- 1Ø25(2.45>>), 1Ø25(1.75>>)										
Arm.Montaje: 2Ø8(6.35)										
Arm.Piel: 2Ø8(5.75)										
Arm.Inferior: 5Ø12(5.75)										
Estribos: 4x1eØ8c/0.22(0.88), 10x1eØ8c/0.3(2.93), 6x1eØ8c/0.18(1.08)										
V-117(C33-T12)	20 X 78	5.78	-13.40	-----	-6.80	8.25	-----	4.47	15.78	-18.29
			1.00	8.00	3.50	2.44	5.29	2.44		
Arm.Superior: 1Ø25(<<2.45+1.15=3.60), 1Ø25(<<1.75+0.65=2.40), 1Ø25(0.40P+2.85=3.25), 1Ø25(0.33P+1.82=2.15) ----- 2Ø16(1.64+0.21P=1.85)										
Arm.Montaje: 2Ø8(0.14P+6.07+0.12P=6.33)										
Arm.Piel: 2Ø8(6.01+0.09P=6.10), 2Ø8(6.01+0.09P=6.10)										
Arm.Inferior: 2Ø16(6.02+0.18P=6.20), 2Ø10(5.99+0.11P=6.10)										
Estribos: 28x1eØ8c/0.2(5.43)										

Viga continua 2 --- Grupo de plantas: 1

Viga	Sección	Luz	M.Izq.	M.Cent.	M.Der.	A.Izq.	A.Cent.	A.Der.	Cort.Izq.	Cort.Der.
V-118(A54-C37)	20 X 31	0.64	-1.00	-----	2.70	1.74	-----	-----	20.07	-0.00
			-----	4.70	4.70	-----	6.58	6.31		

IF-2026-34355629-GCABA-DGROC

Arm.Superior: 2Ø10(0.11P+0.59=0.70) -----
Arm.Montaje: 2Ø10(0.12P+0.71>>)
Arm.Inferior: 2Ø16(0.18P+0.71>>), 2Ø16(0.18P+0.92=1.10)
Estribos: 4x1eØ10c/0.04(0.14)

V-119(C37-T4a)	20 X 31	2.17	2.70	-----	-2.50	-----	-----	4.45	0.00	-6.61
			4.40	2.00	-----	5.20	3.66	-----		

Arm.Superior: ----- 3Ø12(0.96+0.14P=1.10)
Arm.Montaje: 2Ø10(<<0.83+2.23+0.16P=3.22)
Arm.Inferior: 2Ø16(<<0.89+2.23+0.18P=3.30), 2Ø10(2.50)
Estribos: 6x1eØ6c/0.16(0.90), 8x1eØ6c/0.11(0.80)

Viga continua 3 --- Grupo de plantas: 1

Viga	Sección	Luz	M.Izq.	M.Cent.	M.Der.	A.Izq.	A.Cent.	A.Der.	Cort.Izq.	Cort.Der.
V-120(T4b-C38)	20 X 31	1.98	-0.90	-----	-2.50	1.55	0.89	2.79	3.19	-2.99
			-----	0.20	-----	-----	0.89	-----		
V-121(C38-C39)	20 X 73	5.00	-3.00	-----	-8.90	2.27	2.27	6.28	7.38	-5.93
			1.80	4.00	0.10	2.27	2.81	2.27		

Arm.Superior: 2Ø10(0.11P+0.69=0.80) ----- 2Ø12(0.85>>)
Arm.Montaje: 2Ø8(0.12P+2.04>>)
Arm.Inferior: 2Ø10(0.11P+2.19=2.30)
Estribos: 10x1eØ6c/0.16(1.51)

Arm.Superior: 2Ø12(<<0.85+1.40=2.25) ----- 3Ø16(2.47+0.18P=2.65)
Arm.Montaje: 2Ø8(<<2.16+5.23+0.13P=7.51)
Arm.Piel: 2Ø8(5.41+0.09P=5.50), 2Ø8(5.41+0.09P=5.50)
Arm.Inferior: 2Ø12(0.13P+5.60+0.13P=5.86), 1Ø10(4.00)
Estribos: 23x1eØ8c/0.2(4.60)

Viga continua 4 --- Grupo de plantas: 1

Viga	Sección	Luz	M.Izq.	M.Cent.	M.Der.	A.Izq.	A.Cent.	A.Der.	Cort.Izq.	Cort.Der.
V-122(T11a-C40)	15 X 49	1.91	-0.60	-----	-6.30	1.11	3.79	6.88	1.57	-3.95
			-----	-0.10	-----	-----	-----	-----		

Arm.Superior: ----- 1Ø16(2.01+0.19P=2.20), 2Ø16(2.01+0.19P=2.20)
Arm.Montaje: 2Ø8(0.13P+2.23+0.13P=2.49)
Arm.Inferior: 2Ø10(0.11P+2.23+0.11P=2.45)
Estribos: 7x1eØ6c/0.22(1.54)

Viga continua 5 --- Grupo de plantas: 1

Viga	Sección	Luz	M.Izq.	M.Cent.	M.Der.	A.Izq.	A.Cent.	A.Der.	Cort.Izq.	Cort.Der.
V-125(A33-C49)	20 X 73	2.00	-0.40	-----	-12.70	2.81	6.24	9.02	0.00	-8.03
			-----	-0.60	-----	-----	-----	-----		

Arm.Superior: 1Ø16(0.18P+2.29+0.18P=2.65), 2Ø16(0.18P+2.29+0.18P=2.65) -----
Arm.Montaje: 3Ø12(0.19P+2.29+0.19P=2.67)
Arm.Piel: 2Ø8(0.09P+2.29+0.09P=2.47), 2Ø8(0.09P+2.29+0.09P=2.47)
Arm.Inferior: 2Ø12(0.13P+2.29+0.13P=2.55)
Estribos: 10x1eØ8c/0.2(1.93)

Viga continua 6 --- Grupo de plantas: 1

Viga	Sección	Luz	M.Izq.	M.Cent.	M.Der.	A.Izq.	A.Cent.	A.Der.	Cort.Izq.	Cort.Der.
V-126 (M-146/M-149)	15 X 40	3.15	0.00	-----	-0.10	0.89	-----	0.89	8.42	-2.97
			0.70	1.20	0.40	0.93	1.60	0.89		

Arm.Montaje: 2Ø8(0.09P+3.26+0.09P=3.44)
Arm.Inferior: 2Ø12(0.15P+3.26+0.15P=3.56)
Estribos: 14x1eØ6c/0.22(3.00)

Viga continua 7 --- Grupo de plantas: 1

Viga	Sección	Luz	M.Izq.	M.Cent.	M.Der.	A.Izq.	A.Cent.	A.Der.	Cort.Izq.	Cort.Der.
V-127(C117-C118)	15 X 40	4.75	-4.00	-----	-2.80	5.28	-----	3.75	7.64	-1.95
			0.10	1.40	-----	0.89	1.91	-----		

IF-2026-34355629-GCABA-DGROC

Arm.Superior: 1Ø16(0.18P+1.47=1.65), 2Ø16(0.18P+1.47=1.65) ----- 1Ø16(1.62+0.18P=1.80), 1Ø16(1.62+0.18P=1.80)
Arm.Montaje: 2Ø8(0.09P+5.21+0.09P=5.39)
Arm.Inferior: 2Ø12(0.13P+5.21+0.13P=5.47)
Estribos: 7x1eØ6c/0.13(0.80), 16x1eØ6c/0.22(3.45)

Viga continua 8 --- Grupo de plantas: 1

Viga	Sección	Luz	M.Izq.	M.Cent.	M.Der.	A.Izq.	A.Cent.	A.Der.	Cort.Izq.	Cort.Der.
V-128(A25-A26)	15 X 40	4.75	-1.10	-----	0.00	1.51	-----	-----	2.80	-1.99
			0.20	0.90	0.40	0.89	1.25	0.89		

Arm.Superior: 2Ø10(<<0.88+0.87=1.75) -----
Arm.Montaje: 2Ø8(<<0.86+4.02+0.09P=4.96)
Arm.Inferior: 2Ø10(<<0.92+4.02+0.11P=5.04)
Estribos: 18x1eØ6c/0.22(3.87)

Viga continua 9 --- Grupo de plantas: 1

Viga	Sección	Luz	M.Izq.	M.Cent.	M.Der.	A.Izq.	A.Cent.	A.Der.	Cort.Izq.	Cort.Der.
V-130(T16a-C71)	15 X 49	1.88	-0.20	-----	-8.10	1.11	4.38	8.80	1.27	-6.33
			0.70	0.40	-----	1.11	1.11	-----		

Arm.Superior: ----- 3Ø16(1.51+0.19P=1.70)
Arm.Montaje: 3Ø12(0.20P+2.18+0.20P=2.58)
Arm.Inferior: 2Ø10(0.14P+2.18+0.14P=2.46)
Estribos: 7x1eØ6c/0.22(1.54)

Viga continua 10 --- Grupo de plantas: 1

Viga	Sección	Luz	M.Izq.	M.Cent.	M.Der.	A.Izq.	A.Cent.	A.Der.	Cort.Izq.	Cort.Der.
V-131(C74-C75)	25 X 60	5.81	-1.60	-----	-15.20	1.19	-----	10.21	13.26	-14.90
			5.00	10.30	2.30	4.40	8.98	2.31		

Arm.Superior: 2Ø10(0.11P+1.69=1.80) ----- 3Ø20(1.65>>), 2Ø20(1.20>>)
Arm.Montaje: 2Ø8(0.09P+6.19>>)
Arm.Piel: 2Ø8(6.15)
Arm.Inferior: 3Ø16(0.18P+6.37=6.55), 2Ø16(4.30)
Estribos: 18x1eØ8c/0.24(4.21), 4x1eØ8c/0.2(0.80)

V-132(C75-C76)	25 X 60	5.23	-17.80	-----	-6.00	14.54	2.31	4.35	20.65	-10.98
			-----	4.70	1.50	-----	4.06	2.31		

Arm.Superior: 3Ø20(<<1.65+2.35=4.00), 2Ø20(<<1.20+1.65=2.85) ----- 3Ø12(1.45>>)
Arm.Montaje: 2Ø8(<<6.28+5.67=11.95)
Arm.Piel: 2Ø8(5.55)
Arm.Inferior: 2Ø16(5.55), 1Ø12(5.55)
Estribos: 7x1eØ8c/0.14(0.98), 15x1eØ8c/0.24(3.45)

V-133(C76-C77)	25 X 60	5.23	-6.00	-----	-17.60	4.36	2.31	14.41	12.07	-19.10
			1.50	4.60	-----	2.31	4.01	-----		

Arm.Superior: 3Ø12(<<1.45+1.40=2.85) ----- 3Ø20(2.40>>), 2Ø20(1.65>>)
Arm.Montaje: 2Ø8(5.68>>)
Arm.Piel: 2Ø8(5.55)
Arm.Inferior: 4Ø12(5.55)
Estribos: 15x1eØ8c/0.24(3.45), 7x1eØ8c/0.14(0.98)

V-134(C77-C78)	25 X 60	5.83	-15.10	-----	-14.40	10.19	-----	9.64	15.41	-14.13
			2.10	10.20	2.90	2.31	8.93	2.48		

Arm.Superior: 3Ø20(<<2.40+1.65=4.05), 2Ø20(<<1.65+1.20=2.85) ----- 3Ø20(1.55>>)
Arm.Montaje: 2Ø8(<<5.68+6.28=11.95)
Arm.Piel: 2Ø8(6.15)
Arm.Inferior: 3Ø16(6.15), 2Ø16(3.90)
Estribos: 4x1eØ8c/0.23(0.80), 14x1eØ8c/0.24(3.39), 4x1eØ8c/0.21(0.84)

V-135(C78-A27)	25 X 60	3.78	-17.40	-----	0.00	14.38	4.06	0.01	16.25	-1.83
			-----	1.80	1.50	-----	2.31	2.31		

Arm.Superior: 3Ø20(<<1.55+1.70=3.25) -----
Arm.Montaje: 4Ø16(4.72+0.18P=4.90)
Arm.Piel: 1Ø8(3.96+0.09P=4.05), 1Ø8(3.96+0.09P=4.05)
Arm.Inferior: 2Ø12(3.97+0.13P=4.10), 2Ø10(4.00)
Estribos: 6x1eØ8c/0.15(0.90), 10x1eØ8c/0.24(2.45)

Viga continua 11 --- Grupo de plantas: 1

Viga	Sección	Luz	M.Izq.	M.Cent.	M.Der.	A.Izq.	A.Cent.	A.Der.	Cort.Izq.	Cort.Der.
V-138(A58-A59)	15 X 40	3.10	-0.70	-----	-0.90	0.95	-----	1.17	1.53	-1.72
			0.00	0.50	-----	0.89	0.89	-----		

Arm.Superior: ----- 2Ø10(0.99+0.11P=1.10)
Arm.Montaje: 2Ø8(0.09P+3.46+0.09P=3.64)
Arm.Inferior: 2Ø10(0.11P+3.46+0.11P=3.68)
Estribos: 13x1eØ6c/0.22(2.70)

Viga continua 12 --- Grupo de plantas: 1

Viga	Sección	Luz	M.Izq.	M.Cent.	M.Der.	A.Izq.	A.Cent.	A.Der.	Cort.Izq.	Cort.Der.
V-139(A56-A57)	15 X 40	3.14	-0.40	-----	-0.70	0.89	-----	0.94	0.86	-0.93
			0.10	0.30	-----	0.89	0.89	-----		

Arm.Montaje: 2Ø8(0.09P+3.46+0.09P=3.64)
Arm.Inferior: 2Ø10(0.11P+3.46+0.11P=3.68)
Estribos: 13x1eØ6c/0.22(2.77)

Viga continua 13 --- Grupo de plantas: 1

Viga	Sección	Luz	M.Izq.	M.Cent.	M.Der.	A.Izq.	A.Cent.	A.Der.	Cort.Izq.	Cort.Der.
V-140(C38-C28)	20 X 60	3.58	-0.10	-----	-2.20	1.84	-----	1.90	1.95	-3.13
			1.40	2.50	0.10	1.84	2.15	1.84		

Arm.Superior: 2Ø10(0.11P+0.89=1.00) ----- 2Ø10(1.29+0.11P=1.40)
Arm.Montaje: 2Ø8(0.11P+3.74+0.11P=3.96)
Arm.Piel: 1Ø8(0.09P+3.74+0.09P=3.92), 1Ø8(0.09P+3.74+0.09P=3.92)
Arm.Inferior: 2Ø12(0.14P+3.74+0.13P=4.01)
Estribos: 12x1eØ8c/0.3(3.38)

Viga continua 14 --- Grupo de plantas: 1

Viga	Sección	Luz	M.Izq.	M.Cent.	M.Der.	A.Izq.	A.Cent.	A.Der.	Cort.Izq.	Cort.Der.
V-143(C49-C39)	20 X 73	5.65	-13.20	-----	-12.40	8.98	-----	8.39	18.65	-19.10
			0.40	10.90	0.90	2.27	7.73	2.27		

Arm.Superior: 1Ø25(0.28P+3.07=3.35), 1Ø25(0.28P+2.27=2.55) ----- 1Ø25(3.02+0.28P=3.30), 1Ø25(2.12+0.28P=2.40)
Arm.Montaje: 2Ø8(0.09P+6.41+0.09P=6.59)
Arm.Piel: 4Ø8(5.95)
Arm.Inferior: 2Ø16(0.18P+6.41+0.18P=6.77), 2Ø16(5.95)
Estribos: 5x1eØ10c/0.2(1.00), 15x1eØ8c/0.2(2.85), 5x1eØ10c/0.2(1.00)

Viga continua 15 --- Grupo de plantas: 1

Viga	Sección	Luz	M.Izq.	M.Cent.	M.Der.	A.Izq.	A.Cent.	A.Der.	Cort.Izq.	Cort.Der.
V-144(C122-C117)	15 X 40	5.00	-3.00	-----	-4.80	4.08	-----	6.47	4.35	-7.14
			0.90	3.40	0.40	1.24	4.67	0.89		

Arm.Superior: 1Ø16(0.18P+1.27=1.45), 1Ø16(0.18P+1.27=1.45) ----- 1Ø16(1.42+0.18P=1.60), 2Ø16(1.42+0.18P=1.60)
Arm.Montaje: 2Ø8(0.13P+5.21+0.13P=5.47)
Arm.Inferior: 2Ø16(0.18P+5.21+0.18P=5.57), 1Ø12(3.00)
Estribos: 18x1eØ6c/0.22(3.87), 8x1eØ6c/0.11(0.88)

Viga continua 16 --- Grupo de plantas: 1

Viga	Sección	Luz	M.Izq.	M.Cent.	M.Der.	A.Izq.	A.Cent.	A.Der.	Cort.Izq.	Cort.Der.
V-145(C123-C118)	15 X 40	5.00	-3.10	-----	-4.20	4.14	-----	5.72	5.72	-4.33
			0.80	3.90	-----	1.08	5.33	-----		

Arm.Superior: 1Ø16(0.18P+1.27=1.45), 1Ø16(0.18P+1.27=1.45) ----- 1Ø16(1.42+0.18P=1.60), 2Ø16(1.42+0.18P=1.60)
Arm.Montaje: 2Ø8(0.13P+5.21+0.13P=5.47)
Arm.Inferior: 2Ø16(0.18P+5.21+0.18P=5.57), 1Ø12(3.00)
Estribos: 18x1eØ6c/0.22(3.87), 8x1eØ6c/0.11(0.88)

IF-2026-34355629-GCABA-DGROC

Viga continua 17 --- Grupo de plantas: 1

Viga	Sección	Luz	M.Izq.	M.Cent.	M.Der.	A.Izq.	A.Cent.	A.Der.	Cort.Izq.	Cort.Der.
M-146(-C129)	15 X 40	1.41	0.00	-----	-10.20	2.37	7.79	13.59	0.00	-14.86
			0.10	-0.30	-----	0.13	-----	-----		
Arm.Superior: 1Ø25(0.28P+1.39>>), 1Ø25(0.28P+1.39>>) ----- 1Ø25(1.30>>)										
Arm.Montaje: 2Ø8(0.09P+1.39>>)										
Arm.Inferior: 2Ø16(0.18P+1.62=1.80)										
Estribos: 12x1eØ12c/0.1(1.19)										
V-146(C129-C127)	15 X 40	4.85	-9.90	-----	-3.40	11.51	-----	4.04	10.78	-5.91
			-----	2.00	0.50	-----	2.64	0.89		
Arm.Superior: 1Ø25(<<1.67+2.28=3.95), 1Ø25(<<1.67+1.98=3.65), 1Ø25(<<1.30+0.90=2.20) ----- 1Ø16(1.20>>), 1Ø16(1.20>>)										
Arm.Montaje: 2Ø8(<<4.85>>)										
Arm.Inferior: 2Ø12(5.15), 1Ø10(5.15)										
Estribos: 9x1eØ8c/0.12(1.08), 12x1eØ6c/0.22(2.57), 5x1eØ6c/0.18(0.80)										
V-147(C127-C125)	15 X 40	5.00	-3.40	-----	-6.10	4.08	-----	7.18	6.51	-8.42
			0.80	2.50	-----	1.13	3.45	-----		
Arm.Superior: 1Ø16(<<1.20+1.20=2.40), 1Ø16(<<1.20+1.20=2.40) ----- 1Ø20(1.65>>), 1Ø20(1.65>>)										
Arm.Montaje: 2Ø8(<<6.33+5.47=11.80)										
Arm.Inferior: 2Ø16(5.19>>)										
Estribos: 6x1eØ6c/0.15(0.80), 13x1eØ6c/0.22(2.84), 6x1eØ8c/0.16(0.96)										
V-148(C125-A17)	15 X 40	5.20	-6.10	-----	0.00	7.29	-----	-----	9.39	-3.18
			0.10	3.00	2.00	0.89	4.09	2.70		
Arm.Superior: 1Ø20(<<1.65+1.65=3.30), 1Ø20(<<1.65+1.65=3.30) -----										
Arm.Montaje: 2Ø8(5.75)										
Arm.Inferior: 2Ø16(<<5.19+5.28+0.18P=10.65), 1Ø12(3.15)										
Estribos: 9x1eØ8c/0.12(1.08), 18x1eØ6c/0.22(3.82)										

Viga continua 18 --- Grupo de plantas: 1

Viga	Sección	Luz	M.Izq.	M.Cent.	M.Der.	A.Izq.	A.Cent.	A.Der.	Cort.Izq.	Cort.Der.
M-149(-C130)	15 X 40	1.41	0.00	-----	-1.00	0.89	1.05	1.31	0.04	-2.98
			0.00	0.00	0.10	0.04	-----	0.89		
Arm.Superior: ----- 2Ø10(1.05>>)										
Arm.Montaje: 2Ø8(0.09P+1.39>>)										
Arm.Inferior: 2Ø10(0.15P+1.55=1.70)										
Estribos: 6x1eØ6c/0.22(1.19)										
V-149(C130-C128)	15 X 40	4.85	-1.00	-----	-0.20	1.26	0.89	0.89	2.91	-1.65
			0.10	0.10	1.50	0.89	0.89	1.75		
Arm.Superior: 2Ø10(<<1.05+1.10=2.15) -----										
Arm.Montaje: 2Ø8(<<4.85>>)										
Arm.Inferior: 2Ø12(5.00>>)										
Estribos: 21x1eØ6c/0.22(4.45)										
V-150(C128-C126)	15 X 40	5.00	-0.40	-----	-0.40	0.89	0.89	0.89	1.03	-2.47
			1.50	0.00	0.10	1.85	0.89	0.89		
Arm.Montaje: 2Ø8(<<6.33+5.22=11.55)										
Arm.Inferior: 2Ø12(<<5.00+5.15=10.15)										
Estribos: 21x1eØ6c/0.22(4.60)										
V-151(C126-A18)	15 X 40	5.20	-0.40	-----	0.00	0.89	-----	-----	1.43	-3.31
			0.10	0.80	1.10	0.04	1.09	1.53		
Arm.Montaje: 2Ø8(5.50)										
Arm.Inferior: 2Ø10(5.44+0.11P=5.55)										
Estribos: 23x1eØ6c/0.22(4.90)										

Viga continua 19 --- Grupo de plantas: 1

Viga	Sección	Luz	M.Izq.	M.Cent.	M.Der.	A.Izq.	A.Cent.	A.Der.	Cort.Izq.	Cort.Der.
V-153(T16-C67)	20 X 91	6.00	-14.80	-----	-11.50	8.33	-----	5.93	16.10	-13.80
			1.60	10.90	1.80	2.86	6.12	2.86		
Arm.Superior: 1Ø25(0.45P+2.65=3.10), 1Ø25(0.28P+1.72=2.00) ----- 2Ø20(2.10>>)										
Arm.Montaje: 2Ø8(0.15P+6.06>>)										
Arm.Piel: 2Ø8(0.09P+6.21=6.30), 2Ø8(0.09P+6.21=6.30)										
Arm.Inferior: 2Ø16(0.18P+6.22=6.40), 2Ø12(4.40)										
Estribos: 28x1eØ8c/0.2(5.53)										

IF-2026-34355629-GCABA-DGROC

V-154(C67-C63)	20 X 91	3.10	-11.20	-----	-4.00	5.47	2.86	2.86	7.96	-7.04
			-----	-0.50	-----	-----	-----	-----		

Arm.Superior: 2Ø20(<<3.10>>) -----
Arm.Montaje: 2Ø8(<<6.21+3.55=9.75)
Arm.Piel: 4Ø8(3.45)
Arm.Inferior: 2Ø12(3.25>>)
Estribos: 12x1eØ8c/0.2(2.30)

V-155(C63-C58)	20 X 91	3.10	-4.00	-----	-3.70	2.86	-----	2.86	10.51	-12.48
			-----	2.50	0.30	-----	2.86	2.86		

Arm.Superior: 2Ø20(<<5.20+0.75=5.95) ----- 2Ø20(0.70>>)
Arm.Montaje: 2Ø8(3.55>>)
Arm.Piel: 4Ø8(3.45)
Arm.Inferior: 2Ø12(<<3.10>>), 1Ø10(3.45)
Estribos: 12x1eØ8c/0.2(2.30)

V-156(C58-C54)	20 X 91	3.10	-3.70	-----	-11.20	2.86	2.86	5.38	7.67	-6.88
			-----	0.30	-----	-----	2.86	-----		

Arm.Superior: 2Ø20(<<3.10>>) -----
Arm.Montaje: 2Ø8(<<3.55+3.55=7.10)
Arm.Piel: 4Ø8(3.40)
Arm.Inferior: 2Ø12(<<6.35+3.25=9.60), 1Ø10(1.90)
Estribos: 12x1eØ8c/0.2(2.30)

V-157(C54-C50)	20 X 91	6.20	-11.60	-----	-14.90	6.03	-----	7.53	14.33	-16.34
			0.90	9.40	0.50	2.86	5.30	2.86		

Arm.Superior: 2Ø20(<<3.80+2.10=5.90) ----- 2Ø20(2.15>>), 1Ø20(2.15>>)
Arm.Montaje: 2Ø8(7.10)
Arm.Piel: 4Ø8(6.50)
Arm.Inferior: 2Ø16(6.50), 2Ø10(3.95)
Estribos: 27x1eØ8c/0.2(5.40)

V-158(C50-T11)	20 X 91	6.00	-14.90	-----	-10.80	7.35	-----	6.05	15.66	-12.34
			-----	8.20	1.50	-----	4.60	2.86		

Arm.Superior: 2Ø20(<<2.15+2.20=4.35), 1Ø20(<<2.15+2.20=4.35) ----- 3Ø16(1.95+0.20P=2.15)
Arm.Montaje: 2Ø8(6.53+0.12P=6.65)
Arm.Piel: 2Ø8(6.21+0.09P=6.30), 2Ø8(6.21+0.09P=6.30)
Arm.Inferior: 2Ø16(6.22+0.18P=6.40), 1Ø12(3.65)
Estribos: 28x1eØ8c/0.2(5.53)

Viga continua 20 --- Grupo de plantas: 1

Viga	Sección	Luz	M.Izq.	M.Cent.	M.Der.	A.Izq.	A.Cent.	A.Der.	Cort.Izq.	Cort.Der.
V-159(C64-C59)	80 X 70	3.10	0.20	-----	0.20	-----	-----	-----	82.75	-82.81
			43.30	102.4	44.30	32.02	66.24	32.75		

Arm.Montaje: 4Ø10(0.11P+3.36+0.11P=3.58)
Arm.Piel: 2Ø8(0.09P+3.36+0.09P=3.54), 2Ø8(0.09P+3.36+0.09P=3.54)
Arm.Inferior: 10Ø25(0.28P+3.36+0.28P=3.92), 4Ø25(3.36)
Estribos: 8x2eØ16c/0.1(0.80), 12x2eØ12c/0.1(1.20), 8x2eØ16c/0.1(0.80)

Viga continua 21 --- Grupo de plantas: 1

Viga	Sección	Luz	M.Izq.	M.Cent.	M.Der.	A.Izq.	A.Cent.	A.Der.	Cort.Izq.	Cort.Der.
V-160(-)	15 X 40	3.08	0.00	-----	-0.40	0.89	0.89	0.89	0.01	-0.56
			0.20	0.10	-----	0.89	0.89	-----		

Arm.Montaje: 2Ø8(0.09P+3.41+0.09P=3.59)
Arm.Inferior: 2Ø10(0.11P+3.41+0.11P=3.63)
Estribos: 13x1eØ6c/0.22(2.70)

Viga continua 22 --- Grupo de plantas: 1

Viga	Sección	Luz	M.Izq.	M.Cent.	M.Der.	A.Izq.	A.Cent.	A.Der.	Cort.Izq.	Cort.Der.
V-161(-)	15 X 40	3.08	-0.40	-----	0.20	0.89	0.89	0.89	1.47	-0.41
			-----	0.20	0.70	-----	0.89	0.98		

Arm.Montaje: 2Ø8(0.09P+3.41=3.50)
Arm.Inferior: 2Ø10(0.14P+3.41+0.14P=3.69)
Estribos: 13x1eØ6c/0.22(2.70)

Viga continua 23 --- Grupo de plantas: 1

Viga	Sección	Luz	M.Izq.	M.Cent.	M.Der.	A.Izq.	A.Cent.	A.Der.	Cort.Izq.	Cort.Der.
V-162(C71-C69)	20 X 55	6.20	-9.50	-----	-12.20	8.79	-----	10.64	10.98	-17.30
			1.00	9.00	0.20	1.68	8.58	1.68		
Arm.Superior: 1Ø25(0.28P+2.87=3.15), 1Ø25(0.28P+2.12=2.40) ----- 1Ø25(2.60>>), 1Ø25(2.15>>)										
Arm.Montaje: 2Ø8(0.09P+6.58>>)										
Arm.Inferior: 2Ø20(0.22P+6.73=6.95), 1Ø20(3.75)										
Estribos: 5x1eØ8c/0.2(1.00), 11x1eØ8c/0.3(3.20), 10x1eØ8c/0.12(1.20)										
V-163(C69-C65)	20 X 55	3.10	-11.00	-----	-2.90	8.10	1.93	2.19	9.15	-4.86
			-----	-0.10	-----	-----	-----	-----		
Arm.Superior: 1Ø25(<<3.10>>), 1Ø25(<<2.15+1.10=3.25) -----										
Arm.Montaje: 2Ø8(<<6.67+3.58=10.25)										
Arm.Inferior: 2Ø12(3.25>>)										
Estribos: 8x1eØ8c/0.3(2.30)										
V-164(C65-C60)	20 X 55	3.10	-2.90	-----	-2.70	2.39	-----	2.21	8.96	-8.79
			-----	2.10	0.10	-----	2.00	1.68		
Arm.Superior: 1Ø25(<<5.70+1.25=6.95) ----- 2Ø20(1.20>>), 1Ø20(1.20>>)										
Arm.Montaje: 2Ø8(3.55>>)										
Arm.Inferior: 2Ø12(<<3.10>>)										
Estribos: 8x1eØ8c/0.3(2.30)										
V-165(C60-C56)	20 X 55	3.10	-2.70	-----	-10.20	2.00	1.81	7.61	4.70	-9.18
			-----	0.10	-----	-----	1.68	-----		
Arm.Superior: 2Ø20(<<3.10>>), 1Ø20(<<3.10>>) -----										
Arm.Montaje: 2Ø8(<<3.55+3.55=7.10)										
Arm.Inferior: 2Ø12(<<6.35+3.25=9.60)										
Estribos: 8x1eØ8c/0.3(2.30)										
V-166(C56-C52)	20 X 55	6.20	-11.10	-----	-15.30	9.65	-----	12.41	16.33	-15.45
			0.60	8.50	-----	1.68	8.14	-----		
Arm.Superior: 2Ø20(<<4.30+1.90=6.20), 1Ø20(<<4.30+1.90=6.20) ----- 1Ø25(2.70>>), 1Ø25(2.35>>), 1Ø25(1.25>>)										
Arm.Montaje: 2Ø8(7.10)										
Arm.Inferior: 2Ø20(6.50), 1Ø16(3.75)										
Estribos: 8x1eØ8c/0.14(1.12), 10x1eØ8c/0.3(2.96), 11x1eØ8c/0.12(1.32)										
V-167(C52-C40)	20 X 55	6.25	-15.30	-----	-8.70	12.34	-----	8.10	14.97	-10.22
			-----	8.70	1.60	-----	8.33	1.68		
Arm.Superior: 1Ø25(<<2.70+2.70=5.40), 1Ø25(<<2.35+2.35=4.70), 1Ø25(<<1.25+1.25=2.50) ----- 1Ø25(2.77+0.28P=3.05), 1Ø25(1.82+0.28P=2.10)										
Arm.Montaje: 2Ø8(7.06+0.09P=7.15)										
Arm.Inferior: 2Ø20(6.78+0.22P=7.00), 1Ø20(3.75)										
Estribos: 11x1eØ8c/0.12(1.32), 11x1eØ8c/0.3(3.26), 4x1eØ8c/0.23(0.92)										

Viga continua 24 --- Grupo de plantas: 1

Viga	Sección	Luz	M.Izq.	M.Cent.	M.Der.	A.Izq.	A.Cent.	A.Der.	Cort.Izq.	Cort.Der.
V-168(C40-C41)	20 X 40	6.20	-7.20	-----	-12.80	9.55	-----	17.86	12.90	-25.26
			2.30	6.60	1.40	3.15	8.89	1.86		
Arm.Superior: 1Ø25(0.37P+2.18=2.55), 1Ø25(0.28P+1.62=1.90) ----- 1Ø25(2.31+0.29P=2.60), 1Ø25(2.31+0.29P=2.60), 1Ø25(2.16+0.29P=2.45), 1Ø25(1.42+0.28P=1.70)										
Arm.Montaje: 2Ø8(0.14P+6.48+0.14P=6.76)										
Arm.Inferior: 2Ø20(0.22P+6.48+0.22P=6.92), 1Ø20(3.75)										
Estribos: 8x1eØ8c/0.11(0.88), 24x1eØ6c/0.16(3.80), 12x1eØ12c/0.1(1.20)										

Viga continua 25 --- Grupo de plantas: 1

Viga	Sección	Luz	M.Izq.	M.Cent.	M.Der.	A.Izq.	A.Cent.	A.Der.	Cort.Izq.	Cort.Der.
V-169(C71-C72)	20 X 40	6.30	-6.60	-----	-11.00	8.89	-----	15.44	7.43	-17.83
			1.90	7.00	2.30	2.54	9.52	3.11		
Arm.Superior: 1Ø25(0.40P+2.20=2.60), 1Ø25(0.28P+1.42=1.70) ----- 1Ø25(2.38+0.37P=2.75), 1Ø25(2.13+0.37P=2.50), 1Ø25(1.91+0.34P=2.25)										
Arm.Montaje: 2Ø8(0.14P+6.48+0.14P=6.76)										
Arm.Inferior: 2Ø20(0.22P+6.48+0.22P=6.92), 2Ø16(3.90)										
Estribos: 8x1eØ6c/0.12(0.96), 24x1eØ6c/0.16(3.80), 12x1eØ12c/0.11(1.32)										

Viga continua 26 --- Grupo de plantas: 1

Viga	Sección	Luz	M.Izq.	M.Cent.	M.Der.	A.Izq.	A.Cent.	A.Der.	Cort.Izq.	Cort.Der.
V-170	20 X 78	4.98	-0.10	-----	0.00	2.44	-----	-----	3.31	-4.41
			3.20	5.90	3.70	2.44	3.92	2.47		

Arm.Superior: 2Ø10(0.11P+1.19=1.30) -----
Arm.Montaje: 2Ø8(0.09P+5.11=5.20)
Arm.Piel: 2Ø8(0.09P+5.11+0.09P=5.29), 2Ø8(0.09P+5.11+0.09P=5.29)
Arm.Inferior: 2Ø12(0.14P+5.11+0.14P=5.39), 2Ø12(5.11)
Estribos: 24x1eØ8c/0.2(4.80)

Viga continua 27 --- Grupo de plantas: 1

Viga	Sección	Luz	M.Izq.	M.Cent.	M.Der.	A.Izq.	A.Cent.	A.Der.	Cort.Izq.	Cort.Der.
V-171	20 X 78	4.98	0.00	-----	0.00	-----	-----	-----	3.54	-3.00
			4.50	5.70	1.60	2.94	3.76	2.44		

Arm.Montaje: 2Ø8(0.09P+5.11=5.20)
Arm.Piel: 2Ø8(0.09P+5.11+0.09P=5.29), 2Ø8(0.09P+5.11+0.09P=5.29)
Arm.Inferior: 2Ø12(0.13P+5.11+0.13P=5.37), 2Ø10(0.11P+5.11=5.22)
Estribos: 24x1eØ8c/0.2(4.80)

- **SOBRE PLANTA BAJA**

Viga continua 1 --- Grupo de plantas: 2

Viga	Sección	Luz	M.Izq.	M.Cent.	M.Der.	A.Izq.	A.Cent.	A.Der.	Cort.Izq.	Cort.Der.
M-2001(A28-)	18 X 55	0.67	0.00	-----	-3.60	1.51	2.06	3.44	0.00	-6.99
			0.10	-0.20	-----	0.06	-----	-----		
V-2002(-C1)	18 X 55	3.05	-3.60	-----	-1.20	3.46	1.51	1.51	4.10	-6.99
			-----	-0.20	0.30	-----	-----	0.15		
V-2003(C1-C2)	15 X 55	2.95	-0.40	-----	-4.30	1.26	1.63	3.07	0.17	-2.93
			0.50	-0.20	-----	1.26	-----	-----		
V-2004(C2-C3)	15 X 55	6.20	-5.30	-----	-7.10	4.74	-----	5.89	6.94	-7.61
			0.20	4.40	-----	1.26	4.25	-----		
V-2005(C3-C4)	15 X 55	6.20	-7.10	-----	-7.00	5.67	-----	5.74	7.13	-7.47
			-----	4.30	-----	-----	4.09	-----		
V-2006(C4-C5)	15 X 55	6.20	-7.00	-----	-6.60	5.61	-----	5.57	6.96	-6.94
			-----	4.40	-----	-----	4.18	-----		
V-2007(C5-C6)	15 X 55	5.43	-6.50	-----	-4.40	5.06	-----	3.77	6.82	-4.16
			-----	3.10	-----	-----	3.01	-----		

Arm.Superior: 2Ø16(0.18P+0.65>>) -----
Arm.Inferior: 2Ø10(0.12P+0.65>>)
Estribos: 4x1eØ6c/0.18(0.63)

Arm.Superior: 2Ø16(<<3.05>>) -----
Arm.Inferior: 2Ø10(<<3.05>>)
Estribos: 16x1eØ6c/0.18(2.78)

Arm.Superior: 2Ø16(<<2.95>>) -----
Arm.Inferior: 2Ø10(<<3.83+3.13=6.95)
Estribos: 11x1eØ6c/0.22(2.30)

Arm.Superior: 2Ø16(<<6.84+1.72=8.55) ----- 1Ø20(1.90>>), 1Ø20(1.90>>)
Arm.Montaje: 2Ø8(7.10)
Arm.Inferior: 2Ø16(6.50), 1Ø12(3.75)
Estribos: 25x1eØ6c/0.22(5.40)

Arm.Superior: 1Ø20(<<1.90+1.85=3.75), 1Ø20(<<1.90+1.85=3.75) ----- 1Ø20(1.85>>), 1Ø20(1.85>>)
Arm.Montaje: 2Ø8(7.10)
Arm.Inferior: 2Ø16(6.50), 1Ø12(3.75)
Estribos: 25x1eØ6c/0.22(5.40)

Arm.Superior: 1Ø20(<<1.85+1.85=3.70), 1Ø20(<<1.85+1.85=3.70) ----- 1Ø20(1.85>>), 1Ø20(1.85>>)
Arm.Montaje: 2Ø8(7.10)
Arm.Inferior: 2Ø16(7.40), 1Ø12(3.75)
Estribos: 25x1eØ6c/0.22(5.40)

IF-2026-34355629-GCABA-DGROC

Arm.Superior: 1Ø20(<<1.85+1.75=3.60), 1Ø20(<<1.85+1.75=3.60) ----- 2Ø16(1.55>>)
Arm.Inferior: 1Ø10(3.30)
Estribos: 22x1eØ6c/0.22(4.76)

V-2008(C6-C7)	15 X 55	5.43	-4.40	-----	-5.00	3.83	-----	4.34	4.35	-5.17
			-----	3.30	0.00	-----	3.15	-----		

Arm.Superior: 2Ø16(<<1.55+1.55=3.10) ----- 1Ø16(1.60>>), 1Ø16(1.60>>)
Arm.Montaje: 2Ø8(10.90)
Arm.Inferior: 2Ø12(10.60), 1Ø12(3.30)
Estribos: 23x1eØ6c/0.22(4.89)

V-2009(C7-C8)	15 X 55	5.42	-5.00	-----	-4.60	4.30	-----	3.97	5.10	-4.33
			0.00	3.30	-----	1.26	3.18	-----		

Arm.Superior: 1Ø16(<<1.60+1.60=3.20), 1Ø16(<<1.60+1.60=3.20) ----- 1Ø16(1.60>>), 1Ø16(1.60>>)
Arm.Montaje: 2Ø8(5.87>>)
Arm.Inferior: 2Ø12(5.60>>), 1Ø12(3.30)
Estribos: 23x1eØ6c/0.22(4.89)

V-2010(C8-C9)	15 X 55	5.43	-4.60	-----	-4.90	4.01	-----	4.36	4.44	-5.29
			-----	3.40	0.10	-----	3.21	1.26		

Arm.Superior: 1Ø16(<<1.60+1.60=3.20), 1Ø16(<<1.60+1.60=3.20) ----- 1Ø16(1.55>>), 1Ø16(1.55>>)
Arm.Montaje: 2Ø8(<<5.87+5.88=11.75)
Arm.Inferior: 2Ø12(<<5.60+5.60=11.20), 1Ø12(3.30)
Estribos: 23x1eØ6c/0.22(4.89)

V-2011(C9-C10)	15 X 55	5.43	-4.90	-----	-5.70	4.07	-----	4.57	4.78	-6.64
			0.10	3.10	-----	1.26	2.99	-----		

Arm.Superior: 1Ø16(<<1.55+1.55=3.10), 1Ø16(<<1.55+1.55=3.10) ----- 1Ø16(1.65>>), 1Ø16(1.65>>)
Arm.Montaje: 2Ø8(5.87>>)
Arm.Inferior: 2Ø12(5.60>>), 1Ø10(3.30)
Estribos: 22x1eØ6c/0.22(4.76)

V-2012(C10-C11)	15 X 55	5.43	-5.70	-----	-4.70	4.62	-----	4.16	6.89	-7.80
			-----	3.40	0.30	-----	3.24	1.26		

Arm.Superior: 1Ø16(<<1.65+1.65=3.30), 1Ø16(<<1.65+1.65=3.30) ----- 1Ø16(1.60>>), 1Ø16(1.60>>)
Arm.Montaje: 2Ø8(<<5.87+5.88=11.75)
Arm.Inferior: 2Ø12(<<5.60+5.60=11.20), 1Ø12(3.35)
Estribos: 22x1eØ6c/0.22(4.63)

V-2013(C11-C12)	15 X 55	4.96	-4.00	-----	-11.80	2.93	1.26	5.53	3.06	-4.78
			0.10	1.40	-----	1.26	1.32	-----		

Arm.Superior: 1Ø16(<<1.60+1.35=2.95), 1Ø16(<<1.60+1.35=2.95) ----- 1Ø16(2.20>>), 2Ø16(2.20>>)
Arm.Montaje: 2Ø8(5.85)
Arm.Inferior: 2Ø10(5.30)
Estribos: 20x1eØ6c/0.22(4.26)

M-2014(C12-A16)	15 X 80	4.54	-16.10	-----	0.00	10.22	4.97	1.88	7.86	-0.00
			-----	-0.40	0.00	-----	-----	0.01		

Arm.Superior: 2Ø16(<<2.20+1.20=3.40), 1Ø16(<<2.20+1.20=3.40), 2Ø16(0.70P+4.30=5.00), 2Ø20(0.70P+4.79+0.26P=5.75) -----
Arm.Piel: 2Ø8(4.71+0.09P=4.80), 2Ø8(4.71+0.09P=4.80)
Arm.Inferior: 2Ø20(4.73+0.22P=4.95)
Estribos: 22x1eØ8c/0.2(4.22)

Viga continua 2 --- Grupo de plantas: 2

Viga	Sección	Luz	M.Izq.	M.Cent.	M.Der.	A.Izq.	A.Cent.	A.Der.	Cort.Izq.	Cort.Der.
V-2015(C23-C24)	15 X 40	3.10	-0.50	-----	-1.00	0.89	-----	1.41	1.07	-1.63
			0.20	0.80	-----	0.89	1.06	-----		

Arm.Superior: ----- 2Ø10(0.89+0.11P=1.00)
Arm.Montaje: 2Ø8(0.10P+3.26+0.10P=3.46)
Arm.Inferior: 2Ø10(0.11P+3.26+0.11P=3.48)
Estribos: 14x1eØ6c/0.22(2.90)

Viga continua 4 --- Grupo de plantas: 2

Viga	Sección	Luz	M.Izq.	M.Cent.	M.Der.	A.Izq.	A.Cent.	A.Der.	Cort.Izq.	Cort.Der.
V-2016(A42-A43)	15 X 40	1.44	-0.40	-----	-0.20	0.89	-----	0.24	3.15	-8.11
			0.00	0.50	0.40	0.03	0.89	0.89		

Arm.Montaje: 2Ø8(0.09P+1.51+0.09P=1.69)
Arm.Inferior: 2Ø12(0.13P+1.51+0.13P=1.77)
Estribos: 7x1eØ6c/0.22(1.33)

Viga continua 6 --- Grupo de plantas: 2

Viga	Sección	Luz	M.Izq.	M.Cent.	M.Der.	A.Izq.	A.Cent.	A.Der.	Cort.Izq.	Cort.Der.
V-2017(C34-C35)	15 X 40	6.27	0.00	-----	-3.50	0.06	-----	4.69	2.09	-5.13
			1.70	3.30	0.70	2.35	4.50	0.92		

Arm.Superior: ----- 1Ø16(1.52+0.18P=1.70), 1Ø16(1.52+0.18P=1.70)
Arm.Montaje: 2Ø8(0.12P+6.48+0.12P=6.72)
Arm.Inferior: 2Ø16(0.18P+6.48+0.18P=6.84), 1Ø12(3.80)
Estribos: 28x1eØ6c/0.22(6.03)

Viga continua 5 --- Grupo de plantas: 2

Viga	Sección	Luz	M.Izq.	M.Cent.	M.Der.	A.Izq.	A.Cent.	A.Der.	Cort.Izq.	Cort.Der.
V-2018(T9a-T10b)	15 X 40	1.48	0.00	-----	0.00	0.04	-----	0.04	2.67	-2.47
			0.60	0.70	0.40	0.89	0.97	0.89		

Arm.Montaje: 2Ø8(0.09P+1.51+0.09P=1.69)
Arm.Inferior: 2Ø10(0.11P+1.51+0.11P=1.73)
Estribos: 7x1eØ6c/0.22(1.40)

Viga continua 3 --- Grupo de plantas: 2

Viga	Sección	Luz	M.Izq.	M.Cent.	M.Der.	A.Izq.	A.Cent.	A.Der.	Cort.Izq.	Cort.Der.
V-2019(T10a-C34)	15 X 40	1.75	0.00	-----	-0.40	0.89	0.89	0.89	1.78	-0.46
			0.10	0.10	0.10	0.89	0.89	0.07		

Arm.Montaje: 2Ø8(0.09P+1.84+0.09P=2.02)
Arm.Inferior: 2Ø10(0.14P+1.84+0.14P=2.12)
Estribos: 8x1eØ6c/0.22(1.61)

Viga continua 7 --- Grupo de plantas: 2

Viga	Sección	Luz	M.Izq.	M.Cent.	M.Der.	A.Izq.	A.Cent.	A.Der.	Cort.Izq.	Cort.Der.
V-2020(C26-C27)	15 X 55	6.53	-3.40	-----	-5.40	3.25	-----	4.97	3.28	-4.40
			1.30	4.80	-----	1.26	4.55	-----		
V-2021(C27-A29)	15 X 40	3.53	-4.60	-----	-0.20	4.41	-----	0.20	3.80	-6.79
			-----	1.70	1.50	-----	2.23	2.10		

Arm.Superior: 1Ø12(0.13P+1.57=1.70), 1Ø12(0.13P+1.57=1.70) ----- 1Ø16(1.85>>), 1Ø16(1.85>>)
Arm.Montaje: 2Ø8(0.10P+6.66>>)
Arm.Inferior: 2Ø16(0.18P+7.03+0.18P=7.39), 1Ø12(3.95)
Estribos: 28x1eØ6c/0.22(5.98)

Arm.Superior: 1Ø16(<<1.85+1.40=3.25), 1Ø16(<<1.85+1.40=3.25) -----
Arm.Montaje: 2Ø8(<<6.76+3.59+0.09P=10.43)
Arm.Inferior: 2Ø12(3.77+0.13P=3.90)
Estribos: 11x1eØ6c/0.22(2.26), 5x1eØ6c/0.17(0.80)

Viga continua 8 --- Grupo de plantas: 2

Viga	Sección	Luz	M.Izq.	M.Cent.	M.Der.	A.Izq.	A.Cent.	A.Der.	Cort.Izq.	Cort.Der.
V-2022(A8-C28)	15 X 40	1.98	-0.10	-----	-1.30	0.09	0.89	1.25	3.05	-3.26
			0.50	0.90	0.40	0.89	1.21	0.47		
V-2023(C28-C29)	15 X 55	4.65	-1.50	-----	-2.80	1.36	-----	2.21	2.17	-2.54
			0.20	1.50	-----	1.26	1.39	-----		
V-2024(C29-C30)	15 X 55	5.43	-2.80	-----	-2.20	2.41	-----	2.10	3.05	-1.74
			-----	2.00	-----	-----	1.87	-----		

Arm.Superior: ----- 2Ø10(0.45>>)
Arm.Montaje: 2Ø8(0.09P+2.04>>)
Arm.Inferior: 2Ø10(0.11P+2.19=2.30)
Estribos: 7x1eØ6c/0.22(1.51)

Arm.Superior: 2Ø10(<<0.45+1.20=1.65) ----- 1Ø16(1.50>>), 1Ø16(1.50>>)
Arm.Montaje: 2Ø8(<<2.13+4.98=7.10)
Arm.Inferior: 2Ø12(0.13P+6.12=6.25)
Estribos: 18x1eØ6c/0.22(3.85)

Arm.Superior: 1Ø16(<<1.50+1.50=3.00), 1Ø16(<<1.50+1.50=3.00) ----- 2Ø10(1.50>>)
Estribos: 22x1eØ6c/0.22(4.76)

IF-2026-34355629-GCABA-DGROC

V-2025(C30-C31)	15 X 55	5.43	-2.00	-----	-2.20	1.81	-----	2.05	1.64	-1.72
			-----	1.80	-----	-----	1.73	-----		
Arm.Superior: 2Ø10(<<1.50+1.45=2.95) ----- 2Ø10(1.45>>)										
Arm.Montaje: 2Ø8(10.90)										
Arm.Inferior: 2Ø12(10.65)										
Estribos: 23x1eØ6c/0.22(4.89)										
V-2026(C31-C32)	15 X 55	5.42	-2.20	-----	-1.90	2.00	-----	1.85	1.69	-1.65
			-----	1.80	-----	-----	1.74	-----		
Arm.Superior: 2Ø10(<<1.45+1.45=2.90) ----- 2Ø10(1.45>>)										
Arm.Montaje: 2Ø8(5.87>>)										
Arm.Inferior: 2Ø12(5.57>>)										
Estribos: 23x1eØ6c/0.22(4.89)										
V-2027(C32-C33)	15 X 55	5.43	-1.90	-----	-3.30	1.82	-----	2.60	1.61	-1.78
			-----	1.80	-----	-----	1.67	-----		
Arm.Superior: 2Ø10(<<1.45+1.40=2.85) ----- 1Ø16(1.55>>), 1Ø16(1.55>>)										
Arm.Montaje: 2Ø8(<<5.87+5.88=11.75)										
Arm.Inferior: 2Ø12(<<5.57+5.58=11.15)										
Estribos: 23x1eØ6c/0.22(4.89)										
V-2028(C33-A9)	15 X 55	5.78	-3.80	-----	-0.10	3.55	-----	0.13	2.75	-6.05
			-----	3.40	2.40	-----	3.26	2.26		
Arm.Superior: 1Ø16(<<1.55+1.75=3.30), 1Ø16(<<1.55+1.75=3.30) -----										
Arm.Montaje: 2Ø8(6.31+0.09P=6.40)										
Arm.Inferior: 2Ø12(6.02+0.13P=6.15), 1Ø12(4.85)										
Estribos: 25x1eØ6c/0.22(5.43)										

Viga continua 9 --- Grupo de plantas: 2

Viga	Sección	Luz	M.Izq.	M.Cent.	M.Der.	A.Izq.	A.Cent.	A.Der.	Cort.Izq.	Cort.Der.
V-2029(C36-C37)	15 X 55	4.90	-0.80	-----	-2.30	1.26	-----	2.11	2.15	-3.10
			1.20	2.50	0.00	1.26	2.41	1.26		
Arm.Superior: 2Ø10(0.11P+1.19=1.30) ----- 2Ø10(1.40>>)										
Arm.Montaje: 2Ø8(0.09P+4.98>>)										
Arm.Inferior: 2Ø12(0.13P+5.36+0.13P=5.62), 1Ø10(2.95)										
Estribos: 20x1eØ6c/0.22(4.40)										
V-2030(C37-A25)	15 X 40	2.17	-1.80	-----	0.00	1.66	0.89	0.02	1.67	-0.76
			0.10	0.40	0.20	0.89	0.89	0.89		
Arm.Superior: 2Ø10(<<1.40+0.50=1.90) -----										
Arm.Montaje: 2Ø8(<<5.07+2.23+0.09P=7.39)										
Arm.Inferior: 2Ø10(2.39+0.11P=2.50)										
Estribos: 8x1eØ6c/0.22(1.70)										

Viga continua 10 --- Grupo de plantas: 2

Viga	Sección	Luz	M.Izq.	M.Cent.	M.Der.	A.Izq.	A.Cent.	A.Der.	Cort.Izq.	Cort.Der.
V-2031(A24-C38)	15 X 40	1.98	0.00	-----	-2.60	0.04	0.89	2.34	1.45	-3.29
			0.30	0.50	0.00	0.89	0.89	0.05		
Arm.Superior: ----- 1Ø12(0.45>>), 1Ø12(0.45>>)										
Arm.Montaje: 2Ø8(0.09P+2.04>>)										
Arm.Inferior: 2Ø10(0.11P+2.19=2.30)										
Estribos: 7x1eØ6c/0.22(1.51)										
V-2032(C38-C39)	15 X 55	5.09	-3.50	-----	-0.70	3.21	-----	1.26	4.25	-2.14
			-----	2.60	1.30	-----	2.50	1.28		
Arm.Superior: 1Ø12(<<0.45+1.60=2.05), 1Ø12(<<0.45+1.60=2.05) ----- 2Ø10(1.24+0.11P=1.35)										
Arm.Montaje: 2Ø8(<<2.13+5.18+0.09P=7.39)										
Arm.Inferior: 2Ø12(0.13P+5.55+0.13P=5.81), 1Ø10(3.10)										
Estribos: 21x1eØ6c/0.22(4.60)										

Viga continua 11 --- Grupo de plantas: 2

Viga	Sección	Luz	M.Izq.	M.Cent.	M.Der.	A.Izq.	A.Cent.	A.Der.	Cort.Izq.	Cort.Der.
V-2033(T11a-C40)	15 X 40	1.73	-2.20	-----	0.00	2.91	1.77	0.89	2.57	-0.00
			-----	-0.20	0.10	-----	-----	0.09		
Arm.Superior: 3Ø12(0.13P+2.14+0.13P=2.40) -----										
Arm.Inferior: 2Ø10(0.13P+2.14+0.13P=2.40)										

IF-2026-34355629-GCABA-DGROC

Estribos: 7x1eØ6c/0.22(1.54)

Viga continua 12 --- Grupo de plantas: 2

Viga	Sección	Luz	M.Izq.	M.Cent.	M.Der.	A.Izq.	A.Cent.	A.Der.	Cort.Izq.	Cort.Der.
V-2034(C40-C41)	15 X 45	6.53	-0.20	-----	-8.00	0.28	-----	9.39	6.74	-9.45
			3.10	5.90	0.40	3.69	6.99	1.01		

Arm.Superior: ----- 1Ø20(2.50+0.30P=2.80), 2Ø20(1.85+0.30P=2.15)
Arm.Montaje: 2Ø8(0.12P+6.48+0.12P=6.72)
Arm.Inferior: 2Ø20(0.25P+6.48+0.25P=6.98), 1Ø12(5.00)
Estribos: 22x1eØ6c/0.22(4.68), 9x1eØ8c/0.15(1.35)

Viga continua 13 --- Grupo de plantas: 2

Viga	Sección	Luz	M.Izq.	M.Cent.	M.Der.	A.Izq.	A.Cent.	A.Der.	Cort.Izq.	Cort.Der.
V-2035(C42-A27)	15 X 40	5.90	-4.30	-----	-2.50	5.48	-----	3.29	6.96	-2.56
			-----	2.40	0.50	-----	3.31	0.89		
V-2036(A27-C44)	15 X 40	5.90	-2.50	-----	-4.30	3.35	-----	5.48	2.55	-6.76
			0.50	2.40	-----	0.89	3.29	-----		

Arm.Superior: 1Ø16(0.18P+1.87=2.05), 2Ø16(0.18P+1.87=2.05) ----- 1Ø16(1.30>>), 1Ø16(1.30>>)
Arm.Montaje: 2Ø8(0.09P+6.71=6.80)
Arm.Inferior: 2Ø12(0.13P+6.42=6.55), 1Ø12(3.55)
Estribos: 5x1eØ6c/0.16(0.80), 22x1eØ6c/0.22(4.68)

Arm.Superior: 1Ø16(<<1.30+1.30=2.60), 1Ø16(<<1.30+1.30=2.60) ----- 1Ø16(1.87+0.18P=2.05), 2Ø16(1.87+0.18P=2.05)
Arm.Montaje: 2Ø8(6.71+0.09P=6.80)
Arm.Inferior: 2Ø12(6.42+0.13P=6.55), 1Ø12(3.55)
Estribos: 22x1eØ6c/0.22(4.68), 5x1eØ6c/0.16(0.80)

Viga continua 14 --- Grupo de plantas: 2

Viga	Sección	Luz	M.Izq.	M.Cent.	M.Der.	A.Izq.	A.Cent.	A.Der.	Cort.Izq.	Cort.Der.
V-2037(C45-C46)	15 X 55	5.10	-0.60	-----	-3.50	1.26	-----	2.91	1.92	-2.66
			1.20	2.30	-----	1.26	2.17	-----		
V-2038(C46-C47)	15 X 55	6.20	-3.60	-----	-3.40	3.08	-----	2.92	2.83	-2.82
			-----	2.60	-----	-----	2.45	-----		
V-2039(C47-C48)	15 X 55	6.20	-3.40	-----	-3.80	2.89	-----	3.14	2.80	-2.86
			-----	2.50	-----	-----	2.43	-----		
V-2040(C48-C49)	15 X 55	5.09	-3.80	-----	-0.50	3.26	-----	1.26	2.81	-1.87
			-----	2.20	1.30	-----	2.15	1.26		

Arm.Superior: 2Ø10(0.11P+1.24=1.35) ----- 1Ø12(1.70>>), 1Ø12(1.70>>)
Arm.Montaje: 2Ø8(0.09P+5.18>>)
Arm.Inferior: 2Ø12(0.13P+5.18>>)
Estribos: 21x1eØ6c/0.22(4.60)

Arm.Superior: 1Ø12(<<1.70+1.75=3.45), 1Ø12(<<1.70+1.75=3.45) ----- 1Ø12(1.70>>), 1Ø12(1.70>>)
Arm.Montaje: 2Ø8(<<5.27+6.69=11.95)
Arm.Inferior: 2Ø12(<<5.31+6.40=11.70), 1Ø10(3.75)
Estribos: 25x1eØ6c/0.22(5.40)

Arm.Superior: 1Ø12(<<1.70+1.65=3.35), 1Ø12(<<1.70+1.65=3.35) ----- 1Ø16(1.75>>), 1Ø16(1.75>>)
Arm.Montaje: 2Ø8(6.69>>)
Arm.Inferior: 2Ø12(6.40>>), 1Ø10(3.75)
Estribos: 25x1eØ6c/0.22(5.40)

Arm.Superior: 1Ø16(<<1.75+1.80=3.55), 1Ø16(<<1.75+1.80=3.55) ----- 2Ø10(1.24+0.11P=1.35)
Arm.Montaje: 2Ø8(<<6.69+5.18+0.09P=11.95)
Arm.Inferior: 2Ø12(<<6.40+5.18+0.13P=11.70)
Estribos: 21x1eØ6c/0.22(4.60)

Viga continua 15 --- Grupo de plantas: 2

Viga	Sección	Luz	M.Izq.	M.Cent.	M.Der.	A.Izq.	A.Cent.	A.Der.	Cort.Izq.	Cort.Der.
V-2041(C50-C51)	15 X 45	6.47	-5.50	-----	-9.70	6.46	-----	11.41	9.75	-15.79
			2.80	6.80	1.20	3.34	8.08	1.37		

Arm.Superior: 1Ø16(0.18P+1.52=1.70), 2Ø16(0.18P+1.52=1.70) ----- 1Ø20(2.34>>), 1Ø16(1.30>>), 2Ø20(1.84>>)
Arm.Montaje: 2Ø8(0.13P+6.40>>)
Arm.Inferior: 2Ø20(0.28P+6.55+0.28P=7.11), 1Ø16(5.00)

IF-2026-34355629-GCABA-DGROC

Estribos: 8x1eØ8c/0.14(1.12), 15x1eØ6c/0.22(3.36), 12x1eØ10c/0.13(1.56)

V-2042(C51-C52)	15 X 40	1.54	-6.10	-----	-6.10	6.05	3.03	6.54	-0.42	-1.21
			-----	-0.80	-----	-----	-----	-----		

Arm.Superior: 1Ø20(<<1.86>>), 1Ø16(<<1.30+0.70=2.00), 2Ø20(<<1.86>>) -----
Arm.Montaje: 2Ø8(<<6.53+2.33=8.85)
Arm.Inferior: 2Ø10(2.15)
Estribos: 7x1eØ6c/0.22(1.54)

V-2043(C52-C53)	15 X 45	6.40	-8.50	-----	-4.80	9.93	-----	5.69	13.51	-8.30
			1.40	6.40	2.30	1.66	7.58	2.73		

Arm.Superior: 1Ø20(<<4.20+2.25=6.45), 2Ø20(<<3.70+1.75=5.45) ----- 1Ø16(1.52+0.18P=1.70), 2Ø16(1.52+0.18P=1.70)
Arm.Montaje: 2Ø8(6.82+0.13P=6.95)
Arm.Inferior: 2Ø20(0.28P+6.48+0.28P=7.04), 1Ø16(5.00)
Estribos: 15x1eØ8c/0.1(1.50), 16x1eØ6c/0.22(3.53), 9x1eØ6c/0.11(0.99)

Viga continua 16 --- Grupo de plantas: 2

Viga	Sección	Luz	M.Izq.	M.Cent.	M.Der.	A.Izq.	A.Cent.	A.Der.	Cort.Izq.	Cort.Der.
V-2044(C54-C55)	15 X 45	6.59	-5.30	-----	-7.10	6.28	-----	8.38	8.46	-9.70
			2.20	5.70	1.10	2.61	6.81	1.25		

Arm.Superior: 1Ø16(0.18P+1.52=1.70), 2Ø16(0.18P+1.52=1.70) ----- 1Ø20(2.14>>), 1Ø20(2.14>>), 1Ø20(1.34>>)
Arm.Montaje: 2Ø8(0.13P+6.42>>)
Arm.Inferior: 2Ø20(0.28P+6.55+0.28P=7.11), 1Ø12(4.50)
Estribos: 9x1eØ6c/0.11(0.99), 18x1eØ6c/0.22(4.05), 11x1eØ6c/0.1(1.10)

V-2045(C55-C56)	15 X 40	1.54	-4.60	-----	-4.60	4.85	2.92	5.11	-0.25	-0.57
			-----	-0.90	-----	-----	-----	-----		

Arm.Superior: 1Ø20(<<1.81>>), 1Ø20(<<1.81>>), 1Ø20(<<1.81>>) -----
Arm.Montaje: 2Ø8(<<6.55+2.25=8.80)
Arm.Inferior: 2Ø10(2.05)
Estribos: 7x1eØ6c/0.22(1.54)

V-2046(C56-C57)	15 X 45	6.52	-6.30	-----	-4.60	7.38	-----	5.37	8.59	-7.33
			1.20	5.50	2.10	1.38	6.53	2.45		

Arm.Superior: 1Ø20(<<3.95+2.05=6.00), 1Ø20(<<3.95+2.05=6.00), 1Ø20(<<3.15+1.05=4.20) ----- 1Ø16(1.52+0.18P=1.70), 2Ø16(1.52+0.18P=1.70)
Arm.Montaje: 2Ø8(6.82+0.13P=6.95)
Arm.Inferior: 2Ø20(0.28P+6.48+0.28P=7.04), 1Ø12(4.50)
Estribos: 8x1eØ6c/0.12(0.96), 20x1eØ6c/0.22(4.36), 6x1eØ6c/0.15(0.80)

Viga continua 17 --- Grupo de plantas: 2

Viga	Sección	Luz	M.Izq.	M.Cent.	M.Der.	A.Izq.	A.Cent.	A.Der.	Cort.Izq.	Cort.Der.
V-2047(A32-C62)	15 X 45	6.52	0.00	-----	-7.10	-----	-----	8.37	2.20	-9.52
			2.80	5.00	0.80	3.31	5.94	1.01		

Arm.Superior: ----- 1Ø20(2.14>>), 1Ø20(2.14>>), 1Ø16(1.30>>)
Arm.Montaje: 2Ø8(0.09P+6.42>>)
Arm.Inferior: 2Ø16(0.18P+6.55+0.18P=6.91), 1Ø16(4.45)
Estribos: 24x1eØ6c/0.22(5.12), 7x1eØ8c/0.16(1.12)

V-2048(C62-A34)	15 X 40	1.61	-4.40	-----	-4.00	4.45	4.00	5.34	-0.67	-1.89
			-----	-0.80	-----	-----	-----	-----		

Arm.Superior: 1Ø20(<<1.76>>), 1Ø20(<<1.76>>), 1Ø16(<<1.30+0.70=2.00) -----
Arm.Montaje: 2Ø8(<<6.51+2.24=8.75)
Arm.Inferior: 2Ø10(2.05)
Estribos: 7x1eØ6c/0.22(1.54)

V-2049(A34-A33)	15 X 45	6.37	-4.00	-----	0.00	4.01	-----	-----	3.39	-1.96
			1.10	4.60	2.30	1.34	5.47	2.79		

Arm.Superior: 1Ø20(<<3.90+1.45=5.35), 1Ø20(<<3.90+1.45=5.35) -----
Arm.Montaje: 2Ø8(6.91+0.09P=7.00)
Arm.Inferior: 2Ø16(0.18P+6.48+0.18P=6.84), 1Ø16(3.95)
Estribos: 29x1eØ6c/0.22(6.22)

Viga continua 18 --- Grupo de plantas: 2

Viga	Sección	Luz	M.Izq.	M.Cent.	M.Der.	A.Izq.	A.Cent.	A.Der.	Cort.Izq.	Cort.Der.
V-2050(C67-C68)	15 X 45	6.59	-5.30	-----	-7.10	6.20	-----	8.28	8.21	-9.22
			2.20	5.80	1.10	2.67	6.94	1.28		

IF-2026-34355629-GCABA-DGROC

Arm.Superior: 1Ø16(0.18P+1.52=1.70), 2Ø16(0.18P+1.52=1.70) ----- 1Ø20(2.14>>), 1Ø20(2.14>>), 1Ø20(1.34>>)
Arm.Montaje: 2Ø8(0.13P+6.42>>)
Arm.Inferior: 2Ø20(0.28P+6.55+0.28P=7.11), 1Ø12(4.50)
Estribos: 9x1eØ6c/0.11(0.99), 18x1eØ6c/0.22(4.05), 11x1eØ6c/0.1(1.10)

V-2051(C68-C69)	15 X 40	1.54	-4.40	-----	-4.90	4.56	3.27	5.52	-0.35	-1.12
			-----	-0.80	-----	-----	-----	-----		

Arm.Superior: 1Ø20(<<1.81>>), 1Ø20(<<1.81>>), 1Ø20(<<1.81>>) -----
Arm.Montaje: 2Ø8(<<6.55+2.25=8.80)
Arm.Inferior: 2Ø10(2.05)
Estribos: 7x1eØ6c/0.22(1.54)

V-2052(C69-C70)	15 X 45	6.52	-6.60	-----	-4.70	7.71	-----	5.50	8.56	-7.32
			1.20	5.80	2.20	1.37	6.91	2.63		

Arm.Superior: 1Ø20(<<3.95+2.05=6.00), 1Ø20(<<3.95+2.05=6.00), 1Ø20(<<3.15+1.05=4.20) ----- 1Ø16(1.52+0.18P=1.70), 2Ø16(1.52+0.18P=1.70)
Arm.Montaje: 2Ø8(6.82+0.13P=6.95)
Arm.Inferior: 2Ø20(0.28P+6.48+0.28P=7.04), 1Ø12(4.50)
Estribos: 8x1eØ6c/0.12(0.96), 20x1eØ6c/0.22(4.36), 6x1eØ6c/0.15(0.80)

Viga continua 19 --- Grupo de plantas: 2

Viga	Sección	Luz	M.Izq.	M.Cent.	M.Der.	A.Izq.	A.Cent.	A.Der.	Cort.Izq.	Cort.Der.
V-2053(C71-C72)	15 X 55	6.42	-0.40	-----	-3.20	1.26	-----	3.03	3.42	-4.52
			3.20	6.90	2.60	3.06	6.58	2.52		

Arm.Superior: 2Ø10(0.11P+1.49=1.60) ----- 1Ø12(1.52+0.13P=1.65), 1Ø12(1.52+0.13P=1.65)
Arm.Montaje: 2Ø8(0.11P+6.48+0.11P=6.70)
Arm.Inferior: 2Ø20(0.28P+6.48+0.28P=7.04), 1Ø12(4.50)
Estribos: 28x1eØ6c/0.22(6.13)

Viga continua 20 --- Grupo de plantas: 2

Viga	Sección	Luz	M.Izq.	M.Cent.	M.Der.	A.Izq.	A.Cent.	A.Der.	Cort.Izq.	Cort.Der.
V-2054(Viga continua 53-C71)	15 X 40	1.83	-1.30	-----	0.00	1.82	1.21	0.89	1.62	-0.04
			-----	-0.30	0.00	-----	-----	0.06		

Arm.Superior: 2Ø10(0.11P+1.59=1.70) -----
Arm.Montaje: 2Ø8(0.09P+2.09+0.09P=2.27)
Arm.Inferior: 2Ø10(0.14P+2.09+0.14P=2.37)
Estribos: 7x1eØ6c/0.22(1.54)

Viga continua 21 --- Grupo de plantas: 2

Viga	Sección	Luz	M.Izq.	M.Cent.	M.Der.	A.Izq.	A.Cent.	A.Der.	Cort.Izq.	Cort.Der.
V-2055(C73-C74')	15 X 80	5.43	-2.50	-----	-4.60	1.88	-----	2.58	2.92	-4.18
			0.70	3.00	-----	1.88	1.92	-----		

Arm.Superior: 1Ø10(0.11P+1.89=2.00), 1Ø10(0.11P+1.89=2.00) ----- 1Ø12(1.80>>), 1Ø12(1.80>>)
Arm.Montaje: 2Ø8(0.09P+5.81>>)
Arm.Piel: 4Ø8(5.75)
Arm.Inferior: 2Ø12(0.13P+5.81>>)
Estribos: 24x1eØ8c/0.2(4.63)

V-2056(C74'-C75')	15 X 80	5.43	-4.60	-----	-2.00	2.76	-----	1.88	3.78	-2.21
			-----	2.00	0.30	-----	1.88	1.88		

Arm.Superior: 1Ø12(<<1.80+2.00=3.80), 1Ø12(<<1.80+2.00=3.80) ----- 1Ø10(1.40>>), 1Ø10(1.40>>)
Arm.Montaje: 2Ø8(<<5.90+5.91=11.80)
Arm.Piel: 4Ø8(5.75)
Arm.Inferior: 2Ø12(<<5.94+5.62=11.55)
Estribos: 24x1eØ8c/0.2(4.63)

V-2057(C75'-C76)	15 X 80	5.43	-1.80	-----	-4.40	1.88	-----	2.54	2.24	-3.95
			0.80	2.60	-----	1.88	1.88	-----		

Arm.Superior: 1Ø10(<<1.40+1.60=3.00), 1Ø10(<<1.40+1.60=3.00) ----- 1Ø10(1.70>>), 1Ø10(1.70>>)
Arm.Montaje: 2Ø8(5.88>>)
Arm.Piel: 4Ø8(5.75)
Arm.Inferior: 2Ø12(5.58>>)
Estribos: 24x1eØ8c/0.2(4.63)

V-2058(C76-C77')	15 X 80	5.42	-4.40	-----	-2.80	2.52	-----	1.88	3.90	-2.41
			-----	2.40	0.50	-----	1.88	1.88		

IF-2026-34355629-GCABA-DGROC

Arm.Superior: 1Ø10(<<1.70+1.70=3.40), 1Ø10(<<1.70+1.70=3.40) ----- 1Ø10(1.70>>), 1Ø10(1.70>>)
Arm.Montaje: 2Ø8(<<5.88+5.88=11.75)
Arm.Piel: 4Ø8(5.75)
Arm.Inferior: 2Ø12(<<5.58+5.58=11.15)
Estribos: 24x1eØ8c/0.2(4.63)

V-2059(C77'-C78')	15 X 80	5.42	-3.40	-----	-3.10	2.12	-----	1.91	2.90	-3.40
			-----	2.10	-----	-----	1.88	-----		

Arm.Superior: 1Ø10(<<1.70+1.75=3.45), 1Ø10(<<1.70+1.75=3.45) ----- 1Ø10(1.65>>), 1Ø10(1.65>>)
Arm.Montaje: 2Ø8(5.91>>)
Arm.Piel: 4Ø8(5.75)
Arm.Inferior: 2Ø12(5.62>>)
Estribos: 24x1eØ8c/0.2(4.63)

V-2060(C78'-A0)	15 X 80	3.95	-1.90	-----	-0.10	1.88	-----	0.08	2.12	-5.73
			1.40	2.90	1.80	1.88	1.88	1.88		

Arm.Superior: 1Ø10(<<1.65+1.05=2.70), 1Ø10(<<1.65+1.05=2.70) -----
Arm.Montaje: 2Ø8(<<5.91+4.00+0.09P=10.00)
Arm.Piel: 2Ø8(4.16+0.09P=4.25), 2Ø8(4.16+0.09P=4.25)
Arm.Inferior: 2Ø12(<<5.62+4.00+0.13P=9.75)
Estribos: 18x1eØ8c/0.2(3.47)

Viga continua 22 --- Grupo de plantas: 2

Viga	Sección	Luz	M.Izq.	M.Cent.	M.Der.	A.Izq.	A.Cent.	A.Der.	Cort.Izq.	Cort.Der.
V-2061(T17a-T18b)	15 X 40	1.48	0.00	-----	0.00	0.06	-----	0.05	4.05	-3.16
			0.90	1.10	0.50	1.17	1.43	0.89		

Arm.Montaje: 2Ø8(0.09P+1.51+0.09P=1.69)
Arm.Inferior: 2Ø10(0.11P+1.51+0.11P=1.73)
Estribos: 7x1eØ6c/0.22(1.40)

Viga continua 23 --- Grupo de plantas: 2

Viga	Sección	Luz	M.Izq.	M.Cent.	M.Der.	A.Izq.	A.Cent.	A.Der.	Cort.Izq.	Cort.Der.
V-2062(T18a-C79)	15 X 40	1.75	0.00	-----	-0.10	0.01	-----	0.89	0.99	-0.79
			0.20	0.50	0.40	0.89	0.89	0.89		

Arm.Montaje: 2Ø8(0.09P+1.84+0.09P=2.02)
Arm.Inferior: 2Ø10(0.15P+1.84+0.15P=2.14)
Estribos: 8x1eØ6c/0.22(1.61)

Viga continua 24 --- Grupo de plantas: 2

Viga	Sección	Luz	M.Izq.	M.Cent.	M.Der.	A.Izq.	A.Cent.	A.Der.	Cort.Izq.	Cort.Der.
V-2063(C92-C93)	15 X 80	5.43	-1.60	-----	-3.00	1.88	-----	1.88	2.28	-2.06
			1.00	2.40	-----	1.88	1.88	-----		

Arm.Superior: 1Ø10(0.11P+1.59=1.70), 1Ø10(0.11P+1.59=1.70) ----- 1Ø10(1.80>>), 1Ø10(1.80>>)
Arm.Montaje: 2Ø8(0.09P+5.81>>)
Arm.Piel: 4Ø8(5.75)
Arm.Inferior: 2Ø12(0.13P+5.81>>)
Estribos: 24x1eØ8c/0.2(4.63)

V-2064(C93-C94)	15 X 80	5.43	-3.00	-----	-1.70	1.88	-----	1.88	1.92	-2.01
			-----	1.50	0.60	-----	1.88	1.88		

Arm.Superior: 1Ø10(<<1.80+1.90=3.70), 1Ø10(<<1.80+1.90=3.70) ----- 1Ø10(1.20>>), 1Ø10(1.20>>)
Arm.Montaje: 2Ø8(<<5.90+5.86=11.75)
Arm.Piel: 4Ø8(5.75)
Arm.Inferior: 2Ø12(<<5.94+5.62=11.55)
Estribos: 24x1eØ8c/0.2(4.63)

V-2065(C94-C95)	15 X 80	5.43	-1.90	-----	-2.30	1.88	-----	1.88	2.30	-1.78
			0.40	1.70	-----	1.88	1.88	-----		

Arm.Superior: 1Ø10(<<1.20+1.40=2.60), 1Ø10(<<1.20+1.40=2.60) ----- 1Ø10(1.65>>), 1Ø10(1.65>>)
Arm.Montaje: 2Ø8(5.83>>)
Arm.Piel: 4Ø8(5.75)
Arm.Inferior: 2Ø12(5.58>>)
Estribos: 24x1eØ8c/0.2(4.63)

V-2066(C95-C96)	15 X 80	5.42	-2.30	-----	-2.50	1.88	-----	1.88	1.81	-2.55
			-----	1.60	0.10	-----	1.88	1.88		

IF-2026-34355629-GCABA-DGROC

Arm.Superior: 1Ø10(<<1.65+1.55=3.20), 1Ø10(<<1.65+1.55=3.20) ----- 1Ø10(1.55>>), 1Ø10(1.55>>)
Arm.Montaje: 2Ø8(<<5.83+5.87=11.70)
Arm.Piel: 4Ø8(5.75)
Arm.Inferior: 2Ø12(<<5.58+5.58=11.15)
Estribos: 24x1eØ8c/0.2(4.63)

V-2067(C96-C97)	15 X 80	5.42	-2.60	-----	-1.90	1.88	-----	1.88	2.56	-1.73
			0.10	1.70	0.10	1.88	1.88	1.88		

Arm.Superior: 1Ø10(<<1.55+1.60=3.15), 1Ø10(<<1.55+1.60=3.15) ----- 1Ø10(1.50>>), 1Ø10(1.50>>)
Arm.Montaje: 2Ø8(5.87>>)
Arm.Piel: 4Ø8(5.75)
Arm.Inferior: 2Ø12(5.58>>)
Estribos: 24x1eØ8c/0.2(4.63)

V-2068(C97-C98)	15 X 80	5.43	-1.70	-----	-1.70	1.88	-----	1.88	1.47	-1.13
			0.10	1.20	-----	1.88	1.88	-----		

Arm.Superior: 1Ø10(<<1.50+1.45=2.95), 1Ø10(<<1.50+1.45=2.95) ----- 1Ø10(1.70>>), 1Ø10(1.70>>)
Arm.Montaje: 2Ø8(<<5.87+5.83=11.70)
Arm.Piel: 4Ø8(5.75)
Arm.Inferior: 2Ø12(<<5.58+5.58=11.15)
Estribos: 24x1eØ8c/0.2(4.63)

V-2069(C98-C99)	15 X 80	5.90	-1.80	-----	-3.10	1.88	-----	2.00	1.35	-2.82
			0.30	2.30	0.00	1.88	1.88	-----		

Arm.Superior: 1Ø10(<<1.70+1.40=3.10), 1Ø10(<<1.70+1.40=3.10) ----- 1Ø10(2.35), 1Ø10(2.35)
Arm.Montaje: 2Ø8(6.50)
Arm.Piel: 4Ø8(6.20)
Arm.Inferior: 2Ø12(6.92+0.13P=7.05)
Estribos: 24x1eØ8c/0.2(4.62)

Viga continua 25 --- Grupo de plantas: 2

Viga	Sección	Luz	M.Izq.	M.Cent.	M.Der.	A.Izq.	A.Cent.	A.Der.	Cort.Izq.	Cort.Der.
V-2070(C26-A28)	15 X 55	7.51	-14.80	-----	0.00	13.94	-----	-----	13.50	-5.94
			-----	9.80	7.20	-----	9.40	6.92		

Arm.Superior: 1Ø20(0.25P+3.30=3.55), 1Ø20(0.25P+3.30=3.55), 1Ø20(0.25P+2.95=3.20), 1Ø20(0.25P+2.95=3.20) -----
Arm.Montaje: 2Ø12(0.13P+7.96+0.13P=8.22)
Arm.Inferior: 2Ø20(0.28P+7.96+0.28P=8.52), 1Ø20(7.02+0.28P=7.30)
Estribos: 19x1eØ8c/0.1(1.90), 23x1eØ6c/0.22(5.12)

Viga continua 26 --- Grupo de plantas: 2

Viga	Sección	Luz	M.Izq.	M.Cent.	M.Der.	A.Izq.	A.Cent.	A.Der.	Cort.Izq.	Cort.Der.
V-2071(C45-C36)	15 X 55	5.65	-4.60	-----	-4.80	4.20	-----	4.39	7.26	-7.18
			0.80	3.80	0.60	1.26	3.66	1.26		

Arm.Superior: 1Ø16(0.18P+2.02=2.20), 1Ø16(0.18P+2.02=2.20) ----- 1Ø16(2.02+0.18P=2.20), 1Ø16(2.02+0.18P=2.20)
Arm.Montaje: 2Ø8(0.09P+6.41+0.09P=6.59)
Arm.Inferior: 2Ø16(0.18P+6.41+0.18P=6.77)
Estribos: 23x1eØ6c/0.22(4.85)

Viga continua 27 --- Grupo de plantas: 2

Viga	Sección	Luz	M.Izq.	M.Cent.	M.Der.	A.Izq.	A.Cent.	A.Der.	Cort.Izq.	Cort.Der.
V-2072(C27-C13)	15 X 40	4.60	-4.80	-----	-3.40	6.44	-----	4.11	7.75	-6.39
			0.50	3.50	1.00	0.89	4.70	1.35		

Arm.Superior: 1Ø16(0.18P+1.47=1.65), 2Ø16(0.18P+1.47=1.65) ----- 1Ø16(1.30>>), 1Ø16(1.30>>)
Arm.Montaje: 2Ø8(0.12P+4.58>>)
Arm.Inferior: 2Ø16(0.18P+4.77=4.95), 1Ø12(2.70)
Estribos: 10x1eØ6c/0.1(1.00), 10x1eØ6c/0.22(2.28), 7x1eØ6c/0.13(0.80)

V-2073(C13-C2)	15 X 40	3.40	-3.20	-----	-2.80	3.74	0.89	3.70	3.15	-3.66
			-----	0.40	-----	-----	0.89	-----		

Arm.Superior: 1Ø16(<<1.30+1.40=2.70), 1Ø16(<<1.30+1.40=2.70) ----- 1Ø16(1.37+0.18P=1.55), 1Ø16(1.37+0.18P=1.55)
Arm.Montaje: 2Ø8(<<4.70+3.38+0.12P=8.20)
Arm.Inferior: 2Ø10(3.54+0.11P=3.65)
Estribos: 14x1eØ6c/0.22(2.93)

Viga continua 28 --- Grupo de plantas: 2

IF-2026-34355629-GCABA-DGROC

Viga	Sección	Luz	M.Izq.	M.Cent.	M.Der.	A.Izq.	A.Cent.	A.Der.	Cort.Izq.	Cort.Der.
V-2074(C46-C42)	15 X 40	3.53	-2.60	-----	-2.20	3.42	-----	2.88	3.93	-5.07
			-----	0.80	-----	-----	1.15	-----		

Arm.Superior: 1Ø16(0.18P+1.32=1.50), 1Ø16(0.18P+1.32=1.50) ----- 1Ø12(1.22+0.13P=1.35), 1Ø12(1.22+0.13P=1.35)
Arm.Montaje: 2Ø8(0.11P+3.49+0.11P=3.71)
Arm.Inferior: 2Ø10(0.11P+3.49+0.11P=3.71)
Estribos: 14x1eØ6c/0.22(3.03)

Viga continua 29 --- Grupo de plantas: 2

Viga	Sección	Luz	M.Izq.	M.Cent.	M.Der.	A.Izq.	A.Cent.	A.Der.	Cort.Izq.	Cort.Der.
V-2075(A38-A39)	15 X 40	3.10	-0.60	-----	-0.60	0.89	-----	0.89	0.95	-0.87
			0.10	0.40	0.10	0.89	0.89	0.89		

Arm.Montaje: 2Ø12(0.13P+3.46+0.13P=3.72)
Arm.Inferior: 2Ø12(0.13P+3.46+0.13P=3.72)
Estribos: 13x1eØ6c/0.22(2.70)

Viga continua 30 --- Grupo de plantas: 2

Viga	Sección	Luz	M.Izq.	M.Cent.	M.Der.	A.Izq.	A.Cent.	A.Der.	Cort.Izq.	Cort.Der.
V-2076(Viga continua 4-C14)	15 X 40	4.48	-1.20	-----	-3.20	1.60	-----	4.01	3.17	-5.92
			0.90	3.10	0.80	1.18	4.24	1.06		
Arm.Superior: ----- 1Ø16(1.45>>), 1Ø16(1.45>>)										
Arm.Montaje: 2Ø8(0.09P+4.53>>)										
Arm.Inferior: 2Ø16(0.18P+4.72=4.90), 1Ø12(2.70)										
Estribos: 15x1eØ6c/0.22(3.33), 7x1eØ6c/0.13(0.80)										
V-2077(C14-C3)	15 X 40	3.40	-3.00	-----	-3.40	3.29	0.89	4.58	2.84	-4.00
			-----	0.40	-----	-----	0.89	-----		

Arm.Superior: 1Ø16(<<1.45+1.50=2.95), 1Ø16(<<1.45+1.50=2.95) ----- 1Ø16(1.72+0.18P=1.90), 2Ø16(1.72+0.18P=1.90)
Arm.Montaje: 2Ø8(<<4.62+3.38+0.13P=8.13)
Arm.Inferior: 2Ø10(3.54+0.11P=3.65)
Estribos: 14x1eØ6c/0.22(2.93)

Viga continua 31 --- Grupo de plantas: 2

Viga	Sección	Luz	M.Izq.	M.Cent.	M.Der.	A.Izq.	A.Cent.	A.Der.	Cort.Izq.	Cort.Der.
V-2078(C47-C43)	15 X 40	4.29	-4.20	-----	-3.00	5.63	-----	3.71	6.06	-10.32
			-----	2.50	1.50	-----	3.35	2.00		
Arm.Superior: 1Ø16(0.18P+1.42=1.60), 2Ø16(0.18P+1.42=1.60) ----- 1Ø16(1.20>>), 1Ø16(1.20>>)										
Arm.Montaje: 2Ø8(0.12P+4.27>>)										
Arm.Inferior: 1Ø12(4.45), 2Ø12(0.13P+4.42=4.55)										
Estribos: 6x1eØ6c/0.15(0.80), 9x1eØ6c/0.22(2.14), 6x1eØ8c/0.15(0.80)										
V-2079(C43-A26)	15 X 40	2.04	-1.90	-----	-0.10	1.78	-----	0.12	2.60	-4.04
			1.00	1.10	0.60	1.31	1.44	0.89		
Arm.Superior: 1Ø16(<<1.20+0.45=1.65), 1Ø16(<<1.20+0.45=1.65) -----										
Arm.Montaje: 2Ø8(<<4.39+2.09+0.09P=6.57)										
Arm.Inferior: 2Ø10(2.24+0.11P=2.35)										
Estribos: 8x1eØ6c/0.22(1.66)										

Viga continua 32 --- Grupo de plantas: 2

Viga	Sección	Luz	M.Izq.	M.Cent.	M.Der.	A.Izq.	A.Cent.	A.Der.	Cort.Izq.	Cort.Der.
V-2080(A36-A37)	15 X 40	3.10	-0.50	-----	-0.60	0.89	-----	0.89	0.79	-0.98
			0.10	0.40	0.00	0.89	0.89	0.89		

Arm.Montaje: 2Ø12(0.13P+3.46+0.13P=3.72)
Arm.Inferior: 2Ø12(0.13P+3.46+0.13P=3.72)
Estribos: 13x1eØ6c/0.22(2.70)

Viga continua 33 --- Grupo de plantas: 2

Viga	Sección	Luz	M.Izq.	M.Cent.	M.Der.	A.Izq.	A.Cent.	A.Der.	Cort.Izq.	Cort.Der.
V-2081(A10-C15)	15 X 40	4.48	-0.30	-----	-4.10	0.89	-----	4.99	2.70	-7.52
			1.50	3.60	0.80	2.01	4.83	1.09		
Arm.Superior: ----- 1Ø16(1.45>>), 1Ø16(1.45>>)										
Arm.Montaje: 2Ø8(0.09P+4.53>>)										
Arm.Inferior: 2Ø16(0.18P+4.72=4.90), 1Ø12(2.70)										
Estribos: 15x1eØ6c/0.22(3.33), 7x1eØ6c/0.13(0.80)										
V-2082(C15-C4)	15 X 40	3.40	-3.90	-----	-3.50	4.42	0.89	4.71	3.85	-3.78
			-----	0.00	-----	-----	0.89	-----		
Arm.Superior: 1Ø16(<<1.45+1.50=2.95), 1Ø16(<<1.45+1.50=2.95) ----- 1Ø16(1.72+0.18P=1.90), 2Ø16(1.72+0.18P=1.90)										
Arm.Montaje: 2Ø8(<<4.62+3.38+0.13P=8.13)										
Arm.Inferior: 2Ø10(3.54+0.11P=3.65)										
Estribos: 14x1eØ6c/0.22(2.93)										

Viga continua 34 --- Grupo de plantas: 2

Viga	Sección	Luz	M.Izq.	M.Cent.	M.Der.	A.Izq.	A.Cent.	A.Der.	Cort.Izq.	Cort.Der.
V-2083(C48-C44)	15 X 40	3.53	-2.40	-----	-2.50	3.20	-----	3.29	3.46	-5.63
			-----	0.80	-----	-----	1.13	-----		
Arm.Superior: 1Ø16(0.18P+1.32=1.50), 1Ø16(0.18P+1.32=1.50) ----- 1Ø12(1.22+0.13P=1.35), 1Ø12(1.22+0.13P=1.35)										
Arm.Montaje: 2Ø8(0.11P+3.49+0.11P=3.71)										
Arm.Inferior: 2Ø10(0.11P+3.49+0.11P=3.71)										
Estribos: 14x1eØ6c/0.22(3.03)										

Viga continua 35 --- Grupo de plantas: 2

Viga	Sección	Luz	M.Izq.	M.Cent.	M.Der.	A.Izq.	A.Cent.	A.Der.	Cort.Izq.	Cort.Der.
V-2084(C92-C84)	15 X 80	3.08	0.00	-----	-7.40	1.88	3.21	4.67	-1.42	-4.61
			0.60	-0.50	-----	1.88	-----	-----		
Arm.Superior: 1Ø16(0.18P+2.76>>), 1Ø16(0.18P+2.76>>) -----										
Arm.Montaje: 2Ø8(0.09P+2.76>>)										
Arm.Piel: 2Ø8(0.09P+2.96=3.05), 2Ø8(0.09P+2.96=3.05)										
Arm.Inferior: 2Ø12(0.15P+2.76>>)										
Estribos: 12x1eØ8c/0.2(2.38)										
V-2085(C84-C73)	15 X 80	5.25	-4.90	-----	-2.00	2.34	-----	1.88	3.87	-2.98
			2.00	5.30	2.10	1.88	3.39	1.88		
Arm.Superior: 1Ø16(<<2.94+1.41=4.35), 1Ø16(<<2.94+1.41=4.35) ----- 1Ø10(1.34+0.11P=1.45), 1Ø10(1.34+0.11P=1.45)										
Arm.Montaje: 2Ø8(<<2.85+5.63+0.09P=8.57)										
Arm.Piel: 2Ø8(5.81+0.09P=5.90), 2Ø8(5.81+0.09P=5.90)										
Arm.Inferior: 2Ø12(<<2.91+5.63+0.13P=8.67), 1Ø12(4.30)										
Estribos: 26x1eØ8c/0.2(5.05)										

Viga continua 36 --- Grupo de plantas: 2

Viga	Sección	Luz	M.Izq.	M.Cent.	M.Der.	A.Izq.	A.Cent.	A.Der.	Cort.Izq.	Cort.Der.
V-2086(C29-C16)	15 X 40	3.46	-0.60	-----	-4.10	0.89	-----	4.65	2.44	-8.28
			1.00	2.00	-----	1.33	2.71	-----		
Arm.Superior: ----- 1Ø16(1.45>>), 1Ø16(1.45>>)										
Arm.Montaje: 2Ø8(0.09P+3.54>>)										
Arm.Inferior: 2Ø12(0.13P+3.54>>), 1Ø10(2.30)										
Estribos: 10x1eØ6c/0.22(2.16), 7x1eØ6c/0.12(0.80)										
V-2087(C16-C5)	15 X 40	4.44	-4.00	-----	-3.30	4.04	-----	4.44	6.02	-4.67
			0.10	1.90	0.10	0.89	2.56	0.89		
Arm.Superior: 1Ø16(<<1.45+1.30=2.75), 1Ø16(<<1.45+1.30=2.75) ----- 1Ø16(1.37+0.18P=1.55), 1Ø16(1.37+0.18P=1.55)										
Arm.Montaje: 2Ø8(<<3.63+4.42+0.12P=8.17)										
Arm.Inferior: 2Ø12(<<3.67+4.42+0.13P=8.22), 1Ø10(2.60)										
Estribos: 5x1eØ6c/0.18(0.80), 14x1eØ6c/0.22(3.04)										

Viga continua 37 --- Grupo de plantas: 2

Viga	Sección	Luz	M.Izq.	M.Cent.	M.Der.	A.Izq.	A.Cent.	A.Der.	Cort.Izq.	Cort.Der.
V-2088(C49-C39)	15 X 55	5.65	-4.60	-----	-4.70	4.13	-----	4.24	7.13	-7.01
			0.50	3.70	0.50	1.26	3.50	1.26		
Arm.Superior: 1Ø16(0.18P+2.02=2.20), 1Ø16(0.18P+2.02=2.20) ----- 1Ø16(2.02+0.18P=2.20), 1Ø16(2.02+0.18P=2.20)										

IF-2026-34355629-GCABA-DGROC

Arm.Montaje: 2Ø8(0.09P+6.41+0.09P=6.59)
Arm.Inferior: 2Ø16(0.18P+6.41+0.18P=6.77)
Estribos: 23x1eØ6c/0.22(4.85)

Viga continua 38 --- Grupo de plantas: 2

Viga	Sección	Luz	M.Izq.	M.Cent.	M.Der.	A.Izq.	A.Cent.	A.Der.	Cort.Izq.	Cort.Der.
V-2089(C93-C85)	80 X 70	2.68	-0.90	-----	-111.3	26.21	57.48	77.02	-24.45	-56.69
			-----	-13.00	-----	-----	-----	-----		
Arm.Superior: 6Ø25(0.28P+2.76>>), 2Ø25(0.28P+2.76>>) ----- 5Ø25(2.20>>)										
Arm.Montaje: 8Ø16(0.18P+2.76>>)										
Arm.Piel: 2Ø8(0.09P+2.96=3.05), 2Ø8(0.09P+2.96=3.05)										
Arm.Inferior: 4Ø20(0.22P+2.93=3.15)										
Estribos: 22x2eØ8c/0.1(2.18)										
V-2090(C85-C74')	80 X 70	5.65	-108.5	-----	-5.60	66.87	-----	8.69	159.33	-55.58
			38.20	142.2	48.00	28.29	104.37	35.54		
Arm.Superior: 6Ø25(<<3.04+2.61=5.65), 2Ø25(<<3.04+2.16=5.20), 5Ø25(<<2.20+1.00=3.20) -----										
Arm.Montaje: 8Ø16(<<2.94+5.63+0.18P=8.75)										
Arm.Piel: 2Ø8(5.81+0.09P=5.90), 2Ø8(5.81+0.09P=5.90)										
Arm.Inferior: 8Ø25(5.92+0.28P=6.20), 4Ø25(5.80), 3Ø25(5.80), 7Ø25(3.35)										
Estribos: 13x3eØ12+2rØ12c/0.1(1.26), 18x2eØ8c/0.12(2.11), 14x2eØ10c/0.12(1.68)										

Viga continua 39 --- Grupo de plantas: 2

Viga	Sección	Luz	M.Izq.	M.Cent.	M.Der.	A.Izq.	A.Cent.	A.Der.	Cort.Izq.	Cort.Der.
V-2091(C17-C6)	15 X 40	4.51	-0.30	-----	-7.20	0.89	-----	9.41	1.94	-10.58
			1.30	1.80	-----	1.78	2.46	-----		
Arm.Superior: ----- 1Ø20(1.78+0.22P=2.00), 2Ø20(1.78+0.22P=2.00)										
Arm.Montaje: 2Ø16(0.18P+4.79+0.30P=5.27)										
Arm.Inferior: 2Ø16(0.18P+4.80+0.18P=5.16)										
Estribos: 13x1eØ6c/0.22(2.74), 13x1eØ8c/0.1(1.30)										

Viga continua 40 --- Grupo de plantas: 2

Viga	Sección	Luz	M.Izq.	M.Cent.	M.Der.	A.Izq.	A.Cent.	A.Der.	Cort.Izq.	Cort.Der.
V-2092(C94-C86)	15 X 40	2.63	-0.40	-----	-5.40	0.89	0.89	4.78	1.29	-3.54
			0.20	0.50	-----	0.89	0.89	-----		
Arm.Superior: ----- 1Ø20(1.30>>), 1Ø20(1.30>>), 1Ø20(0.80>>)										
Arm.Montaje: 2Ø8(0.09P+2.71>>)										
Arm.Inferior: 2Ø10(0.11P+2.89=3.00)										
Estribos: 10x1eØ6c/0.22(2.08)										
V-2093(C86-C75')	15 X 40	5.70	-7.20	-----	-4.20	8.86	-----	5.61	11.11	-7.84
			-----	4.30	1.70	-----	5.76	2.29		
Arm.Superior: 1Ø20(<<1.30+2.40=3.70), 1Ø20(<<1.30+2.40=3.70), 1Ø20(<<0.80+1.85=2.65) ----- 1Ø16(1.42+0.18P=1.60), 2Ø16(1.42+0.18P=1.60)										
Arm.Montaje: 2Ø8(<<2.80+5.68+0.13P=8.61)										
Arm.Inferior: 2Ø20(5.78+0.22P=6.00)										
Estribos: 12x1eØ10c/0.1(1.20), 13x1eØ6c/0.22(2.80), 7x1eØ8c/0.15(1.05)										

Viga continua 41 --- Grupo de plantas: 2

Viga	Sección	Luz	M.Izq.	M.Cent.	M.Der.	A.Izq.	A.Cent.	A.Der.	Cort.Izq.	Cort.Der.
V-2094(C31-C18)	15 X 40	3.43	-4.60	-----	-2.60	6.00	0.89	3.42	7.17	-3.42
			-----	0.70	-----	-----	0.89	-----		
Arm.Superior: 1Ø16(0.18P+1.72=1.90), 2Ø16(0.18P+1.72=1.90) ----- 1Ø16(1.20>>), 1Ø16(1.20>>)										
Arm.Montaje: 2Ø8(0.09P+3.86=3.95)										
Arm.Inferior: 2Ø12(0.13P+3.44>>)										
Estribos: 7x1eØ6c/0.14(0.98), 9x1eØ6c/0.22(1.98)										
V-2095(C18-C7)	15 X 40	4.51	-0.70	-----	-9.10	0.40	1.09	12.67	1.08	-11.58
			1.90	2.00	-----	2.56	2.73	-----		
Arm.Superior: 1Ø16(<<1.20+0.95=2.15), 1Ø16(<<1.20+0.95=2.15) ----- 2Ø16(2.37+0.28P=2.65), 1Ø20(1.42+0.28P=1.70)										
Arm.Montaje: 3Ø16(4.72+0.18P=4.90)										
Arm.Inferior: 2Ø12(<<3.57+4.52+0.13P=8.22), 1Ø10(4.55)										
Estribos: 12x1eØ6c/0.22(2.64), 14x1eØ8c/0.1(1.40)										

IF-2026-34355629-GCABA-DGROC

Viga continua 42 --- Grupo de plantas: 2

Viga	Sección	Luz	M.Izq.	M.Cent.	M.Der.	A.Izq.	A.Cent.	A.Der.	Cort.Izq.	Cort.Der.
V-2096(C95-C87)	80 X 70	2.68	-3.60	-----	-99.5	23.33	51.24	68.74	-21.66	-50.82
			-----	-11.60	-----	-----	-----	-----		

Arm.Superior: 4Ø25(0.28P+2.76>>), 2Ø25(0.28P+2.76>>), 2Ø25(0.28P+2.76>>) ----- 3Ø25(2.25>>)
Arm.Montaje: 8Ø16(0.18P+2.76>>)
Arm.Piel: 2Ø8(0.09P+2.96=3.05), 2Ø8(0.09P+2.96=3.05)
Arm.Inferior: 4Ø20(0.22P+2.93=3.15)
Estribos: 9x2eØ8c/0.15(1.27), 7x2eØ8c/0.13(0.91)

V-2097(C87-C76)	80 X 70	5.65	-97.00	-----	-5.30	59.78	-----	8.69	147.32	-52.77
			38.50	134.3	45.60	28.44	96.99	33.76		

Arm.Superior: 4Ø25(<<3.04+2.61=5.65), 2Ø25(<<3.04+2.11=5.15), 2Ø25(<<3.04+2.11=5.15), 3Ø25(<<2.25+1.00=3.25) -----
Arm.Montaje: 8Ø16(<<2.94+5.63+0.18P=8.75)
Arm.Piel: 2Ø8(5.81+0.09P=5.90), 2Ø8(5.81+0.09P=5.90)
Arm.Inferior: 7Ø25(5.97+0.28P=6.25), 5Ø25(5.80), 2Ø25(5.80), 6Ø25(3.35)
Estribos: 12x3eØ12+2rØ12c/0.11(1.26), 15x2eØ8c/0.14(2.09), 17x2eØ8c/0.1(1.70)

Viga continua 43 --- Grupo de plantas: 2

Viga	Sección	Luz	M.Izq.	M.Cent.	M.Der.	A.Izq.	A.Cent.	A.Der.	Cort.Izq.	Cort.Der.
V-2098(C19-C8)	15 X 40	4.51	0.70	-----	-9.50	-----	1.24	13.12	0.08	-12.55
			3.00	2.40	-----	3.98	3.23	-----		

Arm.Superior: ----- 1Ø20(1.78+0.22P=2.00), 2Ø20(1.78+0.22P=2.00)
Arm.Montaje: 2Ø16(0.18P+4.79+0.30P=5.27)
Arm.Inferior: 2Ø16(0.18P+4.80+0.18P=5.16)
Estribos: 13x1eØ6c/0.22(2.74), 13x1eØ8c/0.1(1.30)

Viga continua 44 --- Grupo de plantas: 2

Viga	Sección	Luz	M.Izq.	M.Cent.	M.Der.	A.Izq.	A.Cent.	A.Der.	Cort.Izq.	Cort.Der.
V-2099(C96-C88)	15 X 40	2.63	-0.50	-----	-6.30	0.89	0.89	5.48	1.49	-3.84
			0.20	0.50	-----	0.89	0.89	-----		

Arm.Superior: ----- 1Ø20(1.30>>), 1Ø20(1.30>>), 1Ø20(0.80>>)
Arm.Montaje: 2Ø8(0.09P+2.71>>)
Arm.Inferior: 2Ø10(0.11P+2.89=3.00)
Estribos: 10x1eØ6c/0.22(2.08)

V-2100(C88-C77')	15 X 40	5.70	-8.30	-----	-4.70	10.04	-----	6.31	14.84	-8.57
			-----	4.50	1.80	-----	6.05	2.39		

Arm.Superior: 1Ø20(<<1.30+2.40=3.70), 1Ø20(<<1.30+2.40=3.70), 1Ø20(<<0.80+1.85=2.65) ----- 1Ø16(1.42+0.18P=1.60), 2Ø16(1.42+0.18P=1.60)
Arm.Montaje: 2Ø8(<<2.80+5.68+0.13P=8.61)
Arm.Inferior: 2Ø20(5.78+0.22P=6.00)
Estribos: 12x1eØ10c/0.1(1.20), 13x1eØ6c/0.22(2.80), 7x1eØ8c/0.15(1.05)

Viga continua 45 --- Grupo de plantas: 2

Viga	Sección	Luz	M.Izq.	M.Cent.	M.Der.	A.Izq.	A.Cent.	A.Der.	Cort.Izq.	Cort.Der.
V-2101(C33-C20)	15 X 40	3.43	-4.70	-----	-2.20	6.17	0.89	2.97	7.66	-3.07
			-----	0.60	-----	-----	0.89	-----		

Arm.Superior: 1Ø16(0.18P+1.72=1.90), 2Ø16(0.18P+1.72=1.90) ----- 1Ø16(1.20>>), 1Ø16(1.20>>)
Arm.Montaje: 2Ø8(0.09P+3.86=3.95)
Arm.Inferior: 2Ø12(0.13P+3.44>>)
Estribos: 7x1eØ6c/0.14(0.98), 9x1eØ6c/0.22(1.98)

V-2102(C20-C9)	15 X 40	4.51	-0.50	-----	-9.20	0.33	1.14	12.79	1.04	-12.28
			1.80	2.00	-----	2.46	2.66	-----		

Arm.Superior: 1Ø16(<<1.20+0.95=2.15), 1Ø16(<<1.20+0.95=2.15) ----- 2Ø16(2.37+0.28P=2.65), 1Ø20(1.42+0.28P=1.70)
Arm.Montaje: 3Ø16(4.72+0.18P=4.90)
Arm.Inferior: 2Ø12(<<3.57+4.52+0.13P=8.22), 1Ø10(4.55)
Estribos: 12x1eØ6c/0.22(2.64), 14x1eØ8c/0.1(1.40)

Viga continua 46 --- Grupo de plantas: 2

IF-2026-34355629-GCABA-DGROC

Viga	Sección	Luz	M.Izq.	M.Cent.	M.Der.	A.Izq.	A.Cent.	A.Der.	Cort.Izq.	Cort.Der.
V-2103(C97-C89)	80 X 70	2.68	-0.90	-----	-101.3	23.88	52.31	70.02	-22.18	-51.27
			-----	-11.90	-----	-----	-----	-----		
Arm.Superior: 4Ø25(0.28P+2.76>>), 2Ø25(0.28P+2.76>>), 2Ø25(0.28P+2.76>>) ----- 3Ø25(2.25>>)										
Arm.Montaje: 8Ø16(0.18P+2.76>>)										
Arm.Piel: 2Ø8(0.09P+2.96=3.05), 2Ø8(0.09P+2.96=3.05)										
Arm.Inferior: 4Ø20(0.22P+2.93=3.15)										
Estribos: 9x2eØ8c/0.15(1.27), 7x2eØ8c/0.13(0.91)										
V-2104(C89-C78')	80 X 70	5.65	-98.80	-----	-4.30	60.87	-----	8.69	148.39	-52.24
			37.90	134.8	46.50	28.04	97.58	34.42		
Arm.Superior: 4Ø25(<<3.04+2.61=5.65), 2Ø25(<<3.04+2.11=5.15), 2Ø25(<<3.04+2.11=5.15), 3Ø25(<<2.25+1.00=3.25) -----										
Arm.Montaje: 8Ø16(<<2.94+5.63+0.18P=8.75)										
Arm.Piel: 2Ø8(5.81+0.09P=5.90), 2Ø8(5.81+0.09P=5.90)										
Arm.Inferior: 7Ø25(5.97+0.28P=6.25), 5Ø25(5.80), 2Ø25(5.80), 6Ø25(3.35)										
Estribos: 12x3eØ12+2rØ12c/0.11(1.26), 15x2eØ8c/0.14(2.09), 17x2eØ8c/0.1(1.70)										

Viga continua 47 --- Grupo de plantas: 2

Viga	Sección	Luz	M.Izq.	M.Cent.	M.Der.	A.Izq.	A.Cent.	A.Der.	Cort.Izq.	Cort.Der.
V-2105(C21-C10)	15 X 40	4.24	-2.70	-----	-1.50	3.48	-----	1.96	6.32	-2.64
			-----	1.70	0.50	-----	2.29	0.89		
Arm.Superior: 1Ø16(0.18P+1.87=2.05), 1Ø16(0.18P+1.87=2.05) ----- 2Ø10(1.04+0.11P=1.15)										
Arm.Montaje: 2Ø8(4.59+0.11P=4.70)										
Arm.Inferior: 2Ø10(0.11P+4.80+0.11P=5.02), 1Ø10(2.70)										
Estribos: 5x1eØ6c/0.17(0.80), 13x1eØ6c/0.22(2.84)										

Viga continua 48 --- Grupo de plantas: 2

Viga	Sección	Luz	M.Izq.	M.Cent.	M.Der.	A.Izq.	A.Cent.	A.Der.	Cort.Izq.	Cort.Der.
V-2106(T16-C67)	15 X 80	6.40	-6.80	-----	-3.60	4.35	-----	2.27	4.81	-3.59
			0.20	4.30	1.10	1.88	2.75	1.88		
Arm.Superior: 1Ø16(0.18P+2.67=2.85), 1Ø16(0.18P+2.67=2.85) ----- 1Ø10(1.85>>), 1Ø10(1.85>>)										
Arm.Montaje: 2Ø8(0.09P+6.78>>)										
Arm.Piel: 4Ø8(6.70)										
Arm.Inferior: 2Ø12(0.13P+6.97=7.10), 1Ø10(3.85)										
Estribos: 28x1eØ8c/0.2(5.60)										
V-2107(C67-C63)	15 X 80	3.10	-2.30	-----	-1.80	1.88	1.88	1.88	0.78	-1.20
			-----	-0.10	-----	-----	-----	-----		
Arm.Superior: 1Ø10(<<3.10>>), 1Ø10(<<3.10>>) -----										
Arm.Montaje: 2Ø8(<<6.87+3.43=10.30)										
Arm.Piel: 4Ø8(3.45)										
Arm.Inferior: 2Ø10(3.45)										
Estribos: 12x1eØ8c/0.2(2.30)										
V-2108(C63-C58)	15 X 80	3.10	-1.40	-----	-1.00	1.88	-----	1.88	2.03	-1.71
			0.20	1.20	0.40	1.88	1.88	1.88		
Arm.Superior: 1Ø10(<<4.95+1.05=6.00), 1Ø10(<<4.95+1.05=6.00) ----- 1Ø10(1.00>>), 1Ø10(1.00>>)										
Arm.Montaje: 2Ø8(3.40>>)										
Arm.Piel: 4Ø8(3.45)										
Arm.Inferior: 2Ø12(3.25>>)										
Estribos: 12x1eØ8c/0.2(2.30)										
V-2109(C58-C54)	15 X 80	3.10	-1.30	-----	-2.90	1.88	1.88	1.88	0.96	-1.32
			0.10	0.10	-----	1.88	1.88	-----		
Arm.Superior: 1Ø10(<<3.10>>), 1Ø10(<<3.10>>) -----										
Arm.Montaje: 2Ø8(<<3.40+3.55=6.95)										
Arm.Piel: 4Ø8(3.40)										
Arm.Inferior: 2Ø12(<<3.25+3.25=6.50)										
Estribos: 12x1eØ8c/0.2(2.30)										
V-2110(C54-C50)	15 X 80	6.20	-3.90	-----	-3.80	2.42	-----	2.32	3.35	-3.26
			0.20	3.50	0.30	1.88	2.27	1.88		
Arm.Superior: 1Ø10(<<4.10+1.90=6.00), 1Ø10(<<4.10+1.90=6.00) ----- 1Ø10(1.90>>), 1Ø10(1.90>>)										
Arm.Montaje: 2Ø8(7.10)										
Arm.Piel: 4Ø8(6.50)										
Arm.Inferior: 2Ø10(6.50), 1Ø10(4.00)										
Estribos: 27x1eØ8c/0.2(5.40)										

IF-2026-34355629-GCABA-DGROC

V-2111(C50-T11)	15 X 80	6.33	-3.80	-----	-7.30	2.27	-----	4.68	3.56	-5.13	
			1.00	3.80	-----	1.88	2.42	-----			

Arm.Superior: 1Ø10(<<1.90+1.85=3.75), 1Ø10(<<1.90+1.85=3.75) ----- 1Ø16(2.72+0.18P=2.90), 1Ø16(2.72+0.18P=2.90)
Arm.Montaje: 2Ø8(7.16+0.09P=7.25)
Arm.Piel: 4Ø8(6.65)
Arm.Inferior: 2Ø12(6.87+0.13P=7.00), 1Ø10(3.80)
Estribos: 28x1eØ8c/0.2(5.53)

Viga continua 49 --- Grupo de plantas: 2

Viga	Sección	Luz	M.Izq.	M.Cent.	M.Der.	A.Izq.	A.Cent.	A.Der.	Cort.Izq.	Cort.Der.
V-2112(C98-C90)	80 X 70	2.68	-1.10	-----	-134.2	31.97	68.38	92.37	-30.59	-66.04
			-----	-16.20	-----	-----	-----	-----		

Arm.Superior: 6Ø25(0.28P+2.76>>), 6Ø25(0.28P+2.76>>) ----- 4Ø25(2.30>>)
Arm.Montaje: 8Ø16(0.18P+2.76>>)
Arm.Piel: 2Ø8(0.09P+2.96=3.05), 2Ø8(0.09P+2.96=3.05)
Arm.Inferior: 4Ø20(0.22P+2.93=3.15)
Estribos: 6x2eØ10c/0.15(0.86), 11x2eØ10c/0.12(1.32)

V-2113(C90-A4)	80 X 70	5.72	-132.3	-----	-1.20	-----	7.22	-----	173.44	-53.95
			34.10	166.4	55.80	25.19	125.82	41.26		

Arm.Superior: 6Ø25(<<3.04+2.66=5.70), 6Ø25(<<3.04+2.31=5.35), 4Ø25(<<2.30+1.05=3.35) -----
Arm.Montaje: 8Ø16(<<2.94+5.78+0.18P=8.90)
Arm.Piel: 2Ø8(5.96+0.09P=6.05), 2Ø8(5.96+0.09P=6.05)
Arm.Inferior: 9Ø25(6.07+0.28P=6.35), 2Ø25(5.95), 7Ø25(5.95), 5Ø25(3.45), 3Ø25(3.45)
Estribos: 18x3eØ12+2rØ12c/0.09(1.56), 29x2eØ8c/0.1(2.89), 8x2eØ10c/0.1(0.80)

Viga continua 50 --- Grupo de plantas: 2

Viga	Sección	Luz	M.Izq.	M.Cent.	M.Der.	A.Izq.	A.Cent.	A.Der.	Cort.Izq.	Cort.Der.
V-2114(T10-C22)	15 X 40	3.56	0.00	-----	-3.50	0.05	-----	3.75	1.58	-6.92
			0.80	1.60	-----	1.15	2.17	-----		

Arm.Superior: ----- 1Ø16(1.25>>), 1Ø16(1.25>>)
Arm.Montaje: 2Ø8(0.09P+3.61>>)
Arm.Inferior: 2Ø12(0.13P+3.77=3.90)
Estribos: 10x1eØ6c/0.22(2.28), 5x1eØ6c/0.19(0.80)

V-2115(C22-C11)	15 X 40	4.34	-3.50	-----	-1.60	3.67	-----	2.12	5.79	-2.70
			-----	1.70	0.50	-----	2.32	0.89		

Arm.Superior: 1Ø16(<<1.25+1.25=2.50), 1Ø16(<<1.25+1.25=2.50) ----- 2Ø10(1.04+0.11P=1.15)
Arm.Montaje: 2Ø8(<<3.70+4.42+0.11P=8.23)
Arm.Inferior: 2Ø10(4.59+0.11P=4.70), 1Ø10(2.70)
Estribos: 4x1eØ6c/0.2(0.80), 14x1eØ6c/0.22(3.04)

Viga continua 51 --- Grupo de plantas: 2

Viga	Sección	Luz	M.Izq.	M.Cent.	M.Der.	A.Izq.	A.Cent.	A.Der.	Cort.Izq.	Cort.Der.
V-2116(-)	15 X 40	3.08	-1.10	-----	-0.10	1.48	0.89	0.89	1.18	-0.31
			-----	0.10	0.10	-----	0.89	0.89		

Arm.Montaje: 2Ø12(0.13P+3.41+0.13P=3.67)
Arm.Inferior: 2Ø12(0.13P+3.41+0.13P=3.67)
Estribos: 13x1eØ6c/0.22(2.70)

Viga continua 53 --- Grupo de plantas: 2

Viga	Sección	Luz	M.Izq.	M.Cent.	M.Der.	A.Izq.	A.Cent.	A.Der.	Cort.Izq.	Cort.Der.
V-2117(T16-C68)	15 X 40	6.13	-6.50	-----	-5.70	8.86	-----	7.18	9.36	-7.24
			0.90	4.20	-----	1.28	5.66	-----		

Arm.Superior: 1Ø20(0.35P+2.40=2.75), 2Ø20(0.30P+1.70=2.00) ----- 1Ø20(1.85>>), 1Ø20(1.85>>)
Arm.Montaje: 2Ø8(0.12P+6.31>>)
Arm.Inferior: 2Ø16(0.18P+6.47=6.65), 1Ø16(3.70)
Estribos: 8x1eØ8c/0.13(1.04), 16x1eØ6c/0.22(3.61), 8x1eØ6c/0.11(0.88)

V-2118(C68-C62)	15 X 40	4.65	-4.40	-----	-1.50	4.08	-----	1.68	2.19	-2.14
			-----	0.90	0.10	-----	1.27	0.89		

Arm.Superior: 1Ø20(<<1.85+1.45=3.30), 1Ø20(<<1.85+1.45=3.30) ----- 1Ø10(1.10>>), 1Ø10(1.10>>)
Arm.Montaje: 2Ø8(<<6.43+5.13=11.55)

IF-2026-34355629-GCABA-DGROC

Arm.Inferior: 2Ø10(4.80>>)
Estribos: 18x1eØ6c/0.22(3.85)

V-2119(C62-C55)	15 X 40	4.65	-1.50	-----	-4.40	1.61	-----	4.18	2.15	-2.92
			0.20	1.00	-----	0.89	1.38	-----		

Arm.Superior: 1Ø10(<<1.10+1.05=2.15), 1Ø10(<<1.10+1.05=2.15) ----- 1Ø20(1.45>>), 1Ø20(1.45>>)
Arm.Montaje: 2Ø8(5.10>>)
Arm.Inferior: 2Ø10(<<4.80+4.80=9.60)
Estribos: 18x1eØ6c/0.22(3.85)

V-2120(C55-C51)	15 X 40	6.20	-5.30	-----	-5.80	6.65	-----	6.52	7.00	-6.05
			-----	3.50	-----	-----	4.80	-----		

Arm.Superior: 1Ø20(<<1.45+1.75=3.20), 1Ø20(<<1.45+1.75=3.20) ----- 1Ø20(1.75>>), 1Ø20(1.75>>)
Arm.Montaje: 2Ø8(<<5.10+6.65=11.75)
Arm.Inferior: 2Ø16(6.50), 1Ø12(3.75)
Estribos: 7x1eØ6c/0.12(0.80), 17x1eØ6c/0.22(3.80), 6x1eØ6c/0.15(0.80)

V-2121(C51-T11)	15 X 40	6.13	-5.80	-----	-5.50	6.45	-----	7.39	5.84	-7.79
			-----	3.50	0.70	-----	4.71	0.89		

Arm.Superior: 1Ø20(<<1.75+1.70=3.45), 1Ø20(<<1.75+1.70=3.45) ----- 1Ø20(2.25+0.35P=2.60), 2Ø16(1.45+0.30P=1.75)
Arm.Montaje: 2Ø8(6.75+0.10P=6.85)
Arm.Inferior: 2Ø16(6.47+0.18P=6.65), 1Ø12(3.70)
Estribos: 5x1eØ6c/0.16(0.80), 18x1eØ6c/0.22(3.93), 8x1eØ6c/0.11(0.80)

Viga continua 52 --- Grupo de plantas: 2

Viga	Sección	Luz	M.Izq.	M.Cent.	M.Der.	A.Izq.	A.Cent.	A.Der.	Cort.Izq.	Cort.Der.
V-2122(-)	15 X 40	3.08	-0.30	-----	-1.30	0.89	0.89	1.81	0.56	-1.37
			0.00	0.10	-----	0.89	0.89	-----		

Arm.Montaje: 2Ø12(0.13P+3.41+0.13P=3.67)
Arm.Inferior: 2Ø12(0.13P+3.41+0.13P=3.67)
Estribos: 13x1eØ6c/0.22(2.70)

Viga continua 54 --- Grupo de plantas: 2

Viga	Sección	Luz	M.Izq.	M.Cent.	M.Der.	A.Izq.	A.Cent.	A.Der.	Cort.Izq.	Cort.Der.
V-2123(C71-C69)	15 X 40	6.20	-0.30	-----	-6.10	0.30	-----	7.72	2.34	-7.44
			1.50	3.80	-----	1.99	5.20	-----		

Arm.Superior: ----- 1Ø20(2.35>>), 2Ø16(1.30>>)
Arm.Montaje: 2Ø8(0.09P+6.58>>)
Arm.Inferior: 2Ø16(0.18P+6.77=6.95), 1Ø16(3.75)
Estribos: 21x1eØ6c/0.22(4.50), 9x1eØ6c/0.1(0.90)

V-2124(C69-C65)	15 X 40	3.10	-4.30	-----	-2.70	3.90	0.89	2.68	1.98	-3.55
			-----	0.30	-----	-----	0.89	-----		

Arm.Superior: 1Ø20(<<2.35+1.25=3.60), 2Ø16(<<1.30+0.65=1.95) ----- 1Ø16(1.10>>), 1Ø16(1.10>>)
Arm.Montaje: 2Ø8(<<6.67+3.58=10.25)
Arm.Inferior: 2Ø10(3.40)
Estribos: 11x1eØ6c/0.22(2.30)

V-2125(C65-C60)	15 X 40	3.10	-3.10	-----	-2.90	3.61	-----	3.43	6.95	-6.51
			-----	2.60	-----	-----	3.47	-----		

Arm.Superior: 1Ø16(<<1.10+1.30=2.40), 1Ø16(<<1.10+1.30=2.40) ----- 1Ø16(1.25>>), 1Ø16(1.25>>)
Arm.Montaje: 2Ø8(3.55>>)
Arm.Inferior: 2Ø16(3.45)
Estribos: 9x1eØ6c/0.14(1.15), 8x1eØ6c/0.15(1.15)

V-2126(C60-C56)	15 X 40	3.10	-2.60	-----	-3.90	2.49	0.89	3.58	3.58	-2.48
			-----	0.40	-----	-----	0.89	-----		

Arm.Superior: 1Ø16(<<1.25+1.05=2.30), 1Ø16(<<1.25+1.05=2.30) ----- 1Ø20(1.20>>), 1Ø20(1.20>>)
Arm.Montaje: 2Ø8(<<3.55+3.55=7.10)
Arm.Inferior: 2Ø10(3.40)
Estribos: 11x1eØ6c/0.22(2.30)

V-2127(C56-C52)	15 X 40	6.20	-5.00	-----	-6.00	6.30	-----	6.43	7.05	-6.10
			0.10	3.40	-----	0.89	4.59	-----		

Arm.Superior: 1Ø20(<<1.20+1.70=2.90), 1Ø20(<<1.20+1.70=2.90) ----- 1Ø20(1.70>>), 1Ø20(1.70>>)
Arm.Montaje: 2Ø8(7.10)
Arm.Inferior: 2Ø16(6.50), 1Ø12(3.75)
Estribos: 7x1eØ6c/0.12(0.80), 17x1eØ6c/0.22(3.80), 6x1eØ6c/0.15(0.80)

V-2128(C52-C40)	15 X 40	6.25	-6.00	-----	-5.80	6.89	-----	7.23	6.54	-10.03
			-----	3.40	0.50	-----	4.61	0.89		

IF-2026-34355629-GCABA-DGROC

Arm.Superior: 1Ø20(<<1.70+1.80=3.50), 1Ø20(<<1.70+1.80=3.50) ----- 1Ø20(1.80>>), 2Ø20(1.80>>)
Arm.Montaje: 2Ø8(6.35)
Arm.Inferior: 2Ø16(6.10), 1Ø12(3.75)
Estribos: 7x1eØ6c/0.13(0.80), 17x1eØ6c/0.22(3.86), 6x1eØ8c/0.14(0.84)

V-2129(C40-C34)	15 X 40	3.13	-4.70	-----	-3.20	4.47	-----	3.15	4.47	-4.04
			-----	0.60	-----	-----	0.89	-----		

Arm.Superior: 1Ø20(<<1.80+1.20=3.00), 2Ø20(<<1.80+1.20=3.00) ----- 1Ø16(1.10>>), 1Ø16(1.10>>)
Arm.Montaje: 2Ø8(3.46>>)
Arm.Inferior: 2Ø12(4.35)
Estribos: 12x1eØ6c/0.22(2.43)

V-2130(C34-C23)	15 X 40	4.90	-3.50	-----	-3.20	4.18	-----	3.93	8.01	-5.68
			0.40	2.10	0.00	0.89	2.89	0.89		

Arm.Superior: 1Ø16(<<1.10+1.35=2.45), 1Ø16(<<1.10+1.35=2.45) ----- 1Ø16(1.30>>), 1Ø16(1.30>>)
Arm.Montaje: 2Ø8(<<4.90>>)
Arm.Inferior: 2Ø12(5.20), 1Ø10(2.95)
Estribos: 7x1eØ6c/0.12(0.80), 16x1eØ6c/0.22(3.45)

V-2131(C23-A15)	15 X 40	3.15	-2.80	-----	0.00	2.83	-----	0.89	3.17	-0.63
			-----	0.60	0.30	-----	0.89	0.89		

Arm.Superior: 1Ø16(<<1.30+1.10=2.40), 1Ø16(<<1.30+1.10=2.40) -----
Arm.Montaje: 2Ø8(<<8.36+3.21+0.09P=11.65)
Arm.Inferior: 2Ø10(3.39+0.11P=3.50)
Estribos: 13x1eØ6c/0.22(2.78)

Viga continua 55 --- Grupo de plantas: 2

Viga	Sección	Luz	M.Izq.	M.Cent.	M.Der.	A.Izq.	A.Cent.	A.Der.	Cort.Izq.	Cort.Der.
V-2132(C99-C91)	15 X 80	3.08	-0.20	-----	-3.30	1.88	1.88	2.09	-1.63	-3.20
			2.10	1.00	-----	1.88	1.88	-----		

Arm.Superior: ----- 1Ø10(1.90>>), 1Ø10(1.90>>)
Arm.Montaje: 2Ø8(0.09P+2.76>>)
Arm.Piel: 2Ø8(0.09P+2.96=3.05), 2Ø8(0.09P+2.96=3.05)
Arm.Inferior: 2Ø12(0.15P+2.76>>)
Estribos: 12x1eØ8c/0.2(2.38)

V-2133(C91-C79)	15 X 80	5.32	-2.40	-----	-4.70	1.88	-----	2.95	2.79	-3.89
			2.10	3.90	-----	1.88	2.48	-----		

Arm.Superior: 1Ø10(<<1.90+1.30=3.20), 1Ø10(<<1.90+1.30=3.20) ----- 1Ø16(2.37+0.18P=2.55), 1Ø10(0.10>>)
Arm.Montaje: 2Ø8(<<2.85+6.10+0.09P=9.04)
Arm.Piel: 4Ø8(6.05)
Arm.Inferior: 2Ø12(<<2.91+5.89=8.80), 1Ø10(3.80)
Estribos: 25x1eØ8c/0.2(4.92)

V-2134(C79-C71)	15 X 55	3.23	-3.70	-----	-0.10	1.78	1.26	0.07	2.17	-0.71
			-----	0.30	0.10	-----	1.26	1.26		

Arm.Superior: 1Ø10(<<0.10+1.20=1.30) -----
Arm.Montaje: 2Ø10(4.19+0.11P=4.30)
Arm.Inferior: 2Ø10(3.79+0.11P=3.90)
Estribos: 12x1eØ6c/0.22(2.43)

Viga continua 56 --- Grupo de plantas: 2

Viga	Sección	Luz	M.Izq.	M.Cent.	M.Der.	A.Izq.	A.Cent.	A.Der.	Cort.Izq.	Cort.Der.
V-2135(C24-A17)	15 X 40	3.15	-2.60	-----	0.00	3.42	0.89	-----	4.49	-1.16
			-----	0.70	0.60	-----	0.93	0.89		

Arm.Superior: 1Ø16(0.18P+1.62=1.80), 1Ø16(0.18P+1.62=1.80) -----
Arm.Montaje: 2Ø8(0.09P+3.48=3.57)
Arm.Inferior: 2Ø10(0.11P+3.48+0.11P=3.70)
Estribos: 13x1eØ6c/0.22(2.78)

Viga continua 57 --- Grupo de plantas: 2

Viga	Sección	Luz	M.Izq.	M.Cent.	M.Der.	A.Izq.	A.Cent.	A.Der.	Cort.Izq.	Cort.Der.
V-2136(C72-C70)	15 X 55	5.95	-2.50	-----	-4.60	2.37	-----	4.23	3.22	-3.73
			1.40	3.90	-----	1.36	3.76	-----		

Arm.Superior: 2Ø10(0.11P+1.54=1.65) ----- 1Ø16(1.85>>), 1Ø16(1.85>>)
Arm.Montaje: 2Ø8(0.09P+6.18>>)

Arm.Inferior: 2Ø16(0.18P+6.37=6.55)
Estribos: 25x1eØ6c/0.22(5.30)

V-2137(C70-C66)	15 X 55	3.10	-4.00	-----	-1.10	2.94	1.26	1.26	3.50	-1.79	
			-----	0.30	-----	-----	1.26	-----			

Arm.Superior: 1Ø16(<<3.10>>), 1Ø16(<<3.10>>) -----
Arm.Montaje: 2Ø8(<<6.27+3.48=9.75)
Arm.Inferior: 2Ø10(3.28>>)
Estribos: 11x1eØ6c/0.22(2.30)

V-2138(C66-C61)	15 X 55	3.10	-1.00	-----	-1.20	1.26	-----	1.26	1.69	-1.85	
			-----	1.20	-----	-----	1.26	-----			

Arm.Superior: 1Ø16(<<4.95+0.85=5.80), 1Ø16(<<4.95+0.85=5.80) ----- 2Ø10(1.10>>)
Arm.Montaje: 2Ø8(3.80)
Arm.Inferior: 2Ø10(<<3.10>>)
Estribos: 11x1eØ6c/0.22(2.30)

V-2139(C61-C57)	15 X 55	3.10	-1.10	-----	-3.50	1.26	1.26	2.65	1.65	-2.86	
			-----	0.30	-----	-----	1.26	-----			

Arm.Superior: 2Ø10(<<1.10+0.70=1.80) ----- 1Ø16(1.25>>), 1Ø16(1.25>>)
Arm.Montaje: 2Ø10(3.95)
Arm.Inferior: 2Ø10(<<6.38+3.27=9.65)
Estribos: 11x1eØ6c/0.22(2.30)

V-2140(C57-C53)	15 X 55	6.20	-4.10	-----	-7.50	3.72	-----	5.72	3.60	-6.52	
			-----	3.90	-----	-----	3.75	-----			

Arm.Superior: 1Ø16(<<1.25+1.75=3.00), 1Ø16(<<1.25+1.75=3.00) ----- 1Ø20(1.85>>), 1Ø20(1.85>>)
Arm.Montaje: 2Ø8(7.10)
Arm.Inferior: 2Ø16(6.55)
Estribos: 25x1eØ6c/0.22(5.40)

V-2141(C53-C41)	15 X 55	6.00	-7.70	-----	-5.20	6.60	-----	4.82	8.07	-6.21	
			-----	5.00	1.00	-----	4.77	1.26			

Arm.Superior: 1Ø20(<<1.85+1.90=3.75), 1Ø20(<<1.85+1.90=3.75) ----- 1Ø20(1.65>>), 1Ø20(1.65>>)
Arm.Montaje: 2Ø8(6.20)
Arm.Inferior: 2Ø16(6.00), 1Ø12(3.60)
Estribos: 5x1eØ6c/0.17(0.85), 21x1eØ6c/0.22(4.55)

V-2142(C41-C35)	15 X 55	3.70	-4.60	-----	-0.90	3.78	1.26	1.26	3.59	-2.58	
			-----	1.20	0.60	-----	1.26	1.26			

Arm.Superior: 1Ø20(<<1.65+1.55=3.20), 1Ø20(<<1.65+1.55=3.20) ----- 1Ø12(1.00>>)
Arm.Montaje: 2Ø12(3.94>>)
Arm.Inferior: 2Ø12(4.57>>)
Estribos: 16x1eØ6c/0.22(3.31)

V-2143(C35-C25)	15 X 55	3.26	-0.90	-----	-8.30	1.26	1.38	6.38	1.73	-5.14	
			-----	0.20	-----	-----	1.26	-----			

Arm.Superior: 1Ø12(<<1.00+1.00=2.00) ----- 1Ø20(1.95>>), 2Ø16(1.10>>)
Arm.Montaje: 2Ø12(<<3.26>>)
Arm.Inferior: 2Ø12(<<4.57+3.43=8.00)
Estribos: 13x1eØ6c/0.22(2.76)

M-2144(C25-A16)	15 X 55	4.46	-9.70	-----	-0.10	9.05	2.61	1.26	7.51	-0.81	
			-----	0.60	0.60	-----	1.26	1.26			

Arm.Superior: 1Ø20(<<1.95+3.05=5.00), 2Ø16(<<1.10+1.60=2.70) -----
Arm.Montaje: 2Ø12(<<7.20+4.52+0.13P=11.85)
Arm.Inferior: 2Ø12(4.67+0.13P=4.80)
Estribos: 19x1eØ6c/0.22(4.09)

- **SOBRE 1° PISO**

Viga continua 1 --- Grupo de plantas: 3

Viga	Sección	Luz	M.Izq.	M.Cent.	M.Der.	A.Izq.	A.Cent.	A.Der.	Cort.Izq.	Cort.Der.
M-3001(A28-)	18 X 55	0.65	0.00	-----	-3.40	1.51	1.89	3.19	0.00	-6.82
			0.10	-0.20	-----	0.06	-----	-----		

Arm.Superior: 1Ø16(0.18P+0.63>>), 1Ø16(0.18P+0.63>>) -----
Arm.Montaje: 2Ø8(0.09P+0.63>>)
Arm.Inferior: 2Ø12(0.15P+0.63>>)
Estribos: 4x1eØ6c/0.18(0.61)

V-3002(-C1)	18 X 55	3.08	-3.60	-----	0.00	3.48	1.51	-----	4.59	-7.21
			-----	0.40	1.80	-----	1.51	1.51		
Arm.Superior: 1Ø16(<<0.81+1.44=2.25), 1Ø16(<<0.81+1.44=2.25) -----										
Arm.Montaje: 2Ø8(<<3.08>>)										
Arm.Inferior: 2Ø12(<<3.08>>)										
Estribos: 16x1eØ6c/0.18(2.81)										
V-3003(C1-C2)	15 X 55	2.95	0.50	-----	-3.70	-----	1.26	2.79	-0.46	-3.68
			2.00	0.90	-----	1.82	1.26	-----		
Arm.Superior: ----- 1Ø16(1.95>>), 1Ø16(1.95>>)										
Arm.Montaje: 2Ø8(<<3.80+3.41=7.20)										
Arm.Inferior: 2Ø12(<<3.86+3.15=7.00)										
Estribos: 11x1eØ6c/0.22(2.30)										
V-3004(C2-C3)	15 X 55	6.20	-4.10	-----	-6.60	3.63	-----	5.23	3.97	-7.12
			-----	3.40	-----	-----	3.28	-----		
Arm.Superior: 1Ø16(<<1.95+1.75=3.70), 1Ø16(<<1.95+1.75=3.70) ----- 1Ø20(1.80>>), 1Ø20(1.80>>)										
Arm.Montaje: 2Ø8(7.10)										
Arm.Inferior: 2Ø12(6.50), 1Ø12(3.75)										
Estribos: 25x1eØ6c/0.22(5.40)										
V-3005(C3-C4)	15 X 55	6.20	-6.60	-----	-7.40	5.51	-----	6.09	7.49	-8.31
			-----	4.40	-----	-----	4.22	-----		
Arm.Superior: 1Ø20(<<1.80+1.80=3.60), 1Ø20(<<1.80+1.80=3.60) ----- 1Ø20(1.90>>), 1Ø20(1.90>>)										
Arm.Montaje: 2Ø8(7.10)										
Arm.Inferior: 2Ø16(6.50), 1Ø12(3.75)										
Estribos: 21x1eØ6c/0.22(4.60), 4x1eØ6c/0.2(0.80)										
V-3006(C4-C5)	15 X 55	6.20	-7.30	-----	-6.60	5.81	-----	5.69	7.41	-7.31
			-----	4.40	-----	-----	4.22	-----		
Arm.Superior: 1Ø20(<<1.90+1.85=3.75), 1Ø20(<<1.90+1.85=3.75) ----- 1Ø20(1.85>>), 1Ø20(1.85>>)										
Arm.Montaje: 2Ø8(7.10)										
Arm.Inferior: 2Ø16(6.50), 1Ø12(3.75)										
Estribos: 21x1eØ6c/0.22(4.60), 4x1eØ6c/0.2(0.80)										
V-3007(C5-C6)	15 X 55	5.43	-6.40	-----	-6.30	4.93	-----	5.04	6.42	-7.53
			-----	3.30	-----	-----	3.18	-----		
Arm.Superior: 1Ø20(<<1.85+1.75=3.60), 1Ø20(<<1.85+1.75=3.60) ----- 1Ø20(1.70>>), 1Ø20(1.70>>)										
Arm.Montaje: 2Ø8(5.88>>)										
Arm.Inferior: 2Ø12(5.58>>), 1Ø12(3.30)										
Estribos: 22x1eØ6c/0.22(4.63)										
V-3008(C6-C7)	15 X 55	5.42	-6.30	-----	-5.80	5.07	-----	4.65	7.99	-7.05
			-----	3.30	-----	-----	3.20	-----		
Arm.Superior: 1Ø20(<<1.70+1.70=3.40), 1Ø20(<<1.70+1.70=3.40) ----- 1Ø16(1.65>>), 1Ø16(1.65>>)										
Arm.Montaje: 2Ø8(<<5.88+5.87=11.75)										
Arm.Inferior: 2Ø12(<<5.58+5.57=11.15), 1Ø12(3.30)										
Estribos: 21x1eØ6c/0.22(4.62)										
V-3009(C7-C8)	15 X 55	5.42	-5.80	-----	-6.00	4.67	-----	4.84	6.89	-6.98
			-----	3.30	-----	-----	3.19	-----		
Arm.Superior: 1Ø16(<<1.65+1.65=3.30), 1Ø16(<<1.65+1.65=3.30) ----- 1Ø16(1.70>>), 1Ø16(1.70>>)										
Arm.Montaje: 2Ø8(5.87>>)										
Arm.Inferior: 2Ø12(5.57>>), 1Ø12(3.30)										
Estribos: 21x1eØ6c/0.22(4.62)										
V-3010(C8-C9)	15 X 55	5.42	-6.00	-----	-5.70	4.83	-----	4.60	7.12	-6.56
			-----	3.30	-----	-----	3.18	-----		
Arm.Superior: 1Ø16(<<1.70+1.70=3.40), 1Ø16(<<1.70+1.70=3.40) ----- 1Ø16(1.70>>), 1Ø16(1.70>>)										
Arm.Montaje: 2Ø8(<<5.87+5.88=11.75)										
Arm.Inferior: 2Ø12(<<5.57+5.58=11.15), 1Ø12(3.30)										
Estribos: 22x1eØ6c/0.22(4.63)										
V-3011(C9-C10)	15 X 55	5.43	-5.70	-----	-6.50	4.63	-----	5.23	7.06	-7.90
			-----	3.40	-----	-----	3.30	-----		
Arm.Superior: 1Ø16(<<1.70+1.65=3.35), 1Ø16(<<1.70+1.65=3.35) ----- 1Ø20(1.70>>), 1Ø20(1.70>>)										
Arm.Montaje: 2Ø8(5.87>>)										
Arm.Inferior: 2Ø12(5.75), 1Ø12(3.30)										
Estribos: 22x1eØ6c/0.22(4.63)										
V-3012(C10-C11)	15 X 55	5.43	-6.50	-----	-5.30	5.25	-----	4.67	8.07	-7.86
			-----	3.60	-----	-----	3.47	-----		
Arm.Superior: 1Ø20(<<1.70+1.70=3.40), 1Ø20(<<1.70+1.70=3.40) ----- 1Ø16(1.70>>), 1Ø16(1.70>>)										
Arm.Montaje: 2Ø8(<<5.87+5.88=11.75)										
Arm.Inferior: 2Ø16(5.75)										

IF-2026-34355629-GCABA-DGROC

Estribos: 4x1eØ6c/0.2(0.80), 18x1eØ6c/0.22(3.83)

V-3013(C11-C12)	15 X 55	4.96	-4.60	-----	-12.50	3.41	-----	5.22	3.64	-6.82
			-----	1.80	-----	-----	1.71	-----		

Arm.Superior: 1Ø16(<<1.70+1.50=3.20), 1Ø16(<<1.70+1.50=3.20) ----- 1Ø16(1.85>>), 2Ø16(1.85>>)
Arm.Montaje: 2Ø8(5.85)
Arm.Inferior: 2Ø12(5.14>>)
Estribos: 20x1eØ6c/0.22(4.26)

M-3014(C12-A16)	15 X 80	4.54	-17.30	-----	0.00	10.98	5.27	1.88	9.57	-0.00
			-----	-0.50	0.00	-----	-----	0.01		

Arm.Superior: 2Ø16(<<1.85+0.35=2.20), 1Ø16(<<1.85+0.35=2.20), 1Ø25(0.28P+2.77=3.05), 1Ø25(0.28P+4.77=5.05), 1Ø25(0.28P+1.67=1.95) -----
Arm.Montaje: 2Ø8(0.09P+4.79+0.09P=4.97)
Arm.Piel: 2Ø8(4.71+0.09P=4.80), 2Ø8(4.71+0.09P=4.80)
Arm.Inferior: 2Ø12(<<5.14+4.52+0.14P=9.80)
Estribos: 22x1eØ8c/0.2(4.22)

Viga continua 2 --- Grupo de plantas: 3

Viga	Sección	Luz	M.Izq.	M.Cent.	M.Der.	A.Izq.	A.Cent.	A.Der.	Cort.Izq.	Cort.Der.
V-3015(C23-C24)	15 X 40	3.10	-0.50	-----	-1.00	0.89	-----	1.38	1.15	-1.61
			0.20	0.80	-----	0.89	1.04	-----		

Arm.Superior: ----- 2Ø10(0.89+0.11P=1.00)
Arm.Montaje: 2Ø8(0.10P+3.26+0.10P=3.46)
Arm.Inferior: 2Ø10(0.11P+3.26+0.11P=3.48)
Estribos: 14x1eØ6c/0.22(2.90)

Viga continua 4 --- Grupo de plantas: 3

Viga	Sección	Luz	M.Izq.	M.Cent.	M.Der.	A.Izq.	A.Cent.	A.Der.	Cort.Izq.	Cort.Der.
V-3016(T1b-T2a)	15 X 40	1.44	-0.40	-----	-0.20	0.89	-----	0.23	2.86	-7.78
			0.00	0.40	0.40	0.03	0.89	0.89		

Arm.Montaje: 2Ø8(0.09P+1.51+0.09P=1.69)
Arm.Inferior: 2Ø12(0.15P+1.51+0.15P=1.81)
Estribos: 7x1eØ6c/0.22(1.33)

Viga continua 6 --- Grupo de plantas: 3

Viga	Sección	Luz	M.Izq.	M.Cent.	M.Der.	A.Izq.	A.Cent.	A.Der.	Cort.Izq.	Cort.Der.
V-3017(C34-C35)	15 X 40	6.27	-0.10	-----	-4.10	0.06	-----	5.53	2.22	-6.15
			1.90	3.60	0.80	2.51	4.89	1.02		

Arm.Superior: ----- 1Ø16(1.52+0.18P=1.70), 2Ø16(1.52+0.18P=1.70)
Arm.Montaje: 2Ø8(0.12P+6.48+0.12P=6.72)
Arm.Inferior: 2Ø16(0.18P+6.48+0.18P=6.84), 1Ø12(3.80)
Estribos: 24x1eØ6c/0.22(5.23), 5x1eØ6c/0.17(0.80)

Viga continua 5 --- Grupo de plantas: 3

Viga	Sección	Luz	M.Izq.	M.Cent.	M.Der.	A.Izq.	A.Cent.	A.Der.	Cort.Izq.	Cort.Der.
V-3018(T9a-T10b)	15 X 40	1.48	0.00	-----	0.00	0.05	-----	0.04	3.16	-2.91
			0.70	0.90	0.50	0.92	1.16	0.89		

Arm.Montaje: 2Ø8(0.09P+1.51+0.09P=1.69)
Arm.Inferior: 2Ø10(0.11P+1.51+0.11P=1.73)
Estribos: 7x1eØ6c/0.22(1.40)

Viga continua 3 --- Grupo de plantas: 3

Viga	Sección	Luz	M.Izq.	M.Cent.	M.Der.	A.Izq.	A.Cent.	A.Der.	Cort.Izq.	Cort.Der.
V-3019(T10a-C34)	15 X 40	1.75	0.00	-----	-0.40	0.89	0.89	0.89	1.74	-0.39
			0.10	0.00	0.10	0.89	0.89	0.07		

Arm.Montaje: 2Ø8(0.09P+1.84+0.09P=2.02)
Arm.Inferior: 2Ø10(0.14P+1.84+0.14P=2.12)
Estribos: 8x1eØ6c/0.22(1.61)

Viga continua 7 --- Grupo de plantas: 3

Viga	Sección	Luz	M.Izq.	M.Cent.	M.Der.	A.Izq.	A.Cent.	A.Der.	Cort.Izq.	Cort.Der.
V-3020(C26-C27)	15 X 55	6.53	-3.20	-----	-6.00	3.08	-----	5.52	3.14	-5.08
			1.40	4.70	-----	1.34	4.53	-----		
Arm.Superior: 1Ø12(0.13P+1.57=1.70), 1Ø12(0.13P+1.57=1.70) ----- 1Ø20(1.95>>), 1Ø20(1.95>>)										
Arm.Montaje: 2Ø8(0.10P+6.66>>)										
Arm.Inferior: 2Ø16(0.18P+7.03+0.18P=7.39), 1Ø12(3.95)										
Estribos: 28x1eØ6c/0.22(5.98)										
V-3021(C27-T1a)	15 X 40	3.53	-4.90	-----	-0.20	4.62	-----	0.21	4.00	-7.06
			-----	1.70	1.60	-----	2.34	2.14		
Arm.Superior: 1Ø20(<<1.95+1.35=3.30), 1Ø20(<<1.95+1.35=3.30) -----										
Arm.Montaje: 2Ø8(<<6.76+3.59+0.09P=10.43)										
Arm.Inferior: 3Ø10(3.74+0.11P=3.85)										
Estribos: 10x1eØ6c/0.22(2.26), 5x1eØ6c/0.19(0.80)										

Viga continua 8 --- Grupo de plantas: 3

Viga	Sección	Luz	M.Izq.	M.Cent.	M.Der.	A.Izq.	A.Cent.	A.Der.	Cort.Izq.	Cort.Der.
V-3022(A8-C28)	15 X 40	1.98	-0.10	-----	-1.20	0.09	0.89	1.19	2.97	-2.85
			0.50	1.00	0.70	0.89	1.32	0.94		
Arm.Superior: ----- 2Ø10(0.45>>)										
Arm.Montaje: 2Ø8(0.09P+2.04>>)										
Arm.Inferior: 2Ø10(0.11P+2.19=2.30)										
Estribos: 7x1eØ6c/0.22(1.51)										
V-3023(C28-C29)	15 X 55	4.65	-1.50	-----	-2.90	1.39	-----	2.46	2.43	-3.01
			0.30	1.70	-----	1.26	1.63	-----		
Arm.Superior: 2Ø10(<<0.45+1.20=1.65) ----- 2Ø10(1.55>>)										
Arm.Montaje: 2Ø8(<<2.13+5.13=7.25)										
Arm.Inferior: 2Ø12(0.13P+5.03>>)										
Estribos: 18x1eØ6c/0.22(3.85)										
V-3024(C29-C30)	15 X 55	5.43	-2.90	-----	-3.20	2.32	-----	2.68	2.71	-3.11
			-----	1.90	-----	-----	1.85	-----		
Arm.Superior: 2Ø10(<<1.55+1.50=3.05) ----- 1Ø12(1.60>>), 1Ø12(1.60>>)										
Arm.Montaje: 2Ø8(5.87>>)										
Arm.Inferior: 2Ø12(<<5.16+5.59=10.75)										
Estribos: 22x1eØ6c/0.22(4.63)										
V-3025(C30-C31)	15 X 55	5.43	-3.20	-----	-3.20	2.64	-----	2.69	3.27	-3.16
			-----	2.10	-----	-----	2.02	-----		
Arm.Superior: 1Ø12(<<1.60+1.55=3.15), 1Ø12(<<1.60+1.55=3.15) ----- 1Ø12(1.60>>), 1Ø12(1.60>>)										
Arm.Montaje: 2Ø8(<<5.87+5.88=11.75)										
Arm.Inferior: 2Ø12(5.58>>)										
Estribos: 22x1eØ6c/0.22(4.63)										
V-3026(C31-C32)	15 X 55	5.42	-3.10	-----	-3.00	2.51	-----	2.50	2.94	-3.04
			-----	1.90	-----	-----	1.84	-----		
Arm.Superior: 1Ø12(<<1.60+1.55=3.15), 1Ø12(<<1.60+1.55=3.15) ----- 2Ø10(1.55>>)										
Arm.Montaje: 2Ø8(5.87>>)										
Arm.Inferior: 2Ø12(<<5.58+5.57=11.15)										
Estribos: 21x1eØ6c/0.22(4.62)										
V-3027(C32-C33)	15 X 55	5.43	-3.00	-----	-4.00	2.49	-----	3.01	3.05	-3.01
			-----	2.00	-----	-----	1.92	-----		
Arm.Superior: 2Ø10(<<1.55+1.55=3.10) ----- 1Ø16(1.65>>), 1Ø16(1.65>>)										
Arm.Montaje: 2Ø8(<<5.87+5.88=11.75)										
Arm.Inferior: 2Ø12(5.59>>)										
Estribos: 22x1eØ6c/0.22(4.63)										
V-3028(C33-A9)	15 X 55	5.78	-4.30	-----	-0.10	3.85	-----	1.26	4.19	-5.22
			-----	3.20	2.00	-----	3.10	1.93		
Arm.Superior: 1Ø16(<<1.65+1.80=3.45), 1Ø16(<<1.65+1.80=3.45) ----- 2Ø10(1.34+0.11P=1.45)										
Arm.Montaje: 2Ø8(6.31+0.09P=6.40)										
Arm.Inferior: 2Ø12(<<5.59+5.83+0.13P=11.55), 1Ø12(4.35)										
Estribos: 25x1eØ6c/0.22(5.30)										

Viga continua 9 --- Grupo de plantas: 3

Viga	Sección	Luz	M.Izq.	M.Cent.	M.Der.	A.Izq.	A.Cent.	A.Der.	Cort.Izq.	Cort.Der.
V-3029(C36-C37)	15 X 55	4.90	-0.90	-----	-2.50	1.26	-----	2.34	2.08	-3.12
			1.00	2.40	-----	1.26	2.27	-----		
Arm.Superior: 2Ø10(0.11P+1.19=1.30) ----- 2Ø10(1.45>>)										
Arm.Montaje: 2Ø8(0.09P+4.98>>)										
Arm.Inferior: 2Ø10(0.11P+5.36+0.11P=5.58), 1Ø10(3.60)										
Estribos: 20x1eØ6c/0.22(4.40)										
V-3030(C37-A25)	15 X 40	2.17	-1.50	-----	0.00	1.31	-----	0.03	1.02	-1.07
			0.80	0.80	0.30	1.11	1.11	0.89		
Arm.Superior: 2Ø10(<<1.45+0.50=1.95) -----										
Arm.Montaje: 2Ø8(<<5.07+2.23+0.09P=7.39)										
Arm.Inferior: 2Ø10(2.39+0.11P=2.50)										
Estribos: 8x1eØ6c/0.22(1.70)										

Viga continua 10 --- Grupo de plantas: 3

Viga	Sección	Luz	M.Izq.	M.Cent.	M.Der.	A.Izq.	A.Cent.	A.Der.	Cort.Izq.	Cort.Der.
V-3031(A24-C38)	15 X 40	1.98	0.00	-----	-2.30	0.05	-----	2.00	1.66	-2.76
			0.30	0.70	0.50	0.89	0.97	0.62		
Arm.Superior: ----- 1Ø12(0.45>>), 1Ø12(0.45>>)										
Arm.Montaje: 2Ø8(0.09P+2.04>>)										
Arm.Inferior: 2Ø10(0.11P+2.19=2.30)										
Estribos: 7x1eØ6c/0.22(1.51)										
V-3032(C38-C39)	15 X 55	5.09	-3.50	-----	-0.80	3.22	-----	1.26	4.10	-2.13
			-----	2.50	1.30	-----	2.43	1.26		
Arm.Superior: 1Ø12(<<0.45+1.60=2.05), 1Ø12(<<0.45+1.60=2.05) ----- 2Ø10(1.24+0.11P=1.35)										
Arm.Montaje: 2Ø8(<<2.13+5.18+0.09P=7.39)										
Arm.Inferior: 2Ø12(0.13P+5.55+0.13P=5.81), 1Ø10(3.10)										
Estribos: 21x1eØ6c/0.22(4.60)										

Viga continua 11 --- Grupo de plantas: 3

Viga	Sección	Luz	M.Izq.	M.Cent.	M.Der.	A.Izq.	A.Cent.	A.Der.	Cort.Izq.	Cort.Der.
V-3033(T11a-C40)	15 X 40	1.83	-2.20	-----	0.10	2.94	2.26	1.70	4.96	-0.10
			-----	-0.60	0.10	-----	-----	0.19		
Arm.Superior: 1Ø12(0.13P+2.09+0.13P=2.35), 1Ø12(0.13P+2.09+0.13P=2.35) -----										
Arm.Montaje: 2Ø8(0.09P+2.09+0.09P=2.27)										
Arm.Inferior: 2Ø10(0.14P+2.09+0.14P=2.37)										
Estribos: 7x1eØ6c/0.22(1.54)										

Viga continua 12 --- Grupo de plantas: 3

Viga	Sección	Luz	M.Izq.	M.Cent.	M.Der.	A.Izq.	A.Cent.	A.Der.	Cort.Izq.	Cort.Der.
V-3034(C40-C41)	15 X 45	6.28	-0.10	-----	-5.60	0.09	-----	6.64	3.43	-7.53
			3.20	6.30	1.50	3.84	7.46	1.75		
Arm.Superior: ----- 1Ø16(1.52+0.18P=1.70), 2Ø16(1.52+0.18P=1.70)										
Arm.Montaje: 2Ø8(0.12P+6.48+0.12P=6.72)										
Arm.Inferior: 2Ø25(0.28P+6.48+0.28P=7.04)										
Estribos: 23x1eØ6c/0.22(4.95), 9x1eØ6c/0.12(1.08)										

Viga continua 13 --- Grupo de plantas: 3

Viga	Sección	Luz	M.Izq.	M.Cent.	M.Der.	A.Izq.	A.Cent.	A.Der.	Cort.Izq.	Cort.Der.
V-3035(C42-A27)	15 X 40	5.90	-3.80	-----	-2.30	4.92	-----	3.03	6.15	-2.40
			-----	2.20	0.50	-----	2.99	0.89		
Arm.Superior: 1Ø16(0.18P+1.92=2.10), 1Ø16(0.18P+1.92=2.10) ----- 1Ø12(1.30>>), 1Ø12(1.30>>)										
Arm.Montaje: 2Ø8(0.09P+6.71=6.80)										
Arm.Inferior: 2Ø12(0.13P+6.42=6.55), 1Ø10(3.55)										
Estribos: 4x1eØ6c/0.21(0.80), 22x1eØ6c/0.22(4.68)										
V-3036(A27-C44)	15 X 40	5.90	-2.30	-----	-3.90	3.08	-----	5.03	2.41	-6.10
			0.50	2.20	-----	0.89	2.96	-----		
Arm.Superior: 1Ø12(<<1.30+1.30=2.60), 1Ø12(<<1.30+1.30=2.60) ----- 1Ø16(1.87+0.18P=2.05), 2Ø16(1.87+0.18P=2.05)										
Arm.Montaje: 2Ø8(6.71+0.09P=6.80)										
Arm.Inferior: 2Ø12(6.42+0.13P=6.55), 1Ø10(3.55)										

IF-2026-34355629-GCABA-DGROC

Estribos: 22x1eØ6c/0.22(4.68), 4x1eØ6c/0.2(0.80)

Viga continua 14 --- Grupo de plantas: 3

Viga	Sección	Luz	M.Izq.	M.Cent.	M.Der.	A.Izq.	A.Cent.	A.Der.	Cort.Izq.	Cort.Der.
V-3037(C45-C46)	15 X 55	5.10	-0.90	-----	-6.90	1.26	-----	5.37	2.49	-6.87
			1.40	3.20	-----	1.36	3.08	-----		
Arm.Superior: 2Ø10(0.11P+1.24=1.35) ----- 1Ø20(1.80>>), 1Ø20(1.80>>)										
Arm.Montaje: 2Ø8(0.09P+5.18>>)										
Arm.Inferior: 2Ø12(0.13P+5.37=5.50), 1Ø12(3.35)										
Estribos: 21x1eØ6c/0.22(4.60)										
V-3038(C46-C47)	15 X 55	6.20	-7.00	-----	-7.10	5.91	-----	5.78	8.20	-7.51
			-----	4.40	-----	-----	4.24	-----		
Arm.Superior: 1Ø20(<<1.80+1.85=3.65), 1Ø20(<<1.80+1.85=3.65) ----- 1Ø20(1.85>>), 1Ø20(1.85>>)										
Arm.Montaje: 2Ø8(<<5.27+6.69=11.95)										
Arm.Inferior: 2Ø16(6.50), 1Ø12(3.75)										
Estribos: 25x1eØ6c/0.22(5.40)										
V-3039(C47-C48)	15 X 55	6.20	-7.10	-----	-7.10	5.77	-----	5.91	7.78	-7.79
			-----	4.40	-----	-----	4.19	-----		
Arm.Superior: 1Ø20(<<1.85+1.85=3.70), 1Ø20(<<1.85+1.85=3.70) ----- 1Ø20(1.85>>), 1Ø20(1.85>>)										
Arm.Montaje: 2Ø8(6.69>>)										
Arm.Inferior: 2Ø16(6.50), 1Ø12(3.75)										
Estribos: 25x1eØ6c/0.22(5.40)										
V-3040(C48-C49)	15 X 55	5.09	-7.10	-----	-0.80	5.59	-----	1.26	7.30	-2.45
			-----	3.10	1.40	-----	2.95	1.37		
Arm.Superior: 1Ø20(<<1.85+1.85=3.70), 1Ø20(<<1.85+1.85=3.70) ----- 2Ø10(1.24+0.11P=1.35)										
Arm.Montaje: 2Ø8(<<6.69+5.18+0.09P=11.95)										
Arm.Inferior: 2Ø12(5.37+0.13P=5.50), 1Ø10(3.30)										
Estribos: 21x1eØ6c/0.22(4.60)										

Viga continua 15 --- Grupo de plantas: 3

Viga	Sección	Luz	M.Izq.	M.Cent.	M.Der.	A.Izq.	A.Cent.	A.Der.	Cort.Izq.	Cort.Der.
V-3041(C50-C51)	15 X 45	6.31	-6.80	-----	-8.00	7.96	-----	9.36	10.97	-13.43
			2.50	7.00	1.90	2.95	8.31	2.27		
Arm.Superior: 1Ø25(0.37P+2.18=2.55), 1Ø25(0.28P+1.42=1.70) ----- 1Ø25(2.19>>), 1Ø25(1.55>>)										
Arm.Montaje: 2Ø8(0.14P+6.42>>)										
Arm.Inferior: 2Ø25(0.28P+6.55+0.28P=7.11)										
Estribos: 12x1eØ8c/0.11(1.32), 15x1eØ6c/0.22(3.32), 14x1eØ8c/0.1(1.40)										
V-3042(C51-C52)	15 X 40	1.81	-5.90	-----	-5.90	6.50	5.08	6.95	-0.04	-1.51
			-----	-1.90	-----	-----	-----	-----		
Arm.Superior: 1Ø25(<<1.81>>), 1Ø25(<<1.55+0.85=2.40) ----- 1Ø25(0.75>>)										
Arm.Montaje: 2Ø8(<<6.56+2.29=8.85)										
Arm.Inferior: 2Ø10(2.05)										
Estribos: 7x1eØ6c/0.22(1.54)										
V-3043(C52-C53)	15 X 45	6.27	-6.90	-----	-5.80	8.11	-----	6.81	11.14	-9.14
			2.00	6.50	2.00	2.40	7.78	2.43		
Arm.Superior: 1Ø25(<<4.00+2.10=6.10), 1Ø25(<<0.75+1.30=2.05) ----- 1Ø16(1.50+0.20P=1.70), 2Ø16(1.50+0.20P=1.70)										
Arm.Montaje: 2Ø8(6.82+0.13P=6.95)										
Arm.Inferior: 2Ø25(0.28P+6.48+0.28P=7.04)										
Estribos: 10x1eØ8c/0.13(1.30), 16x1eØ6c/0.22(3.53), 7x1eØ8c/0.17(1.19)										

Viga continua 16 --- Grupo de plantas: 3

Viga	Sección	Luz	M.Izq.	M.Cent.	M.Der.	A.Izq.	A.Cent.	A.Der.	Cort.Izq.	Cort.Der.
V-3044(C54-C55)	15 X 45	6.36	-4.60	-----	-6.30	5.40	-----	7.37	9.23	-8.55
			2.90	6.10	1.40	3.44	7.28	1.71		
Arm.Superior: 1Ø16(0.18P+1.52=1.70), 2Ø16(0.18P+1.52=1.70) ----- 1Ø25(2.04>>), 1Ø25(1.30>>)										
Arm.Montaje: 2Ø8(0.14P+6.45>>)										
Arm.Inferior: 2Ø25(0.28P+6.55+0.28P=7.11)										
Estribos: 7x1eØ6c/0.12(0.84), 20x1eØ6c/0.22(4.34), 8x1eØ6c/0.12(0.96)										
V-3045(C55-C56)	15 X 40	1.76	-5.10	-----	-4.40	5.87	4.81	5.41	0.04	-0.42
			-----	-2.00	-----	-----	-----	-----		
Arm.Superior: 1Ø25(<<1.76>>), 1Ø25(<<1.30+0.40=1.70) -----										

Arm.Montaje: 2Ø8(<<6.59+2.22=8.80)
Arm.Inferior: 2Ø10(1.95)
Estribos: 7x1eØ6c/0.22(1.54)

V-3046(C56-C57)	15 X 45	6.32	-4.90	-----	-3.50	5.75	-----	4.17	6.85	-5.69
			1.50	5.50	2.10	1.84	6.51	2.47		

Arm.Superior: 1Ø25(<<3.80+1.85=5.65) ----- 1Ø16(1.52+0.18P=1.70), 1Ø16(1.52+0.18P=1.70)
Arm.Montaje: 2Ø8(6.87+0.13P=7.00)
Arm.Inferior: 2Ø25(0.28P+6.48+0.28P=7.04)
Estribos: 5x1eØ6c/0.17(0.80), 24x1eØ6c/0.22(5.32)

Viga continua 17 --- Grupo de plantas: 3

Viga	Sección	Luz	M.Izq.	M.Cent.	M.Der.	A.Izq.	A.Cent.	A.Der.	Cort.Izq.	Cort.Der.
V-3047(A32-C62)	15 X 45	6.41	0.00	-----	-5.30	-----	-----	6.20	2.27	-7.48
			2.60	5.30	1.60	3.11	6.25	1.86		

Arm.Superior: ----- 1Ø20(1.44>>), 1Ø20(1.44>>)
Arm.Montaje: 2Ø8(6.47>>)
Arm.Inferior: 2Ø25(0.28P+6.55+0.28P=7.11)
Estribos: 25x1eØ6c/0.22(5.44), 7x1eØ6c/0.13(0.80)

V-3048(C62-A34)	15 X 40	1.71	-4.80	-----	-3.70	5.75	4.97	5.02	0.71	-0.16
			-----	-2.20	-----	-----	-----	-----		

Arm.Superior: 1Ø20(<<1.71>>), 1Ø20(<<1.71>>) -----
Arm.Montaje: 2Ø8(<<6.47+2.18=8.65)
Arm.Inferior: 2Ø10(1.95)
Estribos: 7x1eØ6c/0.22(1.54)

V-3049(A34-A33)	15 X 45	6.37	-3.70	-----	-0.30	3.70	-----	1.01	3.33	-2.31
			1.40	4.60	1.60	1.66	5.43	1.92		

Arm.Superior: 1Ø20(<<3.15+1.45=4.60), 1Ø20(<<3.15+1.45=4.60) ----- 2Ø10(1.49+0.11P=1.60)
Arm.Montaje: 2Ø8(6.91+0.09P=7.00)
Arm.Inferior: 2Ø16(0.18P+6.48+0.18P=6.84), 1Ø16(3.85)
Estribos: 29x1eØ6c/0.22(6.22)

Viga continua 18 --- Grupo de plantas: 3

Viga	Sección	Luz	M.Izq.	M.Cent.	M.Der.	A.Izq.	A.Cent.	A.Der.	Cort.Izq.	Cort.Der.
V-3050(C67-C68)	15 X 45	6.36	-4.50	-----	-6.00	5.33	-----	7.03	8.65	-8.13
			2.80	6.20	1.60	3.38	7.38	1.86		

Arm.Superior: 1Ø16(0.18P+1.52=1.70), 2Ø16(0.18P+1.52=1.70) ----- 1Ø20(1.64>>), 1Ø20(1.64>>)
Arm.Montaje: 2Ø8(0.14P+6.45>>)
Arm.Inferior: 2Ø25(0.28P+6.55+0.28P=7.11)
Estribos: 7x1eØ6c/0.13(0.80), 20x1eØ6c/0.22(4.38), 8x1eØ6c/0.12(0.96)

V-3051(C68-C69)	15 X 40	1.76	-4.80	-----	-5.10	5.48	5.46	6.22	-0.26	-0.85
			-----	-2.00	-----	-----	-----	-----		

Arm.Superior: 1Ø20(<<1.76>>), 1Ø20(<<1.76>>) -----
Arm.Montaje: 2Ø8(<<6.59+2.22=8.80)
Arm.Inferior: 2Ø10(1.95)
Estribos: 7x1eØ6c/0.22(1.54)

V-3052(C69-C70)	15 X 45	6.33	-5.50	-----	-3.50	6.48	-----	4.15	7.40	-6.25
			1.50	6.10	2.70	1.81	7.20	3.19		

Arm.Superior: 1Ø20(<<3.40+1.50=4.90), 1Ø20(<<3.40+1.50=4.90) ----- 1Ø16(1.52+0.18P=1.70), 1Ø16(1.52+0.18P=1.70)
Arm.Montaje: 2Ø8(6.87+0.13P=7.00)
Arm.Inferior: 2Ø25(0.28P+6.48+0.28P=7.04)
Estribos: 6x1eØ6c/0.14(0.84), 20x1eØ6c/0.22(4.49), 5x1eØ6c/0.19(0.80)

Viga continua 19 --- Grupo de plantas: 3

Viga	Sección	Luz	M.Izq.	M.Cent.	M.Der.	A.Izq.	A.Cent.	A.Der.	Cort.Izq.	Cort.Der.
V-3053(C71-C72)	15 X 55	6.32	-0.50	-----	-1.70	1.26	-----	1.64	3.65	-4.12
			3.30	7.50	3.70	3.16	7.16	3.58		

Arm.Superior: 2Ø10(0.11P+1.49=1.60) ----- 2Ø10(1.49+0.11P=1.60)
Arm.Montaje: 2Ø8(0.11P+6.48+0.11P=6.70)
Arm.Inferior: 2Ø25(0.28P+6.48+0.28P=7.04)
Estribos: 28x1eØ6c/0.22(6.13)

IF-2026-34355629-GCABA-DGROC

Viga continua 20 --- Grupo de plantas: 3

Viga	Sección	Luz	M.Izq.	M.Cent.	M.Der.	A.Izq.	A.Cent.	A.Der.	Cort.Izq.	Cort.Der.
V-3054(Viga continua 53-C71)	15 X 40	1.83	-1.70	-----	0.00	2.36	1.56	0.91	1.96	-0.00
			-----	-0.30	0.00	-----	-----	0.06		

Arm.Superior: 2Ø10(0.11P+1.84=1.95) -----
Arm.Montaje: 2Ø8(0.09P+2.09+0.09P=2.27)
Arm.Inferior: 2Ø10(0.14P+2.09+0.14P=2.37)
Estribos: 7x1eØ6c/0.22(1.54)

Viga continua 21 --- Grupo de plantas: 3

Viga	Sección	Luz	M.Izq.	M.Cent.	M.Der.	A.Izq.	A.Cent.	A.Der.	Cort.Izq.	Cort.Der.
V-3055(C73-C74')	15 X 80	5.43	-3.00	-----	-4.30	1.90	-----	2.36	3.01	-3.10
			0.50	2.90	-----	1.88	1.88	-----		
V-3056(C74'-C75')	15 X 80	5.43	-4.60	-----	-1.90	2.82	-----	1.88	3.29	-2.17
			-----	2.40	0.90	-----	1.88	1.88		
V-3057(C75'-C76)	15 X 80	5.43	-2.40	-----	-3.60	1.88	-----	2.12	2.53	-2.77
			0.30	2.20	-----	1.88	1.88	-----		
V-3058(C76-C77')	15 X 80	5.42	-3.70	-----	-3.10	2.21	-----	1.88	2.95	-2.92
			-----	2.30	0.10	-----	1.88	1.88		
V-3059(C77'-C78')	15 X 80	5.42	-3.20	-----	-2.40	1.89	-----	1.88	2.97	-2.51
			0.10	2.40	0.30	1.88	1.88	1.88		
V-3060(C78'-A0)	15 X 80	3.95	-1.60	-----	-0.10	1.88	-----	0.07	1.51	-4.65
			1.00	2.60	1.70	1.88	1.88	1.88		

Arm.Superior: 1Ø12(<<1.80+2.05=3.85), 1Ø12(<<1.80+2.05=3.85) ----- 1Ø10(1.20>>), 1Ø10(1.20>>)
Arm.Montaje: 2Ø8(<<5.90+5.91=11.80)
Arm.Piel: 4Ø8(5.75)
Arm.Inferior: 2Ø12(<<5.94+5.62=11.55)
Estribos: 24x1eØ8c/0.2(4.63)

Arm.Superior: 1Ø10(<<1.20+1.55=2.75), 1Ø10(<<1.20+1.55=2.75) ----- 1Ø10(1.85>>), 1Ø10(1.85>>)
Arm.Montaje: 2Ø8(5.88>>)
Arm.Piel: 4Ø8(5.75)
Arm.Inferior: 2Ø12(5.58>>)
Estribos: 24x1eØ8c/0.2(4.63)

Arm.Superior: 1Ø10(<<1.85+1.80=3.65), 1Ø10(<<1.85+1.80=3.65) ----- 1Ø10(1.65>>), 1Ø10(1.65>>)
Arm.Montaje: 2Ø8(<<5.88+5.88=11.75)
Arm.Piel: 4Ø8(5.75)
Arm.Inferior: 2Ø12(<<5.58+5.58=11.15)
Estribos: 24x1eØ8c/0.2(4.63)

Arm.Superior: 1Ø10(<<1.65+1.70=3.35), 1Ø10(<<1.65+1.70=3.35) ----- 1Ø10(1.60>>), 1Ø10(1.60>>)
Arm.Montaje: 2Ø8(5.91>>)
Arm.Piel: 4Ø8(5.75)
Arm.Inferior: 2Ø12(5.62>>)
Estribos: 24x1eØ8c/0.2(4.63)

Arm.Superior: 1Ø10(<<1.60+0.90=2.50), 1Ø10(<<1.60+0.90=2.50) -----
Arm.Montaje: 2Ø8(<<5.91+4.00+0.09P=10.00)
Arm.Piel: 2Ø8(4.16+0.09P=4.25), 2Ø8(4.16+0.09P=4.25)
Arm.Inferior: 2Ø12(<<5.62+4.00+0.13P=9.75)
Estribos: 18x1eØ8c/0.2(3.47)

Viga continua 22 --- Grupo de plantas: 3

Viga	Sección	Luz	M.Izq.	M.Cent.	M.Der.	A.Izq.	A.Cent.	A.Der.	Cort.Izq.	Cort.Der.
V-3061(T17a-T18b)	15 X 40	1.48	0.00	-----	0.00	0.05	-----	0.05	3.40	-3.02
			0.70	0.90	0.50	1.00	1.27	0.89		

Arm.Montaje: 2Ø8(0.09P+1.51+0.09P=1.69)
Arm.Inferior: 2Ø10(0.11P+1.51+0.11P=1.73)
Estribos: 7x1eØ6c/0.22(1.40)

IF-2026-34355629-GCABA-DGROC

Viga continua 23 --- Grupo de plantas: 3

Viga	Sección	Luz	M.Izq.	M.Cent.	M.Der.	A.Izq.	A.Cent.	A.Der.	Cort.Izq.	Cort.Der.
V-3062(T18a-C79)	15 X 40	1.75	0.00	-----	-0.30	0.01	-----	0.89	0.97	-1.07
			0.20	0.50	0.40	0.89	0.89	0.89		

Arm.Montaje: 2Ø8(0.09P+1.84+0.09P=2.02)
Arm.Inferior: 2Ø10(0.14P+1.84+0.14P=2.12)
Estribos: 8x1eØ6c/0.22(1.61)

Viga continua 24 --- Grupo de plantas: 3

Viga	Sección	Luz	M.Izq.	M.Cent.	M.Der.	A.Izq.	A.Cent.	A.Der.	Cort.Izq.	Cort.Der.
V-3063(C92-C93)	15 X 80	5.43	-3.00	-----	-4.00	1.88	-----	2.38	2.83	-3.28
			0.70	3.10	0.10	1.88	1.97	1.88		

Arm.Superior: 1Ø10(0.11P+2.04=2.15), 1Ø10(0.11P+2.04=2.15) ----- 1Ø10(1.80>>), 1Ø10(1.80>>)
Arm.Montaje: 2Ø8(0.09P+5.81>>)
Arm.Piel: 4Ø8(5.75)
Arm.Inferior: 2Ø12(0.13P+5.81>>)
Estribos: 24x1eØ8c/0.2(4.63)

V-3064(C93-C94)	15 X 80	5.43	-4.10	-----	-2.20	2.47	-----	1.88	3.15	-1.87
			-----	2.00	0.50	-----	1.88	1.88		

Arm.Superior: 1Ø10(<<1.80+1.95=3.75), 1Ø10(<<1.80+1.95=3.75) ----- 1Ø10(1.45>>), 1Ø10(1.45>>)
Arm.Montaje: 2Ø8(<<5.90+5.91=11.80)
Arm.Piel: 4Ø8(5.75)
Arm.Inferior: 2Ø12(<<5.94+5.62=11.55)
Estribos: 24x1eØ8c/0.2(4.63)

V-3065(C94-C95)	15 X 80	5.43	-2.60	-----	-3.20	1.88	-----	1.91	2.26	-2.80
			0.20	2.10	0.20	1.88	1.88	1.88		

Arm.Superior: 1Ø10(<<1.45+1.70=3.15), 1Ø10(<<1.45+1.70=3.15) ----- 1Ø10(1.75>>), 1Ø10(1.75>>)
Arm.Montaje: 2Ø8(5.88>>)
Arm.Piel: 4Ø8(5.75)
Arm.Inferior: 2Ø12(5.58>>)
Estribos: 24x1eØ8c/0.2(4.63)

V-3066(C95-C96)	15 X 80	5.42	-3.20	-----	-3.00	1.95	-----	1.88	2.90	-2.40
			0.10	2.10	0.10	1.88	1.88	1.88		

Arm.Superior: 1Ø10(<<1.75+1.75=3.50), 1Ø10(<<1.75+1.75=3.50) ----- 1Ø10(1.75>>), 1Ø10(1.75>>)
Arm.Montaje: 2Ø8(<<5.88+5.88=11.75)
Arm.Piel: 4Ø8(5.75)
Arm.Inferior: 2Ø12(<<5.58+5.58=11.15)
Estribos: 24x1eØ8c/0.2(4.63)

V-3067(C96-C97)	15 X 80	5.42	-3.10	-----	-3.00	1.88	-----	1.88	2.37	-2.68
			0.10	2.10	0.20	1.88	1.88	1.88		

Arm.Superior: 1Ø10(<<1.75+1.80=3.55), 1Ø10(<<1.75+1.80=3.55) ----- 1Ø10(1.75>>), 1Ø10(1.75>>)
Arm.Montaje: 2Ø8(5.88>>)
Arm.Piel: 4Ø8(5.75)
Arm.Inferior: 2Ø12(5.58>>)
Estribos: 24x1eØ8c/0.2(4.63)

V-3068(C97-C98)	15 X 80	5.43	-3.10	-----	-3.20	1.88	-----	1.94	2.68	-2.85
			0.20	2.40	0.10	1.88	1.88	1.88		

Arm.Superior: 1Ø10(<<1.75+1.75=3.50), 1Ø10(<<1.75+1.75=3.50) ----- 1Ø10(1.75>>), 1Ø10(1.75>>)
Arm.Montaje: 2Ø8(<<5.88+5.88=11.75)
Arm.Piel: 4Ø8(5.75)
Arm.Inferior: 2Ø12(<<5.58+5.58=11.15)
Estribos: 24x1eØ8c/0.2(4.63)

V-3069(C98-C99)	15 X 80	5.90	-3.00	-----	-4.30	1.88	1.88	2.77	2.88	-3.20
			0.70	2.60	-----	1.88	1.88	-----		

Arm.Superior: 1Ø10(<<1.75+1.65=3.40), 1Ø10(<<1.75+1.65=3.40) ----- 1Ø12(2.55), 1Ø12(2.55)
Arm.Montaje: 2Ø8(6.50)
Arm.Piel: 4Ø8(6.20)
Arm.Inferior: 2Ø12(6.92+0.13P=7.05)
Estribos: 24x1eØ8c/0.2(4.62)

Viga continua 25 --- Grupo de plantas: 3

IF-2026-34355629-GCABA-DGROC

Viga	Sección	Luz	M.Izq.	M.Cent.	M.Der.	A.Izq.	A.Cent.	A.Der.	Cort.Izq.	Cort.Der.
V-3070(C26-A28)	15 X 55	7.51	-15.20	-----	0.00	14.45	-----	-----	13.50	-5.94
			-----	9.80	7.20	-----	9.34	6.89		

Arm.Superior: 1Ø25(0.28P+3.32=3.60), 1Ø25(0.28P+2.92=3.20), 1Ø25(0.28P+2.32=2.60) -----
Arm.Montaje: 2Ø8(0.09P+7.96+0.09P=8.14)
Arm.Inferior: 2Ø25(0.28P+7.96+0.28P=8.52)
Estribos: 19x1eØ8c/0.1(1.90), 23x1eØ6c/0.22(5.12)

Viga continua 26 --- Grupo de plantas: 3

Viga	Sección	Luz	M.Izq.	M.Cent.	M.Der.	A.Izq.	A.Cent.	A.Der.	Cort.Izq.	Cort.Der.
V-3071(C45-C36)	15 X 55	5.65	-4.80	-----	-5.10	4.39	-----	4.66	7.26	-7.23
			0.80	3.60	0.60	1.26	3.48	1.26		

Arm.Superior: 1Ø16(0.18P+2.02=2.20), 1Ø16(0.18P+2.02=2.20) ----- 1Ø16(2.07+0.18P=2.25), 1Ø16(2.07+0.18P=2.25)
Arm.Montaje: 2Ø8(0.09P+6.41+0.09P=6.59)
Arm.Inferior: 2Ø16(0.18P+6.41+0.18P=6.77)
Estribos: 23x1eØ6c/0.22(4.85)

Viga continua 27 --- Grupo de plantas: 3

Viga	Sección	Luz	M.Izq.	M.Cent.	M.Der.	A.Izq.	A.Cent.	A.Der.	Cort.Izq.	Cort.Der.
V-3072(C27-C13)	15 X 40	4.43	-2.70	-----	-6.40	3.57	-----	7.86	5.40	-13.67
			1.30	3.40	0.10	1.72	4.57	0.89		
V-3073(C13-C2)	15 X 40	3.35	-5.20	-----	-0.90	5.12	-----	1.23	5.65	-2.50
			0.00	1.40	0.70	0.89	1.92	0.90		

Arm.Superior: 1Ø16(0.18P+1.17=1.35), 1Ø16(0.18P+1.17=1.35) ----- 1Ø25(2.20>>), 1Ø25(1.15>>)
Arm.Montaje: 2Ø8(0.12P+4.53>>)
Arm.Inferior: 2Ø16(0.18P+4.72=4.90), 1Ø12(2.70)
Estribos: 5x1eØ6c/0.19(0.80), 9x1eØ6c/0.22(2.11), 8x1eØ10c/0.13(1.04)

Arm.Superior: 1Ø25(<<2.20+1.30=3.50), 1Ø25(<<1.15+0.70=1.85) ----- 1Ø10(0.84+0.11P=0.95), 1Ø10(0.84+0.11P=0.95)
Arm.Montaje: 2Ø8(<<4.65+3.43+0.09P=8.17)
Arm.Inferior: 2Ø12(3.62+0.13P=3.75)
Estribos: 4x1eØ6c/0.2(0.80), 10x1eØ6c/0.22(2.10)

Viga continua 28 --- Grupo de plantas: 3

Viga	Sección	Luz	M.Izq.	M.Cent.	M.Der.	A.Izq.	A.Cent.	A.Der.	Cort.Izq.	Cort.Der.
V-3074(C46-C42)	15 X 40	3.28	-1.60	-----	-0.70	2.13	-----	0.97	2.40	-2.34
			0.10	1.10	0.60	0.89	1.49	0.89		

Arm.Superior: 2Ø10(0.11P+1.09=1.20) -----
Arm.Montaje: 2Ø8(0.10P+3.49+0.10P=3.69)
Arm.Inferior: 2Ø10(0.11P+3.49+0.11P=3.71)
Estribos: 14x1eØ6c/0.22(3.03)

Viga continua 29 --- Grupo de plantas: 3

Viga	Sección	Luz	M.Izq.	M.Cent.	M.Der.	A.Izq.	A.Cent.	A.Der.	Cort.Izq.	Cort.Der.
V-3075(-)	15 X 40	3.08	-0.50	-----	-0.50	0.89	-----	0.89	0.94	-0.85
			0.10	0.40	0.10	0.89	0.89	0.89		

Arm.Montaje: 2Ø8(0.09P+3.41+0.09P=3.59)
Arm.Inferior: 2Ø10(0.11P+3.41+0.11P=3.63)
Estribos: 13x1eØ6c/0.22(2.70)

Viga continua 30 --- Grupo de plantas: 3

Viga	Sección	Luz	M.Izq.	M.Cent.	M.Der.	A.Izq.	A.Cent.	A.Der.	Cort.Izq.	Cort.Der.
V-3076(Viga continua 4-C14)	15 X 40	4.43	-1.10	-----	-5.40	1.47	-----	6.59	3.02	-11.51
			0.90	2.90	0.20	1.20	3.95	0.89		

Arm.Superior: 1Ø10(0.11P+1.04=1.15), 1Ø10(0.11P+1.04=1.15) ----- 1Ø20(1.65>>), 1Ø20(1.65>>)
Arm.Montaje: 2Ø8(0.09P+4.48>>)
Arm.Inferior: 2Ø16(0.18P+4.67=4.85)
Estribos: 15x1eØ6c/0.22(3.16), 7x1eØ8c/0.12(0.84)

IF-2026-34355629-GCABA-DGROC

V-3077(C14-C3)	15 X 40	3.35	-4.40	-----	-1.20	4.16	-----	1.60	4.88	-2.09
			0.10	1.20	0.30	0.89	1.65	0.89		

Arm.Superior: 1Ø20(<<1.65+1.20=2.85), 1Ø20(<<1.65+1.20=2.85) ----- 1Ø10(0.89+0.11P=1.00), 1Ø10(0.89+0.11P=1.00)
Arm.Montaje: 2Ø8(<<4.57+3.43+0.10P=8.10)
Arm.Inferior: 2Ø12(3.62+0.13P=3.75)
Estribos: 14x1eØ6c/0.22(2.90)

Viga continua 31 --- Grupo de plantas: 3

Viga	Sección	Luz	M.Izq.	M.Cent.	M.Der.	A.Izq.	A.Cent.	A.Der.	Cort.Izq.	Cort.Der.
V-3078(C47-C43)	15 X 40	4.16	-2.50	-----	-3.00	3.36	-----	3.76	3.75	-10.23
			0.40	2.30	1.30	0.89	3.12	1.80		
V-3079(C43-A26)	15 X 40	2.04	-1.60	-----	-0.10	1.32	-----	0.15	2.03	-5.13
			1.70	1.70	0.70	2.31	2.28	0.92		

Arm.Superior: 1Ø16(0.18P+1.27=1.45), 1Ø16(0.18P+1.27=1.45) ----- 1Ø16(1.25>>), 1Ø16(1.25>>)
Arm.Montaje: 2Ø8(0.12P+4.27>>)
Arm.Inferior: 2Ø12(0.13P+4.42=4.55), 1Ø12(4.45)
Estribos: 13x1eØ6c/0.22(2.94), 6x1eØ8c/0.15(0.80)

Arm.Superior: 1Ø16(<<1.25+0.45=1.70), 1Ø16(<<1.25+0.45=1.70) -----
Arm.Montaje: 2Ø8(<<4.39+2.09+0.09P=6.57)
Arm.Inferior: 2Ø10(2.24+0.11P=2.35), 1Ø10(2.25)
Estribos: 8x1eØ6c/0.22(1.66)

Viga continua 32 --- Grupo de plantas: 3

Viga	Sección	Luz	M.Izq.	M.Cent.	M.Der.	A.Izq.	A.Cent.	A.Der.	Cort.Izq.	Cort.Der.
V-3080(-)	15 X 40	3.14	-0.50	-----	-0.60	0.89	-----	0.89	0.78	-1.00
			0.00	0.40	-----	0.89	0.89	-----		

Arm.Montaje: 2Ø8(0.09P+3.46+0.09P=3.64)
Arm.Inferior: 2Ø10(0.11P+3.46+0.11P=3.68)
Estribos: 13x1eØ6c/0.22(2.77)

Viga continua 33 --- Grupo de plantas: 3

Viga	Sección	Luz	M.Izq.	M.Cent.	M.Der.	A.Izq.	A.Cent.	A.Der.	Cort.Izq.	Cort.Der.
V-3081(A10-C15)	15 X 40	4.48	-0.30	-----	-6.00	0.89	-----	7.38	2.58	-12.90
			1.50	3.30	0.10	1.98	4.49	0.89		
V-3082(C15-C4)	15 X 40	3.35	-4.70	-----	-1.30	4.45	-----	1.81	4.64	-2.24
			0.10	1.20	0.30	0.89	1.65	0.89		

Arm.Superior: ----- 1Ø25(2.15>>), 1Ø25(1.15>>)
Arm.Montaje: 2Ø8(0.09P+4.53>>)
Arm.Inferior: 2Ø16(0.18P+4.72=4.90), 1Ø12(2.70)
Estribos: 15x1eØ6c/0.22(3.15), 6x1eØ10c/0.15(0.90)

Arm.Superior: 1Ø25(<<2.15+1.20=3.35), 1Ø25(<<1.15+0.70=1.85) ----- 1Ø10(0.94+0.11P=1.05), 1Ø10(0.94+0.11P=1.05)
Arm.Montaje: 2Ø8(<<4.62+3.43+0.11P=8.16)
Arm.Inferior: 2Ø12(3.62+0.13P=3.75)
Estribos: 14x1eØ6c/0.22(2.90)

Viga continua 34 --- Grupo de plantas: 3

Viga	Sección	Luz	M.Izq.	M.Cent.	M.Der.	A.Izq.	A.Cent.	A.Der.	Cort.Izq.	Cort.Der.
V-3083(C48-C44)	15 X 40	3.28	-1.40	-----	-1.00	1.92	-----	1.27	2.08	-3.25
			0.10	1.10	0.50	0.89	1.44	0.89		

Arm.Superior: 2Ø10(0.11P+1.04=1.15) ----- 2Ø10(0.84+0.11P=0.95)
Arm.Montaje: 2Ø8(0.09P+3.49+0.09P=3.67)
Arm.Inferior: 2Ø10(0.11P+3.49+0.11P=3.71)
Estribos: 14x1eØ6c/0.22(3.03)

Viga continua 35 --- Grupo de plantas: 3

Viga	Sección	Luz	M.Izq.	M.Cent.	M.Der.	A.Izq.	A.Cent.	A.Der.	Cort.Izq.	Cort.Der.
V-3084(C92-C84)	15 X 80	2.78	-0.10	-----	-2.60	1.88	1.88	1.88	0.16	-2.26
			0.90	0.40	0.10	1.88	1.88	0.83		

IF-2026-34355629-GCABA-DGROC

Arm.Superior: ----- 1Ø10(0.65>>), 1Ø10(0.65>>)
Arm.Montaje: 2Ø12(0.13P+3.32=3.45)
Arm.Piel: 2Ø8(0.09P+3.06=3.15), 2Ø8(0.09P+3.06=3.15)
Arm.Inferior: 2Ø12(0.15P+3.05=3.20)
Estribos: 12x1eØ8c/0.2(2.38)

V-3085(C84-C73)	15 X 80	5.45	-3.60	-----	-0.70	2.28	-----	1.88	4.53	-2.21
			1.20	5.30	2.90	1.88	3.40	1.88		

Arm.Superior: 1Ø10(<<0.65+1.65=2.30), 1Ø10(<<0.65+1.65=2.30) ----- 1Ø10(1.29+0.11P=1.40), 1Ø10(1.29+0.11P=1.40)
Arm.Montaje: 2Ø8(6.01+0.09P=6.10)
Arm.Piel: 2Ø8(5.71+0.09P=5.80), 2Ø8(5.71+0.09P=5.80)
Arm.Inferior: 2Ø16(5.72+0.18P=5.90)
Estribos: 26x1eØ8c/0.2(5.05)

Viga continua 36 --- Grupo de plantas: 3

Viga	Sección	Luz	M.Izq.	M.Cent.	M.Der.	A.Izq.	A.Cent.	A.Der.	Cort.Izq.	Cort.Der.
V-3086(C29-C16)	15 X 40	3.46	-0.90	-----	-4.40	1.18	-----	4.48	2.58	-7.58
			0.80	1.60	-----	1.02	2.19	-----		

Arm.Superior: 2Ø10(0.11P+0.89=1.00) ----- 1Ø20(1.30>>), 1Ø20(1.30>>)
Arm.Montaje: 2Ø8(0.09P+3.54>>)
Arm.Inferior: 2Ø12(0.13P+3.54>>)
Estribos: 10x1eØ6c/0.22(2.16), 5x1eØ6c/0.16(0.80)

V-3087(C16-C5)	15 X 40	4.34	-4.50	-----	-1.80	5.10	-----	2.44	7.95	-3.33
			-----	2.40	0.80	-----	3.19	1.02		

Arm.Superior: 1Ø20(<<1.30+1.45=2.75), 1Ø20(<<1.30+1.45=2.75) ----- 2Ø10(1.09+0.11P=1.20)
Arm.Montaje: 2Ø8(<<3.63+4.42+0.12P=8.17)
Arm.Inferior: 2Ø12(<<3.67+4.42+0.13P=8.22), 1Ø12(2.70)
Estribos: 8x1eØ6c/0.1(0.80), 14x1eØ6c/0.22(3.04)

Viga continua 37 --- Grupo de plantas: 3

Viga	Sección	Luz	M.Izq.	M.Cent.	M.Der.	A.Izq.	A.Cent.	A.Der.	Cort.Izq.	Cort.Der.
V-3088(C49-C39)	15 X 55	5.65	-4.70	-----	-4.80	4.25	-----	4.34	7.16	-6.97
			0.60	3.60	0.50	1.26	3.40	1.26		

Arm.Superior: 1Ø16(0.18P+2.02=2.20), 1Ø16(0.18P+2.02=2.20) ----- 1Ø16(2.02+0.18P=2.20), 1Ø16(2.02+0.18P=2.20)
Arm.Montaje: 2Ø8(0.09P+6.41+0.09P=6.59)
Arm.Inferior: 2Ø16(0.18P+6.41+0.18P=6.77)
Estribos: 23x1eØ6c/0.22(4.85)

Viga continua 38 --- Grupo de plantas: 3

Viga	Sección	Luz	M.Izq.	M.Cent.	M.Der.	A.Izq.	A.Cent.	A.Der.	Cort.Izq.	Cort.Der.
V-3089(C93-C80)	15 X 40	4.57	-3.30	-----	-2.50	4.41	-----	3.28	7.57	-3.70
			2.60	4.40	-----	3.53	5.96	-----		

Arm.Superior: 1Ø16(0.18P+1.32=1.50), 1Ø16(0.18P+1.32=1.50) ----- 1Ø16(1.55>>), 1Ø16(1.55>>)
Arm.Montaje: 2Ø8(0.13P+4.65>>)
Arm.Inferior: 2Ø16(0.18P+4.82=5.00), 1Ø16(3.75)
Estribos: 10x1eØ6c/0.1(1.00), 13x1eØ6c/0.22(2.87)

V-3090(C80-C74')	15 X 40	3.66	-1.40	-----	-3.50	1.64	-----	4.73	14.39	-5.52
			1.30	2.30	-----	1.71	3.18	-----		

Arm.Superior: 1Ø16(<<1.55+0.85=2.40), 1Ø16(<<1.55+0.85=2.40) ----- 1Ø16(1.39+0.21P=1.60), 1Ø16(1.39+0.21P=1.60)
Arm.Montaje: 2Ø8(<<4.78+3.74+0.13P=8.65)
Arm.Inferior: 2Ø12(3.92+0.13P=4.05), 1Ø12(3.90)
Estribos: 8x1eØ6c/0.1(0.80), 6x1eØ6c/0.22(1.36), 5x1eØ6c/0.19(0.80)

Viga continua 39 --- Grupo de plantas: 3

Viga	Sección	Luz	M.Izq.	M.Cent.	M.Der.	A.Izq.	A.Cent.	A.Der.	Cort.Izq.	Cort.Der.
V-3091(C30-C17)	15 X 40	3.46	-0.50	-----	-4.70	0.89	-----	5.12	2.09	-14.15
			0.90	1.70	0.10	1.16	2.32	0.89		

Arm.Superior: ----- 1Ø20(1.25>>), 1Ø20(1.25>>)
Arm.Montaje: 2Ø8(0.09P+3.54>>)
Arm.Inferior: 2Ø12(0.13P+3.72=3.85), 1Ø12(3.70)
Estribos: 10x1eØ6c/0.22(2.16), 7x1eØ8c/0.13(0.80)

IF-2026-34355629-GCABA-DGROC

V-3092(C17-C6)	15 X 40	4.34	-4.60	-----	-1.50	4.69	-----	1.97	3.59	-3.72
			-----	3.20	1.70	-----	4.34	2.27		

Arm.Superior: 1Ø20(<<1.25+1.75=3.00), 1Ø20(<<1.25+1.75=3.00) ----- 2Ø10(1.04+0.11P=1.15)
Arm.Montaje: 2Ø8(<<3.63+4.42+0.12P=8.17)
Arm.Inferior: 2Ø16(4.57+0.18P=4.75), 1Ø12(2.95)
Estribos: 18x1eØ6c/0.22(3.84)

Viga continua 40 --- Grupo de plantas: 3

Viga	Sección	Luz	M.Izq.	M.Cent.	M.Der.	A.Izq.	A.Cent.	A.Der.	Cort.Izq.	Cort.Der.
V-3093(C94-C86)	15 X 40	2.63	-0.80	-----	-7.10	1.02	0.89	6.14	1.75	-4.23
			0.20	0.70	-----	0.89	0.95	-----		
V-3094(C86-C75')	15 X 40	5.60	-9.50	-----	-3.40	11.98	-----	4.57	18.47	-6.99
			0.00	4.70	2.00	0.89	6.37	2.76		

Arm.Superior: 1Ø10(0.11P+0.74=0.85), 1Ø10(0.11P+0.74=0.85) ----- 1Ø25(1.25>>), 1Ø25(0.95>>), 1Ø25(0.50>>)
Arm.Montaje: 2Ø8(0.09P+2.71>>)
Arm.Inferior: 2Ø10(0.11P+2.89=3.00)
Estribos: 10x1eØ6c/0.22(2.08)

Arm.Superior: 1Ø25(<<1.25+2.40=3.65), 1Ø25(<<0.95+2.25=3.20), 1Ø25(<<0.50+1.25=1.75) ----- 1Ø16(1.35+0.20P=1.55), 1Ø16(1.35+0.20P=1.55)
Arm.Montaje: 2Ø8(<<2.80+5.68+0.13P=8.61)
Arm.Inferior: 2Ø25(5.87+0.28P=6.15)
Estribos: 10x1eØ12c/0.12(1.20), 14x1eØ6c/0.22(3.05), 7x1eØ6c/0.13(0.80)

Viga continua 41 --- Grupo de plantas: 3

Viga	Sección	Luz	M.Izq.	M.Cent.	M.Der.	A.Izq.	A.Cent.	A.Der.	Cort.Izq.	Cort.Der.
V-3095(C31-C18)	15 X 40	3.46	-0.80	-----	-5.20	1.00	-----	5.18	2.66	-9.17
			0.90	1.70	-----	1.18	2.30	-----		
V-3096(C18-C7)	15 X 40	4.34	-5.40	-----	-1.60	6.19	-----	2.10	10.28	-3.21
			-----	2.50	0.90	-----	3.35	1.17		

Arm.Superior: ----- 1Ø20(1.25>>), 1Ø20(1.25>>)
Arm.Montaje: 2Ø8(0.09P+3.54>>)
Arm.Inferior: 2Ø10(0.11P+3.69=3.80), 1Ø10(3.70)
Estribos: 10x1eØ6c/0.22(2.16), 7x1eØ6c/0.12(0.80)

Arm.Superior: 1Ø20(<<1.25+1.60=2.85), 1Ø20(<<1.25+1.60=2.85) ----- 1Ø10(1.04+0.11P=1.15), 1Ø10(1.04+0.11P=1.15)
Arm.Montaje: 2Ø8(<<3.63+4.42+0.11P=8.16)
Arm.Inferior: 2Ø12(4.57+0.13P=4.70), 1Ø12(4.60)
Estribos: 7x1eØ8c/0.12(0.84), 14x1eØ6c/0.22(3.00)

Viga continua 42 --- Grupo de plantas: 3

Viga	Sección	Luz	M.Izq.	M.Cent.	M.Der.	A.Izq.	A.Cent.	A.Der.	Cort.Izq.	Cort.Der.
V-3097(C95-C81)	15 X 40	4.57	-3.10	-----	-2.10	4.15	-----	2.72	7.13	-3.34
			2.30	3.90	-----	3.08	5.26	-----		
V-3098(C81-C76)	15 X 40	3.66	-1.10	-----	-3.30	1.26	-----	4.49	12.56	-5.28
			1.20	2.20	-----	1.69	2.98	-----		

Arm.Superior: 1Ø16(0.18P+1.27=1.45), 1Ø16(0.18P+1.27=1.45) ----- 1Ø12(1.55>>), 1Ø12(1.55>>)
Arm.Montaje: 2Ø8(0.13P+4.65>>)
Arm.Inferior: 2Ø16(0.18P+4.82=5.00), 1Ø16(3.55)
Estribos: 8x1eØ6c/0.12(0.96), 13x1eØ6c/0.22(2.91)

Arm.Superior: 1Ø12(<<1.55+0.85=2.40), 1Ø12(<<1.55+0.85=2.40) ----- 1Ø16(1.31+0.19P=1.50), 1Ø16(1.31+0.19P=1.50)
Arm.Montaje: 2Ø8(<<4.78+3.74+0.13P=8.65)
Arm.Inferior: 2Ø12(3.92+0.13P=4.05), 1Ø10(3.90)
Estribos: 7x1eØ6c/0.13(0.80), 10x1eØ6c/0.22(2.16)

Viga continua 43 --- Grupo de plantas: 3

Viga	Sección	Luz	M.Izq.	M.Cent.	M.Der.	A.Izq.	A.Cent.	A.Der.	Cort.Izq.	Cort.Der.
V-3099(C32-C19)	15 X 40	3.56	-0.60	-----	-2.70	0.89	-----	3.48	2.12	-13.36
			0.80	1.70	0.00	1.05	2.29	-----		

Arm.Superior: ----- 1Ø16(1.30>>), 1Ø16(1.30>>)
Arm.Montaje: 2Ø8(0.09P+3.64>>)
Arm.Inferior: 2Ø12(0.13P+3.82=3.95), 1Ø12(3.80)

IF-2026-34355629-GCABA-DGROC

Estribos: 10x1eØ6c/0.22(2.16), 8x1eØ6c/0.1(0.80)

V-3100(C19-C8)	15 X 40	4.24	-3.00	-----	-1.40	4.04	-----	1.89	3.55	-3.70
			0.00	3.10	1.50	-----	4.19	1.99		

Arm.Superior: 1Ø16(<<1.30+1.75=3.05), 1Ø16(<<1.30+1.75=3.05) ----- 2Ø10(1.04+0.11P=1.15)
Arm.Montaje: 2Ø8(<<3.73+4.32+0.11P=8.16)
Arm.Inferior: 2Ø16(4.47+0.18P=4.65), 1Ø12(2.75)
Estribos: 17x1eØ6c/0.22(3.64)

Viga continua 44 --- Grupo de plantas: 3

Viga	Sección	Luz	M.Izq.	M.Cent.	M.Der.	A.Izq.	A.Cent.	A.Der.	Cort.Izq.	Cort.Der.
V-3101(C96-C88)	15 X 40	2.63	-0.90	-----	-7.20	1.14	0.89	6.27	1.98	-4.48
			0.20	0.70	-----	0.89	0.99	-----		
V-3102(C88-C77')	15 X 40	5.60	-9.70	-----	-3.80	12.33	-----	5.08	17.98	-7.64
			-----	4.90	2.10	-----	6.63	2.90		

Arm.Superior: 1Ø10(0.11P+0.74=0.85), 1Ø10(0.11P+0.74=0.85) ----- 1Ø25(1.25>>), 1Ø25(0.95>>), 1Ø25(0.50>>)
Arm.Montaje: 2Ø8(0.09P+2.71>>)
Arm.Inferior: 2Ø10(0.11P+2.89=3.00)
Estribos: 10x1eØ6c/0.22(2.08)

Arm.Superior: 1Ø25(<<1.25+2.45=3.70), 1Ø25(<<0.95+2.25=3.20), 1Ø25(<<0.50+1.25=1.75) ----- 1Ø16(1.32+0.18P=1.50), 2Ø16(1.32+0.18P=1.50)
Arm.Montaje: 2Ø8(<<2.80+5.68+0.14P=8.62)
Arm.Inferior: 2Ø25(5.87+0.28P=6.15)
Estribos: 11x1eØ12c/0.12(1.32), 13x1eØ6c/0.22(2.83), 9x1eØ6c/0.1(0.90)

Viga continua 45 --- Grupo de plantas: 3

Viga	Sección	Luz	M.Izq.	M.Cent.	M.Der.	A.Izq.	A.Cent.	A.Der.	Cort.Izq.	Cort.Der.
V-3103(C33-C20)	15 X 40	3.46	-0.60	-----	-4.90	0.89	-----	4.80	2.53	-7.21
			0.90	1.60	-----	1.16	2.19	-----		
V-3104(C20-C9)	15 X 40	4.34	-5.20	-----	-1.40	5.99	-----	1.91	9.85	-3.22
			-----	2.40	0.90	-----	3.23	1.16		

Arm.Superior: ----- 1Ø20(1.30>>), 1Ø20(1.30>>)
Arm.Montaje: 2Ø8(0.09P+3.54>>)
Arm.Inferior: 2Ø12(0.13P+3.54>>)
Estribos: 10x1eØ6c/0.22(2.16), 5x1eØ6c/0.18(0.80)

Arm.Superior: 1Ø20(<<1.30+1.55=2.85), 1Ø20(<<1.30+1.55=2.85) ----- 1Ø10(1.04+0.11P=1.15), 1Ø10(1.04+0.11P=1.15)
Arm.Montaje: 2Ø8(<<3.63+4.42+0.11P=8.16)
Arm.Inferior: 2Ø12(<<3.67+4.42+0.13P=8.22), 1Ø12(4.60)
Estribos: 6x1eØ8c/0.14(0.80), 14x1eØ6c/0.22(3.04)

Viga continua 46 --- Grupo de plantas: 3

Viga	Sección	Luz	M.Izq.	M.Cent.	M.Der.	A.Izq.	A.Cent.	A.Der.	Cort.Izq.	Cort.Der.
V-3105(C97-C82)	15 X 40	4.57	-2.90	-----	-2.20	3.82	-----	2.80	6.72	-3.41
			2.20	4.00	-----	2.97	5.36	-----		
V-3106(C82-C78')	15 X 40	3.66	-0.90	-----	-3.00	1.09	-----	4.08	12.79	-4.92
			1.30	2.10	-----	1.81	2.90	-----		

Arm.Superior: 1Ø16(0.18P+1.17=1.35), 1Ø16(0.18P+1.17=1.35) ----- 1Ø12(1.55>>), 1Ø12(1.55>>)
Arm.Montaje: 2Ø8(0.13P+4.65>>)
Arm.Inferior: 2Ø16(0.18P+4.82=5.00), 1Ø16(3.55)
Estribos: 6x1eØ6c/0.14(0.80), 14x1eØ6c/0.22(3.07)

Arm.Superior: 1Ø12(<<1.55+0.85=2.40), 1Ø12(<<1.55+0.85=2.40) ----- 1Ø16(1.22+0.18P=1.40), 1Ø16(1.22+0.18P=1.40)
Arm.Montaje: 2Ø8(<<4.78+3.74+0.13P=8.65)
Arm.Inferior: 2Ø12(3.92+0.13P=4.05), 1Ø10(3.90)
Estribos: 5x1eØ6c/0.16(0.80), 10x1eØ6c/0.22(2.16)

Viga continua 47 --- Grupo de plantas: 3

Viga	Sección	Luz	M.Izq.	M.Cent.	M.Der.	A.Izq.	A.Cent.	A.Der.	Cort.Izq.	Cort.Der.
V-3107(A35-C21)	15 X 40	3.58	0.00	-----	-3.20	-----	-----	4.10	2.02	-14.49
			1.30	1.90	0.00	1.78	2.56	-----		

Arm.Superior: ----- 1Ø16(1.45>>), 1Ø16(1.45>>)
Arm.Montaje: 2Ø8(3.64>>)

Arm.Inferior: 2Ø12(0.13P+3.82=3.95), 1Ø12(3.80)
Estribos: 10x1eØ6c/0.22(2.21), 7x1eØ8c/0.13(0.80)

V-3108(C21-C10)	15 X 40	4.24	-2.70	-----	-1.80	3.61	-----	2.38	3.42	-4.06	
			0.00	3.10	1.50	-----	4.22	1.98			

Arm.Superior: 1Ø16(<<1.45+1.55=3.00), 1Ø16(<<1.45+1.55=3.00) ----- 2Ø10(1.04+0.11P=1.15)
Arm.Montaje: 2Ø8(<<3.64+4.32+0.12P=8.08)
Arm.Inferior: 2Ø16(4.47+0.18P=4.65), 1Ø12(2.80)
Estribos: 17x1eØ6c/0.22(3.64)

Viga continua 48 --- Grupo de plantas: 3

Viga	Sección	Luz	M.Izq.	M.Cent.	M.Der.	A.Izq.	A.Cent.	A.Der.	Cort.Izq.	Cort.Der.
V-3109(T16-C67)	15 X 80	6.40	-7.40	-----	-3.70	4.79	-----	2.34	5.07	-3.95
			0.30	4.50	1.60	1.88	2.86	1.88		

Arm.Superior: 1Ø16(0.18P+2.72=2.90), 1Ø16(0.18P+2.72=2.90) ----- 1Ø10(1.80>>), 1Ø10(1.80>>)
Arm.Montaje: 2Ø8(0.09P+6.78>>)
Arm.Piel: 4Ø8(6.70)
Arm.Inferior: 2Ø12(0.13P+6.78>>), 1Ø10(4.20)
Estribos: 28x1eØ8c/0.2(5.60)

V-3110(C67-C63)	15 X 80	3.10	-2.00	-----	-2.70	1.88	1.88	1.88	1.00	-1.74
			0.60	0.40	-----	1.88	1.88	-----		

Arm.Superior: 1Ø10(<<3.10>>), 1Ø10(<<3.10>>) -----
Arm.Montaje: 2Ø8(<<6.87+3.48=10.35)
Arm.Piel: 4Ø8(3.45)
Arm.Inferior: 2Ø12(<<6.91+3.29=10.20)
Estribos: 12x1eØ8c/0.2(2.30)

V-3111(C63-C58)	15 X 80	3.10	-1.80	-----	-1.40	1.88	1.88	1.88	2.08	-1.71
			0.30	1.00	0.70	1.88	1.88	1.88		

Arm.Superior: 1Ø10(<<4.90+1.45=6.35), 1Ø10(<<4.90+1.45=6.35) ----- 1Ø12(1.15>>), 1Ø12(1.15>>)
Arm.Montaje: 2Ø8(3.46>>)
Arm.Piel: 4Ø8(3.45)
Arm.Inferior: 2Ø12(3.25>>)
Estribos: 12x1eØ8c/0.2(2.30)

V-3112(C58-C54)	15 X 80	3.10	-1.80	-----	-3.20	1.88	1.88	1.88	0.97	-1.75
			0.10	0.00	-----	1.88	1.88	-----		

Arm.Superior: 1Ø12(<<3.10>>), 1Ø12(<<3.10>>) -----
Arm.Montaje: 2Ø8(<<3.46+3.54=7.00)
Arm.Piel: 4Ø8(3.40)
Arm.Inferior: 2Ø12(<<3.25+3.25=6.50)
Estribos: 12x1eØ8c/0.2(2.30)

V-3113(C54-C50)	15 X 80	6.20	-4.20	-----	-3.70	2.63	-----	2.33	3.87	-3.15
			0.50	3.70	0.40	1.88	2.37	1.88		

Arm.Superior: 1Ø12(<<4.25+1.90=6.15), 1Ø12(<<4.25+1.90=6.15) ----- 1Ø10(1.95>>), 1Ø10(1.95>>)
Arm.Montaje: 2Ø8(7.10)
Arm.Piel: 4Ø8(6.50)
Arm.Inferior: 2Ø12(6.50), 1Ø10(3.75)
Estribos: 27x1eØ8c/0.2(5.40)

V-3114(C50-T11)	15 X 80	6.33	-3.40	-----	-8.10	2.10	-----	5.24	3.28	-5.49
			1.50	3.80	-----	1.88	2.44	-----		

Arm.Superior: 1Ø10(<<1.95+1.80=3.75), 1Ø10(<<1.95+1.80=3.75) ----- 1Ø16(2.82+0.18P=3.00), 2Ø16(2.82+0.18P=3.00)
Arm.Montaje: 2Ø8(7.16+0.09P=7.25)
Arm.Piel: 4Ø8(6.65)
Arm.Inferior: 2Ø12(6.87+0.13P=7.00), 1Ø10(3.80)
Estribos: 28x1eØ8c/0.2(5.53)

Viga continua 49 --- Grupo de plantas: 3

Viga	Sección	Luz	M.Izq.	M.Cent.	M.Der.	A.Izq.	A.Cent.	A.Der.	Cort.Izq.	Cort.Der.
V-3115(C98-C83)	15 X 40	4.72	-3.50	-----	-4.40	4.67	-----	5.27	7.58	-12.06
			1.40	3.80	0.70	1.86	5.10	0.98		

Arm.Superior: 1Ø16(0.20P+1.35=1.55), 1Ø16(0.20P+1.35=1.55) ----- 1Ø20(1.45>>), 1Ø20(1.45>>)
Arm.Montaje: 2Ø8(0.13P+4.80>>)
Arm.Inferior: 2Ø16(0.18P+4.97=5.15), 1Ø12(2.85)
Estribos: 7x1eØ6c/0.12(0.80), 11x1eØ6c/0.22(2.57), 7x1eØ8c/0.13(0.80)

IF-2026-34355629-GCABA-DGROC

V-3116(C83-A4)	15 X 40	3.69	-3.10	-----	0.00	2.57	-----	0.06	3.91	-1.87
			1.50	2.30	0.90	1.97	3.16	1.21		

Arm.Superior: 1Ø20(<<1.45+0.85=2.30), 1Ø20(<<1.45+0.85=2.30) -----
Arm.Montaje: 2Ø8(<<4.93+3.74+0.09P=8.76)
Arm.Inferior: 2Ø12(3.92+0.13P=4.05), 1Ø12(3.90)
Estribos: 15x1eØ6c/0.22(3.16)

Viga continua 50 --- Grupo de plantas: 3

Viga	Sección	Luz	M.Izq.	M.Cent.	M.Der.	A.Izq.	A.Cent.	A.Der.	Cort.Izq.	Cort.Der.
V-3117(T10-C22)	15 X 40	3.56	0.00	-----	-3.80	0.05	-----	3.99	1.51	-7.42
			0.90	1.80	-----	1.18	2.37	-----		
V-3118(C22-C11)	15 X 40	4.34	-3.80	-----	-1.80	4.16	-----	2.38	6.53	-2.94
			-----	2.00	0.50	-----	2.68	0.89		

Arm.Superior: ----- 1Ø16(1.25>>), 1Ø16(1.25>>)
Arm.Montaje: 2Ø8(0.09P+3.61>>)
Arm.Inferior: 2Ø12(0.13P+3.61>>), 1Ø10(2.15)
Estribos: 11x1eØ6c/0.22(2.28), 5x1eØ6c/0.17(0.80)
Arm.Superior: 1Ø16(<<1.25+1.40=2.65), 1Ø16(<<1.25+1.40=2.65) ----- 2Ø10(1.04+0.11P=1.15)
Arm.Montaje: 2Ø8(<<3.70+4.42+0.11P=8.23)
Arm.Inferior: 2Ø12(<<3.74+4.42+0.13P=8.29), 1Ø10(2.65)
Estribos: 5x1eØ6c/0.16(0.80), 14x1eØ6c/0.22(3.04)

Viga continua 51 --- Grupo de plantas: 3

Viga	Sección	Luz	M.Izq.	M.Cent.	M.Der.	A.Izq.	A.Cent.	A.Der.	Cort.Izq.	Cort.Der.
V-3119(-)	15 X 40	3.08	-0.80	-----	-0.10	1.11	0.89	0.89	0.85	-0.29
			-----	0.10	0.00	-----	0.89	0.89		

Arm.Superior: 2Ø10(0.11P+0.99=1.10) -----
Arm.Montaje: 2Ø8(0.09P+3.41+0.09P=3.59)
Arm.Inferior: 2Ø10(0.11P+3.41+0.11P=3.63)
Estribos: 13x1eØ6c/0.22(2.70)

Viga continua 53 --- Grupo de plantas: 3

Viga	Sección	Luz	M.Izq.	M.Cent.	M.Der.	A.Izq.	A.Cent.	A.Der.	Cort.Izq.	Cort.Der.
V-3120(T16-C68)	15 X 40	6.13	-6.90	-----	-5.90	9.44	-----	7.40	9.90	-7.92
			0.90	4.30	0.00	1.20	5.81	0.89		
V-3121(C68-C62)	15 X 40	4.65	-4.70	-----	-2.10	4.41	-----	2.36	2.84	-3.51
			-----	1.10	0.10	-----	1.50	0.89		
V-3122(C62-C55)	15 X 40	4.65	-2.10	-----	-4.90	2.22	-----	4.67	3.48	-3.81
			0.20	1.20	-----	0.89	1.61	-----		
V-3123(C55-C51)	15 X 40	6.20	-5.70	-----	-6.20	7.10	-----	7.00	7.84	-6.84
			0.00	3.70	-----	0.89	5.00	-----		
V-3124(C51-T11)	15 X 40	6.13	-6.20	-----	-5.80	6.64	-----	7.85	6.55	-8.14
			0.00	3.50	0.60	0.89	4.80	0.89		

Arm.Superior: 1Ø25(<<2.30+1.50=3.80), 1Ø25(<<1.25+0.95=2.20) ----- 1Ø10(1.20>>), 1Ø10(1.20>>)
Arm.Montaje: 2Ø8(<<6.43+5.13=11.55)
Arm.Inferior: 2Ø10(4.95)
Estribos: 18x1eØ6c/0.22(3.85)
Arm.Superior: 1Ø10(<<1.20+1.15=2.35), 1Ø10(<<1.20+1.15=2.35) ----- 1Ø20(1.50>>), 1Ø20(1.50>>)
Arm.Montaje: 2Ø8(5.10>>)
Arm.Inferior: 2Ø12(4.95)
Estribos: 18x1eØ6c/0.22(3.85)
Arm.Superior: 1Ø20(<<1.50+1.85=3.35), 1Ø20(<<1.50+1.85=3.35) ----- 1Ø20(1.80>>), 1Ø20(1.80>>)
Arm.Montaje: 2Ø8(<<5.10+6.65=11.75)
Arm.Inferior: 2Ø16(6.50), 1Ø12(3.75)
Estribos: 9x1eØ6c/0.1(0.90), 17x1eØ6c/0.22(3.66), 7x1eØ6c/0.12(0.84)
Arm.Superior: 1Ø20(<<1.80+1.75=3.55), 1Ø20(<<1.80+1.75=3.55) ----- 1Ø25(2.29+0.61P=2.90), 1Ø25(1.42+0.28P=1.70)
Arm.Montaje: 2Ø8(6.75+0.10P=6.85)

IF-2026-34355629-GCABA-DGROC

Arm.Inferior: 2Ø16(6.47+0.18P=6.65), 1Ø12(3.70)
Estribos: 7x1eØ6c/0.13(0.80), 18x1eØ6c/0.22(3.93), 8x1eØ6c/0.1(0.80)

Viga continua 52 --- Grupo de plantas: 3

Viga	Sección	Luz	M.Izq.	M.Cent.	M.Der.	A.Izq.	A.Cent.	A.Der.	Cort.Izq.	Cort.Der.
V-3125(-)	15 X 40	3.08	-0.30	-----	-1.00	0.89	0.89	1.36	0.65	-1.16
			0.00	0.20	-----	0.89	0.89	-----		

Arm.Superior: ----- 2Ø10(1.09+0.11P=1.20)
Arm.Montaje: 2Ø8(0.09P+3.41+0.09P=3.59)
Arm.Inferior: 2Ø10(0.11P+3.41+0.11P=3.63)
Estribos: 13x1eØ6c/0.22(2.70)

Viga continua 54 --- Grupo de plantas: 3

Viga	Sección	Luz	M.Izq.	M.Cent.	M.Der.	A.Izq.	A.Cent.	A.Der.	Cort.Izq.	Cort.Der.
V-3126(C71-C69)	15 X 40	6.20	-0.30	-----	-6.30	0.28	-----	7.97	2.37	-8.16
			1.50	3.90	-----	1.99	5.31	-----		
Arm.Superior: ----- 1Ø25(2.35>>), 1Ø25(1.35>>)										
Arm.Montaje: 2Ø8(0.09P+6.58>>)										
Arm.Inferior: 2Ø16(0.18P+6.77=6.95), 1Ø16(3.75)										
Estribos: 21x1eØ6c/0.22(4.44), 6x1eØ8c/0.16(0.96)										
V-3127(C69-C65)	15 X 40	3.10	-4.60	-----	-2.40	4.12	0.89	2.39	2.32	-3.58
			-----	0.40	-----	-----	0.89	-----		
Arm.Superior: 1Ø25(<<2.35+1.30=3.65), 1Ø25(<<1.35+0.65=2.00) ----- 1Ø12(1.10>>), 1Ø12(1.10>>)										
Arm.Montaje: 2Ø8(<<6.67+3.58=10.25)										
Arm.Inferior: 2Ø10(3.40)										
Estribos: 11x1eØ6c/0.22(2.30)										
V-3128(C65-C60)	15 X 40	3.10	-2.60	-----	-2.40	3.05	-----	2.78	5.70	-5.23
			-----	1.90	-----	-----	2.59	-----		
Arm.Superior: 1Ø12(<<1.10+1.30=2.40), 1Ø12(<<1.10+1.30=2.40) ----- 1Ø12(1.20>>), 1Ø12(1.20>>)										
Arm.Montaje: 2Ø8(3.55>>)										
Arm.Inferior: 2Ø12(3.45), 1Ø10(1.90)										
Estribos: 11x1eØ6c/0.22(2.30)										
V-3129(C60-C56)	15 X 40	3.10	-2.10	-----	-4.10	2.08	0.89	3.79	3.41	-2.99
			-----	0.40	-----	-----	0.89	-----		
Arm.Superior: 1Ø12(<<1.20+1.00=2.20), 1Ø12(<<1.20+1.00=2.20) ----- 1Ø20(1.25>>), 1Ø20(1.25>>)										
Arm.Montaje: 2Ø8(<<3.55+3.55=7.10)										
Arm.Inferior: 2Ø10(3.40)										
Estribos: 11x1eØ6c/0.22(2.30)										
V-3130(C56-C52)	15 X 40	6.20	-5.20	-----	-6.40	6.46	-----	6.84	7.57	-6.78
			0.10	3.50	-----	0.89	4.68	-----		
Arm.Superior: 1Ø20(<<1.25+1.70=2.95), 1Ø20(<<1.25+1.70=2.95) ----- 1Ø25(2.25>>), 1Ø25(1.25>>)										
Arm.Montaje: 2Ø8(7.10)										
Arm.Inferior: 2Ø16(6.50), 1Ø12(3.75)										
Estribos: 8x1eØ6c/0.11(0.80), 17x1eØ6c/0.22(3.80), 7x1eØ6c/0.12(0.80)										
V-3131(C52-C40)	15 X 40	6.25	-6.40	-----	-6.40	7.30	-----	7.82	7.41	-14.19
			-----	3.50	0.60	-----	4.77	0.89		
Arm.Superior: 1Ø25(<<2.25+2.30=4.55), 1Ø25(<<1.25+1.25=2.50) ----- 1Ø25(2.20>>), 1Ø25(1.30>>)										
Arm.Montaje: 2Ø8(6.71>>)										
Arm.Inferior: 2Ø16(6.60), 1Ø12(3.75)										
Estribos: 9x1eØ6c/0.1(0.90), 17x1eØ6c/0.22(3.70), 9x1eØ8c/0.1(0.90)										
V-3132(C40-C34)	15 X 40	3.13	-5.40	-----	-3.10	5.21	-----	3.05	5.73	-3.99
			-----	0.60	-----	-----	0.89	-----		
Arm.Superior: 1Ø25(<<2.20+1.30=3.50), 1Ø25(<<1.30+0.65=1.95) ----- 1Ø16(1.05>>), 1Ø16(1.05>>)										
Arm.Montaje: 2Ø8(<<6.71+3.60=10.30)										
Arm.Inferior: 2Ø10(3.45)										
Estribos: 12x1eØ6c/0.22(2.43)										
V-3133(C34-C23)	15 X 40	4.90	-3.50	-----	-3.10	4.20	-----	3.95	7.99	-5.56
			0.40	2.10	0.00	0.89	2.83	0.89		
Arm.Superior: 1Ø16(<<1.05+1.35=2.40), 1Ø16(<<1.05+1.35=2.40) ----- 1Ø16(1.30>>), 1Ø16(1.30>>)										
Arm.Montaje: 2Ø8(5.36>>)										
Arm.Inferior: 2Ø12(5.20), 1Ø10(2.95)										
Estribos: 7x1eØ6c/0.12(0.80), 16x1eØ6c/0.22(3.45)										
V-3134(C23-A15)	15 X 40	3.15	-2.60	-----	-0.30	2.65	0.89	0.89	2.02	-3.55

IF-2026-34955629-GCABA-DGROC

----- 0.30 0.10 ----- 0.89 0.89
Arm.Superior: 1Ø16(<<1.30+1.10=2.40), 1Ø16(<<1.30+1.10=2.40) -----
Arm.Montaje: 2Ø8(<<5.36+3.21+0.09P=8.65)
Arm.Inferior: 2Ø10(3.39+0.11P=3.50)
Estribos: 13x1eØ6c/0.22(2.78)

Viga continua 55 --- Grupo de plantas: 3

Viga	Sección	Luz	M.Izq.	M.Cent.	M.Der.	A.Izq.	A.Cent.	A.Der.	Cort.Izq.	Cort.Der.
V-3135(C99-C91)	15 X 80	2.78	0.30	-----	-0.70	-----	-----	0.25	0.36	-1.25
			1.60	1.30	0.70	1.88	1.88	1.88		
Arm.Superior: ----- 1Ø10(0.65>>), 1Ø10(0.65>>)										
Arm.Montaje: 2Ø8(0.09P+2.86>>)										
Arm.Piel: 2Ø8(0.09P+3.06=3.15), 2Ø8(0.09P+3.06=3.15)										
Arm.Inferior: 2Ø12(0.15P+3.05=3.20)										
Estribos: 12x1eØ8c/0.2(2.38)										
V-3136(C91-C79)	15 X 80	5.62	-1.70	-----	-4.70	1.88	-----	2.95	2.82	-3.68
			1.80	3.50	-----	1.88	2.27	-----		
Arm.Superior: 1Ø10(<<0.65+1.25=1.90), 1Ø10(<<0.65+1.25=1.90) ----- 1Ø12(2.42+0.13P=2.55), 1Ø12(2.42+0.13P=2.55), 1Ø10(0.10>>), 1Ø10(0.10>>)										
Arm.Montaje: 2Ø8(<<2.95+6.00+0.09P=9.04)										
Arm.Piel: 4Ø8(5.95)										
Arm.Inferior: 2Ø10(5.78>>), 1Ø10(4.80)										
Estribos: 25x1eØ8c/0.2(4.92)										
V-3137(C79-C71)	15 X 55	3.23	-3.70	-----	-0.10	1.98	1.26	0.07	2.31	-0.67
			-----	0.30	0.10	-----	1.26	1.26		
Arm.Superior: 1Ø10(<<0.10+1.25=1.35), 1Ø10(<<0.10+1.25=1.35) -----										
Arm.Montaje: 2Ø10(4.19+0.11P=4.30)										
Arm.Inferior: 2Ø10(<<5.78+3.61+0.11P=9.50)										
Estribos: 12x1eØ6c/0.22(2.43)										

Viga continua 56 --- Grupo de plantas: 3

Viga	Sección	Luz	M.Izq.	M.Cent.	M.Der.	A.Izq.	A.Cent.	A.Der.	Cort.Izq.	Cort.Der.
V-3138(C24-A17)	15 X 40	3.15	-2.30	-----	0.00	2.94	0.89	0.89	3.86	-0.65
			-----	0.40	0.30	-----	0.89	0.89		
Arm.Superior: 1Ø12(0.13P+1.57=1.70), 1Ø12(0.13P+1.57=1.70) -----										
Arm.Montaje: 2Ø8(0.09P+3.48+0.09P=3.66)										
Arm.Inferior: 2Ø10(0.11P+3.48+0.11P=3.70)										
Estribos: 13x1eØ6c/0.22(2.78)										

Viga continua 57 --- Grupo de plantas: 3

Viga	Sección	Luz	M.Izq.	M.Cent.	M.Der.	A.Izq.	A.Cent.	A.Der.	Cort.Izq.	Cort.Der.
V-3139(C72-C70)	15 X 55	5.95	-2.90	-----	-4.80	2.77	-----	4.41	3.58	-4.02
			1.30	4.00	-----	1.26	3.78	-----		
Arm.Superior: 1Ø12(0.13P+1.57=1.70), 1Ø12(0.13P+1.57=1.70) ----- 1Ø16(1.80>>), 1Ø16(1.80>>)										
Arm.Montaje: 2Ø8(0.09P+6.18>>)										
Arm.Inferior: 2Ø16(0.18P+6.37=6.55)										
Estribos: 25x1eØ6c/0.22(5.30)										
V-3140(C70-C66)	15 X 55	3.10	-3.70	-----	-2.00	2.64	1.26	1.68	2.64	-2.10
			-----	0.20	-----	-----	1.26	-----		
Arm.Superior: 1Ø16(<<3.10>>), 1Ø16(<<3.10>>) -----										
Arm.Montaje: 2Ø8(<<6.27+3.58=9.85)										
Arm.Inferior: 2Ø10(3.28>>)										
Estribos: 11x1eØ6c/0.22(2.30)										
V-3141(C66-C61)	15 X 55	3.10	-2.10	-----	-2.00	1.76	-----	1.71	3.92	-4.06
			-----	1.50	-----	-----	1.41	-----		
Arm.Superior: 1Ø16(<<4.90+1.20=6.10), 1Ø16(<<4.90+1.20=6.10) ----- 1Ø20(1.25>>), 1Ø20(1.25>>)										
Arm.Montaje: 2Ø8(3.55>>)										
Arm.Inferior: 2Ø10(<<3.10>>)										
Estribos: 11x1eØ6c/0.22(2.30)										
V-3142(C61-C57)	15 X 55	3.10	-1.60	-----	-5.30	1.26	1.26	3.89	1.47	-3.94
			-----	0.10	-----	-----	1.26	-----		

IF-2026-34355629-GCABA-DGROC

Arm.Superior: 1Ø20(<<3.10>>), 1Ø20(<<3.10>>) -----
Arm.Montaje: 2Ø8(<<3.55+3.55=7.10)
Arm.Inferior: 2Ø10(<<6.38+3.27=9.65)
Estribos: 11x1eØ6c/0.22(2.30)

V-3143(C57-C53)	15 X 55	6.20	-6.40	-----	-8.10	5.68	-----	6.37	8.18	-7.33	
			0.20	4.90	-----	1.26	4.69	-----			

Arm.Superior: 1Ø20(<<4.35+1.75=6.10), 1Ø20(<<4.35+1.75=6.10) ----- 1Ø20(1.90>>), 1Ø20(1.90>>)
Arm.Montaje: 2Ø8(7.10)
Arm.Inferior: 2Ø16(6.55), 1Ø12(3.75)
Estribos: 5x1eØ6c/0.18(0.80), 17x1eØ6c/0.22(3.80), 4x1eØ6c/0.21(0.80)

V-3144(C53-C41)	15 X 55	6.00	-8.10	-----	-5.40	6.87	-----	4.99	8.14	-7.13	
			-----	5.00	1.10	-----	4.82	1.26			

Arm.Superior: 1Ø20(<<1.90+1.95=3.85), 1Ø20(<<1.90+1.95=3.85) ----- 1Ø16(1.60>>), 1Ø16(1.60>>)
Arm.Montaje: 2Ø8(6.44>>)
Arm.Inferior: 2Ø16(6.35), 1Ø12(3.60)
Estribos: 5x1eØ6c/0.17(0.85), 21x1eØ6c/0.22(4.55)

V-3145(C41-C35)	15 X 55	3.70	-4.70	-----	-1.30	3.83	-----	1.26	3.87	-2.45	
			-----	1.20	0.30	-----	1.26	1.26			

Arm.Superior: 1Ø16(<<1.60+1.50=3.10), 1Ø16(<<1.60+1.50=3.10) ----- 1Ø25(0.85>>)
Arm.Montaje: 2Ø8(<<6.44+4.16=10.60)
Arm.Inferior: 2Ø10(3.87>>)
Estribos: 16x1eØ6c/0.22(3.31)

V-3146(C35-C25)	15 X 55	3.26	-1.30	-----	-7.40	1.26	1.26	5.57	2.08	-3.01	
			-----	0.20	-----	-----	1.26	-----			

Arm.Superior: 1Ø25(<<3.26>>) ----- 1Ø25(0.70>>)
Arm.Montaje: 2Ø8(3.73>>)
Arm.Inferior: 2Ø10(<<3.87+3.43=7.30)
Estribos: 13x1eØ6c/0.22(2.76)

M-3147(C25-A16)	15 X 55	4.46	-9.40	-----	0.00	8.73	2.28	-----	8.55	-0.88	
			-----	0.70	0.70	-----	1.26	1.26			

Arm.Superior: 1Ø25(<<4.11+2.89=7.00), 1Ø25(<<0.70+1.65=2.35) -----
Arm.Montaje: 2Ø8(<<3.73+4.52=8.25)
Arm.Inferior: 2Ø12(4.67+0.13P=4.80)
Estribos: 5x1eØ6c/0.19(0.80), 15x1eØ6c/0.22(3.29)

- **SOBRE 2° PISO**

Viga continua 1 --- Grupo de plantas: 4

Viga	Sección	Luz	M.Izq.	M.Cent.	M.Der.	A.Izq.	A.Cent.	A.Der.	Cort.Izq.	Cort.Der.
M-4001(A28-)	18 X 55	0.65	0.00	-----	-3.50	1.51	1.90	3.22	0.00	-6.85
			0.10	-0.20	-----	0.06	-----	-----		

Arm.Superior: 1Ø16(0.18P+0.63>>), 1Ø16(0.18P+0.63>>) -----
Arm.Montaje: 2Ø8(0.09P+0.63>>)
Arm.Inferior: 2Ø12(0.15P+0.63>>)
Estribos: 4x1eØ6c/0.18(0.61)

V-4002(-C1)	18 X 55	3.08	-3.70	-----	0.20	3.53	1.51	-----	5.73	-7.25
			-----	0.50	2.50	-----	1.51	2.00		

Arm.Superior: 1Ø16(<<0.81+1.39=2.20), 1Ø16(<<0.81+1.39=2.20) -----
Arm.Montaje: 2Ø8(<<3.08>>)
Arm.Inferior: 2Ø12(<<3.08>>)
Estribos: 16x1eØ6c/0.18(2.81)

V-4003(C1-C2)	15 X 55	2.95	1.00	-----	-4.20	-----	1.56	3.28	-0.86	-5.30
			2.90	1.20	-----	2.60	1.26	-----		

Arm.Superior: ----- 1Ø16(1.90>>), 1Ø16(1.90>>)
Arm.Montaje: 2Ø8(<<3.80+3.41=7.20)
Arm.Inferior: 2Ø12(<<3.86+3.15=7.00), 1Ø10(3.25)
Estribos: 11x1eØ6c/0.22(2.30)

V-4004(C2-C3)	15 X 55	6.20	-4.40	-----	-6.30	3.90	-----	5.20	4.18	-7.46
			-----	3.50	0.00	-----	3.34	1.26		

Arm.Superior: 1Ø16(<<1.90+1.80=3.70), 1Ø16(<<1.90+1.80=3.70) ----- 1Ø20(1.80>>), 1Ø20(1.80>>)
Arm.Montaje: 2Ø8(7.10)
Arm.Inferior: 2Ø12(6.50), 1Ø12(3.75)

IF-2026-34355629-GCABA-DGROC

Estribos: 25x1eØ6c/0.22(5.40)
V-4005(C3-C4) 15 X 55 6.20 -6.30 ----- -4.90 5.08 ----- 4.24 7.23 -4.29
0.10 3.60 ----- 1.26 3.40 -----
Arm.Superior: 1Ø20(<<1.80+1.75=3.55), 1Ø20(<<1.80+1.75=3.55) ----- 1Ø16(1.85>>), 1Ø16(1.85>>)
Arm.Montaje: 2Ø8(7.10)
Arm.Inferior: 2Ø16(6.50)
Estribos: 25x1eØ6c/0.22(5.40)
V-4006(C4-C5) 15 X 55 6.20 -4.90 ----- -5.80 3.91 ----- 5.10 4.07 -7.35
----- 3.70 0.00 ----- 3.54 1.26
Arm.Superior: 1Ø16(<<1.85+1.80=3.65), 1Ø16(<<1.85+1.80=3.65) ----- 1Ø20(1.75>>), 1Ø20(1.75>>)
Arm.Montaje: 2Ø8(7.10)
Arm.Inferior: 2Ø16(6.50)
Estribos: 25x1eØ6c/0.22(5.40)
V-4007(C5-C6) 15 X 55 5.43 -5.30 ----- -4.90 4.01 ----- 4.05 4.07 -6.28
----- 2.70 ----- ----- 2.63 -----
Arm.Superior: 1Ø20(<<1.75+1.75=3.50), 1Ø20(<<1.75+1.75=3.50) ----- 1Ø16(1.60>>), 1Ø16(1.60>>)
Arm.Montaje: 2Ø8(5.88>>)
Arm.Inferior: 2Ø12(5.58>>), 1Ø10(3.30)
Estribos: 22x1eØ6c/0.22(4.63)
V-4008(C6-C7) 15 X 55 5.42 -4.90 ----- -5.00 3.88 ----- 3.87 6.13 -4.31
----- 2.70 ----- ----- 2.60 -----
Arm.Superior: 1Ø16(<<1.60+1.55=3.15), 1Ø16(<<1.60+1.55=3.15) ----- 1Ø16(1.70>>), 1Ø16(1.70>>)
Arm.Montaje: 2Ø8(<<5.88+5.87=11.75)
Arm.Inferior: 2Ø12(<<5.58+5.57=11.15), 1Ø10(3.30)
Estribos: 21x1eØ6c/0.22(4.62)
V-4009(C7-C8) 15 X 55 5.42 -5.20 ----- -5.10 4.36 ----- 4.20 7.21 -5.80
0.10 3.20 ----- 1.26 3.05 -----
Arm.Superior: 1Ø16(<<1.70+1.60=3.30), 1Ø16(<<1.70+1.60=3.30) ----- 1Ø16(1.65>>), 1Ø16(1.65>>)
Arm.Montaje: 2Ø8(5.87>>)
Arm.Inferior: 2Ø12(5.57>>), 1Ø12(3.30)
Estribos: 21x1eØ6c/0.22(4.62)
V-4010(C8-C9) 15 X 55 5.42 -5.10 ----- -5.90 4.16 ----- 4.74 5.87 -7.11
----- 3.10 ----- ----- 2.93 -----
Arm.Superior: 1Ø16(<<1.65+1.65=3.30), 1Ø16(<<1.65+1.65=3.30) ----- 1Ø16(1.65>>), 1Ø16(1.65>>)
Arm.Montaje: 2Ø8(<<5.87+5.88=11.75)
Arm.Inferior: 2Ø12(<<5.57+5.58=11.15), 1Ø10(3.30)
Estribos: 22x1eØ6c/0.22(4.63)
V-4011(C9-C10) 15 X 55 5.43 -5.90 ----- -5.30 4.74 ----- 4.34 7.70 -6.40
0.00 3.10 ----- 1.26 2.92 -----
Arm.Superior: 1Ø16(<<1.65+1.65=3.30), 1Ø16(<<1.65+1.65=3.30) ----- 1Ø16(1.65>>), 1Ø16(1.65>>)
Arm.Montaje: 2Ø8(5.87>>)
Arm.Inferior: 2Ø12(5.60>>), 1Ø10(3.30)
Estribos: 22x1eØ6c/0.22(4.63)
V-4012(C10-C11) 15 X 55 5.43 -5.30 ----- -5.30 4.34 ----- 4.65 6.54 -8.25
----- 3.30 0.10 ----- 3.19 1.26
Arm.Superior: 1Ø16(<<1.65+1.65=3.30), 1Ø16(<<1.65+1.65=3.30) ----- 1Ø16(1.70>>), 1Ø16(1.70>>)
Arm.Montaje: 2Ø8(<<5.87+5.88=11.75)
Arm.Inferior: 2Ø12(<<5.60+5.60=11.20), 1Ø12(3.30)
Estribos: 22x1eØ6c/0.22(4.63)
V-4013(C11-C12) 15 X 55 4.96 -4.50 ----- -11.70 3.32 1.26 4.76 3.54 -4.40
0.00 1.50 ----- 1.26 1.47 -----
Arm.Superior: 1Ø16(<<1.70+1.45=3.15), 1Ø16(<<1.70+1.45=3.15) ----- 1Ø16(2.00>>), 1Ø16(2.00>>)
Arm.Montaje: 2Ø8(5.85)
Arm.Inferior: 2Ø10(5.30)
Estribos: 20x1eØ6c/0.22(4.26)
M-4014(C12-A16) 15 X 80 4.54 -16.80 ----- 0.00 10.73 5.25 1.88 8.13 -0.00
----- -0.50 0.00 ----- ----- 0.01
Arm.Superior: 1Ø16(<<2.00+0.55=2.55), 1Ø16(<<2.00+0.55=2.55), 1Ø25(0.28P+2.72=3.00), 1Ø25(0.28P+4.77=5.05) -----
Arm.Montaje: 2Ø8(0.09P+4.79+0.09P=4.97)
Arm.Piel: 2Ø8(4.71+0.09P=4.80), 2Ø8(4.71+0.09P=4.80)
Arm.Inferior: 2Ø12(4.71+0.14P=4.85)
Estribos: 22x1eØ8c/0.2(4.22)

Viga continua 2 --- Grupo de plantas: 4

Viga	Sección	Luz	M.Izq.	M.Cent.	M.Der.	A.Izq.	A.Cent.	A.Der.	Cort.Izq.	Cort.Der.
V-4015(C23-C24)	15 X 40	3.10	-0.60	-----	-1.00	0.89	-----	1.31	1.27	-1.69
			0.10	0.80	0.00	0.89	1.07	0.89		

Arm.Superior: ----- 2Ø10(0.84+0.11P=0.95)
Arm.Montaje: 2Ø8(0.09P+3.26+0.09P=3.44)
Arm.Inferior: 2Ø10(0.11P+3.26+0.11P=3.48)
Estribos: 14x1eØ6c/0.22(2.90)

Viga continua 4 --- Grupo de plantas: 4

Viga	Sección	Luz	M.Izq.	M.Cent.	M.Der.	A.Izq.	A.Cent.	A.Der.	Cort.Izq.	Cort.Der.
V-4016(A43-A44)	15 X 40	1.44	-0.40	-----	-0.20	0.89	-----	0.23	2.76	-7.72
			0.00	0.40	0.40	0.03	0.89	0.89		

Arm.Montaje: 2Ø8(0.09P+1.51+0.09P=1.69)
Arm.Inferior: 2Ø12(0.15P+1.51+0.15P=1.81)
Estribos: 7x1eØ6c/0.22(1.33)

Viga continua 6 --- Grupo de plantas: 4

Viga	Sección	Luz	M.Izq.	M.Cent.	M.Der.	A.Izq.	A.Cent.	A.Der.	Cort.Izq.	Cort.Der.
V-4017(C34-C35)	15 X 40	6.27	-0.10	-----	-4.20	0.07	-----	5.55	2.24	-6.10
			1.90	3.60	0.70	2.55	4.83	0.91		

Arm.Superior: ----- 1Ø16(1.52+0.18P=1.70), 2Ø16(1.52+0.18P=1.70)
Arm.Montaje: 2Ø8(0.12P+6.48+0.12P=6.72)
Arm.Inferior: 2Ø16(0.18P+6.48+0.18P=6.84), 1Ø12(3.80)
Estribos: 24x1eØ6c/0.22(5.23), 5x1eØ6c/0.17(0.80)

Viga continua 5 --- Grupo de plantas: 4

Viga	Sección	Luz	M.Izq.	M.Cent.	M.Der.	A.Izq.	A.Cent.	A.Der.	Cort.Izq.	Cort.Der.
V-4018(T9a-T10b)	15 X 40	1.48	0.00	-----	0.00	0.04	-----	0.04	2.89	-2.65
			0.60	0.80	0.40	0.89	1.04	0.89		

Arm.Montaje: 2Ø8(0.09P+1.51+0.09P=1.69)
Arm.Inferior: 2Ø10(0.11P+1.51+0.11P=1.73)
Estribos: 7x1eØ6c/0.22(1.40)

Viga continua 3 --- Grupo de plantas: 4

Viga	Sección	Luz	M.Izq.	M.Cent.	M.Der.	A.Izq.	A.Cent.	A.Der.	Cort.Izq.	Cort.Der.
V-4019(T10a-C34)	15 X 40	1.75	0.00	-----	-0.40	0.89	0.89	0.89	1.49	-0.32
			0.10	0.00	0.00	0.89	0.89	0.06		

Arm.Montaje: 2Ø8(0.09P+1.84+0.09P=2.02)
Arm.Inferior: 2Ø10(0.14P+1.84+0.14P=2.12)
Estribos: 8x1eØ6c/0.22(1.61)

Viga continua 7 --- Grupo de plantas: 4

Viga	Sección	Luz	M.Izq.	M.Cent.	M.Der.	A.Izq.	A.Cent.	A.Der.	Cort.Izq.	Cort.Der.
V-4020(C26-C27)	15 X 55	6.67	-4.90	-----	-5.30	4.65	-----	4.79	3.59	-4.60
			0.60	4.40	-----	1.26	4.18	-----		

Arm.Superior: 1Ø16(0.18P+1.82=2.00), 1Ø16(0.18P+1.82=2.00) ----- 1Ø16(1.85>>), 1Ø16(1.85>>)
Arm.Montaje: 2Ø8(0.11P+6.66>>)
Arm.Inferior: 2Ø16(0.18P+7.03+0.18P=7.39), 1Ø12(3.95)
Estribos: 28x1eØ6c/0.22(6.03)

V-4021(C27-A29)	15 X 40	3.53	-4.30	-----	-0.20	4.07	-----	0.22	3.77	-7.24
			-----	1.80	1.60	-----	2.39	2.17		

Arm.Superior: 1Ø16(<<1.85+1.25=3.10), 1Ø16(<<1.85+1.25=3.10) -----
Arm.Montaje: 2Ø8(<<6.77+3.59+0.09P=10.44)
Arm.Inferior: 2Ø12(3.77+0.13P=3.90), 1Ø10(2.85)
Estribos: 10x1eØ6c/0.22(2.26), 5x1eØ6c/0.19(0.80)

Viga continua 8 --- Grupo de plantas: 4

IF-2026-34355629-GCABA-DGROC

Viga	Sección	Luz	M.Izq.	M.Cent.	M.Der.	A.Izq.	A.Cent.	A.Der.	Cort.Izq.	Cort.Der.
V-4022(A8-C28)	15 X 40	1.98	-0.10	-----	-0.80	0.10	-----	0.89	3.38	-2.62
			0.50	1.40	1.20	0.89	1.85	1.60		
Arm.Superior: ----- 2Ø10(0.45>>)										
Arm.Montaje: 2Ø8(0.09P+2.04>>)										
Arm.Inferior: 2Ø12(0.13P+2.22=2.35)										
Estribos: 7x1eØ6c/0.22(1.51)										
V-4023(C28-C29)	15 X 55	4.65	-1.10	-----	-2.90	1.26	-----	2.44	1.89	-2.68
			0.50	1.50	-----	1.26	1.47	-----		
Arm.Superior: 2Ø10(<<0.45+1.10=1.55) ----- 2Ø10(1.60>>)										
Arm.Montaje: 2Ø8(<<2.13+5.13=7.25)										
Arm.Inferior: 2Ø10(0.11P+5.19=5.30)										
Estribos: 18x1eØ6c/0.22(3.85)										
V-4024(C29-C30)	15 X 55	5.43	-2.90	-----	-3.20	2.37	-----	2.69	2.88	-3.09
			-----	1.90	-----	-----	1.86	-----		
Arm.Superior: 2Ø10(<<1.60+1.50=3.10) ----- 1Ø12(1.60>>), 1Ø12(1.60>>)										
Arm.Montaje: 2Ø8(5.87>>)										
Arm.Inferior: 2Ø12(5.60>>)										
Estribos: 22x1eØ6c/0.22(4.63)										
V-4025(C30-C31)	15 X 55	5.43	-3.10	-----	-3.10	2.53	-----	2.67	3.14	-3.13
			0.00	1.90	-----	1.26	1.82	-----		
Arm.Superior: 1Ø12(<<1.60+1.50=3.10), 1Ø12(<<1.60+1.50=3.10) ----- 1Ø12(1.60>>), 1Ø12(1.60>>)										
Arm.Montaje: 2Ø8(<<5.87+5.88=11.75)										
Arm.Inferior: 2Ø12(<<5.60+5.60=11.20)										
Estribos: 22x1eØ6c/0.22(4.63)										
V-4026(C31-C32)	15 X 55	5.42	-3.10	-----	-3.00	2.55	-----	2.55	2.99	-3.06
			-----	2.00	-----	-----	1.87	-----		
Arm.Superior: 1Ø12(<<1.60+1.55=3.15), 1Ø12(<<1.60+1.55=3.15) ----- 2Ø10(1.55>>)										
Arm.Montaje: 2Ø8(5.87>>)										
Arm.Inferior: 2Ø12(5.57>>)										
Estribos: 21x1eØ6c/0.22(4.62)										
V-4027(C32-C33)	15 X 55	5.43	-3.00	-----	-4.20	2.44	-----	3.13	2.88	-3.03
			0.00	1.90	-----	1.26	1.78	-----		
Arm.Superior: 2Ø10(<<1.55+1.50=3.05) ----- 1Ø16(1.65>>), 1Ø16(1.65>>)										
Arm.Montaje: 2Ø8(<<5.87+5.88=11.75)										
Arm.Inferior: 2Ø12(<<5.57+5.58=11.15)										
Estribos: 22x1eØ6c/0.22(4.63)										
V-4028(C33-A9)	15 X 55	5.78	-4.60	-----	-0.10	4.11	-----	1.26	4.43	-6.33
			-----	3.50	2.50	-----	3.39	2.35		
Arm.Superior: 1Ø16(<<1.65+1.80=3.45), 1Ø16(<<1.65+1.80=3.45) ----- 2Ø10(1.34+0.11P=1.45)										
Arm.Montaje: 2Ø8(6.31+0.09P=6.40)										
Arm.Inferior: 2Ø12(6.02+0.13P=6.15), 1Ø12(4.95)										
Estribos: 25x1eØ6c/0.22(5.30)										

Viga continua 9 --- Grupo de plantas: 4

Viga	Sección	Luz	M.Izq.	M.Cent.	M.Der.	A.Izq.	A.Cent.	A.Der.	Cort.Izq.	Cort.Der.
V-4029(C36-C37)	15 X 55	4.90	-0.90	-----	-2.60	1.26	-----	2.37	2.09	-3.15
			1.10	2.40	-----	1.26	2.30	-----		
Arm.Superior: 2Ø10(0.11P+1.19=1.30) ----- 2Ø10(1.50>>)										
Arm.Montaje: 2Ø8(0.09P+4.98>>)										
Arm.Inferior: 2Ø10(0.11P+5.36+0.11P=5.58), 1Ø10(3.65)										
Estribos: 20x1eØ6c/0.22(4.40)										
V-4030(C37-A25)	15 X 40	2.17	-1.40	-----	0.00	1.19	-----	0.02	0.88	-1.31
			1.20	1.20	0.30	1.62	1.60	0.89		
Arm.Superior: 2Ø10(<<1.50+0.50=2.00) -----										
Arm.Montaje: 2Ø8(<<5.07+2.23+0.09P=7.39)										
Arm.Inferior: 2Ø12(2.42+0.13P=2.55)										
Estribos: 8x1eØ6c/0.22(1.70)										

Viga continua 10 --- Grupo de plantas: 4

Viga	Sección	Luz	M.Izq.	M.Cent.	M.Der.	A.Izq.	A.Cent.	A.Der.	Cort.Izq.	Cort.Der.
V-4031(A24-C38)	15 X 40	1.98	0.00	-----	-2.20	0.05	-----	1.86	1.62	-2.50
			0.40	1.00	0.80	0.89	1.34	1.02		
Arm.Superior: ----- 1Ø16(0.45>>), 1Ø16(0.45>>)										
Arm.Montaje: 2Ø8(0.09P+2.04>>)										
Arm.Inferior: 2Ø10(0.11P+2.19=2.30)										
Estribos: 7x1eØ6c/0.22(1.51)										
V-4032(C38-C39)	15 X 55	5.09	-3.60	-----	-0.80	3.32	-----	1.26	4.17	-2.10
			-----	2.60	1.30	-----	2.46	1.26		
Arm.Superior: 1Ø16(<<0.45+1.60=2.05), 1Ø16(<<0.45+1.60=2.05) ----- 2Ø10(1.24+0.11P=1.35)										
Arm.Montaje: 2Ø8(<<2.13+5.18+0.09P=7.39)										
Arm.Inferior: 2Ø12(0.13P+5.55+0.13P=5.81), 1Ø10(3.10)										
Estribos: 21x1eØ6c/0.22(4.60)										

Viga continua 11 --- Grupo de plantas: 4

Viga	Sección	Luz	M.Izq.	M.Cent.	M.Der.	A.Izq.	A.Cent.	A.Der.	Cort.Izq.	Cort.Der.
V-4033(T11a-C40)	15 X 40	1.83	-2.90	-----	0.00	3.89	2.69	1.60	3.04	-0.00
			-----	-0.50	0.10	-----	-----	0.11		
Arm.Superior: 1Ø16(0.18P+2.09+0.18P=2.45), 1Ø16(0.18P+2.09+0.18P=2.45) -----										
Arm.Montaje: 2Ø8(0.09P+2.09+0.09P=2.27)										
Arm.Inferior: 2Ø10(0.14P+2.09+0.14P=2.37)										
Estribos: 7x1eØ6c/0.22(1.54)										

Viga continua 12 --- Grupo de plantas: 4

Viga	Sección	Luz	M.Izq.	M.Cent.	M.Der.	A.Izq.	A.Cent.	A.Der.	Cort.Izq.	Cort.Der.
V-4034(C40-C41)	15 X 45	6.28	0.00	-----	-5.80	0.05	-----	6.84	3.48	-7.68
			3.20	6.20	1.40	3.77	7.38	1.63		
Arm.Superior: ----- 1Ø16(1.57+0.18P=1.75), 2Ø16(1.57+0.18P=1.75)										
Arm.Montaje: 2Ø8(0.12P+6.48+0.12P=6.72)										
Arm.Inferior: 2Ø25(0.28P+6.48+0.28P=7.04)										
Estribos: 23x1eØ6c/0.22(4.95), 9x1eØ6c/0.12(1.08)										

Viga continua 13 --- Grupo de plantas: 4

Viga	Sección	Luz	M.Izq.	M.Cent.	M.Der.	A.Izq.	A.Cent.	A.Der.	Cort.Izq.	Cort.Der.
V-4035(C42-A27)	15 X 40	5.90	-3.70	-----	-2.20	4.70	-----	2.94	6.12	-2.32
			-----	2.10	0.50	-----	2.90	0.89		
Arm.Superior: 1Ø16(0.18P+1.87=2.05), 1Ø16(0.18P+1.87=2.05) ----- 1Ø12(1.30>>), 1Ø12(1.30>>)										
Arm.Montaje: 2Ø8(0.09P+6.71=6.80)										
Arm.Inferior: 2Ø12(0.13P+6.42=6.55), 1Ø10(3.55)										
Estribos: 25x1eØ6c/0.22(5.48)										
V-4036(A27-C44)	15 X 40	5.90	-2.20	-----	-3.80	2.99	-----	4.83	2.32	-6.08
			0.50	2.10	-----	0.89	2.86	-----		
Arm.Superior: 1Ø12(<<1.30+1.30=2.60), 1Ø12(<<1.30+1.30=2.60) ----- 1Ø16(1.87+0.18P=2.05), 1Ø16(1.87+0.18P=2.05)										
Arm.Montaje: 2Ø8(6.71+0.09P=6.80)										
Arm.Inferior: 2Ø12(6.42+0.13P=6.55), 1Ø10(3.55)										
Estribos: 22x1eØ6c/0.22(4.68), 4x1eØ6c/0.21(0.80)										

Viga continua 14 --- Grupo de plantas: 4

Viga	Sección	Luz	M.Izq.	M.Cent.	M.Der.	A.Izq.	A.Cent.	A.Der.	Cort.Izq.	Cort.Der.
V-4037(C45-C46)	15 X 55	5.10	-0.90	-----	-6.90	1.26	-----	5.33	2.58	-6.57
			1.40	3.20	-----	1.37	3.08	-----		
Arm.Superior: 2Ø10(0.11P+1.24=1.35) ----- 1Ø20(1.80>>), 1Ø20(1.80>>)										
Arm.Montaje: 2Ø8(0.09P+5.18>>)										
Arm.Inferior: 2Ø12(0.13P+5.37=5.50), 1Ø12(3.35)										
Estribos: 21x1eØ6c/0.22(4.60)										
V-4038(C46-C47)	15 X 55	6.20	-7.00	-----	-7.00	5.95	-----	5.73	7.87	-7.34
			-----	4.50	-----	-----	4.28	-----		
Arm.Superior: 1Ø20(<<1.80+1.90=3.70), 1Ø20(<<1.80+1.90=3.70) ----- 1Ø20(1.85>>), 1Ø20(1.85>>)										
Arm.Montaje: 2Ø8(<<5.27+6.69=11.95)										
Arm.Inferior: 2Ø16(6.50), 1Ø12(3.75)										

IF-2026-34355629-GCABA-DGROC

Estribos: 25x1eØ6c/0.22(5.40)
V-4039(C47-C48) 15 X 55 6.20 -7.00 ----- -7.10 5.69 ----- 6.00 7.47 -7.63
----- 4.40 ----- ----- 4.24 -----
Arm.Superior: 1Ø20(<<1.85+1.80=3.65), 1Ø20(<<1.85+1.80=3.65) ----- 1Ø20(1.90>>), 1Ø20(1.90>>)
Arm.Montaje: 2Ø8(6.69>>)
Arm.Inferior: 2Ø16(6.50), 1Ø12(3.75)
Estribos: 25x1eØ6c/0.22(5.40)
V-4040(C48-C49) 15 X 55 5.09 -7.10 ----- -0.80 5.55 ----- 1.26 6.87 -2.51
----- 3.10 1.50 ----- 2.97 1.39
Arm.Superior: 1Ø20(<<1.90+1.85=3.75), 1Ø20(<<1.90+1.85=3.75) ----- 2Ø10(1.24+0.11P=1.35)
Arm.Montaje: 2Ø8(<<6.69+5.18+0.09P=11.95)
Arm.Inferior: 2Ø12(5.37+0.13P=5.50), 1Ø10(3.35)
Estribos: 21x1eØ6c/0.22(4.60)

Viga continua 15 --- Grupo de plantas: 4

Viga	Sección	Luz	M.Izq.	M.Cent.	M.Der.	A.Izq.	A.Cent.	A.Der.	Cort.Izq.	Cort.Der.
V-4041(C50-C51)	15 X 45	6.59	-7.20	-----	-8.70	8.53	-----	10.17	11.35	-14.21
			2.30	6.80	1.70	2.70	8.14	1.97		
Arm.Superior: 1Ø25(0.37P+2.23=2.60), 1Ø25(0.28P+1.42=1.70) ----- 1Ø25(2.24>>), 1Ø25(1.79>>)										
Arm.Montaje: 2Ø8(0.14P+6.42>>)										
Arm.Inferior: 2Ø25(0.28P+6.55+0.28P=7.11)										
Estribos: 14x1eØ8c/0.1(1.40), 15x1eØ6c/0.22(3.20), 11x1eØ10c/0.14(1.54)										
V-4042(C51-C52)	15 X 40	1.54	-5.70	-----	-5.80	5.89	3.73	6.56	-0.50	-1.35
			-----	-1.20	-----	-----	-----	-----		
Arm.Superior: 1Ø25(<<1.81>>), 1Ø25(<<1.81>>) -----										
Arm.Montaje: 2Ø8(<<6.56+2.29=8.85)										
Arm.Inferior: 2Ø10(2.05)										
Estribos: 7x1eØ6c/0.22(1.54)										
V-4043(C52-C53)	15 X 45	6.52	-7.60	-----	-6.20	8.93	-----	7.34	11.88	-9.50
			1.80	6.40	1.80	2.10	7.62	2.18		
Arm.Superior: 1Ø25(<<4.05+2.15=6.20), 1Ø25(<<3.60+1.40=5.00) ----- 1Ø25(2.18+0.37P=2.55), 1Ø25(1.42+0.28P=1.70)										
Arm.Montaje: 2Ø8(6.82+0.13P=6.95)										
Arm.Inferior: 2Ø25(0.28P+6.48+0.28P=7.04)										
Estribos: 13x1eØ8c/0.11(1.43), 16x1eØ6c/0.22(3.41), 8x1eØ8c/0.16(1.28)										

Viga continua 16 --- Grupo de plantas: 4

Viga	Sección	Luz	M.Izq.	M.Cent.	M.Der.	A.Izq.	A.Cent.	A.Der.	Cort.Izq.	Cort.Der.
V-4044(C54-C55)	15 X 45	6.49	-4.60	-----	-6.70	5.37	-----	7.93	8.83	-8.97
			2.80	6.00	1.30	3.33	7.18	1.50		
Arm.Superior: 1Ø16(0.18P+1.52=1.70), 2Ø16(0.18P+1.52=1.70) ----- 1Ø25(2.09>>), 1Ø25(1.30>>)										
Arm.Montaje: 2Ø8(0.14P+6.45>>)										
Arm.Inferior: 2Ø25(0.28P+6.55+0.28P=7.11)										
Estribos: 7x1eØ6c/0.13(0.91), 19x1eØ6c/0.22(4.18), 11x1eØ6c/0.1(1.10)										
V-4045(C55-C56)	15 X 40	1.63	-4.80	-----	-4.50	5.34	4.46	5.51	-0.38	-0.94
			-----	-1.50	-----	-----	-----	-----		
Arm.Superior: 1Ø25(<<1.76>>), 1Ø25(<<1.30+0.50=1.80) -----										
Arm.Montaje: 2Ø8(<<6.59+2.22=8.80)										
Arm.Inferior: 2Ø10(1.95)										
Estribos: 7x1eØ6c/0.22(1.54)										
V-4046(C56-C57)	15 X 45	6.32	-5.00	-----	-3.60	5.89	-----	4.26	6.92	-5.78
			1.50	5.40	2.00	1.76	6.44	2.43		
Arm.Superior: 1Ø25(<<3.85+1.90=5.75) ----- 1Ø16(1.52+0.18P=1.70), 1Ø16(1.52+0.18P=1.70)										
Arm.Montaje: 2Ø8(6.87+0.13P=7.00)										
Arm.Inferior: 2Ø25(0.28P+6.48+0.28P=7.04)										
Estribos: 5x1eØ6c/0.17(0.80), 24x1eØ6c/0.22(5.32)										

Viga continua 17 --- Grupo de plantas: 4

Viga	Sección	Luz	M.Izq.	M.Cent.	M.Der.	A.Izq.	A.Cent.	A.Der.	Cort.Izq.	Cort.Der.
V-4047(A32-C62)	15 X 45	6.41	0.00	-----	-5.20	-----	-----	6.12	2.25	-7.44
			2.60	5.20	1.60	3.09	6.21	1.88		
Arm.Superior: ----- 1Ø20(1.44>>), 1Ø20(1.44>>)										

IF-2026-34355629-GCABA-DGROC

Arm.Montaje: 2Ø8(6.47>>)
Arm.Inferior: 2Ø25(0.28P+6.55+0.28P=7.11)
Estribos: 25x1eØ6c/0.22(5.40), 6x1eØ6c/0.14(0.84)

V-4048(C62-A34)	15 X 40	1.71	-4.60	-----	-3.70	5.54	4.86	5.03	0.55	-0.27
			-----	-2.10	-----	-----	-----	-----		

Arm.Superior: 1Ø20(<<1.71>>), 1Ø20(<<1.71>>) -----
Arm.Montaje: 2Ø8(<<6.47+2.18=8.65)
Arm.Inferior: 2Ø10(1.95)
Estribos: 7x1eØ6c/0.22(1.54)

V-4049(A34-A33)	15 X 45	6.37	-3.70	-----	-0.50	3.74	-----	1.01	3.34	-2.33
			1.40	4.60	1.60	1.64	5.43	1.95		

Arm.Superior: 1Ø20(<<3.15+1.45=4.60), 1Ø20(<<3.15+1.45=4.60) ----- 2Ø10(1.49+0.11P=1.60)
Arm.Montaje: 2Ø8(6.91+0.09P=7.00)
Arm.Inferior: 2Ø16(0.18P+6.48+0.18P=6.84), 1Ø16(3.85)
Estribos: 29x1eØ6c/0.22(6.22)

Viga continua 18 --- Grupo de plantas: 4

Viga	Sección	Luz	M.Izq.	M.Cent.	M.Der.	A.Izq.	A.Cent.	A.Der.	Cort.Izq.	Cort.Der.
V-4050(C67-C68)	15 X 45	6.49	-4.60	-----	-6.60	5.47	-----	7.81	8.75	-8.85
			2.80	6.20	1.40	3.33	7.32	1.63		

Arm.Superior: 1Ø16(0.18P+1.52=1.70), 2Ø16(0.18P+1.52=1.70) ----- 1Ø25(2.09>>), 1Ø25(1.30>>)
Arm.Montaje: 2Ø8(0.14P+6.45>>)
Arm.Inferior: 2Ø25(0.28P+6.55+0.28P=7.11)
Estribos: 7x1eØ6c/0.13(0.91), 19x1eØ6c/0.22(4.18), 11x1eØ6c/0.1(1.10)

V-4051(C68-C69)	15 X 40	1.63	-4.50	-----	-5.00	4.86	4.84	6.08	-0.68	-1.57
			-----	-1.30	-----	-----	-----	-----		

Arm.Superior: 1Ø25(<<1.76>>), 1Ø25(<<1.30+0.45=1.75) ----- 1Ø25(0.45>>)
Arm.Montaje: 2Ø8(<<6.59+2.22=8.80)
Arm.Inferior: 2Ø10(1.95)
Estribos: 7x1eØ6c/0.22(1.54)

V-4052(C69-C70)	15 X 45	6.33	-5.40	-----	-3.70	6.34	-----	4.41	7.24	-5.90
			1.50	5.70	2.20	1.73	6.77	2.59		

Arm.Superior: 1Ø25(<<3.85+1.95=5.80), 1Ø25(<<0.45+1.30=1.75) ----- 1Ø16(1.52+0.18P=1.70), 1Ø16(1.52+0.18P=1.70)
Arm.Montaje: 2Ø8(6.87+0.13P=7.00)
Arm.Inferior: 2Ø25(0.28P+6.48+0.28P=7.04)
Estribos: 6x1eØ6c/0.15(0.80), 24x1eØ6c/0.22(5.33)

Viga continua 19 --- Grupo de plantas: 4

Viga	Sección	Luz	M.Izq.	M.Cent.	M.Der.	A.Izq.	A.Cent.	A.Der.	Cort.Izq.	Cort.Der.
V-4053(C71-C72)	15 X 55	6.32	-0.40	-----	-2.20	1.26	-----	2.12	3.44	-4.19
			3.20	6.90	3.00	3.06	6.60	2.86		

Arm.Superior: 2Ø10(0.11P+1.49=1.60) ----- 2Ø10(1.49+0.11P=1.60)
Arm.Montaje: 2Ø8(0.12P+6.48+0.12P=6.72)
Arm.Inferior: 2Ø25(0.28P+6.48+0.28P=7.04)
Estribos: 28x1eØ6c/0.22(6.13)

Viga continua 20 --- Grupo de plantas: 4

Viga	Sección	Luz	M.Izq.	M.Cent.	M.Der.	A.Izq.	A.Cent.	A.Der.	Cort.Izq.	Cort.Der.
V-4054(Viga continua 53-C71)	15 X 40	1.83	-2.20	-----	0.00	2.93	1.84	0.93	2.55	-0.00
			-----	-0.30	0.00	-----	-----	0.06		

Arm.Superior: 1Ø12(0.13P+1.87=2.00), 1Ø12(0.13P+1.87=2.00) -----
Arm.Montaje: 2Ø8(0.09P+2.09+0.09P=2.27)
Arm.Inferior: 2Ø10(0.14P+2.09+0.14P=2.37)
Estribos: 7x1eØ6c/0.22(1.54)

Viga continua 21 --- Grupo de plantas: 4

Viga	Sección	Luz	M.Izq.	M.Cent.	M.Der.	A.Izq.	A.Cent.	A.Der.	Cort.Izq.	Cort.Der.
V-4055(C73-C74')	15 X 80	5.43	-3.40	-----	-4.30	2.14	-----	2.37	3.42	-3.53
			0.50	3.00	0.10	1.88	1.91	1.88		

Arm.Superior: 1Ø10(0.11P+2.09=2.20), 1Ø10(0.11P+2.09=2.20) ----- 1Ø12(1.80>>), 1Ø12(1.80>>)

IF-2026-34355629-GCABA-DGROC

Arm.Montaje: 2Ø8(0.09P+5.81>>)
Arm.Piel: 4Ø8(5.75)
Arm.Inferior: 2Ø12(0.13P+5.81>>)
Estribos: 24x1eØ8c/0.2(4.63)

Viga	Sección	Luz	M.Izq.	M.Cent.	M.Der.	A.Izq.	A.Cent.	A.Der.	Cort.Izq.	Cort.Der.
V-4056(C74'-C75')	15 X 80	5.43	-4.60	-----	-2.10	2.87	-----	1.88	3.60	-2.40
			-----	2.40	0.90	-----	1.88	1.88		

Arm.Superior: 1Ø12(<<1.80+2.05=3.85), 1Ø12(<<1.80+2.05=3.85) ----- 1Ø10(1.35>>), 1Ø10(1.35>>)
Arm.Montaje: 2Ø8(<<5.90+5.91=11.80)
Arm.Piel: 4Ø8(5.75)
Arm.Inferior: 2Ø12(<<5.94+5.62=11.55)
Estribos: 24x1eØ8c/0.2(4.63)

Viga	Sección	Luz	M.Izq.	M.Cent.	M.Der.	A.Izq.	A.Cent.	A.Der.	Cort.Izq.	Cort.Der.
V-4057(C75'-C76)	15 X 80	5.43	-2.50	-----	-3.90	1.88	-----	2.30	2.80	-3.23
			0.40	2.40	-----	1.88	1.88	-----		

Arm.Superior: 1Ø10(<<1.35+1.60=2.95), 1Ø10(<<1.35+1.60=2.95) ----- 1Ø10(1.85>>), 1Ø10(1.85>>)
Arm.Montaje: 2Ø8(5.88>>)
Arm.Piel: 4Ø8(5.75)
Arm.Inferior: 2Ø12(5.58>>)
Estribos: 24x1eØ8c/0.2(4.63)

Viga	Sección	Luz	M.Izq.	M.Cent.	M.Der.	A.Izq.	A.Cent.	A.Der.	Cort.Izq.	Cort.Der.
V-4058(C76-C77')	15 X 80	5.42	-4.10	-----	-3.10	2.49	-----	1.88	3.44	-3.00
			-----	2.30	0.30	-----	1.88	1.88		

Arm.Superior: 1Ø10(<<1.85+1.85=3.70), 1Ø10(<<1.85+1.85=3.70) ----- 1Ø10(1.65>>), 1Ø10(1.65>>)
Arm.Montaje: 2Ø8(<<5.88+5.88=11.75)
Arm.Piel: 4Ø8(5.75)
Arm.Inferior: 2Ø12(<<5.58+5.58=11.15)
Estribos: 24x1eØ8c/0.2(4.63)

Viga	Sección	Luz	M.Izq.	M.Cent.	M.Der.	A.Izq.	A.Cent.	A.Der.	Cort.Izq.	Cort.Der.
V-4059(C77'-C78')	15 X 80	5.42	-3.20	-----	-2.70	1.94	-----	1.88	3.18	-2.91
			0.20	2.60	0.30	1.88	1.88	1.88		

Arm.Superior: 1Ø10(<<1.65+1.70=3.35), 1Ø10(<<1.65+1.70=3.35) ----- 1Ø10(1.70>>), 1Ø10(1.70>>)
Arm.Montaje: 2Ø8(5.91>>)
Arm.Piel: 4Ø8(5.75)
Arm.Inferior: 2Ø12(5.62>>)
Estribos: 24x1eØ8c/0.2(4.63)

Viga	Sección	Luz	M.Izq.	M.Cent.	M.Der.	A.Izq.	A.Cent.	A.Der.	Cort.Izq.	Cort.Der.
V-4060(C78'-A0)	15 X 80	3.95	-1.60	-----	-0.10	1.88	-----	0.07	1.70	-5.20
			1.30	2.80	1.80	1.88	1.88	1.88		

Arm.Superior: 1Ø10(<<1.70+0.90=2.60), 1Ø10(<<1.70+0.90=2.60) -----
Arm.Montaje: 2Ø8(<<5.91+4.00+0.09P=10.00)
Arm.Piel: 2Ø8(4.16+0.09P=4.25), 2Ø8(4.16+0.09P=4.25)
Arm.Inferior: 2Ø12(<<5.62+4.00+0.13P=9.75)
Estribos: 18x1eØ8c/0.2(3.47)

Viga continua 22 --- Grupo de plantas: 4

Viga	Sección	Luz	M.Izq.	M.Cent.	M.Der.	A.Izq.	A.Cent.	A.Der.	Cort.Izq.	Cort.Der.
V-4061(T17a-T18b)	15 X 40	1.48	0.00	-----	0.00	0.05	-----	0.04	3.53	-2.87
			0.80	1.00	0.50	1.04	1.32	0.89		

Arm.Montaje: 2Ø8(0.09P+1.51+0.09P=1.69)
Arm.Inferior: 2Ø10(0.11P+1.51+0.11P=1.73)
Estribos: 7x1eØ6c/0.22(1.40)

Viga continua 23 --- Grupo de plantas: 4

Viga	Sección	Luz	M.Izq.	M.Cent.	M.Der.	A.Izq.	A.Cent.	A.Der.	Cort.Izq.	Cort.Der.
V-4062(T18a-C79)	15 X 40	1.75	0.00	-----	-0.30	0.89	-----	0.89	1.01	-1.05
			0.20	0.50	0.40	0.89	0.89	0.89		

Arm.Montaje: 2Ø8(0.09P+1.84+0.09P=2.02)
Arm.Inferior: 2Ø10(0.15P+1.84+0.15P=2.14)
Estribos: 8x1eØ6c/0.22(1.61)

Viga continua 24 --- Grupo de plantas: 4

Viga	Sección	Luz	M.Izq.	M.Cent.	M.Der.	A.Izq.	A.Cent.	A.Der.	Cort.Izq.	Cort.Der.
V-4063(C92-C93)	15 X 80	5.43	-3.40	-----	-3.20	2.13	-----	1.88	3.10	-3.07
			0.50	2.60	0.50	1.88	1.88	1.88		

Arm.Superior: 1Ø10(0.11P+2.14=2.25), 1Ø10(0.11P+2.14=2.25) ----- 1Ø10(1.70>>), 1Ø10(1.70>>)

IF-2026-34353629-GCABA-DGROC

Arm.Montaje: 2Ø8(0.09P+5.81>>)
Arm.Piel: 4Ø8(5.75)
Arm.Inferior: 2Ø12(0.13P+5.81>>)
Estribos: 24x1eØ8c/0.2(4.63)

V-4064(C93-C94)	15 X 80	5.43	-3.40	-----	-2.60	2.08	-----	1.88	3.16	-2.22
			0.00	1.90	0.40	1.88	1.88	1.88		

Arm.Superior: 1Ø10(<<1.70+1.80=3.50), 1Ø10(<<1.70+1.80=3.50) ----- 1Ø10(1.60>>), 1Ø10(1.60>>)
Arm.Montaje: 2Ø8(<<5.90+5.91=11.80)
Arm.Piel: 4Ø8(5.75)
Arm.Inferior: 2Ø12(<<5.94+5.62=11.55)
Estribos: 24x1eØ8c/0.2(4.63)

V-4065(C94-C95)	15 X 80	5.43	-3.00	-----	-2.80	1.88	-----	1.88	2.55	-2.74
			0.20	2.00	0.50	1.88	1.88	1.88		

Arm.Superior: 1Ø10(<<1.60+1.80=3.40), 1Ø10(<<1.60+1.80=3.40) ----- 1Ø10(1.65>>), 1Ø10(1.65>>)
Arm.Montaje: 2Ø8(5.88>>)
Arm.Piel: 4Ø8(5.75)
Arm.Inferior: 2Ø12(5.58>>)
Estribos: 24x1eØ8c/0.2(4.63)

V-4066(C95-C96)	15 X 80	5.42	-2.90	-----	-3.30	1.88	-----	1.97	3.03	-2.66
			0.40	2.00	0.10	1.88	1.88	1.88		

Arm.Superior: 1Ø10(<<1.65+1.65=3.30), 1Ø10(<<1.65+1.65=3.30) ----- 1Ø10(1.80>>), 1Ø10(1.80>>)
Arm.Montaje: 2Ø8(<<5.88+5.88=11.75)
Arm.Piel: 4Ø8(5.75)
Arm.Inferior: 2Ø12(<<5.58+5.58=11.15)
Estribos: 24x1eØ8c/0.2(4.63)

V-4067(C96-C97)	15 X 80	5.42	-3.40	-----	-2.60	2.03	-----	1.88	2.62	-2.70
			0.10	1.90	0.50	1.88	1.88	1.88		

Arm.Superior: 1Ø10(<<1.80+1.85=3.65), 1Ø10(<<1.80+1.85=3.65) ----- 1Ø10(1.65>>), 1Ø10(1.65>>)
Arm.Montaje: 2Ø8(5.88>>)
Arm.Piel: 4Ø8(5.75)
Arm.Inferior: 2Ø12(5.58>>)
Estribos: 24x1eØ8c/0.2(4.63)

V-4068(C97-C98)	15 X 80	5.43	-2.90	-----	-2.90	1.88	-----	1.88	2.83	-2.74
			0.40	2.20	0.20	1.88	1.88	1.88		

Arm.Superior: 1Ø10(<<1.65+1.70=3.35), 1Ø10(<<1.65+1.70=3.35) ----- 1Ø10(1.75>>), 1Ø10(1.75>>)
Arm.Montaje: 2Ø8(<<5.88+5.88=11.75)
Arm.Piel: 4Ø8(5.75)
Arm.Inferior: 2Ø12(<<5.58+5.58=11.15)
Estribos: 24x1eØ8c/0.2(4.63)

V-4069(C98-C99)	15 X 80	5.90	-2.50	-----	-5.00	1.88	1.88	3.22	2.57	-3.53
			1.20	2.70	-----	1.88	1.88	-----		

Arm.Superior: 1Ø10(<<1.75+1.55=3.30), 1Ø10(<<1.75+1.55=3.30) ----- 1Ø12(2.70), 1Ø12(2.70)
Arm.Montaje: 2Ø8(6.50)
Arm.Piel: 4Ø8(6.20)
Arm.Inferior: 2Ø12(6.92+0.13P=7.05)
Estribos: 24x1eØ8c/0.2(4.62)

Viga continua 25 --- Grupo de plantas: 4

Viga	Sección	Luz	M.Izq.	M.Cent.	M.Der.	A.Izq.	A.Cent.	A.Der.	Cort.Izq.	Cort.Der.
V-4070(C26-A28)	15 X 55	7.51	-14.90	-----	0.00	14.11	-----	-----	13.07	-5.96
			-----	9.70	7.10	-----	9.31	6.81		

Arm.Superior: 1Ø25(0.28P+3.32=3.60), 1Ø25(0.28P+2.92=3.20), 1Ø25(0.28P+2.22=2.50) -----
Arm.Montaje: 2Ø8(0.09P+7.96+0.09P=8.14)
Arm.Inferior: 2Ø25(0.28P+7.96+0.28P=8.52)
Estribos: 18x1eØ8c/0.1(1.80), 24x1eØ6c/0.22(5.22)

Viga continua 26 --- Grupo de plantas: 4

Viga	Sección	Luz	M.Izq.	M.Cent.	M.Der.	A.Izq.	A.Cent.	A.Der.	Cort.Izq.	Cort.Der.
V-4071(C45-C36)	15 X 55	5.65	-4.80	-----	-5.30	4.36	-----	4.79	7.16	-7.41
			0.90	3.60	0.70	1.26	3.49	1.26		

Arm.Superior: 1Ø16(0.18P+2.07=2.25), 1Ø16(0.18P+2.07=2.25) ----- 1Ø16(2.12+0.18P=2.30), 1Ø16(2.12+0.18P=2.30)
Arm.Montaje: 2Ø8(0.09P+6.41+0.09P=6.59)
Arm.Inferior: 2Ø16(0.18P+6.41+0.18P=6.77)

IF-2026-34355629-GCABA-DGROC

Estribos: 23x1eØ6c/0.22(4.85)

Viga continua 27 --- Grupo de plantas: 4

Viga	Sección	Luz	M.Izq.	M.Cent.	M.Der.	A.Izq.	A.Cent.	A.Der.	Cort.Izq.	Cort.Der.
V-4072(C27-C13)	15 X 40	4.78	-2.70	-----	-7.10	3.60	-----	8.92	5.43	-15.02
			1.20	3.30	-----	1.66	4.40	-----		
Arm.Superior: 1Ø10(0.11P+1.09=1.20), 1Ø10(0.11P+1.09=1.20) ----- 1Ø25(2.20>>), 1Ø25(1.15>>)										
Arm.Montaje: 2Ø12(0.17P+5.23=5.40)										
Arm.Inferior: 2Ø16(0.18P+4.72=4.90), 1Ø12(2.70)										
Estribos: 5x1eØ6c/0.19(0.80), 10x1eØ6c/0.22(2.15), 10x1eØ10c/0.11(1.10)										
V-4073(C13-C2)	15 X 40	3.00	-4.90	-----	-1.30	4.48	-----	1.68	3.93	-3.03
			0.70	1.60	0.60	0.97	2.22	0.89		
Arm.Superior: 1Ø25(<<2.20+1.05=3.25), 1Ø25(<<1.15+0.70=1.85) ----- 2Ø10(0.89+0.11P=1.00)										
Arm.Montaje: 2Ø8(3.89+0.11P=4.00)										
Arm.Inferior: 2Ø12(3.62+0.13P=3.75)										
Estribos: 14x1eØ6c/0.22(2.90)										

Viga continua 28 --- Grupo de plantas: 4

Viga	Sección	Luz	M.Izq.	M.Cent.	M.Der.	A.Izq.	A.Cent.	A.Der.	Cort.Izq.	Cort.Der.
V-4074(C46-C42)	15 X 40	3.53	-2.90	-----	-1.80	3.85	0.89	2.40	3.32	-3.92
			-----	0.60	0.00	-----	0.89	0.89		
Arm.Superior: 1Ø16(0.18P+1.47=1.65), 1Ø16(0.18P+1.47=1.65) ----- 2Ø10(1.09+0.11P=1.20)										
Arm.Montaje: 2Ø8(0.12P+3.49+0.12P=3.73)										
Arm.Inferior: 2Ø10(0.11P+3.49+0.11P=3.71)										
Estribos: 15x1eØ6c/0.22(3.13)										

Viga continua 29 --- Grupo de plantas: 4

Viga	Sección	Luz	M.Izq.	M.Cent.	M.Der.	A.Izq.	A.Cent.	A.Der.	Cort.Izq.	Cort.Der.
V-4075(A39-A40)	15 X 40	3.10	-0.50	-----	-0.50	0.89	-----	0.89	0.89	-0.84
			0.10	0.40	0.00	0.89	0.89	0.89		
Arm.Montaje: 2Ø8(0.09P+3.46+0.09P=3.64)										
Arm.Inferior: 2Ø10(0.11P+3.46+0.11P=3.68)										
Estribos: 13x1eØ6c/0.22(2.70)										

Viga continua 30 --- Grupo de plantas: 4

Viga	Sección	Luz	M.Izq.	M.Cent.	M.Der.	A.Izq.	A.Cent.	A.Der.	Cort.Izq.	Cort.Der.
V-4076(Viga continua 4-C14)	15 X 40	4.78	-1.10	-----	-7.00	1.52	-----	8.78	2.75	-13.08
			0.70	2.40	-----	0.95	3.25	-----		
Arm.Superior: ----- 1Ø25(2.20>>), 1Ø25(1.20>>)										
Arm.Montaje: 2Ø12(0.13P+5.17=5.30)										
Arm.Inferior: 2Ø12(0.15P+4.48>>), 1Ø12(4.65)										
Estribos: 14x1eØ6c/0.22(2.98), 8x1eØ10c/0.14(1.12)										
V-4077(C14-C3)	15 X 40	3.00	-4.70	-----	-1.20	4.15	-----	1.62	3.71	-2.31
			0.70	1.50	0.40	0.94	2.08	0.89		
Arm.Superior: 1Ø25(<<2.20+1.05=3.25), 1Ø25(<<1.20+0.70=1.90) ----- 2Ø10(0.89+0.11P=1.00)										
Arm.Montaje: 2Ø8(3.89+0.11P=4.00)										
Arm.Inferior: 2Ø12(<<4.63+3.43+0.13P=8.19)										
Estribos: 14x1eØ6c/0.22(2.90)										

Viga continua 31 --- Grupo de plantas: 4

Viga	Sección	Luz	M.Izq.	M.Cent.	M.Der.	A.Izq.	A.Cent.	A.Der.	Cort.Izq.	Cort.Der.
V-4078(C47-C43)	15 X 40	4.29	-4.20	-----	-2.20	5.62	-----	2.82	5.00	-9.39
			-----	2.30	1.70	-----	3.12	2.24		
Arm.Superior: 1Ø16(0.18P+1.52=1.70), 2Ø16(0.18P+1.52=1.70) ----- 1Ø12(1.15>>), 1Ø12(1.15>>)										
Arm.Montaje: 2Ø8(0.13P+4.27>>)										
Arm.Inferior: 2Ø12(0.13P+4.27>>), 1Ø12(3.55)										
Estribos: 14x1eØ6c/0.22(2.99), 8x1eØ6c/0.1(0.80)										
V-4079(C43-A26)	15 X 40	2.04	-0.80	-----	-0.10	0.53	-----	0.20	1.32	-3.55

IF-2026-34355629-GCABA-DGROC

2.50 2.30 0.80 3.34 3.16 1.04
Arm.Superior: 1Ø12(<<1.15+0.45=1.60), 1Ø12(<<1.15+0.45=1.60) -----
Arm.Montaje: 2Ø8(<<4.40+2.09+0.09P=6.58)
Arm.Inferior: 2Ø12(<<4.40+2.09+0.13P=6.62), 1Ø12(2.25)
Estribos: 8x1eØ6c/0.22(1.66)

Viga continua 32 --- Grupo de plantas: 4

Viga	Sección	Luz	M.Izq.	M.Cent.	M.Der.	A.Izq.	A.Cent.	A.Der.	Cort.Izq.	Cort.Der.
V-4080(A37-A38)	15 X 40	3.14	-0.50	-----	-0.60	0.89	-----	0.89	0.73	-0.98
			0.00	0.40	-----	0.89	0.89	-----		

Arm.Montaje: 2Ø8(0.09P+3.46+0.09P=3.64)
Arm.Inferior: 2Ø10(0.11P+3.46+0.11P=3.68)
Estribos: 13x1eØ6c/0.22(2.77)

Viga continua 33 --- Grupo de plantas: 4

Viga	Sección	Luz	M.Izq.	M.Cent.	M.Der.	A.Izq.	A.Cent.	A.Der.	Cort.Izq.	Cort.Der.
V-4081(A10-C15)	15 X 40	4.83	-0.30	-----	-6.90	0.89	-----	8.65	2.55	-14.51
			1.50	3.30	-----	1.98	4.41	-----		
V-4082(C15-C4)	15 X 40	3.00	-4.90	-----	-1.40	4.41	-----	1.83	4.17	-3.43
			0.70	1.90	0.70	0.93	2.54	0.89		

Arm.Superior: ----- 1Ø25(2.25>>), 1Ø25(1.40>>)
Arm.Montaje: 2Ø8(0.09P+4.53>>)
Arm.Inferior: 2Ø16(0.18P+4.72=4.90), 1Ø12(2.70)
Estribos: 14x1eØ6c/0.22(3.07), 9x1eØ10c/0.12(1.08)
Arm.Superior: 1Ø25(<<2.25+1.05=3.30), 1Ø25(<<1.40+0.70=2.10) ----- 1Ø10(0.89+0.11P=1.00), 1Ø10(0.89+0.11P=1.00)
Arm.Montaje: 2Ø8(<<4.62+3.43+0.11P=8.16)
Arm.Inferior: 2Ø12(3.62+0.13P=3.75), 1Ø10(2.05)
Estribos: 14x1eØ6c/0.22(2.90)

Viga continua 34 --- Grupo de plantas: 4

Viga	Sección	Luz	M.Izq.	M.Cent.	M.Der.	A.Izq.	A.Cent.	A.Der.	Cort.Izq.	Cort.Der.
V-4083(C48-C44)	15 X 40	3.53	-2.70	-----	-2.10	3.68	0.89	2.74	2.91	-4.50
			-----	0.50	-----	-----	0.89	-----		

Arm.Superior: 1Ø16(0.18P+1.47=1.65), 1Ø16(0.18P+1.47=1.65) ----- 1Ø12(1.12+0.13P=1.25), 1Ø12(1.12+0.13P=1.25)
Arm.Montaje: 2Ø8(0.12P+3.49+0.12P=3.73)
Arm.Inferior: 2Ø10(0.11P+3.49+0.11P=3.71)
Estribos: 15x1eØ6c/0.22(3.13)

Viga continua 35 --- Grupo de plantas: 4

Viga	Sección	Luz	M.Izq.	M.Cent.	M.Der.	A.Izq.	A.Cent.	A.Der.	Cort.Izq.	Cort.Der.
V-4084(C92-C84)	15 X 80	2.78	-0.50	-----	-1.80	1.88	1.88	1.88	0.56	-1.57
			0.50	0.80	0.80	1.88	1.88	1.88		
V-4085(C84-C73)	15 X 80	5.45	-3.20	-----	-1.00	2.00	-----	1.88	4.34	-2.56
			1.70	5.50	2.90	1.88	3.51	1.88		

Arm.Superior: ----- 1Ø10(0.65>>), 1Ø10(0.65>>)
Arm.Montaje: 2Ø12(0.13P+3.17=3.30)
Arm.Piel: 2Ø8(0.09P+3.06=3.15), 2Ø8(0.09P+3.06=3.15)
Arm.Inferior: 2Ø12(0.15P+3.05=3.20)
Estribos: 12x1eØ8c/0.2(2.38)
Arm.Superior: 1Ø10(<<0.65+1.55=2.20), 1Ø10(<<0.65+1.55=2.20) ----- 1Ø10(1.29+0.11P=1.40), 1Ø10(1.29+0.11P=1.40)
Arm.Montaje: 2Ø8(6.01+0.09P=6.10)
Arm.Piel: 2Ø8(5.71+0.09P=5.80), 2Ø8(5.71+0.09P=5.80)
Arm.Inferior: 2Ø16(5.72+0.18P=5.90)
Estribos: 26x1eØ8c/0.2(5.05)

Viga continua 36 --- Grupo de plantas: 4

Viga	Sección	Luz	M.Izq.	M.Cent.	M.Der.	A.Izq.	A.Cent.	A.Der.	Cort.Izq.	Cort.Der.
V-4086(C29-C16)	15 X 40	3.46	-1.00	-----	-4.60	1.37	-----	4.83	2.86	-8.34

IF-2026-34355629-GCABA-DGROC

				0.80	2.00	-----	1.14	2.71	-----		

Arm.Superior: 2Ø10(0.11P+0.89=1.00) ----- 1Ø20(1.30>>), 1Ø20(1.30>>)
Arm.Montaje: 2Ø8(0.10P+3.54>>)
Arm.Inferior: 2Ø12(0.13P+3.54>>), 1Ø10(2.20)
Estribos: 10x1eØ6c/0.22(2.16), 7x1eØ6c/0.12(0.80)

V-4087(C16-C5)	15 X 40	4.34	-4.70	-----	-1.50	5.28	-----	2.00	8.19	-3.19	
			0.00	2.30	0.90	0.89	3.18	1.27			

Arm.Superior: 1Ø20(<<1.30+1.45=2.75), 1Ø20(<<1.30+1.45=2.75) ----- 2Ø10(1.04+0.11P=1.15)
Arm.Montaje: 2Ø8(<<3.64+4.42+0.12P=8.18)
Arm.Inferior: 2Ø12(<<3.67+4.42+0.13P=8.22), 1Ø12(2.90)
Estribos: 8x1eØ6c/0.1(0.80), 14x1eØ6c/0.22(3.04)

Viga continua 37 --- Grupo de plantas: 4

Viga	Sección	Luz	M.Izq.	M.Cent.	M.Der.	A.Izq.	A.Cent.	A.Der.	Cort.Izq.	Cort.Der.
V-4088(C49-C39)	15 X 55	5.65	-4.70	-----	-4.90	4.24	-----	4.43	7.04	-7.10
			0.60	3.60	0.60	1.26	3.40	1.26		

Arm.Superior: 1Ø16(0.18P+2.02=2.20), 1Ø16(0.18P+2.02=2.20) ----- 1Ø16(2.02+0.18P=2.20), 1Ø16(2.02+0.18P=2.20)
Arm.Montaje: 2Ø8(0.09P+6.41+0.09P=6.59)
Arm.Inferior: 2Ø16(0.18P+6.41+0.18P=6.77)
Estribos: 23x1eØ6c/0.22(4.85)

Viga continua 38 --- Grupo de plantas: 4

Viga	Sección	Luz	M.Izq.	M.Cent.	M.Der.	A.Izq.	A.Cent.	A.Der.	Cort.Izq.	Cort.Der.
V-4089(C93-C80)	15 X 40	5.17	-3.20	-----	-3.50	4.29	-----	4.42	6.33	-7.79
			1.00	2.70	-----	1.40	3.59	-----		

Arm.Superior: 1Ø16(0.18P+1.27=1.45), 1Ø16(0.18P+1.27=1.45) ----- 1Ø16(1.95), 1Ø16(1.95)
Arm.Montaje: 2Ø8(0.13P+4.87=5.00)
Arm.Inferior: 2Ø16(0.18P+5.23+0.18P=5.59)
Estribos: 5x1eØ6c/0.16(0.80), 11x1eØ6c/0.22(2.37), 9x1eØ6c/0.1(0.90)

Viga continua 39 --- Grupo de plantas: 4

Viga	Sección	Luz	M.Izq.	M.Cent.	M.Der.	A.Izq.	A.Cent.	A.Der.	Cort.Izq.	Cort.Der.
V-4090(C17-C6)	15 X 40	4.34	-3.80	-----	-1.40	4.73	-----	1.89	7.84	-2.79
			-----	2.00	0.70	-----	2.69	0.91		

Arm.Superior: 1Ø16(0.18P+1.92=2.10), 1Ø16(0.18P+1.92=2.10) ----- 2Ø10(1.04+0.11P=1.15)
Arm.Montaje: 2Ø8(0.11P+4.80+0.11P=5.02)
Arm.Inferior: 2Ø12(0.13P+4.80+0.13P=5.06), 1Ø10(2.65)
Estribos: 8x1eØ6c/0.11(0.80), 14x1eØ6c/0.22(3.04)

Viga continua 40 --- Grupo de plantas: 4

Viga	Sección	Luz	M.Izq.	M.Cent.	M.Der.	A.Izq.	A.Cent.	A.Der.	Cort.Izq.	Cort.Der.
V-4091(C94-C86)	15 X 40	3.08	-0.90	-----	-6.30	1.20	0.89	5.59	1.83	-4.51
			0.10	0.40	-----	0.89	0.89	-----		

Arm.Superior: ----- 1Ø25(1.25>>), 1Ø25(0.75>>)
Arm.Montaje: 2Ø10(0.11P+3.29=3.40)
Arm.Inferior: 2Ø10(0.11P+2.89=3.00)
Estribos: 10x1eØ6c/0.22(2.18)

V-4092(C86-C75')	15 X 40	5.15	-8.00	-----	-3.70	9.56	-----	4.99	15.18	-7.34	
			0.20	4.60	2.10	0.89	6.28	2.82			

Arm.Superior: 1Ø25(<<1.25+2.35=3.60), 1Ø25(<<0.75+1.70=2.45) ----- 1Ø16(1.42+0.23P=1.65), 1Ø16(1.42+0.23P=1.65)
Arm.Montaje: 2Ø8(6.16+0.14P=6.30)
Arm.Inferior: 2Ø20(5.83+0.22P=6.05)
Estribos: 11x1eØ10c/0.1(1.10), 14x1eØ6c/0.22(3.15), 7x1eØ6c/0.12(0.80)

Viga continua 41 --- Grupo de plantas: 4

Viga	Sección	Luz	M.Izq.	M.Cent.	M.Der.	A.Izq.	A.Cent.	A.Der.	Cort.Izq.	Cort.Der.
V-4093(C31-C18)	15 X 40	3.46	-1.10	-----	-4.60	1.50	-----	4.76	3.10	-9.42
			0.80	1.90	-----	1.05	2.60	-----		

IF-2026-34355629-GCABA-DGROC

Arm.Superior: 2Ø10(0.11P+0.89=1.00) ----- 1Ø20(1.25>>), 1Ø20(1.25>>)
Arm.Montaje: 2Ø8(0.10P+3.54>>)
Arm.Inferior: 2Ø12(0.13P+3.54>>), 1Ø10(2.10)
Estribos: 10x1eØ6c/0.22(2.16), 7x1eØ6c/0.12(0.80)

Viga	Sección	Luz	M.Izq.	M.Cent.	M.Der.	A.Izq.	A.Cent.	A.Der.	Cort.Izq.	Cort.Der.
V-4094(C18-C7)	15 X 40	4.34	-4.60	-----	-1.90	5.10	-----	2.50	8.44	-3.83
			0.10	2.10	0.70	0.89	2.89	0.99		

Arm.Superior: 1Ø20(<<1.25+1.40=2.65), 1Ø20(<<1.25+1.40=2.65) ----- 2Ø10(1.09+0.11P=1.20)
Arm.Montaje: 2Ø8(<<3.64+4.42+0.12P=8.18)
Arm.Inferior: 2Ø12(<<3.67+4.42+0.13P=8.22), 1Ø10(2.65)
Estribos: 8x1eØ6c/0.1(0.80), 14x1eØ6c/0.22(3.04)

Viga continua 42 --- Grupo de plantas: 4

Viga	Sección	Luz	M.Izq.	M.Cent.	M.Der.	A.Izq.	A.Cent.	A.Der.	Cort.Izq.	Cort.Der.
V-4095(C95-C81)	15 X 40	5.17	-3.10	-----	-3.10	4.10	-----	3.91	6.08	-7.08
			1.00	2.50	0.00	1.30	3.36	-----		

Arm.Superior: 1Ø16(0.18P+1.22=1.40), 1Ø16(0.18P+1.22=1.40) ----- 1Ø16(1.75), 1Ø16(1.75)
Arm.Montaje: 2Ø8(0.13P+4.87=5.00)
Arm.Inferior: 2Ø12(0.13P+5.23+0.13P=5.49), 1Ø12(3.20)
Estribos: 5x1eØ6c/0.17(0.80), 11x1eØ6c/0.22(2.43), 7x1eØ6c/0.12(0.84)

Viga continua 43 --- Grupo de plantas: 4

Viga	Sección	Luz	M.Izq.	M.Cent.	M.Der.	A.Izq.	A.Cent.	A.Der.	Cort.Izq.	Cort.Der.
V-4096(C19-C8)	15 X 40	4.74	-3.20	-----	-1.60	4.08	-----	2.17	6.48	-3.01
			-----	1.50	0.50	-----	2.09	0.89		

Arm.Superior: 1Ø16(0.18P+2.02=2.20), 1Ø16(0.18P+2.02=2.20) ----- 2Ø10(1.04+0.11P=1.15)
Arm.Montaje: 2Ø8(4.58+0.12P=4.70)
Arm.Inferior: 2Ø12(0.13P+4.80+0.13P=5.06)
Estribos: 5x1eØ6c/0.16(0.80), 14x1eØ6c/0.22(3.04)

Viga continua 44 --- Grupo de plantas: 4

Viga	Sección	Luz	M.Izq.	M.Cent.	M.Der.	A.Izq.	A.Cent.	A.Der.	Cort.Izq.	Cort.Der.
V-4097(C96-C88)	15 X 40	3.08	-1.00	-----	-6.30	1.31	0.89	5.64	2.00	-4.57
			0.10	0.40	-----	0.89	0.89	-----		

Arm.Superior: ----- 1Ø25(1.25>>), 1Ø25(0.75>>)
Arm.Montaje: 2Ø10(0.11P+3.29=3.40)
Arm.Inferior: 2Ø10(0.11P+2.89=3.00)
Estribos: 10x1eØ6c/0.22(2.18)

V-4098(C88-C77')	15 X 40	5.15	-8.10	-----	-4.10	9.69	-----	5.50	14.75	-7.96
			0.20	4.80	2.20	0.89	6.46	2.93		

Arm.Superior: 1Ø25(<<1.25+2.40=3.65), 1Ø25(<<0.75+1.75=2.50) ----- 1Ø16(1.32+0.18P=1.50), 2Ø16(1.32+0.18P=1.50)
Arm.Montaje: 2Ø8(6.16+0.14P=6.30)
Arm.Inferior: 2Ø25(5.87+0.28P=6.15)
Estribos: 12x1eØ10c/0.1(1.20), 13x1eØ6c/0.22(2.83), 6x1eØ8c/0.17(1.02)

Viga continua 45 --- Grupo de plantas: 4

Viga	Sección	Luz	M.Izq.	M.Cent.	M.Der.	A.Izq.	A.Cent.	A.Der.	Cort.Izq.	Cort.Der.
V-4099(C33-C20)	15 X 40	3.46	-1.00	-----	-4.20	1.36	-----	4.37	3.05	-7.99
			0.80	1.90	-----	1.08	2.57	-----		

Arm.Superior: 2Ø10(0.11P+0.89=1.00) ----- 1Ø16(1.35>>), 1Ø16(1.35>>)
Arm.Montaje: 2Ø8(0.10P+3.54>>)
Arm.Inferior: 2Ø12(0.13P+3.54>>), 1Ø10(2.10)
Estribos: 10x1eØ6c/0.22(2.16), 5x1eØ6c/0.16(0.80)

V-4100(C20-C9)	15 X 40	4.34	-4.30	-----	-1.80	4.72	-----	2.37	7.82	-3.32
			0.00	1.90	0.50	0.89	2.60	0.89		

Arm.Superior: 1Ø16(<<1.35+1.50=2.85), 1Ø16(<<1.35+1.50=2.85) ----- 2Ø10(1.04+0.11P=1.15)
Arm.Montaje: 2Ø8(<<3.64+4.42+0.11P=8.17)
Arm.Inferior: 2Ø12(<<3.67+4.42+0.13P=8.22), 1Ø10(2.65)
Estribos: 7x1eØ6c/0.12(0.80), 14x1eØ6c/0.22(3.04)

Viga continua 46 --- Grupo de plantas: 4

Viga	Sección	Luz	M.Izq.	M.Cent.	M.Der.	A.Izq.	A.Cent.	A.Der.	Cort.Izq.	Cort.Der.
V-4101(C97-C82)	15 X 40	5.17	-2.90	-----	-2.90	3.82	-----	3.65	5.83	-6.60
			0.90	2.50	0.00	1.26	3.35	-----		

Arm.Superior: 1Ø16(0.18P+1.17=1.35), 1Ø16(0.18P+1.17=1.35) ----- 1Ø16(1.65), 1Ø16(1.65)
Arm.Montaje: 2Ø8(0.13P+4.87=5.00)
Arm.Inferior: 2Ø12(0.13P+5.23+0.13P=5.49), 1Ø12(3.15)
Estribos: 4x1eØ6c/0.21(0.80), 11x1eØ6c/0.22(2.47), 6x1eØ6c/0.15(0.80)

Viga continua 47 --- Grupo de plantas: 4

Viga	Sección	Luz	M.Izq.	M.Cent.	M.Der.	A.Izq.	A.Cent.	A.Der.	Cort.Izq.	Cort.Der.
V-4102(C21-C10)	15 X 40	4.74	-3.50	-----	-1.60	4.54	-----	2.15	7.23	-2.78
			-----	1.60	0.50	-----	2.17	0.89		

Arm.Superior: 1Ø16(0.18P+2.12=2.30), 1Ø16(0.18P+2.12=2.30) ----- 2Ø10(1.04+0.11P=1.15)
Arm.Montaje: 2Ø8(4.59+0.11P=4.70)
Arm.Inferior: 2Ø12(0.13P+4.80+0.13P=5.06)
Estribos: 7x1eØ6c/0.12(0.84), 14x1eØ6c/0.22(3.00)

Viga continua 48 --- Grupo de plantas: 4

Viga	Sección	Luz	M.Izq.	M.Cent.	M.Der.	A.Izq.	A.Cent.	A.Der.	Cort.Izq.	Cort.Der.
V-4103(T16-C67)	15 X 80	6.40	-8.00	-----	-3.50	5.17	-----	2.19	5.33	-3.82
			0.30	4.50	2.10	1.88	2.90	1.88		
V-4104(C67-C63)	15 X 80	3.10	-1.20	-----	-3.60	1.88	1.88	2.28	0.53	-2.52
			1.40	1.00	-----	1.88	1.88	-----		
V-4105(C63-C58)	15 X 80	3.10	-2.20	-----	-1.60	1.88	1.88	1.88	2.26	-1.77
			0.20	0.80	0.80	1.88	1.88	1.88		
V-4106(C58-C54)	15 X 80	3.10	-2.20	-----	-2.80	1.88	1.88	1.88	1.40	-1.47
			-----	0.20	0.30	-----	1.88	1.88		
V-4107(C54-C50)	15 X 80	6.20	-4.20	-----	-3.60	2.62	-----	2.27	3.85	-3.06
			0.60	3.70	0.60	1.88	2.39	1.88		
V-4108(C50-T11)	15 X 80	6.33	-3.00	-----	-8.90	1.88	-----	5.70	2.99	-5.76
			1.90	3.80	-----	1.88	2.47	-----		

Arm.Superior: 1Ø16(0.18P+2.82=3.00), 2Ø16(0.18P+2.82=3.00) ----- 1Ø10(1.75>>), 1Ø10(1.75>>)
Arm.Montaje: 2Ø8(0.09P+6.78>>)
Arm.Piel: 4Ø8(6.70)
Arm.Inferior: 2Ø12(0.13P+6.78>>), 1Ø10(4.45)
Estribos: 28x1eØ8c/0.2(5.60)

Arm.Superior: 1Ø10(<<3.10>>), 1Ø10(<<3.10>>) -----
Arm.Montaje: 2Ø8(<<6.87+3.58=10.45)
Arm.Piel: 4Ø8(3.45)
Arm.Inferior: 2Ø12(<<6.91+3.29=10.20)
Estribos: 12x1eØ8c/0.2(2.30)

Arm.Superior: 1Ø10(<<4.85+1.30=6.15), 1Ø10(<<4.85+1.30=6.15) ----- 1Ø12(1.25>>), 1Ø12(1.25>>)
Arm.Montaje: 2Ø10(3.70)
Arm.Piel: 4Ø8(3.45)
Arm.Inferior: 2Ø12(3.25>>)
Estribos: 12x1eØ8c/0.2(2.30)

Arm.Superior: 1Ø12(<<3.10>>), 1Ø12(<<3.10>>) -----
Arm.Montaje: 2Ø8(3.35>>)
Arm.Piel: 4Ø8(3.40)
Arm.Inferior: 2Ø12(<<3.25+3.25=6.50)
Estribos: 12x1eØ8c/0.2(2.30)

Arm.Superior: 1Ø12(<<4.35+1.90=6.25), 1Ø12(<<4.35+1.90=6.25) ----- 1Ø10(1.90>>), 1Ø10(1.90>>)
Arm.Montaje: 2Ø8(<<3.35+6.65=10.00)
Arm.Piel: 4Ø8(6.50)
Arm.Inferior: 2Ø12(6.50), 1Ø10(3.75)
Estribos: 27x1eØ8c/0.2(5.40)

Arm.Superior: 1Ø10(<<1.90+1.75=3.65), 1Ø10(<<1.90+1.75=3.65) ----- 1Ø16(2.92+0.18P=3.10), 2Ø16(2.92+0.18P=3.10)
Arm.Montaje: 2Ø8(7.16+0.09P=7.25)
Arm.Piel: 4Ø8(6.65)
Arm.Inferior: 2Ø12(6.87+0.13P=7.00), 1Ø10(3.95)

IF-2026-34355629-GCABA-DGROC

Estribos: 28x1eØ8c/0.2(5.53)

Viga continua 49 --- Grupo de plantas: 4

Viga	Sección	Luz	M.Izq.	M.Cent.	M.Der.	A.Izq.	A.Cent.	A.Der.	Cort.Izq.	Cort.Der.
V-4109(C98-C83)	15 X 40	5.17	-3.90	-----	-4.10	5.22	-----	5.03	7.93	-12.03
			1.10	3.30	0.70	1.50	4.53	0.89		
V-4110(C83-A4)	15 X 40	3.23	-2.20	-----	0.00	1.52	-----	0.06	2.24	-2.03
			2.40	2.90	1.00	3.28	3.90	1.30		

Arm.Superior: 1Ø16(0.18P+1.17=1.35), 2Ø16(0.18P+1.17=1.35) ----- 1Ø20(1.45>>), 1Ø20(1.45>>)
Arm.Montaje: 2Ø8(0.14P+4.80>>)
Arm.Inferior: 2Ø16(0.18P+4.80>>), 1Ø12(2.85)
Estribos: 8x1eØ6c/0.11(0.80), 12x1eØ6c/0.22(2.63), 6x1eØ8c/0.14(0.84)

Arm.Superior: 1Ø20(<<1.45+0.85=2.30), 1Ø20(<<1.45+0.85=2.30) -----
Arm.Montaje: 2Ø8(<<4.94+3.74+0.09P=8.77)
Arm.Inferior: 2Ø16(<<4.98+3.74+0.18P=8.90)
Estribos: 15x1eØ6c/0.22(3.16)

Viga continua 50 --- Grupo de plantas: 4

Viga	Sección	Luz	M.Izq.	M.Cent.	M.Der.	A.Izq.	A.Cent.	A.Der.	Cort.Izq.	Cort.Der.
V-4111(T10-C22)	15 X 40	3.56	0.00	-----	-3.10	0.05	-----	3.32	1.56	-6.57
			0.90	1.70	0.10	1.16	2.26	0.89		
V-4112(C22-C11)	15 X 40	4.34	-3.10	-----	-1.80	3.35	-----	2.45	5.49	-2.88
			0.10	1.70	0.40	0.89	2.32	0.89		

Arm.Superior: ----- 1Ø16(1.15>>), 1Ø16(1.15>>)
Arm.Montaje: 2Ø8(0.09P+3.61>>)
Arm.Inferior: 2Ø10(0.11P+3.61>>), 1Ø10(2.60)
Estribos: 14x1eØ6c/0.22(3.08)

Arm.Superior: 1Ø16(<<1.15+1.25=2.40), 1Ø16(<<1.15+1.25=2.40) ----- 2Ø10(1.09+0.11P=1.20)
Arm.Montaje: 2Ø8(<<3.70+4.42+0.12P=8.24)
Arm.Inferior: 2Ø10(<<3.72+4.42+0.11P=8.25), 1Ø10(2.65)
Estribos: 18x1eØ6c/0.22(3.84)

Viga continua 51 --- Grupo de plantas: 4

Viga	Sección	Luz	M.Izq.	M.Cent.	M.Der.	A.Izq.	A.Cent.	A.Der.	Cort.Izq.	Cort.Der.
V-4113(-)	15 X 40	3.08	-0.80	-----	-0.10	1.13	0.89	0.89	0.82	-0.24
			-----	0.00	0.00	-----	0.89	0.89		

Arm.Superior: 2Ø10(0.11P+0.99=1.10) -----
Arm.Montaje: 2Ø8(0.09P+3.41+0.09P=3.59)
Arm.Inferior: 2Ø10(0.11P+3.41+0.11P=3.63)
Estribos: 13x1eØ6c/0.22(2.70)

Viga continua 53 --- Grupo de plantas: 4

Viga	Sección	Luz	M.Izq.	M.Cent.	M.Der.	A.Izq.	A.Cent.	A.Der.	Cort.Izq.	Cort.Der.
V-4114(T16-C68)	15 X 40	6.13	-7.10	-----	-5.70	9.68	-----	7.21	10.16	-7.83
			0.80	4.30	0.10	1.15	5.81	0.89		
V-4115(C68-C62)	15 X 40	4.65	-4.50	-----	-2.10	4.22	-----	2.37	2.57	-3.52
			-----	1.00	0.10	-----	1.42	0.89		
V-4116(C62-C55)	15 X 40	4.65	-2.00	-----	-4.60	2.17	-----	4.43	3.37	-3.25
			0.20	1.10	-----	0.89	1.56	-----		

Arm.Superior: 1Ø25(0.61P+2.39=3.00), 1Ø25(0.28P+1.82=2.10) ----- 1Ø20(1.85>>), 1Ø20(1.85>>)
Arm.Montaje: 2Ø8(0.12P+6.31>>)
Arm.Inferior: 2Ø16(0.18P+6.47=6.65), 1Ø16(3.70)
Estribos: 10x1eØ8c/0.11(1.10), 16x1eØ6c/0.22(3.41), 6x1eØ8c/0.17(1.02)

Arm.Superior: 1Ø20(<<1.85+1.45=3.30), 1Ø20(<<1.85+1.45=3.30) ----- 1Ø10(1.20>>), 1Ø10(1.20>>)
Arm.Montaje: 2Ø8(<<6.43+5.13=11.55)
Arm.Inferior: 2Ø10(4.80>>)
Estribos: 18x1eØ6c/0.22(3.85)

Arm.Superior: 1Ø10(<<1.20+1.15=2.35), 1Ø10(<<1.20+1.15=2.35) ----- 1Ø20(1.50>>), 1Ø20(1.50>>)
Arm.Montaje: 2Ø8(5.10>>)
Arm.Inferior: 2Ø10(<<4.80+4.80=9.60)

IF-2026-34355629-GCABA-DGROC

Estribos: 18x1eØ6c/0.22(3.85)

V-4117(C55-C51)	15 X 40	6.20	-5.60	-----	-5.90	6.94	-----	6.76	7.53	-6.53
			0.10	3.60	0.00	0.89	4.92	0.89		

Arm.Superior: 1Ø20(<<1.50+1.80=3.30), 1Ø20(<<1.50+1.80=3.30) ----- 1Ø20(1.80>>), 1Ø20(1.80>>)
Arm.Montaje: 2Ø8(<<5.10+6.65=11.75)
Arm.Inferior: 2Ø16(6.50), 1Ø12(3.75)
Estribos: 8x1eØ6c/0.11(0.88), 17x1eØ6c/0.22(3.72), 7x1eØ6c/0.13(0.80)

V-4118(C51-T11)	15 X 40	6.13	-5.90	-----	-6.00	6.31	-----	8.14	6.13	-8.43
			0.10	3.50	0.60	0.89	4.77	0.89		

Arm.Superior: 1Ø20(<<1.80+1.70=3.50), 1Ø20(<<1.80+1.70=3.50) ----- 1Ø25(2.29+0.61P=2.90), 1Ø25(1.42+0.28P=1.70)
Arm.Montaje: 2Ø8(6.75+0.10P=6.85)
Arm.Inferior: 2Ø16(6.47+0.18P=6.65), 1Ø12(3.70)
Estribos: 6x1eØ6c/0.15(0.80), 18x1eØ6c/0.22(3.88), 5x1eØ8c/0.17(0.85)

Viga continua 52 --- Grupo de plantas: 4

Viga	Sección	Luz	M.Izq.	M.Cent.	M.Der.	A.Izq.	A.Cent.	A.Der.	Cort.Izq.	Cort.Der.
V-4119(-)	15 X 40	3.08	-0.30	-----	-1.20	0.89	0.89	1.64	0.55	-1.20
			-----	0.00	-----	-----	0.89	-----		

Arm.Superior: ----- 2Ø10(1.29+0.11P=1.40)
Arm.Montaje: 2Ø8(0.09P+3.41+0.09P=3.59)
Arm.Inferior: 2Ø10(0.11P+3.41+0.11P=3.63)
Estribos: 13x1eØ6c/0.22(2.70)

Viga continua 54 --- Grupo de plantas: 4

Viga	Sección	Luz	M.Izq.	M.Cent.	M.Der.	A.Izq.	A.Cent.	A.Der.	Cort.Izq.	Cort.Der.
V-4120(C71-C69)	15 X 40	6.20	-0.20	-----	-6.10	0.20	-----	7.71	2.33	-8.08
			1.40	3.80	-----	1.86	5.14	-----		

Arm.Superior: ----- 1Ø25(2.30>>), 1Ø25(1.30>>)
Arm.Montaje: 2Ø8(0.09P+6.58>>)
Arm.Inferior: 2Ø16(0.18P+6.77=6.95), 1Ø12(3.75)
Estribos: 21x1eØ6c/0.22(4.44), 6x1eØ8c/0.16(0.96)

V-4121(C69-C65)	15 X 40	3.10	-4.30	-----	-2.60	3.84	0.89	2.68	2.05	-4.08
			-----	0.40	-----	-----	0.89	-----		

Arm.Superior: 1Ø25(<<2.30+1.25=3.55), 1Ø25(<<1.30+0.65=1.95) ----- 1Ø12(1.15>>), 1Ø12(1.15>>)
Arm.Montaje: 2Ø8(<<6.67+3.58=10.25)
Arm.Inferior: 2Ø10(3.40)
Estribos: 11x1eØ6c/0.22(2.30)

V-4122(C65-C60)	15 X 40	3.10	-2.80	-----	-2.40	3.22	-----	2.85	5.82	-5.39
			-----	2.00	-----	-----	2.65	-----		

Arm.Superior: 1Ø12(<<1.15+1.35=2.50), 1Ø12(<<1.15+1.35=2.50) ----- 1Ø12(1.25>>), 1Ø12(1.25>>)
Arm.Montaje: 2Ø8(3.55>>)
Arm.Inferior: 2Ø12(3.45), 1Ø10(1.90)
Estribos: 4x1eØ6c/0.2(0.80), 7x1eØ6c/0.22(1.50)

V-4123(C60-C56)	15 X 40	3.10	-2.20	-----	-3.90	2.19	0.89	3.60	3.59	-2.49
			-----	0.40	-----	-----	0.89	-----		

Arm.Superior: 1Ø12(<<1.25+1.05=2.30), 1Ø12(<<1.25+1.05=2.30) ----- 1Ø20(1.25>>), 1Ø20(1.25>>)
Arm.Montaje: 2Ø8(<<3.55+3.55=7.10)
Arm.Inferior: 2Ø10(3.40)
Estribos: 11x1eØ6c/0.22(2.30)

V-4124(C56-C52)	15 X 40	6.20	-5.10	-----	-6.20	6.44	-----	6.67	7.50	-6.57
			0.20	3.40	-----	0.89	4.64	-----		

Arm.Superior: 1Ø20(<<1.25+1.70=2.95), 1Ø20(<<1.25+1.70=2.95) ----- 1Ø20(1.75>>), 1Ø20(1.75>>)
Arm.Montaje: 2Ø8(7.10)
Arm.Inferior: 2Ø16(6.50), 1Ø12(3.75)
Estribos: 8x1eØ6c/0.11(0.80), 17x1eØ6c/0.22(3.80), 7x1eØ6c/0.13(0.80)

V-4125(C52-C40)	15 X 40	6.25	-6.20	-----	-5.70	7.09	-----	7.11	7.09	-9.18
			0.00	3.40	0.50	0.89	4.66	0.89		

Arm.Superior: 1Ø20(<<1.75+1.85=3.60), 1Ø20(<<1.75+1.85=3.60) ----- 1Ø20(1.80>>), 1Ø20(1.80>>)
Arm.Montaje: 2Ø8(6.71>>)
Arm.Inferior: 2Ø16(6.60), 1Ø12(3.75)
Estribos: 8x1eØ6c/0.11(0.88), 17x1eØ6c/0.22(3.71), 7x1eØ8c/0.13(0.91)

V-4126(C40-C34)	15 X 40	3.13	-4.70	-----	-3.10	4.58	-----	3.07	5.28	-4.12
			-----	0.60	-----	-----	0.89	-----		

IF-2026-34355629-GCABA-DGROC

Arm.Superior: 1Ø20(<<1.80+1.25=3.05), 1Ø20(<<1.80+1.25=3.05) ----- 1Ø16(1.10>>), 1Ø16(1.10>>)
Arm.Montaje: 2Ø8(<<6.71+3.60=10.30)
Arm.Inferior: 2Ø10(3.45)
Estribos: 12x1eØ6c/0.22(2.43)

V-4127(C34-C23)	15 X 40	4.90	-3.50	-----	-3.30	4.15	-----	4.17	7.69	-5.97
			0.40	2.10	0.10	0.89	2.87	0.89		

Arm.Superior: 1Ø16(<<1.10+1.35=2.45), 1Ø16(<<1.10+1.35=2.45) ----- 1Ø16(1.35>>), 1Ø16(1.35>>)
Arm.Montaje: 2Ø8(5.36>>)
Arm.Inferior: 2Ø12(5.20), 1Ø10(2.95)
Estribos: 7x1eØ6c/0.13(0.80), 16x1eØ6c/0.22(3.45)

V-4128(C23-A15)	15 X 40	3.15	-2.80	-----	0.00	2.89	-----	0.89	3.15	-0.61
			-----	0.60	0.30	-----	0.89	0.89		

Arm.Superior: 1Ø16(<<1.35+1.10=2.45), 1Ø16(<<1.35+1.10=2.45) -----
Arm.Montaje: 2Ø8(<<5.36+3.21+0.09P=8.65)
Arm.Inferior: 2Ø10(3.39+0.11P=3.50)
Estribos: 13x1eØ6c/0.22(2.78)

Viga continua 55 --- Grupo de plantas: 4

Viga	Sección	Luz	M.Izq.	M.Cent.	M.Der.	A.Izq.	A.Cent.	A.Der.	Cort.Izq.	Cort.Der.
V-4129(C99-C91)	15 X 80	2.78	0.20	-----	-0.20	-----	-----	-----	0.28	-0.68
			1.30	1.40	1.40	1.88	1.88	1.88		

Arm.Superior: ----- 1Ø10(0.65>>), 1Ø10(0.65>>)
Arm.Montaje: 2Ø8(0.09P+2.86>>)
Arm.Piel: 2Ø8(0.09P+3.06=3.15), 2Ø8(0.09P+3.06=3.15)
Arm.Inferior: 2Ø12(0.15P+2.86>>)
Estribos: 12x1eØ8c/0.2(2.38)

V-4130(C91-C79)	15 X 80	5.62	-1.30	-----	-5.10	1.88	-----	3.20	2.68	-3.85
			2.20	3.70	-----	1.88	2.38	-----		

Arm.Superior: 1Ø10(<<0.65+1.25=1.90), 1Ø10(<<0.65+1.25=1.90) ----- 1Ø12(2.47+0.13P=2.60), 1Ø12(2.47+0.13P=2.60), 1Ø10(0.10>>), 1Ø10(0.10>>)
Arm.Montaje: 2Ø8(<<2.95+6.00+0.09P=9.04)
Arm.Piel: 4Ø8(5.95)
Arm.Inferior: 2Ø12(<<3.01+5.79=8.80), 1Ø10(3.70)
Estribos: 25x1eØ8c/0.2(4.92)

V-4131(C79-C71)	15 X 55	3.23	-4.00	-----	-0.10	2.22	1.26	0.06	2.43	-0.60
			-----	0.20	0.10	-----	1.26	1.26		

Arm.Superior: 1Ø10(<<0.10+1.35=1.45), 1Ø10(<<0.10+1.35=1.45) -----
Arm.Montaje: 2Ø10(4.19+0.11P=4.30)
Arm.Inferior: 2Ø10(3.79+0.11P=3.90)
Estribos: 12x1eØ6c/0.22(2.43)

Viga continua 56 --- Grupo de plantas: 4

Viga	Sección	Luz	M.Izq.	M.Cent.	M.Der.	A.Izq.	A.Cent.	A.Der.	Cort.Izq.	Cort.Der.
V-4132(C24-A17)	15 X 40	3.15	-2.40	-----	0.00	3.12	0.89	-----	4.14	-1.20
			-----	0.70	0.60	-----	0.98	0.89		

Arm.Superior: 1Ø12(0.13P+1.57=1.70), 1Ø12(0.13P+1.57=1.70) -----
Arm.Montaje: 2Ø8(0.09P+3.48=3.57)
Arm.Inferior: 2Ø10(0.11P+3.48+0.11P=3.70)
Estribos: 13x1eØ6c/0.22(2.78)

Viga continua 57 --- Grupo de plantas: 4

Viga	Sección	Luz	M.Izq.	M.Cent.	M.Der.	A.Izq.	A.Cent.	A.Der.	Cort.Izq.	Cort.Der.
V-4133(C72-C70)	15 X 55	5.95	-4.20	-----	-7.40	3.90	-----	6.75	7.60	-8.76
			2.10	5.70	-----	2.03	5.42	-----		

Arm.Superior: 1Ø16(0.18P+1.62=1.80), 1Ø16(0.18P+1.62=1.80) ----- 1Ø20(1.95>>), 1Ø20(1.95>>)
Arm.Montaje: 2Ø8(0.09P+6.18>>)
Arm.Inferior: 2Ø16(0.18P+6.37=6.55), 1Ø16(3.80)
Estribos: 20x1eØ6c/0.22(4.40), 6x1eØ6c/0.15(0.90)

V-4134(C70-C66)	15 X 55	3.10	-5.70	-----	-2.00	4.05	1.26	1.70	2.87	-1.84
			-----	-0.10	-----	-----	-----	-----		

Arm.Superior: 1Ø20(<<3.10>>), 1Ø20(<<3.10>>) -----

IF-2026-34355629-GCABA-DGROC

Arm.Montaje: 2Ø8(<<6.27+3.58=9.85)
Arm.Inferior: 2Ø10(3.28>>)
Estribos: 11x1eØ6c/0.22(2.30)

V-4135(C66-C61)	15 X 55	3.10	-2.00	-----	-2.20	1.71	-----	1.93	3.88	-4.25	
			0.00	1.50	-----	1.26	1.46	-----			

Arm.Superior: 1Ø20(<<5.05+1.25=6.30), 1Ø20(<<5.05+1.25=6.30) ----- 1Ø20(1.30>>), 1Ø20(1.30>>)
Arm.Montaje: 2Ø8(3.55>>)
Arm.Inferior: 2Ø10(<<3.10>>)
Estribos: 11x1eØ6c/0.22(2.30)

V-4136(C61-C57)	15 X 55	3.10	-2.00	-----	-5.00	1.51	1.26	3.55	1.76	-2.86	
			-----	0.10	-----	-----	1.26	-----			

Arm.Superior: 1Ø20(<<3.10>>), 1Ø20(<<3.10>>) -----
Arm.Montaje: 2Ø8(<<3.55+3.55=7.10)
Arm.Inferior: 2Ø10(<<6.38+3.27=9.65)
Estribos: 11x1eØ6c/0.22(2.30)

V-4137(C57-C53)	15 X 55	6.20	-6.30	-----	-8.00	5.66	-----	6.35	8.12	-7.25	
			0.30	4.90	-----	1.26	4.67	-----			

Arm.Superior: 1Ø20(<<4.40+1.75=6.15), 1Ø20(<<4.40+1.75=6.15) ----- 1Ø20(1.90>>), 1Ø20(1.90>>)
Arm.Montaje: 2Ø8(7.10)
Arm.Inferior: 2Ø16(6.55), 1Ø12(3.75)
Estribos: 5x1eØ6c/0.18(0.80), 21x1eØ6c/0.22(4.60)

V-4138(C53-C41)	15 X 55	6.00	-8.10	-----	-5.30	6.87	-----	4.89	8.02	-7.10	
			-----	5.10	1.30	-----	4.84	1.26			

Arm.Superior: 1Ø20(<<1.90+1.95=3.85), 1Ø20(<<1.90+1.95=3.85) ----- 1Ø16(1.55>>), 1Ø16(1.55>>)
Arm.Montaje: 2Ø8(6.44>>)
Arm.Inferior: 2Ø16(6.35), 1Ø12(3.60)
Estribos: 5x1eØ6c/0.17(0.85), 21x1eØ6c/0.22(4.55)

V-4139(C41-C35)	15 X 55	3.70	-4.50	-----	-1.60	3.65	-----	1.38	3.63	-2.67	
			-----	1.10	0.20	-----	1.26	1.26			

Arm.Superior: 1Ø16(<<1.55+1.45=3.00), 1Ø16(<<1.55+1.45=3.00) ----- 1Ø25(1.10>>)
Arm.Montaje: 2Ø8(<<6.44+4.16=10.60)
Arm.Inferior: 2Ø10(3.87>>)
Estribos: 16x1eØ6c/0.22(3.31)

V-4140(C35-C25)	15 X 55	3.26	-1.60	-----	-7.50	1.48	1.26	5.70	2.30	-4.26	
			-----	0.10	-----	-----	1.26	-----			

Arm.Superior: 1Ø25(<<3.26>>) ----- 1Ø25(0.70>>)
Arm.Montaje: 2Ø8(3.73>>)
Arm.Inferior: 2Ø10(<<3.87+3.43=7.30)
Estribos: 13x1eØ6c/0.22(2.76)

M-4141(C25-A16)	15 X 55	4.46	-9.40	-----	0.00	8.75	2.46	-----	7.25	-0.91	
			-----	0.70	0.70	-----	1.26	1.26			

Arm.Superior: 1Ø25(<<4.36+2.94=7.30), 1Ø25(<<0.70+1.65=2.35) -----
Arm.Montaje: 2Ø8(<<3.73+4.52=8.25)
Arm.Inferior: 2Ø12(4.67+0.13P=4.80)
Estribos: 19x1eØ6c/0.22(4.09)

- **SOBRE 3° PISO**

Viga continua 1 --- Grupo de plantas: 5

Viga	Sección	Luz	M.Izq.	M.Cent.	M.Der.	A.Izq.	A.Cent.	A.Der.	Cort.Izq.	Cort.Der.
M-5001(A28-)	18 X 55	0.66	0.00	-----	-5.70	1.51	3.20	5.29	0.00	-10.78
			0.00	-0.20	-----	0.03	-----	-----		

Arm.Superior: 2Ø20(0.22P+0.64>>) -----
Arm.Montaje: 2Ø10(0.11P+0.64>>)
Arm.Inferior: 2Ø12(0.15P+0.64>>), 1Ø10(0.11P+0.64>>)
Estribos: 3x1eØ8c/0.23(0.62)

V-5002(-C1)	18 X 55	3.06	-5.90	-----	-0.80	5.62	1.51	1.51	5.59	-11.60
			-----	0.70	0.50	-----	1.51	1.51		

Arm.Superior: 2Ø20(<<0.86+1.44=2.30) -----
Arm.Montaje: 2Ø10(<<0.75+3.25=4.00)
Arm.Inferior: 2Ø12(<<0.79+3.26=4.05), 1Ø10(<<0.75+3.25=4.00)
Estribos: 16x1eØ6c/0.18(2.79)

IF-2026-34355629-GCABA-DGROC

V-5003(C1-C2)	15 X 55	2.95	0.00	-----	-6.40	-----	1.84	4.89	-0.32	-5.39
			1.40	1.00	-----	1.37	1.26	-----		
Arm.Superior: ----- 1Ø20(2.00>>), 1Ø20(2.00>>)										
Arm.Montaje: 2Ø8(3.11>>)										
Arm.Inferior: 2Ø10(3.30)										
Estribos: 11x1eØ6c/0.22(2.30)										
V-5004(C2-C3)	15 X 55	6.20	-6.60	-----	-6.70	5.65	-----	5.70	7.86	-7.94
			0.00	4.50	-----	1.26	4.26	-----		
Arm.Superior: 1Ø20(<<2.00+1.85=3.85), 1Ø20(<<2.00+1.85=3.85) ----- 1Ø20(1.85>>), 1Ø20(1.85>>)										
Arm.Montaje: 2Ø8(<<3.11+6.65=9.75)										
Arm.Inferior: 2Ø16(6.50), 1Ø12(3.75)										
Estribos: 4x1eØ6c/0.21(0.80), 21x1eØ6c/0.22(4.60)										
V-5005(C3-C4)	15 X 55	6.20	-6.60	-----	-4.70	5.11	-----	4.13	6.73	-4.11
			0.00	3.50	-----	1.26	3.34	-----		
Arm.Superior: 1Ø20(<<1.85+1.75=3.60), 1Ø20(<<1.85+1.75=3.60) ----- 1Ø16(1.85>>), 1Ø16(1.85>>)										
Arm.Montaje: 2Ø8(7.10)										
Arm.Inferior: 2Ø12(6.50), 1Ø12(3.75)										
Estribos: 25x1eØ6c/0.22(5.40)										
V-5006(C4-C5)	15 X 55	6.20	-4.60	-----	-5.90	3.67	-----	5.26	3.75	-7.51
			-----	3.60	-----	-----	3.41	-----		
Arm.Superior: 1Ø16(<<1.85+1.75=3.60), 1Ø16(<<1.85+1.75=3.60) ----- 1Ø20(1.80>>), 1Ø20(1.80>>)										
Arm.Montaje: 2Ø8(7.10)										
Arm.Inferior: 2Ø16(6.50)										
Estribos: 21x1eØ6c/0.22(4.60), 4x1eØ6c/0.21(0.80)										
V-5007(C5-C6)	15 X 55	5.43	-4.90	-----	-3.70	3.57	-----	3.11	2.88	-3.60
			-----	2.10	-----	-----	2.03	-----		
Arm.Superior: 1Ø20(<<1.80+1.65=3.45), 1Ø20(<<1.80+1.65=3.45) ----- 1Ø12(1.60>>), 1Ø12(1.60>>)										
Arm.Montaje: 2Ø8(5.88>>)										
Arm.Inferior: 2Ø12(5.58>>)										
Estribos: 22x1eØ6c/0.22(4.63)										
V-5008(C6-C7)	15 X 55	5.42	-3.70	-----	-3.20	3.04	-----	2.69	3.56	-3.16
			-----	2.10	-----	-----	2.04	-----		
Arm.Superior: 1Ø12(<<1.60+1.60=3.20), 1Ø12(<<1.60+1.60=3.20) ----- 1Ø12(1.55>>), 1Ø12(1.55>>)										
Arm.Montaje: 2Ø8(<<5.88+5.87=11.75)										
Arm.Inferior: 2Ø12(<<5.58+5.57=11.15)										
Estribos: 21x1eØ6c/0.22(4.62)										
V-5009(C7-C8)	15 X 55	5.42	-3.20	-----	-4.60	2.62	-----	3.47	3.02	-3.37
			-----	2.00	-----	-----	1.96	-----		
Arm.Superior: 1Ø12(<<1.55+1.55=3.10), 1Ø12(<<1.55+1.55=3.10) ----- 1Ø16(1.65>>), 1Ø16(1.65>>)										
Arm.Montaje: 2Ø8(5.87>>)										
Arm.Inferior: 2Ø12(5.57>>)										
Estribos: 21x1eØ6c/0.22(4.62)										
V-5010(C8-C9)	15 X 55	5.42	-4.90	-----	-6.00	4.26	-----	4.90	6.72	-7.01
			0.10	3.50	-----	1.26	3.32	-----		
Arm.Superior: 1Ø16(<<1.65+1.60=3.25), 1Ø16(<<1.65+1.60=3.25) ----- 1Ø16(1.70>>), 1Ø16(1.70>>)										
Arm.Montaje: 2Ø8(<<5.87+5.88=11.75)										
Arm.Inferior: 2Ø12(<<5.57+5.58=11.15), 1Ø12(3.35)										
Estribos: 22x1eØ6c/0.22(4.63)										
V-5011(C9-C10)	15 X 55	5.43	-5.90	-----	-6.40	4.80	-----	5.20	7.13	-7.96
			-----	3.50	-----	-----	3.31	-----		
Arm.Superior: 1Ø16(<<1.70+1.70=3.40), 1Ø16(<<1.70+1.70=3.40) ----- 1Ø20(1.70>>), 1Ø20(1.70>>)										
Arm.Montaje: 2Ø8(5.87>>)										
Arm.Inferior: 2Ø12(5.75), 1Ø12(3.30)										
Estribos: 18x1eØ6c/0.22(3.83), 4x1eØ6c/0.21(0.80)										
V-5012(C10-C11)	15 X 55	5.43	-6.40	-----	-5.50	5.17	-----	4.86	7.97	-8.09
			0.00	3.70	-----	1.26	3.52	-----		
Arm.Superior: 1Ø20(<<1.70+1.70=3.40), 1Ø20(<<1.70+1.70=3.40) ----- 1Ø16(1.75>>), 1Ø16(1.75>>)										
Arm.Montaje: 2Ø8(<<5.87+5.88=11.75)										
Arm.Inferior: 2Ø16(5.75)										
Estribos: 4x1eØ6c/0.21(0.80), 18x1eØ6c/0.22(3.83)										
V-5013(C11-C12)	15 X 55	4.96	-4.80	-----	-12.60	3.51	-----	5.25	3.63	-6.84
			-----	1.70	-----	-----	1.64	-----		
Arm.Superior: 1Ø16(<<1.75+1.50=3.25), 1Ø16(<<1.75+1.50=3.25) ----- 1Ø16(1.85>>), 2Ø16(1.85>>)										
Arm.Montaje: 2Ø8(5.85)										
Arm.Inferior: 2Ø12(5.14>>)										
Estribos: 20x1eØ6c/0.22(4.26)										

IF-2026-34355629-GCABA-DGROC

M-5014(C12-A16)	15 X 80	4.54	-17.40	-----	0.00	11.07	5.31	1.88	9.63	-0.00
			-----	-0.50	0.00	-----	-----	0.01		

Arm.Superior: 2Ø16(<<1.85+0.35=2.20), 1Ø16(<<1.85+0.35=2.20), 1Ø25(0.28P+2.77=3.05), 1Ø25(0.28P+4.72=5.00), 1Ø25(0.28P+1.67=1.95) -----
Arm.Montaje: 2Ø8(0.09P+4.79+0.09P=4.97)
Arm.Piel: 2Ø8(4.71+0.09P=4.80), 2Ø8(4.71+0.09P=4.80)
Arm.Inferior: 2Ø12(<<5.14+4.52+0.14P=9.80)
Estribos: 22x1eØ8c/0.2(4.22)

Viga continua 2 --- Grupo de plantas: 5

Viga	Sección	Luz	M.Izq.	M.Cent.	M.Der.	A.Izq.	A.Cent.	A.Der.	Cort.Izq.	Cort.Der.
V-5015(C23-C24)	15 X 40	3.10	-0.60	-----	-1.00	0.89	-----	1.38	1.36	-1.81
			0.20	0.80	0.00	0.89	1.06	0.89		

Arm.Superior: ----- 2Ø10(0.84+0.11P=0.95)
Arm.Montaje: 2Ø8(0.10P+3.26+0.10P=3.46)
Arm.Inferior: 2Ø10(0.11P+3.26+0.11P=3.48)
Estribos: 14x1eØ6c/0.22(2.90)

Viga continua 5 --- Grupo de plantas: 5

Viga	Sección	Luz	M.Izq.	M.Cent.	M.Der.	A.Izq.	A.Cent.	A.Der.	Cort.Izq.	Cort.Der.
V-5016(T1b-T2a)	15 X 40	1.44	-0.10	-----	-0.20	0.89	-----	0.32	4.87	-10.65
			0.40	1.00	0.50	0.89	1.37	0.89		

Arm.Montaje: 2Ø8(0.09P+1.51+0.09P=1.69)
Arm.Inferior: 2Ø12(0.13P+1.51+0.13P=1.77), 1Ø10(1.51+0.11P=1.62)
Estribos: 7x1eØ6c/0.22(1.33)

Viga continua 6 --- Grupo de plantas: 5

Viga	Sección	Luz	M.Izq.	M.Cent.	M.Der.	A.Izq.	A.Cent.	A.Der.	Cort.Izq.	Cort.Der.
V-5017(C34-C35)	15 X 40	6.27	0.00	-----	-4.30	0.06	-----	5.79	2.26	-6.32
			1.90	3.60	0.70	2.62	4.93	0.95		

Arm.Superior: ----- 1Ø16(1.52+0.18P=1.70), 2Ø16(1.52+0.18P=1.70)
Arm.Montaje: 2Ø8(0.12P+6.48+0.12P=6.72)
Arm.Inferior: 2Ø16(0.18P+6.48+0.18P=6.84), 1Ø12(3.80)
Estribos: 24x1eØ6c/0.22(5.23), 5x1eØ6c/0.16(0.80)

Viga continua 4 --- Grupo de plantas: 5

Viga	Sección	Luz	M.Izq.	M.Cent.	M.Der.	A.Izq.	A.Cent.	A.Der.	Cort.Izq.	Cort.Der.
V-5018(T9a-T10b)	15 X 40	1.48	0.00	-----	0.00	0.05	-----	0.05	3.22	-3.16
			0.70	0.90	0.50	0.91	1.23	0.89		

Arm.Montaje: 2Ø8(0.09P+1.51+0.09P=1.69)
Arm.Inferior: 2Ø10(0.11P+1.51+0.11P=1.73)
Estribos: 7x1eØ6c/0.22(1.40)

Viga continua 3 --- Grupo de plantas: 5

Viga	Sección	Luz	M.Izq.	M.Cent.	M.Der.	A.Izq.	A.Cent.	A.Der.	Cort.Izq.	Cort.Der.
V-5019(T10a-C34)	15 X 40	1.75	0.00	-----	-0.40	0.89	0.89	0.89	1.50	-0.28
			0.00	0.00	0.00	0.89	-----	0.06		

Arm.Montaje: 2Ø8(0.09P+1.84+0.09P=2.02)
Arm.Inferior: 2Ø10(0.14P+1.84+0.14P=2.12)
Estribos: 8x1eØ6c/0.22(1.61)

Viga continua 7 --- Grupo de plantas: 5

Viga	Sección	Luz	M.Izq.	M.Cent.	M.Der.	A.Izq.	A.Cent.	A.Der.	Cort.Izq.	Cort.Der.
V-5020(C26-C27)	15 X 55	6.55	-2.40	-----	-6.30	2.32	-----	5.83	2.91	-5.30
			1.90	4.90	-----	1.82	4.72	-----		

Arm.Superior: 2Ø10(0.11P+1.59=1.70) ----- 1Ø20(2.00>>), 1Ø20(2.00>>)

IF-2026-34355629-GCABA-DGROC

Arm.Montaje: 2Ø8(0.10P+6.66>>)
Arm.Inferior: 2Ø16(0.18P+7.03+0.18P=7.39), 1Ø12(3.95)
Estribos: 28x1eØ6c/0.22(6.03)

V-5021(C27-A29)	15 X 40	3.53	-4.90	-----	-0.20	4.60	-----	0.25	3.84	-8.42
			-----	1.80	1.60	-----	2.43	2.23		

Arm.Superior: 1Ø20(<<2.00+1.30=3.30), 1Ø20(<<2.00+1.30=3.30) -----
Arm.Montaje: 2Ø8(<<6.76+3.59+0.09P=10.43)
Arm.Inferior: 2Ø12(3.77+0.13P=3.90), 1Ø10(3.00)
Estribos: 10x1eØ6c/0.22(2.26), 6x1eØ6c/0.15(0.80)

Viga continua 8 --- Grupo de plantas: 5

Viga	Sección	Luz	M.Izq.	M.Cent.	M.Der.	A.Izq.	A.Cent.	A.Der.	Cort.Izq.	Cort.Der.
V-5022(A8-C28)	15 X 40	1.98	-0.10	-----	-0.80	0.11	-----	0.89	3.80	-2.50
			0.70	1.60	1.50	0.93	2.12	1.91		

Arm.Superior: ----- 2Ø10(0.45>>)
Arm.Montaje: 2Ø8(0.09P+2.04>>)
Arm.Inferior: 2Ø12(0.13P+2.22=2.35)
Estribos: 7x1eØ6c/0.22(1.51)

V-5023(C28-C29)	15 X 55	4.65	-1.20	-----	-3.20	1.26	-----	2.84	2.20	-3.22
			0.60	1.70	-----	1.26	1.65	-----		

Arm.Superior: 2Ø10(<<0.45+1.10=1.55) ----- 1Ø12(1.65>>), 1Ø12(1.65>>)
Arm.Montaje: 2Ø8(<<2.13+5.13=7.25)
Arm.Inferior: 2Ø12(0.13P+5.03>>)
Estribos: 18x1eØ6c/0.22(3.85)

V-5024(C29-C30)	15 X 55	5.43	-3.00	-----	-3.20	2.28	-----	2.73	2.64	-3.06
			0.00	1.90	-----	1.26	1.86	-----		

Arm.Superior: 1Ø12(<<1.65+1.50=3.15), 1Ø12(<<1.65+1.50=3.15) ----- 1Ø12(1.60>>), 1Ø12(1.60>>)
Arm.Montaje: 2Ø8(5.87>>)
Arm.Inferior: 2Ø12(<<5.16+5.59=10.75)
Estribos: 22x1eØ6c/0.22(4.63)

V-5025(C30-C31)	15 X 55	5.43	-3.10	-----	-3.10	2.60	-----	2.70	3.11	-3.06
			-----	2.10	-----	-----	2.00	-----		

Arm.Superior: 1Ø12(<<1.60+1.55=3.15), 1Ø12(<<1.60+1.55=3.15) ----- 1Ø12(1.60>>), 1Ø12(1.60>>)
Arm.Montaje: 2Ø8(<<5.87+5.88=11.75)
Arm.Inferior: 2Ø12(5.58>>)
Estribos: 22x1eØ6c/0.22(4.63)

V-5026(C31-C32)	15 X 55	5.42	-3.00	-----	-3.00	2.47	-----	2.51	2.79	-2.89
			-----	1.90	-----	-----	1.83	-----		

Arm.Superior: 1Ø12(<<1.60+1.55=3.15), 1Ø12(<<1.60+1.55=3.15) ----- 2Ø10(1.55>>)
Arm.Montaje: 2Ø8(5.87>>)
Arm.Inferior: 2Ø12(<<5.58+5.57=11.15)
Estribos: 21x1eØ6c/0.22(4.62)

V-5027(C32-C33)	15 X 55	5.43	-3.00	-----	-3.90	2.54	-----	2.98	2.98	-2.96
			-----	2.00	-----	-----	1.95	-----		

Arm.Superior: 2Ø10(<<1.55+1.55=3.10) ----- 1Ø16(1.65>>), 1Ø16(1.65>>)
Arm.Montaje: 2Ø8(<<5.87+5.88=11.75)
Arm.Inferior: 2Ø12(5.59>>)
Estribos: 22x1eØ6c/0.22(4.63)

V-5028(C33-A9)	15 X 55	5.78	-4.30	-----	-0.10	3.80	-----	1.26	4.04	-5.54
			-----	3.30	2.10	-----	3.18	2.00		

Arm.Superior: 1Ø16(<<1.65+1.80=3.45), 1Ø16(<<1.65+1.80=3.45) ----- 2Ø10(1.34+0.11P=1.45)
Arm.Montaje: 2Ø8(6.31+0.09P=6.40)
Arm.Inferior: 2Ø12(<<5.59+5.83+0.13P=11.55), 1Ø12(4.45)
Estribos: 25x1eØ6c/0.22(5.30)

Viga continua 9 --- Grupo de plantas: 5

Viga	Sección	Luz	M.Izq.	M.Cent.	M.Der.	A.Izq.	A.Cent.	A.Der.	Cort.Izq.	Cort.Der.
V-5029(C36-C37)	15 X 55	4.90	-0.90	-----	-2.60	1.26	-----	2.40	2.09	-3.16
			1.10	2.40	-----	1.26	2.28	-----		

Arm.Superior: 2Ø10(0.11P+1.19=1.30) ----- 2Ø10(1.50>>)
Arm.Montaje: 2Ø8(0.09P+4.98>>)
Arm.Inferior: 2Ø10(0.11P+5.36+0.11P=5.58), 1Ø10(3.65)
Estribos: 20x1eØ6c/0.22(4.40)

V-5030(C37-A25)	15 X 40	2.17	-1.30	-----	0.00	1.01	-----	0.03	0.61	-1.44
			1.60	1.50	0.30	2.10	2.05	0.89		

Arm.Superior: 2Ø10(<<1.50+0.50=2.00) -----
Arm.Montaje: 2Ø8(<<5.07+2.23+0.09P=7.39)
Arm.Inferior: 2Ø12(2.42+0.13P=2.55)
Estribos: 8x1eØ6c/0.22(1.70)

Viga continua 10 --- Grupo de plantas: 5

Viga	Sección	Luz	M.Izq.	M.Cent.	M.Der.	A.Izq.	A.Cent.	A.Der.	Cort.Izq.	Cort.Der.
V-5031(A24-C38)	15 X 40	1.98	0.00	-----	-2.00	0.04	-----	1.57	1.49	-1.99
			0.30	1.30	1.20	0.89	1.79	1.55		
V-5032(C38-C39)	15 X 55	5.09	-3.60	-----	-0.70	3.31	-----	1.26	4.09	-2.05
			-----	2.60	1.30	-----	2.46	1.27		

Arm.Superior: ----- 1Ø16(0.45>>), 1Ø16(0.45>>)
Arm.Montaje: 2Ø8(0.09P+2.04>>)
Arm.Inferior: 2Ø12(0.13P+2.22=2.35)
Estribos: 7x1eØ6c/0.22(1.51)
Arm.Superior: 1Ø16(<<0.45+1.65=2.10), 1Ø16(<<0.45+1.65=2.10) ----- 2Ø10(1.24+0.11P=1.35)
Arm.Montaje: 2Ø8(<<2.13+5.18+0.09P=7.39)
Arm.Inferior: 2Ø12(0.13P+5.55+0.13P=5.81), 1Ø10(3.10)
Estribos: 21x1eØ6c/0.22(4.60)

Viga continua 11 --- Grupo de plantas: 5

Viga	Sección	Luz	M.Izq.	M.Cent.	M.Der.	A.Izq.	A.Cent.	A.Der.	Cort.Izq.	Cort.Der.
V-5033(T11a-C40)	15 X 40	1.83	-3.40	-----	0.00	4.58	3.07	1.64	3.39	-0.00
			-----	-0.50	0.10	-----	-----	0.11		

Arm.Superior: 1Ø16(0.18P+2.09+0.18P=2.45), 1Ø16(0.18P+2.09+0.18P=2.45) -----
Arm.Montaje: 2Ø8(0.11P+2.09+0.11P=2.31)
Arm.Inferior: 2Ø10(0.14P+2.09+0.14P=2.37)
Estribos: 7x1eØ6c/0.22(1.54)

Viga continua 12 --- Grupo de plantas: 5

Viga	Sección	Luz	M.Izq.	M.Cent.	M.Der.	A.Izq.	A.Cent.	A.Der.	Cort.Izq.	Cort.Der.
V-5034(C40-C41)	15 X 45	6.28	0.00	-----	-5.90	0.04	-----	7.00	3.49	-7.78
			3.20	6.30	1.40	3.84	7.49	1.66		

Arm.Superior: ----- 1Ø16(1.57+0.18P=1.75), 2Ø16(1.57+0.18P=1.75)
Arm.Montaje: 2Ø8(0.12P+6.48+0.12P=6.72)
Arm.Inferior: 2Ø25(0.28P+6.48+0.28P=7.04)
Estribos: 23x1eØ6c/0.22(4.95), 9x1eØ6c/0.12(1.08)

Viga continua 13 --- Grupo de plantas: 5

Viga	Sección	Luz	M.Izq.	M.Cent.	M.Der.	A.Izq.	A.Cent.	A.Der.	Cort.Izq.	Cort.Der.
V-5035(C42-A27)	15 X 40	5.90	-3.80	-----	-2.20	4.84	-----	2.96	6.09	-2.39
			-----	2.20	0.50	-----	2.94	0.89		
V-5036(A27-C44)	15 X 40	5.90	-2.20	-----	-3.90	3.01	-----	4.96	2.40	-6.07
			0.50	2.10	-----	0.89	2.91	-----		

Arm.Superior: 1Ø16(0.18P+1.87=2.05), 1Ø16(0.18P+1.87=2.05) ----- 1Ø12(1.30>>), 1Ø12(1.30>>)
Arm.Montaje: 2Ø8(0.09P+6.71=6.80)
Arm.Inferior: 2Ø12(0.13P+6.42=6.55), 1Ø10(3.55)
Estribos: 4x1eØ6c/0.21(0.80), 22x1eØ6c/0.22(4.68)
Arm.Superior: 1Ø12(<<1.30+1.30=2.60), 1Ø12(<<1.30+1.30=2.60) ----- 1Ø16(1.92+0.18P=2.10), 1Ø16(1.92+0.18P=2.10)
Arm.Montaje: 2Ø8(6.71+0.09P=6.80)
Arm.Inferior: 2Ø12(6.42+0.13P=6.55), 1Ø10(3.55)
Estribos: 22x1eØ6c/0.22(4.68), 4x1eØ6c/0.2(0.80)

Viga continua 14 --- Grupo de plantas: 5

Viga	Sección	Luz	M.Izq.	M.Cent.	M.Der.	A.Izq.	A.Cent.	A.Der.	Cort.Izq.	Cort.Der.
V-5037(C45-C46)	15 X 55	5.10	-1.00	-----	-7.10	1.26	-----	5.51	2.35	-7.21

IF-2026-34355629-GCABA-DGROC

				1.40	3.20	-----	1.30	3.04	-----	

Arm.Superior: 2Ø10(0.11P+1.24=1.35) ----- 1Ø20(1.80>>), 1Ø20(1.80>>)
Arm.Montaje: 2Ø8(0.09P+5.18>>)
Arm.Inferior: 2Ø12(0.13P+5.37=5.50), 1Ø10(3.25)
Estribos: 21x1eØ6c/0.22(4.60)

V-5038(C46-C47)	15 X 55	6.20	-7.20	-----	-7.00	6.09	-----	5.74	8.17	-7.87
			-----	4.50	0.00	-----	4.29	-----		

Arm.Superior: 1Ø20(<<1.80+1.90=3.70), 1Ø20(<<1.80+1.90=3.70) ----- 1Ø20(1.80>>), 1Ø20(1.80>>)
Arm.Montaje: 2Ø8(<<5.27+6.69=11.95)
Arm.Inferior: 2Ø16(6.50), 1Ø12(3.75)
Estribos: 4x1eØ6c/0.21(0.80), 18x1eØ6c/0.22(3.80), 4x1eØ6c/0.21(0.80)

V-5039(C47-C48)	15 X 55	6.20	-7.00	-----	-7.30	5.66	-----	6.11	7.87	-8.01
			0.10	4.40	-----	1.26	4.19	-----		

Arm.Superior: 1Ø20(<<1.80+1.80=3.60), 1Ø20(<<1.80+1.80=3.60) ----- 1Ø20(1.90>>), 1Ø20(1.90>>)
Arm.Montaje: 2Ø8(6.69>>)
Arm.Inferior: 2Ø16(6.50), 1Ø12(3.75)
Estribos: 25x1eØ6c/0.22(5.40)

V-5040(C48-C49)	15 X 55	5.09	-7.30	-----	-0.80	5.74	-----	1.26	7.82	-2.45
			-----	3.10	1.40	-----	2.98	1.36		

Arm.Superior: 1Ø20(<<1.90+1.85=3.75), 1Ø20(<<1.90+1.85=3.75) ----- 2Ø10(1.24+0.11P=1.35)
Arm.Montaje: 2Ø8(<<6.69+5.18+0.09P=11.95)
Arm.Inferior: 2Ø12(5.37+0.13P=5.50), 1Ø10(3.35)
Estribos: 21x1eØ6c/0.22(4.60)

Viga continua 15 --- Grupo de plantas: 5

Viga	Sección	Luz	M.Izq.	M.Cent.	M.Der.	A.Izq.	A.Cent.	A.Der.	Cort.Izq.	Cort.Der.
V-5041(C50-C51)	15 X 45	6.36	-5.40	-----	-7.80	6.38	-----	9.11	11.05	-12.63
			3.30	7.40	2.20	3.95	8.79	2.59		

Arm.Superior: 1Ø16(0.20P+1.50=1.70), 2Ø16(0.20P+1.50=1.70) ----- 1Ø25(2.14>>), 1Ø25(1.44>>)
Arm.Montaje: 2Ø8(0.14P+6.45>>)
Arm.Inferior: 2Ø25(0.28P+6.55+0.28P=7.11)
Estribos: 8x1eØ8c/0.14(1.12), 16x1eØ6c/0.22(3.62), 14x1eØ8c/0.1(1.40)

V-5042(C51-C52)	15 X 40	1.76	-6.30	-----	-6.20	7.24	6.43	7.60	0.05	-1.58
			-----	-2.60	-----	-----	-----	-----		

Arm.Superior: 1Ø25(<<1.76>>), 1Ø25(<<1.76>>) -----
Arm.Montaje: 2Ø8(<<6.59+2.22=8.80)
Arm.Inferior: 2Ø10(1.95)
Estribos: 7x1eØ6c/0.22(1.54)

V-5043(C52-C53)	15 X 45	6.32	-6.60	-----	-4.40	7.74	-----	5.26	10.10	-7.65
			2.30	6.80	2.70	2.75	8.12	3.18		

Arm.Superior: 1Ø25(<<3.90+2.05=5.95), 1Ø25(<<3.20+1.30=4.50) ----- 1Ø16(1.52+0.18P=1.70), 2Ø16(1.52+0.18P=1.70)
Arm.Montaje: 2Ø8(6.86+0.14P=7.00)
Arm.Inferior: 2Ø25(0.28P+6.48+0.28P=7.04)
Estribos: 9x1eØ8c/0.14(1.26), 18x1eØ6c/0.22(3.90), 8x1eØ6c/0.12(0.96)

Viga continua 16 --- Grupo de plantas: 5

Viga	Sección	Luz	M.Izq.	M.Cent.	M.Der.	A.Izq.	A.Cent.	A.Der.	Cort.Izq.	Cort.Der.
V-5044(C54-C55)	15 X 45	6.39	-4.80	-----	-5.70	5.65	-----	6.67	9.06	-7.64
			2.80	6.20	1.70	3.33	7.42	2.04		

Arm.Superior: 1Ø16(0.18P+1.52=1.70), 2Ø16(0.18P+1.52=1.70) ----- 1Ø20(1.52>>), 1Ø20(1.52>>)
Arm.Montaje: 2Ø8(0.14P+6.47>>)
Arm.Inferior: 2Ø25(0.28P+6.55+0.28P=7.11)
Estribos: 8x1eØ6c/0.12(0.96), 20x1eØ6c/0.22(4.39), 6x1eØ6c/0.14(0.84)

V-5045(C55-C56)	15 X 40	1.73	-5.10	-----	-4.30	6.21	5.35	5.23	0.58	-0.02
			-----	-2.20	-----	-----	-----	-----		

Arm.Superior: 1Ø20(<<1.74>>), 1Ø20(<<1.74>>) -----
Arm.Montaje: 2Ø8(<<6.61+2.19=8.80)
Arm.Inferior: 2Ø10(1.90)
Estribos: 7x1eØ6c/0.22(1.54)

V-5046(C56-C57)	15 X 45	6.32	-4.80	-----	-3.70	5.67	-----	4.41	6.74	-5.99
			1.70	5.50	2.10	1.96	6.57	2.48		

Arm.Superior: 1Ø20(<<3.25+1.40=4.65), 1Ø20(<<3.25+1.40=4.65) ----- 1Ø16(1.52+0.18P=1.70), 1Ø16(1.52+0.18P=1.70)
Arm.Montaje: 2Ø8(6.87+0.13P=7.00)

IF-2026-34355629-GCABA-DGROC

Arm.Inferior: 2Ø25(0.28P+6.48+0.28P=7.04)
Estribos: 5x1eØ6c/0.18(0.80), 21x1eØ6c/0.22(4.52), 4x1eØ6c/0.21(0.80)

Viga continua 17 --- Grupo de plantas: 5

Viga	Sección	Luz	M.Izq.	M.Cent.	M.Der.	A.Izq.	A.Cent.	A.Der.	Cort.Izq.	Cort.Der.
V-5047(A32-C62)	15 X 45	6.41	0.00	-----	-5.20	-----	-----	6.16	2.28	-7.53
			2.60	5.30	1.70	3.10	6.34	1.97		
			Arm.Superior: ----- 1Ø20(1.44>>), 1Ø20(1.44>>)							
			Arm.Montaje: 2Ø8(6.47>>)							
			Arm.Inferior: 2Ø25(0.28P+6.55+0.28P=7.11)							
			Estribos: 25x1eØ6c/0.22(5.33), 7x1eØ6c/0.13(0.91)							
V-5048(C62-A34)	15 X 40	1.71	-4.60	-----	-3.80	5.56	4.90	5.08	0.51	-0.28
			-----	-2.10	-----	-----	-----	-----		
			Arm.Superior: 1Ø20(<<1.71>>), 1Ø20(<<1.71>>) -----							
			Arm.Montaje: 2Ø8(<<6.47+2.18=8.65)							
			Arm.Inferior: 2Ø10(1.95)							
			Estribos: 7x1eØ6c/0.22(1.54)							
V-5049(A34-A33)	15 X 45	6.37	-3.70	-----	-0.50	3.77	-----	1.01	3.35	-2.34
			1.40	4.60	1.60	1.62	5.43	1.94		
			Arm.Superior: 1Ø20(<<3.15+1.45=4.60), 1Ø20(<<3.15+1.45=4.60) ----- 2Ø10(1.49+0.11P=1.60)							
			Arm.Montaje: 2Ø8(6.91+0.09P=7.00)							
			Arm.Inferior: 2Ø16(0.18P+6.48+0.18P=6.84), 1Ø16(3.85)							
			Estribos: 29x1eØ6c/0.22(6.22)							

Viga continua 18 --- Grupo de plantas: 5

Viga	Sección	Luz	M.Izq.	M.Cent.	M.Der.	A.Izq.	A.Cent.	A.Der.	Cort.Izq.	Cort.Der.
V-5050(C67-C68)	15 X 45	6.39	-4.90	-----	-5.30	5.73	-----	6.24	9.02	-7.38
			2.70	6.30	1.90	3.25	7.47	2.26		
			Arm.Superior: 1Ø16(0.18P+1.52=1.70), 2Ø16(0.18P+1.52=1.70) ----- 1Ø20(1.47>>), 1Ø20(1.47>>)							
			Arm.Montaje: 2Ø8(0.14P+6.47>>)							
			Arm.Inferior: 2Ø25(0.28P+6.55+0.28P=7.11)							
			Estribos: 8x1eØ6c/0.12(0.96), 20x1eØ6c/0.22(4.39), 6x1eØ6c/0.14(0.84)							
V-5051(C68-C69)	15 X 40	1.73	-4.70	-----	-4.70	5.66	5.39	5.76	0.04	-0.34
			-----	-2.30	-----	-----	-----	-----		
			Arm.Superior: 1Ø20(<<1.74>>), 1Ø20(<<1.74>>) -----							
			Arm.Montaje: 2Ø8(<<6.61+2.19=8.80)							
			Arm.Inferior: 2Ø10(1.90)							
			Estribos: 7x1eØ6c/0.22(1.54)							
V-5052(C69-C70)	15 X 45	6.33	-5.20	-----	-3.80	6.04	-----	4.47	6.98	-6.00
			1.60	5.70	2.20	1.90	6.76	2.58		
			Arm.Superior: 1Ø20(<<3.20+1.40=4.60), 1Ø20(<<3.20+1.40=4.60) ----- 1Ø16(1.51+0.19P=1.70), 1Ø16(1.51+0.19P=1.70)							
			Arm.Montaje: 2Ø8(6.87+0.13P=7.00)							
			Arm.Inferior: 2Ø25(0.28P+6.48+0.28P=7.04)							
			Estribos: 5x1eØ6c/0.16(0.80), 21x1eØ6c/0.22(4.53), 4x1eØ6c/0.21(0.80)							

Viga continua 19 --- Grupo de plantas: 5

Viga	Sección	Luz	M.Izq.	M.Cent.	M.Der.	A.Izq.	A.Cent.	A.Der.	Cort.Izq.	Cort.Der.
V-5053(C71-C72)	15 X 55	6.32	-0.40	-----	-2.20	1.26	-----	2.13	3.45	-4.20
			3.30	6.90	3.00	3.14	6.62	2.88		
			Arm.Superior: 2Ø10(0.11P+1.49=1.60) ----- 2Ø10(1.49+0.11P=1.60)							
			Arm.Montaje: 2Ø8(0.12P+6.48+0.12P=6.72)							
			Arm.Inferior: 2Ø25(0.28P+6.48+0.28P=7.04)							
			Estribos: 28x1eØ6c/0.22(6.13)							

Viga continua 20 --- Grupo de plantas: 5

Viga	Sección	Luz	M.Izq.	M.Cent.	M.Der.	A.Izq.	A.Cent.	A.Der.	Cort.Izq.	Cort.Der.
V-5054(Viga continua 53-C71)	15 X 40	1.83	-2.40	-----	0.00	3.26	2.03	0.96	2.76	-0.00
			-----	-0.30	0.00	-----	-----	0.06		
			Arm.Superior: 1Ø12(0.13P+1.92=2.05), 1Ø12(0.13P+1.92=2.05) -----							
			Arm.Montaje: 2Ø8(0.09P+2.09+0.09P=2.27)							

Arm.Inferior: 2Ø10(0.14P+2.09+0.14P=2.37)
Estribos: 7x1eØ6c/0.22(1.54)

Viga continua 21 --- Grupo de plantas: 5

Viga	Sección	Luz	M.Izq.	M.Cent.	M.Der.	A.Izq.	A.Cent.	A.Der.	Cort.Izq.	Cort.Der.
V-5055(C73-C74')	15 X 80	5.43	-3.50	-----	-4.10	2.18	-----	2.26	3.18	-3.05
			0.40	2.90	0.10	1.88	1.88	1.88		
Arm.Superior: 1Ø10(0.11P+2.14=2.25), 1Ø10(0.11P+2.14=2.25) ----- 1Ø12(1.75>>), 1Ø12(1.75>>)										
Arm.Montaje: 2Ø8(0.09P+5.81>>)										
Arm.Piel: 4Ø8(5.75)										
Arm.Inferior: 2Ø12(0.13P+5.81>>)										
Estribos: 24x1eØ8c/0.2(4.63)										
V-5056(C74'-C75')	15 X 80	5.43	-4.70	-----	-1.80	2.89	-----	1.88	3.38	-2.18
			-----	2.40	1.00	-----	1.88	1.88		
Arm.Superior: 1Ø12(<<1.75+2.05=3.80), 1Ø12(<<1.75+2.05=3.80) ----- 1Ø10(1.20>>), 1Ø10(1.20>>)										
Arm.Montaje: 2Ø8(<<5.90+5.86=11.75)										
Arm.Piel: 4Ø8(5.75)										
Arm.Inferior: 2Ø12(<<5.94+5.62=11.55)										
Estribos: 24x1eØ8c/0.2(4.63)										
V-5057(C75'-C76)	15 X 80	5.43	-2.20	-----	-4.00	1.88	-----	2.35	2.41	-2.97
			0.50	2.20	-----	1.88	1.88	-----		
Arm.Superior: 1Ø10(<<1.20+1.55=2.75), 1Ø10(<<1.20+1.55=2.75) ----- 1Ø10(1.90>>), 1Ø10(1.90>>)										
Arm.Montaje: 2Ø8(5.86>>)										
Arm.Piel: 4Ø8(5.75)										
Arm.Inferior: 2Ø12(5.58>>)										
Estribos: 24x1eØ8c/0.2(4.63)										
V-5058(C76-C77')	15 X 80	5.42	-4.10	-----	-2.70	2.48	-----	1.88	3.18	-2.79
			-----	2.40	0.40	-----	1.88	1.88		
Arm.Superior: 1Ø10(<<1.90+1.90=3.80), 1Ø10(<<1.90+1.90=3.80) ----- 1Ø10(1.60>>), 1Ø10(1.60>>)										
Arm.Montaje: 2Ø8(<<5.86+5.89=11.75)										
Arm.Piel: 4Ø8(5.75)										
Arm.Inferior: 2Ø12(<<5.58+5.58=11.15)										
Estribos: 24x1eØ8c/0.2(4.63)										
V-5059(C77'-C78')	15 X 80	5.42	-2.80	-----	-2.80	1.88	-----	1.88	2.80	-2.64
			0.30	2.40	0.20	1.88	1.88	1.88		
Arm.Superior: 1Ø10(<<1.60+1.65=3.25), 1Ø10(<<1.60+1.65=3.25) ----- 1Ø10(1.70>>), 1Ø10(1.70>>)										
Arm.Montaje: 2Ø8(5.91>>)										
Arm.Piel: 4Ø8(5.75)										
Arm.Inferior: 2Ø12(5.62>>)										
Estribos: 24x1eØ8c/0.2(4.63)										
V-5060(C78'-A0)	15 X 80	3.95	-1.50	-----	-0.10	1.88	-----	1.88	1.40	-5.09
			1.60	3.00	1.80	1.88	1.91	1.88		
Arm.Superior: 1Ø10(<<1.70+0.90=2.60), 1Ø10(<<1.70+0.90=2.60) ----- 1Ø10(0.94+0.11P=1.05), 1Ø10(0.94+0.11P=1.05)										
Arm.Montaje: 2Ø8(<<5.91+4.00+0.09P=10.00)										
Arm.Piel: 2Ø8(4.16+0.09P=4.25), 2Ø8(4.16+0.09P=4.25)										
Arm.Inferior: 2Ø12(<<5.62+4.00+0.13P=9.75)										
Estribos: 18x1eØ8c/0.2(3.47)										

Viga continua 22 --- Grupo de plantas: 5

Viga	Sección	Luz	M.Izq.	M.Cent.	M.Der.	A.Izq.	A.Cent.	A.Der.	Cort.Izq.	Cort.Der.
V-5061(T17a-T18b)	15 X 40	1.48	0.00	-----	0.00	0.05	-----	0.05	3.25	-3.07
			0.70	0.90	0.50	0.93	1.28	0.89		
Arm.Montaje: 2Ø8(0.09P+1.51+0.09P=1.69)										
Arm.Inferior: 2Ø10(0.11P+1.51+0.11P=1.73)										
Estribos: 7x1eØ6c/0.22(1.40)										

Viga continua 23 --- Grupo de plantas: 5

Viga	Sección	Luz	M.Izq.	M.Cent.	M.Der.	A.Izq.	A.Cent.	A.Der.	Cort.Izq.	Cort.Der.
V-5062(T18a-C79)	15 X 40	1.75	-0.10	-----	-0.30	0.89	-----	0.89	1.04	-1.03
			0.10	0.50	0.50	0.89	0.89	0.89		
Arm.Montaje: 2Ø8(0.09P+1.84+0.09P=2.02)										

IF-2026-34355629-GCABA-DGROC

Arm.Inferior: 2Ø10(0.15P+1.84+0.15P=2.14)
Estribos: 8x1eØ6c/0.22(1.61)

Viga continua 24 --- Grupo de plantas: 5

Viga	Sección	Luz	M.Izq.	M.Cent.	M.Der.	A.Izq.	A.Cent.	A.Der.	Cort.Izq.	Cort.Der.
V-5063(C92-C93)	15 X 80	5.43	-3.90	-----	-3.20	2.43	-----	1.98	3.21	-2.90
			0.50	3.10	0.70	1.88	1.99	1.88		
Arm.Superior: 1Ø10(0.11P+2.24=2.35), 1Ø10(0.11P+2.24=2.35) ----- 1Ø10(1.70>>), 1Ø10(1.70>>)										
Arm.Montaje: 2Ø8(0.09P+5.81>>)										
Arm.Piel: 4Ø8(5.75)										
Arm.Inferior: 2Ø12(0.13P+5.81>>)										
Estribos: 24x1eØ8c/0.2(4.63)										
V-5064(C93-C94)	15 X 80	5.43	-3.40	-----	-2.90	2.12	-----	1.88	2.83	-2.22
			0.00	2.00	0.30	1.88	1.88	1.88		
Arm.Superior: 1Ø10(<<1.70+1.85=3.55), 1Ø10(<<1.70+1.85=3.55) ----- 1Ø10(1.70>>), 1Ø10(1.70>>)										
Arm.Montaje: 2Ø8(<<5.90+5.91=11.80)										
Arm.Piel: 4Ø8(5.75)										
Arm.Inferior: 2Ø12(<<5.94+5.62=11.55)										
Estribos: 24x1eØ8c/0.2(4.63)										
V-5065(C94-C95)	15 X 80	5.43	-3.40	-----	-2.80	2.10	-----	1.88	2.56	-2.55
			0.10	2.20	0.60	1.88	1.88	1.88		
Arm.Superior: 1Ø10(<<1.70+1.90=3.60), 1Ø10(<<1.70+1.90=3.60) ----- 1Ø10(1.70>>), 1Ø10(1.70>>)										
Arm.Montaje: 2Ø8(5.88>>)										
Arm.Piel: 4Ø8(5.75)										
Arm.Inferior: 2Ø12(5.58>>)										
Estribos: 24x1eØ8c/0.2(4.63)										
V-5066(C95-C96)	15 X 80	5.42	-2.90	-----	-3.60	1.88	-----	2.20	2.65	-2.69
			0.50	2.20	0.00	1.88	1.88	1.88		
Arm.Superior: 1Ø10(<<1.70+1.70=3.40), 1Ø10(<<1.70+1.70=3.40) ----- 1Ø10(1.90>>), 1Ø10(1.90>>)										
Arm.Montaje: 2Ø8(<<5.88+5.88=11.75)										
Arm.Piel: 4Ø8(5.75)										
Arm.Inferior: 2Ø12(<<5.58+5.58=11.15)										
Estribos: 24x1eØ8c/0.2(4.63)										
V-5067(C96-C97)	15 X 80	5.42	-3.70	-----	-2.80	2.25	-----	1.88	2.63	-2.43
			0.00	2.10	0.50	1.88	1.88	1.88		
Arm.Superior: 1Ø10(<<1.90+1.95=3.85), 1Ø10(<<1.90+1.95=3.85) ----- 1Ø10(1.70>>), 1Ø10(1.70>>)										
Arm.Montaje: 2Ø8(5.88>>)										
Arm.Piel: 4Ø8(5.75)										
Arm.Inferior: 2Ø12(5.58>>)										
Estribos: 24x1eØ8c/0.2(4.63)										
V-5068(C97-C98)	15 X 80	5.43	-3.20	-----	-3.00	2.00	-----	1.88	2.75	-2.80
			0.30	2.60	0.40	1.88	1.88	1.88		
Arm.Superior: 1Ø10(<<1.70+1.80=3.50), 1Ø10(<<1.70+1.80=3.50) ----- 1Ø10(1.75>>), 1Ø10(1.75>>)										
Arm.Montaje: 2Ø8(<<5.88+5.88=11.75)										
Arm.Piel: 4Ø8(5.75)										
Arm.Inferior: 2Ø12(<<5.58+5.58=11.15)										
Estribos: 24x1eØ8c/0.2(4.63)										
V-5069(C98-C99)	15 X 80	5.90	-2.30	-----	-5.50	1.88	1.88	3.55	2.44	-3.71
			1.30	2.60	-----	1.88	1.88	-----		
Arm.Superior: 1Ø10(<<1.75+1.50=3.25), 1Ø10(<<1.75+1.50=3.25) ----- 1Ø16(2.80), 1Ø16(2.80)										
Arm.Montaje: 2Ø8(6.50)										
Arm.Piel: 4Ø8(6.20)										
Arm.Inferior: 2Ø12(6.92+0.13P=7.05)										
Estribos: 24x1eØ8c/0.2(4.62)										

Viga continua 25 --- Grupo de plantas: 5

Viga	Sección	Luz	M.Izq.	M.Cent.	M.Der.	A.Izq.	A.Cent.	A.Der.	Cort.Izq.	Cort.Der.
V-5070(C26-A28)	15 X 55	7.51	-14.00	-----	0.00	12.96	-----	1.26	14.37	-4.87
			-----	8.90	5.70	-----	8.56	5.46		
Arm.Superior: 1Ø25(0.28P+3.27=3.55), 1Ø25(0.28P+2.82=3.10), 1Ø25(0.28P+1.92=2.20) ----- 1Ø10(1.74+0.11P=1.85), 1Ø10(1.74+0.11P=1.85)										
Arm.Montaje: 2Ø8(0.09P+7.96+0.09P=8.14)										
Arm.Inferior: 2Ø25(0.28P+7.96+0.28P=8.52)										

IF-2026-34355629-GCABA-DGROC

Estribos: 14x1eØ8c/0.12(1.68), 25x1eØ6c/0.22(5.34)

Viga continua 26 --- Grupo de plantas: 5

Viga	Sección	Luz	M.Izq.	M.Cent.	M.Der.	A.Izq.	A.Cent.	A.Der.	Cort.Izq.	Cort.Der.
V-5071(C45-C36)	15 X 55	5.65	-4.80	-----	-5.40	4.41	-----	4.89	7.34	-7.47
			1.00	3.60	0.70	1.26	3.49	1.26		

Arm.Superior: 1Ø16(0.18P+2.07=2.25), 1Ø16(0.18P+2.07=2.25) ----- 1Ø16(2.12+0.18P=2.30), 1Ø16(2.12+0.18P=2.30)
Arm.Montaje: 2Ø8(0.09P+6.41+0.09P=6.59)
Arm.Inferior: 2Ø16(0.18P+6.41+0.18P=6.77)
Estribos: 23x1eØ6c/0.22(4.85)

Viga continua 27 --- Grupo de plantas: 5

Viga	Sección	Luz	M.Izq.	M.Cent.	M.Der.	A.Izq.	A.Cent.	A.Der.	Cort.Izq.	Cort.Der.
V-5072(C27-C13)	15 X 40	4.47	-3.10	-----	-5.50	4.17	-----	6.90	6.03	-11.56
			1.20	3.50	0.60	1.68	4.80	0.89		
V-5073(C13-C2)	15 X 40	3.30	-4.20	-----	-1.50	4.22	-----	2.06	4.63	-2.30
			0.20	1.10	0.20	0.89	1.43	0.89		

Arm.Superior: 1Ø16(0.18P+1.32=1.50), 1Ø16(0.18P+1.32=1.50) ----- 1Ø20(1.65>>), 1Ø20(1.65>>)
Arm.Montaje: 2Ø8(0.12P+4.58>>)
Arm.Inferior: 2Ø16(0.18P+4.77=4.95), 1Ø12(2.70)
Estribos: 5x1eØ6c/0.16(0.80), 10x1eØ6c/0.22(2.20), 7x1eØ10c/0.15(1.05)
Arm.Superior: 1Ø20(<<1.65+1.15=2.80), 1Ø20(<<1.65+1.15=2.80) ----- 1Ø10(1.04+0.11P=1.15), 1Ø10(1.04+0.11P=1.15)
Arm.Montaje: 2Ø8(<<4.70+3.38+0.12P=8.20)
Arm.Inferior: 2Ø10(3.54+0.11P=3.65)
Estribos: 14x1eØ6c/0.22(2.90)

Viga continua 28 --- Grupo de plantas: 5

Viga	Sección	Luz	M.Izq.	M.Cent.	M.Der.	A.Izq.	A.Cent.	A.Der.	Cort.Izq.	Cort.Der.
V-5074(C46-C42)	15 X 40	3.33	-1.50	-----	-0.60	2.08	-----	0.89	2.36	-2.08
			0.20	1.20	0.70	0.89	1.66	0.89		

Arm.Superior: 2Ø10(0.11P+1.04=1.15) -----
Arm.Montaje: 2Ø8(0.11P+3.49+0.11P=3.71)
Arm.Inferior: 2Ø12(0.13P+3.49+0.13P=3.75)
Estribos: 15x1eØ6c/0.22(3.13)

Viga continua 29 --- Grupo de plantas: 5

Viga	Sección	Luz	M.Izq.	M.Cent.	M.Der.	A.Izq.	A.Cent.	A.Der.	Cort.Izq.	Cort.Der.
V-5075(-)	15 X 40	3.10	-0.50	-----	-0.50	0.89	-----	0.89	0.86	-0.74
			0.00	0.30	0.00	0.89	0.89	0.89		

Arm.Montaje: 2Ø8(0.09P+3.46+0.09P=3.64)
Arm.Inferior: 2Ø10(0.11P+3.46+0.11P=3.68)
Estribos: 13x1eØ6c/0.22(2.70)

Viga continua 30 --- Grupo de plantas: 5

Viga	Sección	Luz	M.Izq.	M.Cent.	M.Der.	A.Izq.	A.Cent.	A.Der.	Cort.Izq.	Cort.Der.
V-5076(Viga continua 5-C14)	15 X 40	4.48	0.00	-----	-5.10	0.89	-----	6.39	2.23	-10.45
			1.70	3.40	0.50	2.35	4.58	0.89		
V-5077(C14-C3)	15 X 40	3.30	-4.10	-----	-1.40	4.15	-----	1.90	4.97	-2.26
			0.10	1.10	0.30	0.89	1.53	0.89		

Arm.Superior: ----- 1Ø20(1.60>>), 1Ø20(1.60>>)
Arm.Montaje: 2Ø8(0.09P+4.53>>)
Arm.Inferior: 2Ø16(0.18P+4.72=4.90), 1Ø12(2.70)
Estribos: 15x1eØ6c/0.22(3.22), 8x1eØ8c/0.11(0.88)
Arm.Superior: 1Ø20(<<1.60+1.15=2.75), 1Ø20(<<1.60+1.15=2.75) ----- 1Ø10(0.99+0.11P=1.10), 1Ø10(0.99+0.11P=1.10)
Arm.Montaje: 2Ø8(<<4.62+3.38+0.11P=8.11)
Arm.Inferior: 2Ø10(3.54+0.11P=3.65)
Estribos: 14x1eØ6c/0.22(2.90)

IF-2026-34355629-GCABA-DGROC

Viga continua 31 --- Grupo de plantas: 5

Viga	Sección	Luz	M.Izq.	M.Cent.	M.Der.	A.Izq.	A.Cent.	A.Der.	Cort.Izq.	Cort.Der.
V-5078(C47-C43)	15 X 40	4.19	-2.20	-----	-2.80	3.03	-----	3.62	3.53	-10.40
			0.50	2.50	1.50	0.89	3.38	2.09		

Arm.Superior: 1Ø12(0.13P+1.17=1.30), 1Ø12(0.13P+1.17=1.30) ----- 1Ø16(1.20>>), 1Ø16(1.20>>)
Arm.Montaje: 2Ø8(0.12P+4.27>>)
Arm.Inferior: 2Ø12(0.13P+4.42=4.55), 1Ø12(4.45)
Estribos: 14x1eØ6c/0.22(2.99), 6x1eØ8c/0.15(0.80)

V-5079(C43-A26)	15 X 40	2.04	-1.10	-----	-0.20	0.83	-----	0.21	1.31	-7.05
			2.50	2.40	0.80	3.43	3.22	1.06		

Arm.Superior: 1Ø16(<<1.20+0.45=1.65), 1Ø16(<<1.20+0.45=1.65) -----
Arm.Montaje: 2Ø8(<<4.39+2.09+0.09P=6.57)
Arm.Inferior: 2Ø16(2.27+0.18P=2.45)
Estribos: 8x1eØ6c/0.22(1.66)

Viga continua 32 --- Grupo de plantas: 5

Viga	Sección	Luz	M.Izq.	M.Cent.	M.Der.	A.Izq.	A.Cent.	A.Der.	Cort.Izq.	Cort.Der.
V-5080(-)	15 X 40	3.14	-0.50	-----	-0.50	0.89	-----	0.89	0.74	-0.79
			-----	0.40	-----	-----	0.89	-----		

Arm.Montaje: 2Ø8(0.09P+3.46+0.09P=3.64)
Arm.Inferior: 2Ø10(0.11P+3.46+0.11P=3.68)
Estribos: 13x1eØ6c/0.22(2.77)

Viga continua 33 --- Grupo de plantas: 5

Viga	Sección	Luz	M.Izq.	M.Cent.	M.Der.	A.Izq.	A.Cent.	A.Der.	Cort.Izq.	Cort.Der.
V-5081(A10-C15)	15 X 40	4.52	-0.50	-----	-5.20	0.89	-----	6.44	2.69	-10.72
			1.40	3.40	0.60	1.96	4.61	0.89		

Arm.Superior: ----- 1Ø20(1.60>>), 1Ø20(1.60>>)
Arm.Montaje: 2Ø8(0.09P+4.58>>)
Arm.Inferior: 2Ø16(0.18P+4.77=4.95), 1Ø12(2.75)
Estribos: 15x1eØ6c/0.22(3.31), 7x1eØ8c/0.12(0.84)

V-5082(C15-C4)	15 X 40	3.30	-4.10	-----	-1.30	4.13	-----	1.71	4.41	-3.25
			0.10	1.50	0.60	0.89	2.02	0.89		

Arm.Superior: 1Ø20(<<1.60+1.15=2.75), 1Ø20(<<1.60+1.15=2.75) ----- 1Ø10(0.84+0.11P=0.95), 1Ø10(0.84+0.11P=0.95)
Arm.Montaje: 2Ø8(<<4.67+3.38+0.11P=8.16)
Arm.Inferior: 2Ø12(3.57+0.13P=3.70)
Estribos: 14x1eØ6c/0.22(2.90)

Viga continua 34 --- Grupo de plantas: 5

Viga	Sección	Luz	M.Izq.	M.Cent.	M.Der.	A.Izq.	A.Cent.	A.Der.	Cort.Izq.	Cort.Der.
V-5083(C48-C44)	15 X 40	3.33	-1.50	-----	-0.90	1.99	-----	1.14	2.00	-3.06
			0.20	1.20	0.60	0.89	1.62	0.89		

Arm.Superior: 2Ø10(0.11P+1.04=1.15) ----- 2Ø10(0.84+0.11P=0.95)
Arm.Montaje: 2Ø8(0.11P+3.49+0.11P=3.71)
Arm.Inferior: 2Ø12(0.13P+3.49+0.13P=3.75)
Estribos: 15x1eØ6c/0.22(3.13)

Viga continua 35 --- Grupo de plantas: 5

Viga	Sección	Luz	M.Izq.	M.Cent.	M.Der.	A.Izq.	A.Cent.	A.Der.	Cort.Izq.	Cort.Der.
V-5084(C92-C84)	15 X 80	2.78	-0.40	-----	-1.20	1.88	1.88	1.88	0.54	-1.59
			0.60	1.30	1.40	1.88	1.88	1.88		

Arm.Superior: 1Ø10(0.11P+0.74=0.85), 1Ø10(0.11P+0.74=0.85) ----- 1Ø10(1.35>>), 1Ø10(1.35>>)
Arm.Montaje: 2Ø8(0.09P+2.86>>)
Arm.Piel: 2Ø8(0.09P+3.06=3.15), 2Ø8(0.09P+3.06=3.15)
Arm.Inferior: 2Ø12(0.15P+3.05=3.20)
Estribos: 12x1eØ8c/0.2(2.38)

V-5085(C84-C73)	15 X 80	5.45	-2.90	-----	-1.00	1.88	-----	1.88	4.35	-2.45
			2.10	5.70	2.90	1.88	3.06	1.88		

IF-2026-34355629-GCABA-DGROC

Arm.Superior: 1Ø10(<<1.35+1.50=2.85), 1Ø10(<<1.35+1.50=2.85) ----- 1Ø10(1.29+0.11P=1.40), 1Ø10(1.29+0.11P=1.40)
Arm.Montaje: 2Ø8(<<2.95+5.53+0.09P=8.57)
Arm.Piel: 2Ø8(5.71+0.09P=5.80), 2Ø8(5.71+0.09P=5.80)
Arm.Inferior: 2Ø16(5.72+0.18P=5.90)
Estribos: 26x1eØ8c/0.2(5.05)

Viga continua 36 --- Grupo de plantas: 5

Viga	Sección	Luz	M.Izq.	M.Cent.	M.Der.	A.Izq.	A.Cent.	A.Der.	Cort.Izq.	Cort.Der.
V-5086(C29-C16)	15 X 40	3.46	-1.10	-----	-4.40	1.45	-----	4.46	2.83	-7.89
			0.70	1.60	-----	0.92	2.23	-----		
Arm.Superior: 1Ø10(0.11P+0.89=1.00), 1Ø10(0.11P+0.89=1.00) ----- 1Ø20(1.25>>), 1Ø20(1.25>>)										
Arm.Montaje: 2Ø8(0.10P+3.54>>)										
Arm.Inferior: 2Ø12(0.13P+3.72=3.85)										
Estribos: 10x1eØ6c/0.22(2.16), 5x1eØ6c/0.16(0.80)										
V-5087(C16-C5)	15 X 40	4.34	-4.70	-----	-1.70	5.48	-----	2.24	8.92	-3.46
			0.10	2.70	1.00	0.89	3.59	1.38		
Arm.Superior: 1Ø20(<<1.25+1.50=2.75), 1Ø20(<<1.25+1.50=2.75) ----- 1Ø10(1.04+0.11P=1.15), 1Ø10(1.04+0.11P=1.15)										
Arm.Montaje: 2Ø8(<<3.64+4.42+0.12P=8.18)										
Arm.Inferior: 2Ø16(4.57+0.18P=4.75)										
Estribos: 6x1eØ8c/0.15(0.80), 14x1eØ6c/0.22(3.04)										

Viga continua 37 --- Grupo de plantas: 5

Viga	Sección	Luz	M.Izq.	M.Cent.	M.Der.	A.Izq.	A.Cent.	A.Der.	Cort.Izq.	Cort.Der.
V-5088(C49-C39)	15 X 55	5.65	-4.80	-----	-4.90	4.37	-----	4.45	7.18	-7.09
			0.70	3.60	0.60	1.26	3.42	1.26		
Arm.Superior: 1Ø16(0.18P+2.07=2.25), 1Ø16(0.18P+2.07=2.25) ----- 1Ø16(2.07+0.18P=2.25), 1Ø16(2.07+0.18P=2.25)										
Arm.Montaje: 2Ø8(0.09P+6.41+0.09P=6.59)										
Arm.Inferior: 2Ø16(0.18P+6.41+0.18P=6.77)										
Estribos: 23x1eØ6c/0.22(4.85)										

Viga continua 38 --- Grupo de plantas: 5

Viga	Sección	Luz	M.Izq.	M.Cent.	M.Der.	A.Izq.	A.Cent.	A.Der.	Cort.Izq.	Cort.Der.
V-5089(C93-C80)	15 X 40	4.67	-3.90	-----	-2.40	5.20	-----	3.13	8.33	-3.52
			2.50	4.30	0.00	3.34	5.80	-----		
Arm.Superior: 1Ø16(0.18P+1.17=1.35), 2Ø16(0.18P+1.17=1.35) ----- 1Ø12(1.50>>), 1Ø12(1.50>>)										
Arm.Montaje: 2Ø8(0.14P+4.75>>)										
Arm.Inferior: 2Ø16(0.18P+4.75>>), 1Ø16(3.75)										
Estribos: 7x1eØ8c/0.15(1.05), 14x1eØ6c/0.22(3.02)										
V-5090(C80-C74')	15 X 40	3.56	-1.10	-----	-3.40	1.36	-----	4.64	14.20	-5.54
			1.80	2.50	-----	2.47	3.41	-----		
Arm.Superior: 1Ø12(<<1.50+0.80=2.30), 1Ø12(<<1.50+0.80=2.30) ----- 1Ø16(1.35+0.20P=1.55), 1Ø16(1.35+0.20P=1.55)										
Arm.Montaje: 2Ø8(<<4.89+3.64+0.13P=8.66)										
Arm.Inferior: 2Ø16(<<4.93+3.64+0.18P=8.75)										
Estribos: 8x1eØ6c/0.1(0.80), 6x1eØ6c/0.22(1.36), 5x1eØ6c/0.19(0.80)										

Viga continua 39 --- Grupo de plantas: 5

Viga	Sección	Luz	M.Izq.	M.Cent.	M.Der.	A.Izq.	A.Cent.	A.Der.	Cort.Izq.	Cort.Der.
V-5091(C30-C17)	15 X 40	3.46	-0.80	-----	-5.10	1.01	-----	5.46	2.30	-14.90
			0.80	1.70	0.10	1.03	2.27	0.89		
Arm.Superior: 2Ø10(0.11P+0.89=1.00) ----- 1Ø20(1.30>>), 1Ø20(1.30>>)										
Arm.Montaje: 2Ø8(0.09P+3.54>>)										
Arm.Inferior: 2Ø16(0.18P+3.54>>)										
Estribos: 10x1eØ6c/0.22(2.16), 7x1eØ8c/0.12(0.80)										
V-5092(C17-C6)	15 X 40	4.34	-5.00	-----	-1.70	5.35	-----	2.21	4.17	-5.10
			-----	4.10	2.40	-----	5.61	3.20		
Arm.Superior: 1Ø20(<<1.30+1.75=3.05), 1Ø20(<<1.30+1.75=3.05) ----- 2Ø10(1.04+0.11P=1.15)										
Arm.Montaje: 2Ø8(<<3.63+4.42+0.12P=8.17)										
Arm.Inferior: 2Ø16(<<3.72+4.42+0.18P=8.32), 1Ø16(3.40)										
Estribos: 14x1eØ6c/0.22(3.04), 4x1eØ6c/0.21(0.80)										

Viga continua 40 --- Grupo de plantas: 5

Viga	Sección	Luz	M.Izq.	M.Cent.	M.Der.	A.Izq.	A.Cent.	A.Der.	Cort.Izq.	Cort.Der.
V-5093(C94-C86)	15 X 40	2.68	-1.20	-----	-6.30	1.63	-----	5.66	2.52	-5.31
			0.10	0.90	0.20	0.89	1.19	0.89		
Arm.Superior: 1Ø10(0.11P+0.89=1.00), 1Ø10(0.11P+0.89=1.00) ----- 1Ø25(1.15>>), 1Ø25(0.90>>), 1Ø25(0.50>>)										
Arm.Montaje: 2Ø8(0.11P+2.76>>)										
Arm.Inferior: 2Ø10(0.11P+2.94=3.05)										
Estribos: 10x1eØ6c/0.22(2.18)										
V-5094(C86-C75')	15 X 40	5.55	-8.70	-----	-3.80	11.00	-----	5.05	17.57	-7.44
			0.40	4.80	2.00	0.89	6.48	2.64		
Arm.Superior: 1Ø25(<<1.15+2.35=3.50), 1Ø25(<<0.90+2.10=3.00), 1Ø25(<<0.50+1.05=1.55) ----- 1Ø16(1.32+0.18P=1.50), 2Ø16(1.32+0.18P=1.50)										
Arm.Montaje: 2Ø8(<<2.87+5.63+0.14P=8.64)										
Arm.Inferior: 2Ø25(5.82+0.28P=6.10)										
Estribos: 10x1eØ12c/0.12(1.20), 14x1eØ6c/0.22(3.05), 7x1eØ6c/0.12(0.80)										

Viga continua 41 --- Grupo de plantas: 5

Viga	Sección	Luz	M.Izq.	M.Cent.	M.Der.	A.Izq.	A.Cent.	A.Der.	Cort.Izq.	Cort.Der.
V-5095(C31-C18)	15 X 40	3.46	-1.20	-----	-5.20	1.56	-----	5.13	3.13	-9.13
			0.70	1.70	-----	0.93	2.23	-----		
Arm.Superior: 1Ø10(0.11P+0.89=1.00), 1Ø10(0.11P+0.89=1.00) ----- 1Ø20(1.25>>), 1Ø20(1.25>>)										
Arm.Montaje: 2Ø8(0.10P+3.54>>)										
Arm.Inferior: 2Ø12(0.13P+3.72=3.85)										
Estribos: 10x1eØ6c/0.22(2.16), 7x1eØ6c/0.13(0.80)										
V-5096(C18-C7)	15 X 40	4.34	-5.50	-----	-1.90	6.27	-----	2.52	10.64	-4.70
			0.10	3.00	1.40	0.89	4.09	1.86		
Arm.Superior: 1Ø20(<<1.25+1.60=2.85), 1Ø20(<<1.25+1.60=2.85) ----- 1Ø10(1.09+0.11P=1.20), 1Ø10(1.09+0.11P=1.20)										
Arm.Montaje: 2Ø8(<<3.64+4.42+0.12P=8.18)										
Arm.Inferior: 2Ø16(4.57+0.18P=4.75), 1Ø12(2.65)										
Estribos: 8x1eØ8c/0.11(0.88), 14x1eØ6c/0.22(2.96)										

Viga continua 42 --- Grupo de plantas: 5

Viga	Sección	Luz	M.Izq.	M.Cent.	M.Der.	A.Izq.	A.Cent.	A.Der.	Cort.Izq.	Cort.Der.
V-5097(C95-C81)	15 X 40	4.67	-3.60	-----	-2.00	4.87	-----	2.64	7.74	-3.22
			2.20	3.80	0.00	2.93	5.16	-----		
Arm.Superior: 1Ø16(0.22P+1.43=1.65), 1Ø16(0.22P+1.43=1.65) ----- 1Ø12(1.35>>), 1Ø12(1.35>>)										
Arm.Montaje: 2Ø8(0.14P+4.75>>)										
Arm.Inferior: 2Ø16(0.18P+4.92=5.10), 1Ø16(3.55)										
Estribos: 10x1eØ6c/0.1(1.00), 14x1eØ6c/0.22(3.07)										
V-5098(C81-C76)	15 X 40	3.56	-0.90	-----	-3.30	1.05	-----	4.38	12.52	-5.25
			1.70	2.30	-----	2.35	3.18	-----		
Arm.Superior: 1Ø12(<<1.35+0.80=2.15), 1Ø12(<<1.35+0.80=2.15) ----- 1Ø16(1.32+0.18P=1.50), 1Ø16(1.32+0.18P=1.50)										
Arm.Montaje: 2Ø8(<<4.89+3.64+0.13P=8.66)										
Arm.Inferior: 2Ø12(3.82+0.13P=3.95), 1Ø12(3.80)										
Estribos: 7x1eØ6c/0.13(0.80), 10x1eØ6c/0.22(2.16)										

Viga continua 43 --- Grupo de plantas: 5

Viga	Sección	Luz	M.Izq.	M.Cent.	M.Der.	A.Izq.	A.Cent.	A.Der.	Cort.Izq.	Cort.Der.
V-5099(C32-C19)	15 X 40	3.46	-1.00	-----	-4.00	1.37	-----	4.21	2.53	-13.51
			0.60	1.70	0.40	0.89	2.31	0.89		
Arm.Superior: 2Ø10(0.11P+0.89=1.00) ----- 1Ø16(1.10>>), 1Ø16(1.10>>)										
Arm.Montaje: 2Ø8(0.10P+3.54>>)										
Arm.Inferior: 2Ø12(0.13P+3.72=3.85), 1Ø12(3.70)										
Estribos: 10x1eØ6c/0.22(2.16), 8x1eØ6c/0.11(0.80)										
V-5100(C19-C8)	15 X 40	4.34	-3.90	-----	-1.80	4.12	-----	2.42	3.55	-4.52
			-----	3.40	1.70	-----	4.65	2.27		
Arm.Superior: 1Ø16(<<1.10+1.50=2.60), 1Ø16(<<1.10+1.50=2.60) ----- 2Ø10(1.04+0.11P=1.15)										
Arm.Montaje: 2Ø8(<<3.64+4.42+0.12P=8.18)										
Arm.Inferior: 2Ø16(4.57+0.18P=4.75), 1Ø12(3.05)										
Estribos: 18x1eØ6c/0.22(3.84)										

IF-2026-34355629-GCABA-DGROC

Viga continua 44 --- Grupo de plantas: 5

Viga	Sección	Luz	M.Izq.	M.Cent.	M.Der.	A.Izq.	A.Cent.	A.Der.	Cort.Izq.	Cort.Der.
V-5101(C96-C88)	15 X 40	2.68	-1.40	-----	-6.50	1.82	-----	5.74	2.77	-5.20
			0.10	0.90	0.10	0.89	1.22	0.89		
V-5102(C88-C77')	15 X 40	5.55	-8.90	-----	-4.20	11.35	-----	5.56	17.24	-8.07
			0.40	5.00	2.00	0.89	6.72	2.77		

Arm.Superior: 1Ø10(0.11P+0.89=1.00), 1Ø10(0.11P+0.89=1.00) ----- 1Ø25(1.15>>), 1Ø25(1.00>>), 1Ø25(0.50>>)
Arm.Montaje: 2Ø8(0.11P+2.76>>)
Arm.Inferior: 2Ø10(0.11P+2.94=3.05)
Estribos: 10x1eØ6c/0.22(2.18)

Arm.Superior: 1Ø25(<<1.15+2.35=3.50), 1Ø25(<<1.00+2.15=3.15), 1Ø25(<<0.50+1.25=1.75) ----- 1Ø16(1.32+0.18P=1.50), 2Ø16(1.32+0.18P=1.50)
Arm.Montaje: 2Ø8(<<2.87+5.63+0.14P=8.64)
Arm.Inferior: 2Ø25(5.82+0.28P=6.10)
Estribos: 11x1eØ12c/0.12(1.32), 13x1eØ6c/0.22(2.77), 6x1eØ8c/0.16(0.96)

Viga continua 45 --- Grupo de plantas: 5

Viga	Sección	Luz	M.Izq.	M.Cent.	M.Der.	A.Izq.	A.Cent.	A.Der.	Cort.Izq.	Cort.Der.
V-5103(C33-C20)	15 X 40	3.46	-1.10	-----	-4.80	1.50	-----	4.79	3.11	-9.13
			0.70	1.70	-----	0.96	2.30	-----		
V-5104(C20-C9)	15 X 40	4.34	-4.90	-----	-2.00	5.50	-----	2.66	9.51	-3.73
			0.10	2.60	0.70	0.89	3.45	1.01		

Arm.Superior: 1Ø10(0.11P+0.89=1.00), 1Ø10(0.11P+0.89=1.00) ----- 1Ø20(1.25>>), 1Ø20(1.25>>)
Arm.Montaje: 2Ø8(0.10P+3.54>>)
Arm.Inferior: 2Ø10(0.11P+3.69=3.80), 1Ø10(3.70)
Estribos: 10x1eØ6c/0.22(2.16), 7x1eØ6c/0.13(0.80)

Arm.Superior: 1Ø20(<<1.25+1.45=2.70), 1Ø20(<<1.25+1.45=2.70) ----- 1Ø12(1.07+0.13P=1.20), 1Ø12(1.07+0.13P=1.20)
Arm.Montaje: 2Ø8(<<3.64+4.42+0.12P=8.18)
Arm.Inferior: 2Ø16(4.57+0.18P=4.75)
Estribos: 6x1eØ8c/0.14(0.84), 14x1eØ6c/0.22(3.00)

Viga continua 46 --- Grupo de plantas: 5

Viga	Sección	Luz	M.Izq.	M.Cent.	M.Der.	A.Izq.	A.Cent.	A.Der.	Cort.Izq.	Cort.Der.
V-5105(C97-C82)	15 X 40	4.67	-3.30	-----	-2.10	4.45	-----	2.74	7.16	-3.30
			2.10	3.90	-----	2.82	5.27	-----		
V-5106(C82-C78')	15 X 40	3.56	-0.70	-----	-3.00	0.79	-----	4.02	12.81	-4.86
			1.90	2.30	-----	2.51	3.16	-----		

Arm.Superior: 1Ø16(0.19P+1.31=1.50), 1Ø16(0.19P+1.31=1.50) ----- 1Ø12(1.45>>), 1Ø12(1.45>>)
Arm.Montaje: 2Ø8(0.13P+4.75>>)
Arm.Inferior: 2Ø16(0.18P+4.92=5.10), 1Ø16(3.55)
Estribos: 7x1eØ6c/0.12(0.84), 15x1eØ6c/0.22(3.23)

Arm.Superior: 1Ø12(<<1.45+0.80=2.25), 1Ø12(<<1.45+0.80=2.25) ----- 1Ø16(1.22+0.18P=1.40), 1Ø16(1.22+0.18P=1.40)
Arm.Montaje: 2Ø8(<<4.88+3.64+0.13P=8.65)
Arm.Inferior: 2Ø12(3.82+0.13P=3.95), 1Ø12(3.80)
Estribos: 5x1eØ6c/0.16(0.80), 10x1eØ6c/0.22(2.16)

Viga continua 47 --- Grupo de plantas: 5

Viga	Sección	Luz	M.Izq.	M.Cent.	M.Der.	A.Izq.	A.Cent.	A.Der.	Cort.Izq.	Cort.Der.
V-5107(A35-C21)	15 X 40	3.48	0.00	-----	-4.00	-----	-----	4.29	2.11	-14.21
			1.30	2.00	0.50	1.81	2.72	0.89		
V-5108(C21-C10)	15 X 40	4.34	-3.90	-----	-2.00	3.86	-----	2.67	3.25	-4.34
			-----	3.10	1.50	-----	4.20	1.98		

Arm.Superior: ----- 1Ø16(1.15>>), 1Ø16(1.15>>)
Arm.Montaje: 2Ø8(3.54>>)
Arm.Inferior: 2Ø12(0.13P+3.72=3.85), 1Ø12(3.70)
Estribos: 10x1eØ6c/0.22(2.21), 6x1eØ8c/0.15(0.80)

Arm.Superior: 1Ø16(<<1.15+1.50=2.65), 1Ø16(<<1.15+1.50=2.65) ----- 1Ø12(1.07+0.13P=1.20), 1Ø12(1.07+0.13P=1.20)
Arm.Montaje: 2Ø8(<<3.54+4.42+0.12P=8.08)
Arm.Inferior: 2Ø16(4.57+0.18P=4.75), 1Ø12(2.90)

IF-2026-34355629-GCABA-DGROC

Estribos: 18x1eØ6c/0.22(3.84)

Viga continua 48 --- Grupo de plantas: 5

Viga	Sección	Luz	M.Izq.	M.Cent.	M.Der.	A.Izq.	A.Cent.	A.Der.	Cort.Izq.	Cort.Der.
V-5109(T16-C67)	15 X 80	6.40	-8.60	-----	-3.30	5.50	-----	2.05	5.50	-3.75
			0.30	4.60	2.40	1.88	2.96	1.88		
Arm.Superior: 1Ø16(0.18P+2.87=3.05), 2Ø16(0.18P+2.87=3.05) ----- 1Ø12(1.70>>), 1Ø12(1.70>>)										
Arm.Montaje: 2Ø8(0.09P+6.78>>)										
Arm.Piel: 4Ø8(6.70)										
Arm.Inferior: 2Ø12(0.13P+6.78>>), 1Ø10(4.70)										
Estribos: 28x1eØ8c/0.2(5.60)										
V-5110(C67-C63)	15 X 80	3.10	-0.70	-----	-4.30	1.88	1.88	2.76	0.27	-3.13
			2.10	1.60	-----	1.88	1.88	-----		
Arm.Superior: 1Ø12(<<3.10>>), 1Ø12(<<3.10>>) -----										
Arm.Montaje: 2Ø8(<<6.87+3.58=10.45)										
Arm.Piel: 4Ø8(3.45)										
Arm.Inferior: 2Ø12(<<6.91+3.29=10.20)										
Estribos: 12x1eØ8c/0.2(2.30)										
V-5111(C63-C58)	15 X 80	3.10	-2.70	-----	-1.70	1.88	1.88	1.88	2.48	-1.72
			0.10	0.70	0.90	1.88	1.88	1.88		
Arm.Superior: 1Ø12(<<4.80+1.35=6.15), 1Ø12(<<4.80+1.35=6.15) ----- 1Ø12(1.35>>), 1Ø12(1.35>>)										
Arm.Montaje: 2Ø10(3.85)										
Arm.Piel: 4Ø8(3.45)										
Arm.Inferior: 2Ø12(3.25>>)										
Estribos: 12x1eØ8c/0.2(2.30)										
V-5112(C58-C54)	15 X 80	3.10	-2.50	-----	-2.80	1.88	1.88	1.88	1.59	-1.43
			-----	0.40	0.50	-----	1.88	1.88		
Arm.Superior: 1Ø12(<<3.10>>), 1Ø12(<<3.10>>) -----										
Arm.Montaje: 2Ø8(3.39>>)										
Arm.Piel: 4Ø8(3.40)										
Arm.Inferior: 2Ø12(<<3.25+3.25=6.50)										
Estribos: 12x1eØ8c/0.2(2.30)										
V-5113(C54-C50)	15 X 80	6.20	-4.40	-----	-3.80	2.74	-----	2.39	3.94	-3.58
			0.70	3.90	0.80	1.88	2.53	1.88		
Arm.Superior: 1Ø12(<<4.45+1.95=6.40), 1Ø12(<<4.45+1.95=6.40) ----- 1Ø10(1.90>>), 1Ø10(1.90>>)										
Arm.Montaje: 2Ø8(<<3.39+6.66=10.05)										
Arm.Piel: 4Ø8(6.50)										
Arm.Inferior: 2Ø12(6.50), 1Ø10(3.75)										
Estribos: 27x1eØ8c/0.2(5.40)										
V-5114(C50-T11)	15 X 80	6.33	-3.10	-----	-9.60	1.89	1.88	6.17	3.49	-6.01
			2.30	4.00	-----	1.88	2.58	-----		
Arm.Superior: 1Ø10(<<1.90+1.70=3.60), 1Ø10(<<1.90+1.70=3.60) ----- 1Ø16(2.97+0.18P=3.15), 2Ø16(2.97+0.18P=3.15)										
Arm.Montaje: 2Ø8(7.16+0.09P=7.25)										
Arm.Piel: 4Ø8(6.65)										
Arm.Inferior: 2Ø12(6.87+0.13P=7.00), 1Ø10(4.35)										
Estribos: 28x1eØ8c/0.2(5.53)										

Viga continua 49 --- Grupo de plantas: 5

Viga	Sección	Luz	M.Izq.	M.Cent.	M.Der.	A.Izq.	A.Cent.	A.Der.	Cort.Izq.	Cort.Der.
V-5115(C98-C83)	15 X 40	4.77	-4.30	-----	-4.30	5.83	-----	5.22	8.26	-11.40
			1.30	4.00	1.10	1.71	5.48	1.49		
Arm.Superior: 1Ø16(0.18P+1.27=1.45), 2Ø16(0.18P+1.27=1.45) ----- 1Ø20(1.45>>), 1Ø20(1.45>>)										
Arm.Montaje: 2Ø8(0.14P+4.85>>)										
Arm.Inferior: 2Ø16(0.18P+4.85>>), 1Ø16(2.95)										
Estribos: 5x1eØ8c/0.17(0.85), 12x1eØ6c/0.22(2.52), 9x1eØ8c/0.1(0.90)										
V-5116(C83-A4)	15 X 40	3.63	-2.80	-----	0.00	2.38	-----	0.05	5.05	-1.70
			2.00	2.60	0.90	2.65	3.47	1.18		
Arm.Superior: 1Ø20(<<1.45+0.80=2.25), 1Ø20(<<1.45+0.80=2.25) -----										
Arm.Montaje: 2Ø8(<<4.99+3.69+0.09P=8.77)										
Arm.Inferior: 2Ø16(<<5.03+3.69+0.18P=8.90)										
Estribos: 15x1eØ6c/0.22(3.16)										

Viga continua 50 --- Grupo de plantas: 5

Viga	Sección	Luz	M.Izq.	M.Cent.	M.Der.	A.Izq.	A.Cent.	A.Der.	Cort.Izq.	Cort.Der.
V-5117(T10-C22)	15 X 40	3.56	0.00	-----	-3.60	0.05	-----	3.73	1.53	-7.85
			0.90	1.80	0.10	1.17	2.42	0.89		
V-5118(C22-C11)	15 X 40	4.34	-3.60	-----	-1.90	3.90	-----	2.62	6.61	-3.36
			0.10	2.00	0.50	0.89	2.73	0.89		

Arm.Superior: ----- 1Ø16(1.20>>), 1Ø16(1.20>>)
Arm.Montaje: 2Ø8(0.09P+3.61>>)
Arm.Inferior: 2Ø12(0.13P+3.61>>), 1Ø10(2.15)
Estribos: 11x1eØ6c/0.22(2.28), 5x1eØ6c/0.18(0.80)

Arm.Superior: 1Ø16(<<1.20+1.30=2.50), 1Ø16(<<1.20+1.30=2.50) ----- 1Ø12(1.07+0.13P=1.20), 1Ø12(1.07+0.13P=1.20)
Arm.Montaje: 2Ø8(<<3.70+4.42+0.12P=8.24)
Arm.Inferior: 2Ø12(<<3.74+4.42+0.13P=8.29), 1Ø10(2.65)
Estribos: 5x1eØ6c/0.16(0.80), 14x1eØ6c/0.22(3.04)

Viga continua 51 --- Grupo de plantas: 5

Viga	Sección	Luz	M.Izq.	M.Cent.	M.Der.	A.Izq.	A.Cent.	A.Der.	Cort.Izq.	Cort.Der.
V-5119(-)	15 X 40	3.08	-0.80	-----	-0.10	1.13	0.89	0.89	0.79	-0.22
			-----	0.00	0.00	-----	0.89	0.89		

Arm.Superior: 2Ø10(0.11P+0.99=1.10) -----
Arm.Montaje: 2Ø8(0.09P+3.41+0.09P=3.59)
Arm.Inferior: 2Ø10(0.11P+3.41+0.11P=3.63)
Estribos: 13x1eØ6c/0.22(2.70)

Viga continua 53 --- Grupo de plantas: 5

Viga	Sección	Luz	M.Izq.	M.Cent.	M.Der.	A.Izq.	A.Cent.	A.Der.	Cort.Izq.	Cort.Der.
V-5120(T16-C68)	15 X 40	6.13	-7.40	-----	-5.80	10.14	-----	7.28	10.52	-8.37
			0.80	4.40	0.20	1.10	5.90	0.89		
V-5121(C68-C62)	15 X 40	4.65	-4.70	-----	-2.20	4.37	-----	2.54	3.02	-3.64
			-----	1.10	0.10	-----	1.42	0.89		
V-5122(C62-C55)	15 X 40	4.65	-2.10	-----	-4.90	2.25	-----	4.70	3.41	-3.52
			0.20	1.20	-----	0.89	1.57	-----		
V-5123(C55-C51)	15 X 40	6.20	-5.90	-----	-6.40	7.32	-----	7.28	8.31	-7.35
			0.10	3.80	0.10	0.89	5.14	0.89		
V-5124(C51-T11)	15 X 40	6.13	-6.30	-----	-6.30	6.72	-----	8.56	6.94	-8.82
			0.10	3.70	0.60	0.89	4.94	0.89		

Arm.Superior: 1Ø25(0.61P+2.39=3.00), 1Ø25(0.28P+1.92=2.20) ----- 1Ø20(1.85>>), 1Ø20(1.85>>)
Arm.Montaje: 2Ø8(0.12P+6.31>>)
Arm.Inferior: 2Ø16(0.18P+6.47=6.65), 1Ø16(3.70)
Estribos: 10x1eØ8c/0.11(1.10), 15x1eØ6c/0.22(3.38), 7x1eØ8c/0.15(1.05)

Arm.Superior: 1Ø20(<<1.85+1.40=3.25), 1Ø20(<<1.85+1.40=3.25) ----- 1Ø10(1.25>>), 1Ø10(1.25>>)
Arm.Montaje: 2Ø8(<<6.43+5.13=11.55)
Arm.Inferior: 2Ø10(4.80>>)
Estribos: 18x1eØ6c/0.22(3.85)

Arm.Superior: 1Ø10(<<1.25+1.15=2.40), 1Ø10(<<1.25+1.15=2.40) ----- 1Ø25(1.55>>), 1Ø25(0.95>>)
Arm.Montaje: 2Ø8(5.10>>)
Arm.Inferior: 2Ø10(<<4.80+4.80=9.60)
Estribos: 18x1eØ6c/0.22(3.85)

Arm.Superior: 1Ø25(<<1.55+2.25=3.80), 1Ø25(<<0.95+1.25=2.20) ----- 1Ø20(1.85>>), 1Ø20(1.85>>)
Arm.Montaje: 2Ø8(<<5.10+6.65=11.75)
Arm.Inferior: 2Ø16(6.50), 1Ø12(3.75)
Estribos: 6x1eØ8c/0.16(0.96), 16x1eØ6c/0.22(3.56), 8x1eØ6c/0.11(0.88)

Arm.Superior: 1Ø20(<<1.85+1.75=3.60), 1Ø20(<<1.85+1.75=3.60) ----- 1Ø25(2.34+0.61P=2.95), 1Ø25(1.47+0.28P=1.75)
Arm.Montaje: 2Ø8(6.75+0.10P=6.85)
Arm.Inferior: 2Ø16(6.47+0.18P=6.65), 1Ø12(3.70)
Estribos: 7x1eØ6c/0.12(0.84), 17x1eØ6c/0.22(3.79), 6x1eØ8c/0.15(0.90)

Viga continua 52 --- Grupo de plantas: 5

Viga	Sección	Luz	M.Izq.	M.Cent.	M.Der.	A.Izq.	A.Cent.	A.Der.	Cort.Izq.	Cort.Der.
V-5125(-)	15 X 40	3.08	-0.30	-----	-1.30	0.89	0.89	1.70	0.51	-1.21
			-----	0.00	-----	-----	0.89	-----		

Arm.Superior: ----- 2Ø10(1.29+0.11P=1.40)
Arm.Montaje: 2Ø8(0.09P+3.41+0.09P=3.59)
Arm.Inferior: 2Ø10(0.11P+3.41+0.11P=3.63)
Estribos: 13x1eØ6c/0.22(2.70)

Viga continua 54 --- Grupo de plantas: 5

Viga	Sección	Luz	M.Izq.	M.Cent.	M.Der.	A.Izq.	A.Cent.	A.Der.	Cort.Izq.	Cort.Der.
V-5126(C71-C69)	15 X 40	6.20	-0.20	-----	-6.10	0.22	-----	7.68	2.31	-8.03
			1.40	3.80	-----	1.86	5.17	-----		
Arm.Superior: ----- 1Ø25(2.30>>), 1Ø25(1.25>>)										
Arm.Montaje: 2Ø8(0.09P+6.58>>)										
Arm.Inferior: 2Ø16(0.18P+6.77=6.95), 1Ø16(3.75)										
Estribos: 21x1eØ6c/0.22(4.55), 5x1eØ8c/0.17(0.85)										
V-5127(C69-C65)	15 X 40	3.10	-4.20	-----	-2.80	3.69	0.89	2.89	1.82	-4.38
			-----	0.40	-----	-----	0.89	-----		
Arm.Superior: 1Ø25(<<2.30+1.15=3.45), 1Ø25(<<1.25+0.65=1.90) ----- 1Ø16(1.20>>), 1Ø16(1.20>>)										
Arm.Montaje: 2Ø8(<<6.67+3.58=10.25)										
Arm.Inferior: 2Ø10(3.40)										
Estribos: 11x1eØ6c/0.22(2.30)										
V-5128(C65-C60)	15 X 40	3.10	-2.90	-----	-2.40	3.36	-----	2.84	5.98	-5.41
			-----	2.00	-----	-----	2.65	-----		
Arm.Superior: 1Ø16(<<1.20+1.20=2.40), 1Ø16(<<1.20+1.20=2.40) ----- 1Ø12(1.25>>), 1Ø12(1.25>>)										
Arm.Montaje: 2Ø8(3.55>>)										
Arm.Inferior: 2Ø12(3.45), 1Ø10(1.90)										
Estribos: 5x1eØ6c/0.19(0.80), 7x1eØ6c/0.22(1.50)										
V-5129(C60-C56)	15 X 40	3.10	-2.20	-----	-3.90	2.21	0.89	3.61	3.67	-2.35
			-----	0.40	-----	-----	0.89	-----		
Arm.Superior: 1Ø12(<<1.25+1.10=2.35), 1Ø12(<<1.25+1.10=2.35) ----- 1Ø20(1.25>>), 1Ø20(1.25>>)										
Arm.Montaje: 2Ø8(<<3.55+3.55=7.10)										
Arm.Inferior: 2Ø10(3.40)										
Estribos: 11x1eØ6c/0.22(2.30)										
V-5130(C56-C52)	15 X 40	6.20	-5.30	-----	-6.60	6.61	-----	7.06	7.61	-7.28
			0.10	3.50	0.00	0.89	4.79	0.89		
Arm.Superior: 1Ø20(<<1.25+1.75=3.00), 1Ø20(<<1.25+1.75=3.00) ----- 1Ø25(2.25>>), 1Ø25(1.25>>)										
Arm.Montaje: 2Ø8(7.10)										
Arm.Inferior: 2Ø16(6.50), 1Ø12(3.75)										
Estribos: 8x1eØ6c/0.11(0.80), 17x1eØ6c/0.22(3.72), 8x1eØ6c/0.11(0.88)										
V-5131(C52-C40)	15 X 40	6.25	-6.60	-----	-5.80	7.40	-----	7.24	7.81	-9.24
			0.10	3.50	0.40	0.89	4.76	0.89		
Arm.Superior: 1Ø25(<<2.25+2.30=4.55), 1Ø25(<<1.25+1.25=2.50) ----- 1Ø20(1.80>>), 1Ø20(1.80>>)										
Arm.Montaje: 2Ø8(6.71>>)										
Arm.Inferior: 2Ø16(6.60), 1Ø12(3.75)										
Estribos: 5x1eØ8c/0.17(0.85), 17x1eØ6c/0.22(3.74), 7x1eØ8c/0.13(0.91)										
V-5132(C40-C34)	15 X 40	3.13	-4.70	-----	-3.10	4.58	-----	3.06	5.26	-4.20
			-----	0.60	-----	-----	0.89	-----		
Arm.Superior: 1Ø20(<<1.80+1.25=3.05), 1Ø20(<<1.80+1.25=3.05) ----- 1Ø16(1.10>>), 1Ø16(1.10>>)										
Arm.Montaje: 2Ø8(<<6.71+3.60=10.30)										
Arm.Inferior: 2Ø10(3.45)										
Estribos: 12x1eØ6c/0.22(2.43)										
V-5133(C34-C23)	15 X 40	4.90	-3.40	-----	-3.10	4.08	-----	3.91	7.59	-5.50
			0.40	2.10	0.10	0.89	2.78	0.89		
Arm.Superior: 1Ø16(<<1.10+1.35=2.45), 1Ø16(<<1.10+1.35=2.45) ----- 1Ø16(1.30>>), 1Ø16(1.30>>)										
Arm.Montaje: 2Ø8(5.36>>)										
Arm.Inferior: 2Ø12(5.20), 1Ø10(2.95)										
Estribos: 7x1eØ6c/0.13(0.80), 16x1eØ6c/0.22(3.45)										
V-5134(C23-A15)	15 X 40	3.15	-2.50	-----	-0.30	2.55	0.89	0.89	2.49	-0.52
			-----	0.30	0.10	-----	0.89	0.89		
Arm.Superior: 1Ø16(<<1.30+1.05=2.35), 1Ø16(<<1.30+1.05=2.35) -----										
Arm.Montaje: 2Ø8(<<5.36+3.21+0.09P=8.65)										
Arm.Inferior: 2Ø10(3.39+0.11P=3.50)										
Estribos: 13x1eØ6c/0.22(2.78)										

IF-2026-34355629-GCABA-DGROC

Viga continua 55 --- Grupo de plantas: 5

Viga	Sección	Luz	M.Izq.	M.Cent.	M.Der.	A.Izq.	A.Cent.	A.Der.	Cort.Izq.	Cort.Der.
V-5135(C99-C91)	15 X 80	2.78	0.10	-----	0.10	-----	-----	-----	0.71	-0.31
			1.10	1.90	2.10	1.88	1.88	1.88		
Arm.Superior: ----- 1Ø10(0.65>>), 1Ø10(0.65>>)										
Arm.Montaje: 2Ø8(0.09P+2.86>>)										
Arm.Piel: 2Ø8(0.09P+3.06=3.15), 2Ø8(0.09P+3.06=3.15)										
Arm.Inferior: 2Ø12(0.15P+2.86>>)										
Estribos: 12x1eØ8c/0.2(2.38)										
V-5136(C91-C79)	15 X 80	5.62	-1.00	-----	-5.70	1.88	-----	3.54	2.51	-4.08
			2.50	3.80	-----	1.88	2.42	-----		
Arm.Superior: 1Ø10(<<0.65+1.25=1.90), 1Ø10(<<0.65+1.25=1.90) ----- 1Ø16(2.57+0.18P=2.75), 1Ø16(2.57+0.18P=2.75), 1Ø10(0.10>>), 1Ø10(0.10>>)										
Arm.Montaje: 2Ø8(<<2.95+6.00+0.09P=9.04)										
Arm.Piel: 4Ø8(5.95)										
Arm.Inferior: 2Ø12(<<3.01+5.79=8.80), 1Ø10(4.00)										
Estribos: 25x1eØ8c/0.2(4.92)										
V-5137(C79-C71)	15 X 55	3.23	-4.40	-----	-0.10	2.38	1.26	1.26	2.56	-0.54
			-----	0.20	0.10	-----	1.26	1.26		
Arm.Superior: 1Ø10(<<0.10+1.40=1.50), 1Ø10(<<0.10+1.40=1.50) -----										
Arm.Montaje: 2Ø10(4.19+0.11P=4.30)										
Arm.Inferior: 2Ø10(3.79+0.11P=3.90)										
Estribos: 12x1eØ6c/0.22(2.43)										

Viga continua 56 --- Grupo de plantas: 5

Viga	Sección	Luz	M.Izq.	M.Cent.	M.Der.	A.Izq.	A.Cent.	A.Der.	Cort.Izq.	Cort.Der.
V-5138(C24-A17)	15 X 40	3.15	-2.20	-----	0.00	2.80	0.89	0.89	3.63	-0.66
			-----	0.40	0.30	-----	0.89	0.89		
Arm.Superior: 1Ø12(0.13P+1.57=1.70), 1Ø12(0.13P+1.57=1.70) -----										
Arm.Montaje: 2Ø8(0.09P+3.48+0.09P=3.66)										
Arm.Inferior: 2Ø10(0.11P+3.48+0.11P=3.70)										
Estribos: 13x1eØ6c/0.22(2.78)										

Viga continua 57 --- Grupo de plantas: 5

Viga	Sección	Luz	M.Izq.	M.Cent.	M.Der.	A.Izq.	A.Cent.	A.Der.	Cort.Izq.	Cort.Der.
V-5139(C72-C70)	15 X 55	5.95	-4.20	-----	-7.40	3.93	-----	6.77	7.72	-8.85
			2.10	5.70	-----	2.04	5.44	-----		
Arm.Superior: 1Ø16(0.18P+1.62=1.80), 1Ø16(0.18P+1.62=1.80) ----- 1Ø20(1.95>>), 1Ø20(1.95>>)										
Arm.Montaje: 2Ø8(0.09P+6.18>>)										
Arm.Inferior: 2Ø16(0.18P+6.37=6.55), 1Ø16(3.80)										
Estribos: 20x1eØ6c/0.22(4.40), 6x1eØ6c/0.15(0.90)										
V-5140(C70-C66)	15 X 55	3.10	-5.50	-----	-2.40	3.89	1.26	2.08	2.60	-2.27
			-----	-0.10	-----	-----	-----	-----		
Arm.Superior: 1Ø20(<<3.10>>), 1Ø20(<<3.10>>) -----										
Arm.Montaje: 2Ø8(<<6.27+3.58=9.85)										
Arm.Inferior: 2Ø10(3.28>>)										
Estribos: 11x1eØ6c/0.22(2.30)										
V-5141(C66-C61)	15 X 55	3.10	-2.20	-----	-2.30	1.82	-----	1.98	3.99	-4.33
			0.00	1.50	-----	1.26	1.44	-----		
Arm.Superior: 1Ø20(<<5.05+1.25=6.30), 1Ø20(<<5.05+1.25=6.30) ----- 1Ø20(1.30>>), 1Ø20(1.30>>)										
Arm.Montaje: 2Ø8(3.55>>)										
Arm.Inferior: 2Ø10(<<3.10>>)										
Estribos: 11x1eØ6c/0.22(2.30)										
V-5142(C61-C57)	15 X 55	3.10	-2.10	-----	-4.90	1.66	1.26	3.53	1.88	-2.80
			-----	0.00	-----	-----	1.26	-----		
Arm.Superior: 1Ø20(<<3.10>>), 1Ø20(<<3.10>>) -----										
Arm.Montaje: 2Ø8(<<3.55+3.55=7.10)										
Arm.Inferior: 2Ø10(<<6.38+3.27=9.65)										
Estribos: 11x1eØ6c/0.22(2.30)										
V-5143(C57-C53)	15 X 55	6.20	-6.30	-----	-8.40	5.69	-----	6.64	8.18	-7.98
			0.30	5.00	-----	1.26	4.75	-----		

IF-2026-34355629-GCABA-DGROC

Arm.Superior: 1Ø20(<<4.40+1.75=6.15), 1Ø20(<<4.40+1.75=6.15) ----- 1Ø20(1.90>>), 1Ø20(1.90>>)
Arm.Montaje: 2Ø8(7.10)
Arm.Inferior: 2Ø16(6.55), 1Ø12(3.75)
Estribos: 5x1eØ6c/0.18(0.80), 17x1eØ6c/0.22(3.80), 5x1eØ6c/0.18(0.80)

V-5144(C53-C41)	15 X 55	6.00	-8.40	-----	-5.20	7.11	-----	4.86	8.64	-7.08
			-----	5.10	1.30	-----	4.90	1.26		

Arm.Superior: 1Ø20(<<1.90+1.95=3.85), 1Ø20(<<1.90+1.95=3.85) ----- 1Ø16(1.55>>), 1Ø16(1.55>>)
Arm.Montaje: 2Ø8(6.44>>)
Arm.Inferior: 2Ø16(6.35), 1Ø12(3.60)
Estribos: 6x1eØ6c/0.15(0.90), 21x1eØ6c/0.22(4.50)

V-5145(C41-C35)	15 X 55	3.70	-4.40	-----	-1.80	3.56	-----	1.55	3.50	-2.78
			-----	1.00	0.10	-----	1.26	1.26		

Arm.Superior: 1Ø16(<<1.55+1.40=2.95), 1Ø16(<<1.55+1.40=2.95) ----- 1Ø25(1.15>>)
Arm.Montaje: 2Ø8(<<6.44+4.16=10.60)
Arm.Inferior: 2Ø10(3.87>>)
Estribos: 16x1eØ6c/0.22(3.31)

V-5146(C35-C25)	15 X 55	3.26	-1.80	-----	-7.20	1.62	1.26	5.40	2.36	-2.72
			-----	0.00	-----	-----	1.26	-----		

Arm.Superior: 1Ø25(<<3.26>>) ----- 1Ø25(0.70>>)
Arm.Montaje: 2Ø8(3.73>>)
Arm.Inferior: 2Ø10(<<3.87+3.43=7.30)
Estribos: 13x1eØ6c/0.22(2.76)

M-5147(C25-A16)	15 X 55	4.46	-9.30	-----	0.00	8.71	2.31	-----	8.31	-0.89
			-----	0.70	0.70	-----	1.26	1.26		

Arm.Superior: 1Ø25(<<4.41+2.89=7.30), 1Ø25(<<0.70+1.60=2.30) -----
Arm.Montaje: 2Ø8(<<3.73+4.52=8.25)
Arm.Inferior: 2Ø12(4.67+0.13P=4.80)
Estribos: 5x1eØ6c/0.19(0.80), 15x1eØ6c/0.22(3.29)

- **SOBRE 4° PISO**

Viga continua 1 --- Grupo de plantas: 6

Viga	Sección	Luz	M.Izq.	M.Cent.	M.Der.	A.Izq.	A.Cent.	A.Der.	Cort.Izq.	Cort.Der.
M-6001(A28-)	18 X 55	0.66	0.00	-----	-5.70	1.51	3.22	5.31	0.00	-9.98
			0.00	-0.20	-----	0.02	-----	-----		

Arm.Superior: 2Ø16(0.18P+0.64>>) -----
Arm.Montaje: 2Ø10(0.11P+0.64>>)
Arm.Inferior: 2Ø10(0.15P+0.64>>), 1Ø10(0.11P+0.94=1.05)
Estribos: 6x1eØ6c/0.12(0.62)

V-6002(-C1)	18 X 55	3.06	-5.70	-----	-0.50	4.71	1.51	1.51	5.52	-9.98
			-----	0.80	0.80	-----	1.51	1.51		

Arm.Superior: 2Ø16(<<0.82+1.38=2.20) -----
Arm.Montaje: 2Ø10(<<0.75+3.25=4.00)
Arm.Inferior: 2Ø10(<<0.79+3.26=4.05)
Estribos: 16x1eØ6c/0.18(2.79)

V-6003(C1-C2)	15 X 55	2.95	0.10	-----	-6.70	-----	1.89	5.11	-0.39	-5.59
			1.70	1.10	-----	1.61	1.26	-----		

Arm.Superior: ----- 1Ø20(2.00>>), 1Ø20(2.00>>)
Arm.Montaje: 2Ø8(3.10>>)
Arm.Inferior: 2Ø12(3.25)
Estribos: 11x1eØ6c/0.22(2.30)

V-6004(C2-C3)	15 X 55	6.20	-7.00	-----	-6.60	6.09	-----	5.51	8.30	-7.77
			-----	4.50	0.10	-----	4.28	1.26		

Arm.Superior: 1Ø20(<<2.00+1.90=3.90), 1Ø20(<<2.00+1.90=3.90) ----- 1Ø20(1.80>>), 1Ø20(1.80>>)
Arm.Montaje: 2Ø8(<<3.10+6.65=9.75)
Arm.Inferior: 2Ø16(6.50), 1Ø12(3.75)
Estribos: 5x1eØ6c/0.19(0.80), 21x1eØ6c/0.22(4.60)

V-6005(C3-C4)	15 X 55	6.20	-6.50	-----	-5.30	5.17	-----	4.24	6.87	-4.09
			0.00	3.50	-----	1.26	3.31	-----		

Arm.Superior: 1Ø20(<<1.80+1.80=3.60), 1Ø20(<<1.80+1.80=3.60) ----- 1Ø16(1.85>>), 1Ø16(1.85>>)
Arm.Montaje: 2Ø8(7.10)
Arm.Inferior: 2Ø12(6.50), 1Ø12(3.75)

IF-2026-34355629-GCABA-DGROC

Estribos: 25x1eØ6c/0.22(5.40)

V-6006(C4-C5)	15 X 55	5.80	-5.50	-----	-4.90	4.81	-----	3.66	4.75	-6.42
			-----	4.40	1.50	-----	4.24	1.45		

Arm.Superior: 1Ø16(<<1.85+1.95=3.80), 1Ø16(<<1.85+1.95=3.80) ----- 1Ø16(1.40>>), 1Ø16(1.40>>)
Arm.Montaje: 2Ø8(7.10)
Arm.Inferior: 2Ø16(6.50), 1Ø12(3.75)
Estribos: 25x1eØ6c/0.22(5.40)

V-6007(C5-C6)	15 X 55	5.83	-5.40	-----	-3.10	4.86	1.26	2.31	4.07	-1.99
			-----	1.30	0.20	-----	1.26	1.26		

Arm.Superior: 1Ø16(<<1.40+2.15=3.55), 1Ø16(<<1.40+2.15=3.55) ----- 1Ø12(1.40>>), 1Ø12(1.40>>)
Arm.Montaje: 2Ø8(5.88>>)
Arm.Inferior: 2Ø10(5.75)
Estribos: 23x1eØ6c/0.22(5.03)

V-6008(C6-C7)	15 X 55	5.42	-3.70	-----	-4.30	3.24	-----	3.66	5.66	-4.50
			0.20	2.90	-----	1.26	2.73	-----		

Arm.Superior: 1Ø12(<<1.40+1.55=2.95), 1Ø12(<<1.40+1.55=2.95) ----- 1Ø16(1.70>>), 1Ø16(1.70>>)
Arm.Montaje: 2Ø8(<<5.88+5.87=11.75)
Arm.Inferior: 2Ø12(5.58>>), 1Ø10(3.30)
Estribos: 21x1eØ6c/0.22(4.62)

V-6009(C7-C8)	15 X 55	5.42	-4.20	-----	-4.70	3.40	-----	3.86	4.12	-5.59
			-----	2.80	-----	-----	2.68	-----		

Arm.Superior: 1Ø16(<<1.70+1.65=3.35), 1Ø16(<<1.70+1.65=3.35) ----- 1Ø16(1.60>>), 1Ø16(1.60>>)
Arm.Montaje: 2Ø8(5.87>>)
Arm.Inferior: 2Ø12(<<5.58+5.58=11.15), 1Ø10(3.30)
Estribos: 21x1eØ6c/0.22(4.62)

V-6010(C8-C9)	15 X 55	5.42	-4.80	-----	-4.10	3.89	-----	3.48	6.06	-4.22
			0.10	2.80	-----	1.26	2.71	-----		

Arm.Superior: 1Ø16(<<1.60+1.60=3.20), 1Ø16(<<1.60+1.60=3.20) ----- 1Ø16(1.70>>), 1Ø16(1.70>>)
Arm.Montaje: 2Ø8(<<5.87+5.88=11.75)
Arm.Inferior: 2Ø12(5.60>>), 1Ø10(3.30)
Estribos: 22x1eØ6c/0.22(4.63)

V-6011(C9-C10)	15 X 55	5.43	-4.00	-----	-5.00	3.28	-----	4.10	4.08	-6.39
			0.00	2.70	-----	1.26	2.62	-----		

Arm.Superior: 1Ø16(<<1.70+1.60=3.30), 1Ø16(<<1.70+1.60=3.30) ----- 1Ø16(1.60>>), 1Ø16(1.60>>)
Arm.Montaje: 2Ø8(5.87>>)
Arm.Inferior: 2Ø12(<<5.60+5.60=11.20), 1Ø10(3.30)
Estribos: 22x1eØ6c/0.22(4.63)

V-6012(C10-C11)	15 X 55	5.43	-4.90	-----	-3.90	3.96	-----	3.55	6.30	-4.56
			0.10	3.10	-----	1.26	2.94	-----		

Arm.Superior: 1Ø16(<<1.60+1.55=3.15), 1Ø16(<<1.60+1.55=3.15) ----- 1Ø16(1.65>>), 1Ø16(1.65>>)
Arm.Montaje: 2Ø8(<<5.87+5.88=11.75)
Arm.Inferior: 2Ø12(5.75), 1Ø10(3.30)
Estribos: 22x1eØ6c/0.22(4.63)

V-6013(C11-C12)	15 X 55	4.96	-2.80	-----	-11.30	2.00	1.26	4.24	1.50	-3.52
			0.10	0.60	-----	1.26	1.26	-----		

Arm.Superior: 1Ø16(<<1.65+1.35=3.00), 1Ø16(<<1.65+1.35=3.00) ----- 1Ø16(2.10>>), 1Ø16(2.10>>)
Arm.Montaje: 2Ø8(5.85)
Arm.Inferior: 2Ø10(5.30)
Estribos: 20x1eØ6c/0.22(4.26)

M-6014(C12-A16)	15 X 80	4.54	-16.60	-----	0.00	10.57	5.16	1.88	7.99	-0.00
			-----	-0.50	0.00	-----	-----	0.01		

Arm.Superior: 1Ø16(<<2.10+0.45=2.55), 1Ø16(<<2.10+0.45=2.55), 1Ø25(0.28P+2.67=2.95), 1Ø25(0.28P+4.72=5.00) -----
Arm.Montaje: 2Ø8(0.09P+4.79+0.09P=4.97)
Arm.Piel: 2Ø8(4.71+0.09P=4.80), 2Ø8(4.71+0.09P=4.80)
Arm.Inferior: 2Ø12(4.71+0.14P=4.85)
Estribos: 22x1eØ8c/0.2(4.22)

Viga continua 2 --- Grupo de plantas: 6

Viga	Sección	Luz	M.Izq.	M.Cent.	M.Der.	A.Izq.	A.Cent.	A.Der.	Cort.Izq.	Cort.Der.
V-6015(C23-C24)	15 X 40	3.10	-0.60	-----	-1.00	0.89	-----	1.38	1.30	-1.76
			0.10	0.80	0.00	0.89	1.05	0.89		

Arm.Superior: ----- 2Ø10(0.84+0.11P=0.95)
Arm.Montaje: 2Ø8(0.10P+3.26+0.10P=3.46)
Arm.Inferior: 2Ø10(0.11P+3.26+0.11P=3.48)
Estribos: 14x1eØ6c/0.22(2.90)

IF-2026-34355629-GCABA-DGROC

Viga continua 4 --- Grupo de plantas: 6

Viga	Sección	Luz	M.Izq.	M.Cent.	M.Der.	A.Izq.	A.Cent.	A.Der.	Cort.Izq.	Cort.Der.
V-6016(A46-A47)	15 X 40	1.44	-0.10	-----	-0.20	0.89	-----	0.32	4.96	-10.66
			0.40	1.00	0.50	0.89	1.40	0.89		

Arm.Montaje: 2Ø8(0.09P+1.51+0.09P=1.69)
Arm.Inferior: 2Ø12(0.13P+1.51+0.13P=1.77), 1Ø10(1.51+0.11P=1.62)
Estribos: 7x1eØ6c/0.22(1.33)

Viga continua 6 --- Grupo de plantas: 6

Viga	Sección	Luz	M.Izq.	M.Cent.	M.Der.	A.Izq.	A.Cent.	A.Der.	Cort.Izq.	Cort.Der.
V-6017(C34-C35)	15 X 40	6.27	0.00	-----	-4.80	0.06	-----	6.33	2.60	-8.71
			2.00	4.30	1.50	2.69	5.87	2.08		

Arm.Superior: ----- 1Ø16(1.52+0.18P=1.70), 2Ø16(1.52+0.18P=1.70)
Arm.Montaje: 2Ø8(0.12P+6.48+0.12P=6.72)
Arm.Inferior: 2Ø16(0.18P+6.48+0.18P=6.84), 1Ø16(3.90)
Estribos: 23x1eØ6c/0.22(5.07), 6x1eØ8c/0.16(0.96)

Viga continua 5 --- Grupo de plantas: 6

Viga	Sección	Luz	M.Izq.	M.Cent.	M.Der.	A.Izq.	A.Cent.	A.Der.	Cort.Izq.	Cort.Der.
V-6018(T9a-T10b)	15 X 40	1.48	0.00	-----	0.00	0.04	-----	0.04	2.84	-2.91
			0.60	0.80	0.40	0.89	1.07	0.89		

Arm.Montaje: 2Ø8(0.09P+1.51+0.09P=1.69)
Arm.Inferior: 2Ø10(0.11P+1.51+0.11P=1.73)
Estribos: 7x1eØ6c/0.22(1.40)

Viga continua 3 --- Grupo de plantas: 6

Viga	Sección	Luz	M.Izq.	M.Cent.	M.Der.	A.Izq.	A.Cent.	A.Der.	Cort.Izq.	Cort.Der.
V-6019(T10a-C34)	15 X 40	1.75	0.00	-----	-0.50	0.89	0.89	0.89	2.05	-0.41
			0.00	0.00	0.10	0.89	-----	0.08		

Arm.Montaje: 2Ø8(0.09P+1.84+0.09P=2.02)
Arm.Inferior: 2Ø10(0.14P+1.84+0.14P=2.12)
Estribos: 8x1eØ6c/0.22(1.61)

Viga continua 7 --- Grupo de plantas: 6

Viga	Sección	Luz	M.Izq.	M.Cent.	M.Der.	A.Izq.	A.Cent.	A.Der.	Cort.Izq.	Cort.Der.
V-6020(C26-C27)	15 X 55	6.67	-4.10	-----	-5.40	3.96	-----	4.99	3.35	-4.51
			1.00	4.50	-----	1.26	4.31	-----		

Arm.Superior: 1Ø16(0.18P+1.67=1.85), 1Ø16(0.18P+1.67=1.85) ----- 1Ø16(1.85>>), 1Ø16(1.85>>)
Arm.Montaje: 2Ø8(0.12P+6.66>>)
Arm.Inferior: 2Ø16(0.18P+7.03+0.18P=7.39), 1Ø12(3.95)
Estribos: 28x1eØ6c/0.22(6.08)

V-6021(C27-A29)	15 X 40	3.53	-4.20	-----	-0.20	3.94	-----	0.26	3.45	-8.62
			-----	1.80	1.70	-----	2.46	2.26		

Arm.Superior: 1Ø16(<<1.85+1.25=3.10), 1Ø16(<<1.85+1.25=3.10) -----
Arm.Montaje: 2Ø8(<<6.78+3.59+0.09P=10.45)
Arm.Inferior: 2Ø12(3.77+0.13P=3.90), 1Ø10(3.15)
Estribos: 10x1eØ6c/0.22(2.26), 6x1eØ6c/0.14(0.80)

Viga continua 8 --- Grupo de plantas: 6

Viga	Sección	Luz	M.Izq.	M.Cent.	M.Der.	A.Izq.	A.Cent.	A.Der.	Cort.Izq.	Cort.Der.
V-6022(A8-C28)	15 X 40	1.98	-0.10	-----	-0.90	0.12	-----	0.89	4.01	-2.29
			0.70	1.90	1.80	0.98	2.58	2.37		

Arm.Superior: ----- 2Ø10(0.45>>)
Arm.Montaje: 2Ø8(0.09P+2.04>>)
Arm.Inferior: 2Ø12(0.13P+2.22=2.35), 1Ø10(2.20)
Estribos: 7x1eØ6c/0.22(1.51)

IF-2026-34355629-GCABA-DGROC

V-6023(C28-C29) 15 X 55 4.25 -1.70 ----- -2.70 1.56 ----- 1.92 2.39 -2.07
0.20 1.90 0.50 1.26 1.84 1.26
Arm.Superior: 2Ø10(<<0.45+1.30=1.75) ----- 1Ø16(1.15>>), 1Ø16(1.15>>)
Arm.Montaje: 2Ø8(<<2.13+5.13=7.25)
Arm.Inferior: 2Ø12(0.13P+5.22=5.35)
Estribos: 18x1eØ6c/0.22(3.85)
V-6024(C29-C30) 15 X 55 5.83 -3.70 ----- -2.40 3.39 ----- 1.85 3.24 -2.18
----- 1.40 0.20 ----- 1.38 1.26
Arm.Superior: 1Ø16(<<1.15+1.85=3.00), 1Ø16(<<1.15+1.85=3.00) ----- 2Ø10(1.40>>)
Arm.Montaje: 2Ø8(5.87>>)
Arm.Inferior: 2Ø10(5.75)
Estribos: 23x1eØ6c/0.22(5.03)
V-6025(C30-C31) 15 X 55 5.43 -2.50 ----- -3.30 2.19 ----- 2.86 2.79 -3.27
0.20 1.90 ----- 1.26 1.83 -----
Arm.Superior: 2Ø10(<<1.40+1.45=2.85) ----- 1Ø12(1.65>>), 1Ø12(1.65>>)
Arm.Montaje: 2Ø8(<<5.87+5.88=11.75)
Arm.Inferior: 2Ø12(5.58>>)
Estribos: 22x1eØ6c/0.22(4.63)
V-6026(C31-C32) 15 X 55 5.42 -3.20 ----- -3.00 2.55 ----- 2.59 2.94 -2.91
----- 2.00 ----- ----- 1.88 -----
Arm.Superior: 1Ø12(<<1.65+1.55=3.20), 1Ø12(<<1.65+1.55=3.20) ----- 1Ø12(1.55>>), 1Ø12(1.55>>)
Arm.Montaje: 2Ø8(5.87>>)
Arm.Inferior: 2Ø12(<<5.58+5.57=11.15)
Estribos: 21x1eØ6c/0.22(4.62)
V-6027(C32-C33) 15 X 55 5.43 -3.00 ----- -4.10 2.43 ----- 3.09 2.82 -3.04
0.00 1.90 ----- 1.26 1.79 -----
Arm.Superior: 1Ø12(<<1.55+1.55=3.10), 1Ø12(<<1.55+1.55=3.10) ----- 1Ø16(1.65>>), 1Ø16(1.65>>)
Arm.Montaje: 2Ø8(<<5.87+5.88=11.75)
Arm.Inferior: 2Ø12(5.59>>)
Estribos: 22x1eØ6c/0.22(4.63)
V-6028(C33-A9) 15 X 55 5.78 -4.50 ----- -0.10 3.97 ----- 1.26 4.30 -6.32
----- 3.50 2.40 ----- 3.38 2.30
Arm.Superior: 1Ø16(<<1.65+1.80=3.45), 1Ø16(<<1.65+1.80=3.45) ----- 2Ø10(1.34+0.11P=1.45)
Arm.Montaje: 2Ø8(6.31+0.09P=6.40)
Arm.Inferior: 2Ø12(<<5.59+5.83+0.13P=11.55), 1Ø12(4.90)
Estribos: 25x1eØ6c/0.22(5.30)

Viga continua 9 --- Grupo de plantas: 6

Viga	Sección	Luz	M.Izq.	M.Cent.	M.Der.	A.Izq.	A.Cent.	A.Der.	Cort.Izq.	Cort.Der.
V-6029(C36-C37)	15 X 55	4.90	-0.90	-----	-2.60	1.26	-----	2.39	2.12	-3.13
			1.10	2.40	-----	1.26	2.31	-----		
Arm.Superior: 2Ø10(0.11P+1.19=1.30) ----- 2Ø10(1.50>>)										
Arm.Montaje: 2Ø8(0.09P+4.98>>)										
Arm.Inferior: 2Ø10(0.11P+5.36+0.11P=5.58), 1Ø10(3.65)										
Estribos: 20x1eØ6c/0.22(4.40)										
V-6030(C37-A25)	15 X 40	2.17	-1.20	-----	0.00	0.89	-----	0.03	0.48	-1.53
			1.70	1.70	0.30	2.36	2.29	0.89		
Arm.Superior: 2Ø10(<<1.50+0.50=2.00) -----										
Arm.Montaje: 2Ø8(<<5.07+2.23+0.09P=7.39)										
Arm.Inferior: 2Ø12(2.42+0.13P=2.55), 1Ø10(2.40)										
Estribos: 8x1eØ6c/0.22(1.70)										

Viga continua 10 --- Grupo de plantas: 6

Viga	Sección	Luz	M.Izq.	M.Cent.	M.Der.	A.Izq.	A.Cent.	A.Der.	Cort.Izq.	Cort.Der.
V-6031(A24-C38)	15 X 40	1.98	0.00	-----	-1.80	0.05	-----	1.33	1.62	-1.56
			0.40	1.70	1.60	0.89	2.27	2.02		
Arm.Superior: ----- 1Ø16(0.45>>), 1Ø16(0.45>>)										
Arm.Montaje: 2Ø8(0.09P+2.04>>)										
Arm.Inferior: 2Ø10(0.11P+2.19=2.30), 1Ø10(2.20)										
Estribos: 7x1eØ6c/0.22(1.51)										
V-6032(C38-C39)	15 X 55	5.09	-3.70	-----	-0.70	3.38	-----	1.26	4.06	-1.97
			-----	2.60	1.40	-----	2.46	1.30		
Arm.Superior: 1Ø16(<<0.45+1.65=2.10), 1Ø16(<<0.45+1.65=2.10) ----- 2Ø10(1.2[illegible]=3.43)										

IF-2026-34355629-GCABA-DGROC

Arm.Montaje: 2Ø8(<<2.13+5.18+0.09P=7.39)
Arm.Inferior: 2Ø12(0.13P+5.55+0.13P=5.81), 1Ø10(3.10)
Estribos: 21x1eØ6c/0.22(4.60)

Viga continua 11 --- Grupo de plantas: 6

Viga	Sección	Luz	M.Izq.	M.Cent.	M.Der.	A.Izq.	A.Cent.	A.Der.	Cort.Izq.	Cort.Der.
V-6033(T11a-C40)	15 X 40	1.83	-3.60	-----	0.00	4.86	3.29	1.80	3.58	-0.00
			-----	-0.50	0.10	-----	-----	0.12		

Arm.Superior: 1Ø16(0.18P+2.09+0.18P=2.45), 1Ø16(0.18P+2.09+0.18P=2.45) -----
Arm.Montaje: 2Ø8(0.11P+2.09+0.11P=2.31)
Arm.Inferior: 2Ø10(0.14P+2.09+0.14P=2.37)
Estribos: 7x1eØ6c/0.22(1.54)

Viga continua 12 --- Grupo de plantas: 6

Viga	Sección	Luz	M.Izq.	M.Cent.	M.Der.	A.Izq.	A.Cent.	A.Der.	Cort.Izq.	Cort.Der.
V-6034(C40-C41)	15 X 45	6.28	0.00	-----	-6.10	0.04	-----	7.15	3.72	-9.73
			3.20	6.90	2.20	3.83	8.19	2.66		

Arm.Superior: ----- 1Ø20(2.05+0.25P=2.30), 1Ø20(1.76+0.24P=2.00)
Arm.Montaje: 2Ø8(0.12P+6.48+0.12P=6.72)
Arm.Inferior: 2Ø25(0.28P+6.48+0.28P=7.04)
Estribos: 22x1eØ6c/0.22(4.83), 8x1eØ8c/0.15(1.20)

Viga continua 13 --- Grupo de plantas: 6

Viga	Sección	Luz	M.Izq.	M.Cent.	M.Der.	A.Izq.	A.Cent.	A.Der.	Cort.Izq.	Cort.Der.
V-6035(C42-A27)	15 X 40	5.90	-4.10	-----	-2.30	5.19	-----	3.10	6.55	-2.52
			-----	2.30	0.60	-----	3.11	0.89		

Arm.Superior: 1Ø16(0.18P+1.87=2.05), 2Ø16(0.18P+1.87=2.05) ----- 1Ø12(1.30>>), 1Ø12(1.30>>)
Arm.Montaje: 2Ø8(0.09P+6.71=6.80)
Arm.Inferior: 2Ø12(0.13P+6.42=6.55), 1Ø12(3.55)
Estribos: 5x1eØ6c/0.18(0.80), 21x1eØ6c/0.22(4.68)

V-6036(A27-C44)	15 X 40	5.90	-2.30	-----	-4.10	3.16	-----	5.31	2.52	-6.54
			0.60	2.30	-----	0.89	3.07	-----		

Arm.Superior: 1Ø12(<<1.30+1.30=2.60), 1Ø12(<<1.30+1.30=2.60) ----- 1Ø16(1.87+0.18P=2.05), 2Ø16(1.87+0.18P=2.05)
Arm.Montaje: 2Ø8(6.71+0.09P=6.80)
Arm.Inferior: 2Ø12(6.42+0.13P=6.55), 1Ø12(3.55)
Estribos: 21x1eØ6c/0.22(4.68), 5x1eØ6c/0.18(0.80)

Viga continua 14 --- Grupo de plantas: 6

Viga	Sección	Luz	M.Izq.	M.Cent.	M.Der.	A.Izq.	A.Cent.	A.Der.	Cort.Izq.	Cort.Der.
V-6037(C45-C46)	15 X 55	5.10	-0.70	-----	-4.60	1.26	-----	3.57	1.91	-3.80
			1.20	2.20	-----	1.26	2.13	-----		

Arm.Superior: 2Ø10(0.11P+1.24=1.35) ----- 1Ø16(1.75>>), 1Ø16(1.75>>)
Arm.Montaje: 2Ø8(0.09P+5.18>>)
Arm.Inferior: 2Ø12(0.13P+5.18>>)
Estribos: 21x1eØ6c/0.22(4.60)

V-6038(C46-C47)	15 X 55	6.20	-4.70	-----	-5.90	4.06	-----	4.85	4.21	-6.96
			-----	3.50	0.20	-----	3.35	1.26		

Arm.Superior: 1Ø16(<<1.75+1.85=3.60), 1Ø16(<<1.75+1.85=3.60) ----- 1Ø16(1.70>>), 1Ø16(1.70>>)
Arm.Montaje: 2Ø8(<<5.27+6.69=11.95)
Arm.Inferior: 2Ø12(<<5.31+6.40=11.70), 1Ø12(3.75)
Estribos: 25x1eØ6c/0.22(5.40)

V-6039(C47-C48)	15 X 55	6.20	-5.90	-----	-4.90	4.70	-----	4.26	7.26	-4.29
			0.30	3.50	-----	1.26	3.33	-----		

Arm.Superior: 1Ø16(<<1.70+1.65=3.35), 1Ø16(<<1.70+1.65=3.35) ----- 1Ø16(1.90>>), 1Ø16(1.90>>)
Arm.Montaje: 2Ø8(6.69>>)
Arm.Inferior: 2Ø12(6.40>>), 1Ø12(3.75)
Estribos: 25x1eØ6c/0.22(5.40)

V-6040(C48-C49)	15 X 55	5.09	-4.80	-----	-0.60	3.69	-----	1.26	3.88	-1.87
			-----	2.20	1.20	-----	2.13	1.26		

Arm.Superior: 1Ø16(<<1.90+1.75=3.65), 1Ø16(<<1.90+1.75=3.65) ----- 2Ø10(1.24+0.11P=1.35)

IF-2026-34355629-GCABA-DGROC

Arm.Montaje: 2Ø8(<<6.69+5.18+0.09P=11.95)
Arm.Inferior: 2Ø12(<<6.40+5.18+0.13P=11.70)
Estribos: 21x1eØ6c/0.22(4.60)

Viga continua 15 --- Grupo de plantas: 6

Viga	Sección	Luz	M.Izq.	M.Cent.	M.Der.	A.Izq.	A.Cent.	A.Der.	Cort.Izq.	Cort.Der.
V-6041(C50-C51)	15 X 45	6.49	-5.70	-----	-8.20	6.66	-----	9.56	11.27	-13.15
			3.20	7.30	2.10	3.85	8.73	2.46		
Arm.Superior: 1Ø16(0.21P+1.49=1.70), 2Ø16(0.21P+1.49=1.70) ----- 1Ø25(2.19>>), 1Ø25(1.59>>)										
Arm.Montaje: 2Ø8(0.14P+6.45>>)										
Arm.Inferior: 2Ø25(0.28P+6.55+0.28P=7.11)										
Estribos: 9x1eØ8c/0.14(1.26), 16x1eØ6c/0.22(3.43), 10x1eØ10c/0.15(1.50)										
V-6042(C51-C52)	15 X 40	1.63	-5.80	-----	-7.00	6.43	6.54	8.55	-0.98	-2.71
			-----	-2.00	-----	-----	-----	-----		
Arm.Superior: 1Ø25(<<1.76>>), 1Ø25(<<1.76>>) -----										
Arm.Montaje: 2Ø8(<<6.59+2.22=8.80)										
Arm.Inferior: 2Ø10(1.95)										
Estribos: 7x1eØ6c/0.22(1.54)										
V-6043(C52-C53)	15 X 45	6.32	-7.40	-----	-4.40	8.67	-----	5.13	10.86	-8.86
			2.20	7.40	3.50	2.60	8.76	4.18		
Arm.Superior: 1Ø25(<<3.95+2.10=6.05), 1Ø25(<<3.35+1.30=4.65) ----- 1Ø16(1.52+0.18P=1.70), 2Ø16(1.52+0.18P=1.70)										
Arm.Montaje: 2Ø8(6.86+0.14P=7.00)										
Arm.Inferior: 2Ø25(0.28P+6.48+0.28P=7.04)										
Estribos: 12x1eØ8c/0.12(1.44), 17x1eØ6c/0.22(3.66), 6x1eØ8c/0.17(1.02)										

Viga continua 16 --- Grupo de plantas: 6

Viga	Sección	Luz	M.Izq.	M.Cent.	M.Der.	A.Izq.	A.Cent.	A.Der.	Cort.Izq.	Cort.Der.
V-6044(C54-C55)	15 X 45	6.39	-4.80	-----	-5.60	5.70	-----	6.54	9.10	-7.57
			2.80	6.20	1.80	3.31	7.42	2.10		
Arm.Superior: 1Ø16(0.18P+1.52=1.70), 2Ø16(0.18P+1.52=1.70) ----- 1Ø20(1.52>>), 1Ø20(1.52>>)										
Arm.Montaje: 2Ø8(0.14P+6.47>>)										
Arm.Inferior: 2Ø25(0.28P+6.55+0.28P=7.11)										
Estribos: 8x1eØ6c/0.12(0.96), 20x1eØ6c/0.22(4.39), 6x1eØ6c/0.14(0.84)										
V-6045(C55-C56)	15 X 40	1.73	-4.90	-----	-4.80	5.97	5.31	5.77	0.18	-0.23
			-----	-2.30	-----	-----	-----	-----		
Arm.Superior: 1Ø20(<<1.74>>), 1Ø20(<<1.74>>) -----										
Arm.Montaje: 2Ø8(<<6.61+2.19=8.80)										
Arm.Inferior: 2Ø10(1.90)										
Estribos: 7x1eØ6c/0.22(1.54)										
V-6046(C56-C57)	15 X 45	6.32	-5.30	-----	-3.60	6.17	-----	4.23	7.16	-6.46
			1.60	5.90	2.60	1.90	6.98	3.09		
Arm.Superior: 1Ø20(<<3.25+1.45=4.70), 1Ø20(<<3.25+1.45=4.70) ----- 1Ø16(1.52+0.18P=1.70), 1Ø16(1.52+0.18P=1.70)										
Arm.Montaje: 2Ø8(6.87+0.13P=7.00)										
Arm.Inferior: 2Ø25(0.28P+6.48+0.28P=7.04)										
Estribos: 5x1eØ6c/0.16(0.80), 21x1eØ6c/0.22(4.52), 5x1eØ6c/0.18(0.80)										

Viga continua 17 --- Grupo de plantas: 6

Viga	Sección	Luz	M.Izq.	M.Cent.	M.Der.	A.Izq.	A.Cent.	A.Der.	Cort.Izq.	Cort.Der.
V-6047(A32-C62)	15 X 45	6.41	0.00	-----	-5.20	-----	-----	6.12	2.30	-7.52
			2.60	5.40	1.70	3.10	6.39	2.04		
Arm.Superior: ----- 1Ø20(1.44>>), 1Ø20(1.44>>)										
Arm.Montaje: 2Ø8(6.47>>)										
Arm.Inferior: 2Ø25(0.28P+6.55+0.28P=7.11)										
Estribos: 25x1eØ6c/0.22(5.33), 7x1eØ6c/0.13(0.91)										
V-6048(C62-A34)	15 X 40	1.71	-4.50	-----	-4.00	5.46	5.09	5.39	0.31	-0.42
			-----	-2.10	-----	-----	-----	-----		
Arm.Superior: 1Ø20(<<1.71>>), 1Ø20(<<1.71>>) -----										
Arm.Montaje: 2Ø8(<<6.47+2.18=8.65)										
Arm.Inferior: 2Ø10(1.95)										
Estribos: 7x1eØ6c/0.22(1.54)										
V-6049(A34-A33)	15 X 45	6.37	-4.00	-----	0.00	4.02	-----	-----	3.45	-2.02

1.30 4.80 2.30 1.52 5.68 2.71
Arm.Superior: 1Ø20(<<3.15+1.45=4.60), 1Ø20(<<3.15+1.45=4.60) -----
Arm.Montaje: 2Ø8(6.91+0.09P=7.00)
Arm.Inferior: 2Ø16(0.18P+6.48+0.18P=6.84), 1Ø16(4.00)
Estribos: 29x1eØ6c/0.22(6.22)

Viga continua 18 --- Grupo de plantas: 6

Viga	Sección	Luz	M.Izq.	M.Cent.	M.Der.	A.Izq.	A.Cent.	A.Der.	Cort.Izq.	Cort.Der.
V-6050(C67-C68)	15 X 45	6.39	-4.90	-----	-5.10	5.82	-----	6.01	9.13	-7.26
			2.70	6.30	2.00	3.22	7.49	2.37		
V-6051(C68-C69)	15 X 40	1.73	-4.40	-----	-5.30	5.28	5.74	6.45	-0.29	-0.79
			-----	-2.10	-----	-----	-----	-----		
V-6052(C69-C70)	15 X 45	6.33	-5.70	-----	-3.50	6.65	-----	4.16	7.52	-6.31
			1.50	6.00	2.70	1.79	7.18	3.23		

Arm.Superior: 1Ø16(0.18P+1.52=1.70), 2Ø16(0.18P+1.52=1.70) ----- 1Ø20(1.45>>), 1Ø20(1.45>>)
Arm.Montaje: 2Ø8(0.14P+6.47>>)
Arm.Inferior: 2Ø25(0.28P+6.55+0.28P=7.11)
Estribos: 8x1eØ6c/0.11(0.88), 20x1eØ6c/0.22(4.41), 6x1eØ6c/0.15(0.90)
Arm.Superior: 1Ø20(<<1.74>>), 1Ø20(<<1.74>>) -----
Arm.Montaje: 2Ø8(<<6.61+2.19=8.80)
Arm.Inferior: 2Ø10(1.90)
Estribos: 7x1eØ6c/0.22(1.54)
Arm.Superior: 1Ø20(<<3.19+1.52=4.70), 1Ø20(<<3.19+1.52=4.70) ----- 1Ø16(1.52+0.18P=1.70), 1Ø16(1.52+0.18P=1.70)
Arm.Montaje: 2Ø8(6.87+0.13P=7.00)
Arm.Inferior: 2Ø25(0.28P+6.48+0.28P=7.04)
Estribos: 6x1eØ6c/0.14(0.84), 20x1eØ6c/0.22(4.49), 5x1eØ6c/0.19(0.80)

Viga continua 19 --- Grupo de plantas: 6

Viga	Sección	Luz	M.Izq.	M.Cent.	M.Der.	A.Izq.	A.Cent.	A.Der.	Cort.Izq.	Cort.Der.
V-6053(C71-C72)	15 X 55	6.32	-0.40	-----	-1.80	1.26	-----	1.73	3.64	-4.17
			3.40	7.50	3.70	3.25	7.17	3.57		

Arm.Superior: 2Ø10(0.11P+1.49=1.60) ----- 2Ø10(1.49+0.11P=1.60)
Arm.Montaje: 2Ø8(0.11P+6.48+0.11P=6.70)
Arm.Inferior: 2Ø25(0.28P+6.48+0.28P=7.04)
Estribos: 28x1eØ6c/0.22(6.13)

Viga continua 20 --- Grupo de plantas: 6

Viga	Sección	Luz	M.Izq.	M.Cent.	M.Der.	A.Izq.	A.Cent.	A.Der.	Cort.Izq.	Cort.Der.
V-6054(Viga continua 53-C71)	15 X 40	1.83	-2.50	-----	0.00	3.38	2.13	1.04	2.82	-0.00
			-----	-0.30	0.10	-----	-----	0.07		

Arm.Superior: 1Ø16(0.18P+1.97=2.15), 1Ø16(0.18P+1.97=2.15) -----
Arm.Montaje: 2Ø8(0.09P+2.09+0.09P=2.27)
Arm.Inferior: 2Ø10(0.14P+2.09+0.14P=2.37)
Estribos: 7x1eØ6c/0.22(1.54)

Viga continua 21 --- Grupo de plantas: 6

Viga	Sección	Luz	M.Izq.	M.Cent.	M.Der.	A.Izq.	A.Cent.	A.Der.	Cort.Izq.	Cort.Der.
V-6055(C73-C74')	15 X 80	5.43	-3.70	-----	-4.10	2.29	-----	2.26	3.50	-3.44
			0.40	3.00	0.20	1.88	1.90	1.88		
V-6056(C74'-C75')	15 X 80	5.43	-4.60	-----	-2.00	2.83	-----	1.88	3.54	-2.41
			-----	2.40	0.90	-----	1.88	1.88		

Arm.Superior: 1Ø10(0.11P+2.14=2.25), 1Ø10(0.11P+2.14=2.25) ----- 1Ø12(1.75>>), 1Ø12(1.75>>)
Arm.Montaje: 2Ø8(0.09P+5.81>>)
Arm.Piel: 4Ø8(5.75)
Arm.Inferior: 2Ø12(0.13P+5.81>>)
Estribos: 24x1eØ8c/0.2(4.63)
Arm.Superior: 1Ø12(<<1.75+2.05=3.80), 1Ø12(<<1.75+2.05=3.80) ----- 1Ø10(1.35>>), 1Ø10(1.35>>)
Arm.Montaje: 2Ø8(<<5.90+5.91=11.80)
Arm.Piel: 4Ø8(5.75)
Arm.Inferior: 2Ø12(<<5.94+5.62=11.55)

IF-2026-34355629-GCABA-DGROC

Estribos: 24x1eØ8c/0.2(4.63)

V-6057(C75'-C76)	15 X 80	5.43	-2.30	-----	-4.10	1.88	-----	2.47	2.67	-3.34
			0.60	2.40	-----	1.88	1.88	-----		

Arm.Superior: 1Ø10(<<1.35+1.55=2.90), 1Ø10(<<1.35+1.55=2.90) ----- 1Ø12(1.90>>), 1Ø12(1.90>>)
Arm.Montaje: 2Ø8(5.88>>)
Arm.Piel: 4Ø8(5.75)
Arm.Inferior: 2Ø12(5.58>>)
Estribos: 24x1eØ8c/0.2(4.63)

V-6058(C76-C77')	15 X 80	5.42	-4.20	-----	-2.80	2.59	-----	1.88	3.47	-2.92
			-----	2.40	0.40	-----	1.88	1.88		

Arm.Superior: 1Ø12(<<1.90+1.90=3.80), 1Ø12(<<1.90+1.90=3.80) ----- 1Ø10(1.60>>), 1Ø10(1.60>>)
Arm.Montaje: 2Ø8(<<5.88+5.88=11.75)
Arm.Piel: 4Ø8(5.75)
Arm.Inferior: 2Ø12(<<5.58+5.58=11.15)
Estribos: 24x1eØ8c/0.2(4.63)

V-6059(C77'-C78')	15 X 80	5.42	-2.80	-----	-3.00	1.88	-----	1.88	3.00	-3.00
			0.50	2.60	0.20	1.88	1.88	1.88		

Arm.Superior: 1Ø10(<<1.60+1.60=3.20), 1Ø10(<<1.60+1.60=3.20) ----- 1Ø10(1.75>>), 1Ø10(1.75>>)
Arm.Montaje: 2Ø8(5.91>>)
Arm.Piel: 4Ø8(5.75)
Arm.Inferior: 2Ø12(5.62>>)
Estribos: 24x1eØ8c/0.2(4.63)

V-6060(C78'-A0)	15 X 80	3.95	-1.40	-----	-0.10	1.88	-----	1.88	1.49	-5.47
			1.80	3.10	1.90	1.88	1.99	1.88		

Arm.Superior: 1Ø10(<<1.75+0.90=2.65), 1Ø10(<<1.75+0.90=2.65) ----- 1Ø10(0.94+0.11P=1.05), 1Ø10(0.94+0.11P=1.05)
Arm.Montaje: 2Ø8(<<5.91+4.00+0.09P=10.00)
Arm.Piel: 2Ø8(4.16+0.09P=4.25), 2Ø8(4.16+0.09P=4.25)
Arm.Inferior: 2Ø12(<<5.62+4.00+0.13P=9.75)
Estribos: 18x1eØ8c/0.2(3.47)

Viga continua 22 --- Grupo de plantas: 6

Viga	Sección	Luz	M.Izq.	M.Cent.	M.Der.	A.Izq.	A.Cent.	A.Der.	Cort.Izq.	Cort.Der.
V-6061(T17a-T18b)	15 X 40	1.48	0.00	-----	0.00	0.05	-----	0.05	3.43	-3.18
			0.70	1.00	0.50	0.98	1.34	0.89		

Arm.Montaje: 2Ø8(0.09P+1.51+0.09P=1.69)
Arm.Inferior: 2Ø10(0.11P+1.51+0.11P=1.73)
Estribos: 7x1eØ6c/0.22(1.40)

Viga continua 23 --- Grupo de plantas: 6

Viga	Sección	Luz	M.Izq.	M.Cent.	M.Der.	A.Izq.	A.Cent.	A.Der.	Cort.Izq.	Cort.Der.
V-6062(T18a-C79)	15 X 40	1.75	-0.10	-----	-0.30	0.89	-----	0.89	1.05	-1.02
			0.10	0.50	0.50	0.89	0.89	0.89		

Arm.Montaje: 2Ø8(0.09P+1.84+0.09P=2.02)
Arm.Inferior: 2Ø10(0.15P+1.84+0.15P=2.14)
Estribos: 8x1eØ6c/0.22(1.61)

Viga continua 24 --- Grupo de plantas: 6

Viga	Sección	Luz	M.Izq.	M.Cent.	M.Der.	A.Izq.	A.Cent.	A.Der.	Cort.Izq.	Cort.Der.
V-6063(C92-C93)	15 X 80	5.43	-4.10	-----	-2.50	2.55	-----	1.88	3.40	-2.85
			0.30	2.70	1.00	1.88	1.88	1.88		

Arm.Superior: 1Ø10(0.11P+2.29=2.40), 1Ø10(0.11P+2.29=2.40) ----- 1Ø10(1.55>>), 1Ø10(1.55>>)
Arm.Montaje: 2Ø8(0.09P+5.81>>)
Arm.Piel: 4Ø8(5.75)
Arm.Inferior: 2Ø12(0.13P+5.81>>)
Estribos: 24x1eØ8c/0.2(4.63)

V-6064(C93-C94)	15 X 80	5.43	-2.80	-----	-3.20	1.88	-----	1.88	2.90	-2.59
			0.30	2.00	0.20	1.88	1.88	1.88		

Arm.Superior: 1Ø10(<<1.55+1.70=3.25), 1Ø10(<<1.55+1.70=3.25) ----- 1Ø10(1.75>>), 1Ø10(1.75>>)
Arm.Montaje: 2Ø8(<<5.90+5.91=11.80)
Arm.Piel: 4Ø8(5.75)
Arm.Inferior: 2Ø12(<<5.94+5.62=11.55)

IF-2026-34355629-GCABA-DGROC

Estribos: 24x1eØ8c/0.2(4.63)
V-6065(C94-C95) 15 X 80 5.43 -3.60 ----- -2.50 2.21 ----- 1.88 2.82 -2.60
0.10 2.10 0.70 1.88 1.88 1.88
Arm.Superior: 1Ø10(<<1.75+1.95=3.70), 1Ø10(<<1.75+1.95=3.70) ----- 1Ø10(1.60>>), 1Ø10(1.60>>)
Arm.Montaje: 2Ø8(5.88>>)
Arm.Piel: 4Ø8(5.75)
Arm.Inferior: 2Ø12(5.58>>)
Estribos: 24x1eØ8c/0.2(4.63)
V-6066(C95-C96) 15 X 80 5.42 -2.50 ----- -3.80 1.88 ----- 2.32 2.84 -2.98
0.70 2.10 ----- 1.88 1.88 -----
Arm.Superior: 1Ø10(<<1.60+1.55=3.15), 1Ø10(<<1.60+1.55=3.15) ----- 1Ø10(1.90>>), 1Ø10(1.90>>)
Arm.Montaje: 2Ø8(<<5.88+5.88=11.75)
Arm.Piel: 4Ø8(5.75)
Arm.Inferior: 2Ø12(<<5.58+5.58=11.15)
Estribos: 24x1eØ8c/0.2(4.63)
V-6067(C96-C97) 15 X 80 5.42 -3.90 ----- -2.50 2.34 ----- 1.88 2.88 -2.47
----- 1.90 0.60 ----- 1.88 1.88
Arm.Superior: 1Ø10(<<1.90+1.95=3.85), 1Ø10(<<1.90+1.95=3.85) ----- 1Ø10(1.60>>), 1Ø10(1.60>>)
Arm.Montaje: 2Ø8(5.88>>)
Arm.Piel: 4Ø8(5.75)
Arm.Inferior: 2Ø12(5.58>>)
Estribos: 24x1eØ8c/0.2(4.63)
V-6068(C97-C98) 15 X 80 5.43 -2.90 ----- -2.80 1.88 ----- 1.88 2.89 -2.78
0.40 2.30 0.40 1.88 1.88 1.88
Arm.Superior: 1Ø10(<<1.60+1.70=3.30), 1Ø10(<<1.60+1.70=3.30) ----- 1Ø10(1.70>>), 1Ø10(1.70>>)
Arm.Montaje: 2Ø8(<<5.88+5.88=11.75)
Arm.Piel: 4Ø8(5.75)
Arm.Inferior: 2Ø12(<<5.58+5.58=11.15)
Estribos: 24x1eØ8c/0.2(4.63)
V-6069(C98-C99) 15 X 80 5.90 -2.00 ----- -6.10 1.88 1.88 3.92 2.23 -3.98
1.70 2.70 ----- 1.88 1.88 -----
Arm.Superior: 1Ø10(<<1.70+1.35=3.05), 1Ø10(<<1.70+1.35=3.05) ----- 1Ø16(2.85), 1Ø16(2.85)
Arm.Montaje: 2Ø8(6.50)
Arm.Piel: 4Ø8(6.20)
Arm.Inferior: 2Ø12(6.92+0.13P=7.05)
Estribos: 24x1eØ8c/0.2(4.62)

Viga continua 25 --- Grupo de plantas: 6

Viga	Sección	Luz	M.Izq.	M.Cent.	M.Der.	A.Izq.	A.Cent.	A.Der.	Cort.Izq.	Cort.Der.
V-6070(C26-A28)	15 X 55	7.51	-14.00	-----	0.00	12.94	-----	1.26	14.00	-4.63
			-----	8.80	5.50	-----	8.41	5.25		

Arm.Superior: 1Ø25(0.28P+3.27=3.55), 1Ø25(0.28P+2.82=3.10), 1Ø25(0.28P+1.92=2.20) ----- 1Ø10(1.74+0.11P=1.85), 1Ø10(1.74+0.11P=1.85)
Arm.Montaje: 2Ø8(0.09P+7.96+0.09P=8.14)
Arm.Inferior: 2Ø25(0.28P+7.96+0.28P=8.52)
Estribos: 13x1eØ8c/0.12(1.56), 25x1eØ6c/0.22(5.46)

Viga continua 26 --- Grupo de plantas: 6

Viga	Sección	Luz	M.Izq.	M.Cent.	M.Der.	A.Izq.	A.Cent.	A.Der.	Cort.Izq.	Cort.Der.
V-6071(C45-C36)	15 X 55	5.65	-5.30	-----	-5.30	4.79	-----	4.86	7.55	-7.49
			1.00	3.70	1.00	1.26	3.56	1.26		

Arm.Superior: 1Ø16(0.18P+2.12=2.30), 1Ø16(0.18P+2.12=2.30) ----- 1Ø16(2.12+0.18P=2.30), 1Ø16(2.12+0.18P=2.30)
Arm.Montaje: 2Ø8(0.09P+6.41+0.09P=6.59)
Arm.Inferior: 2Ø16(0.18P+6.41+0.18P=6.77)
Estribos: 23x1eØ6c/0.22(4.85)

Viga continua 27 --- Grupo de plantas: 6

Viga	Sección	Luz	M.Izq.	M.Cent.	M.Der.	A.Izq.	A.Cent.	A.Der.	Cort.Izq.	Cort.Der.
V-6072(C27-C13)	15 X 40	4.60	-4.40	-----	-5.10	5.86	-----	6.37	7.47	-11.03
			0.80	3.50	0.70	1.03	4.68	1.01		

Arm.Superior: 1Ø16(0.18P+1.32=1.50), 2Ø16(0.18P+1.32=1.50) ----- 1Ø20(1.60>>), 1Ø20(1.60>>)

IF-2026-34353629-GCABA-DGROC

Arm.Montaje: 2Ø8(0.13P+4.58>>)
Arm.Inferior: 2Ø16(0.18P+4.77=4.95), 1Ø12(2.70)
Estribos: 8x1eØ6c/0.11(0.88), 11x1eØ6c/0.22(2.32), 9x1eØ8c/0.1(0.90)

V-6073(C13-C2)	15 X 40	3.30	-3.70	-----	-1.60	3.69	-----	2.17	4.20	-2.38	
			0.40	1.10	0.20	0.89	1.51	0.89			

Arm.Superior: 1Ø20(<<1.60+1.10=2.70), 1Ø20(<<1.60+1.10=2.70) ----- 1Ø10(1.04+0.11P=1.15), 1Ø10(1.04+0.11P=1.15)
Arm.Montaje: 2Ø8(<<4.71+3.38+0.12P=8.21)
Arm.Inferior: 2Ø10(3.54+0.11P=3.65)
Estribos: 14x1eØ6c/0.22(2.90)

Viga continua 28 --- Grupo de plantas: 6

Viga	Sección	Luz	M.Izq.	M.Cent.	M.Der.	A.Izq.	A.Cent.	A.Der.	Cort.Izq.	Cort.Der.
V-6074(C46-C42)	15 X 40	3.33	-1.30	-----	-0.80	1.74	-----	1.13	3.31	-2.68
			0.60	1.70	0.70	0.89	2.29	0.99		

Arm.Superior: 2Ø10(0.11P+0.84=0.95) ----- 2Ø10(0.84+0.11P=0.95)
Arm.Montaje: 2Ø8(0.11P+3.49+0.11P=3.71)
Arm.Inferior: 2Ø10(0.11P+3.49+0.11P=3.71), 1Ø10(2.50)
Estribos: 15x1eØ6c/0.22(3.13)

Viga continua 29 --- Grupo de plantas: 6

Viga	Sección	Luz	M.Izq.	M.Cent.	M.Der.	A.Izq.	A.Cent.	A.Der.	Cort.Izq.	Cort.Der.
V-6075(A42-A43)	15 X 40	3.10	-0.60	-----	-0.50	0.89	-----	0.89	0.95	-0.69
			0.00	0.30	0.10	0.89	0.89	0.89		

Arm.Montaje: 2Ø8(0.09P+3.46+0.09P=3.64)
Arm.Inferior: 2Ø10(0.11P+3.46+0.11P=3.68)
Estribos: 13x1eØ6c/0.22(2.70)

Viga continua 30 --- Grupo de plantas: 6

Viga	Sección	Luz	M.Izq.	M.Cent.	M.Der.	A.Izq.	A.Cent.	A.Der.	Cort.Izq.	Cort.Der.
V-6076(Viga continua 4-C14)	15 X 40	4.48	0.00	-----	-5.10	0.89	-----	6.36	2.25	-10.47
			1.70	3.40	0.60	2.36	4.61	0.89		

Arm.Superior: ----- 1Ø20(1.60>>), 1Ø20(1.60>>)
Arm.Montaje: 2Ø8(0.09P+4.53>>)
Arm.Inferior: 2Ø16(0.18P+4.72=4.90), 1Ø12(2.70)
Estribos: 15x1eØ6c/0.22(3.22), 8x1eØ8c/0.11(0.88)

V-6077(C14-C3)	15 X 40	3.30	-4.00	-----	-1.50	3.93	-----	1.98	4.77	-2.38
			0.30	1.20	0.30	0.89	1.64	0.89		

Arm.Superior: 1Ø20(<<1.60+1.15=2.75), 1Ø20(<<1.60+1.15=2.75) ----- 1Ø10(0.99+0.11P=1.10), 1Ø10(0.99+0.11P=1.10)
Arm.Montaje: 2Ø8(<<4.62+3.38+0.11P=8.11)
Arm.Inferior: 2Ø12(3.57+0.13P=3.70)
Estribos: 14x1eØ6c/0.22(2.90)

Viga continua 31 --- Grupo de plantas: 6

Viga	Sección	Luz	M.Izq.	M.Cent.	M.Der.	A.Izq.	A.Cent.	A.Der.	Cort.Izq.	Cort.Der.
V-6078(C47-C43)	15 X 40	4.19	-2.00	-----	-3.10	2.64	-----	3.93	3.47	-11.02
			0.70	2.60	1.60	0.92	3.58	2.13		

Arm.Superior: 1Ø12(0.13P+1.07=1.20), 1Ø12(0.13P+1.07=1.20) ----- 1Ø16(1.25>>), 1Ø16(1.25>>)
Arm.Montaje: 2Ø8(0.12P+4.27>>)
Arm.Inferior: 2Ø16(0.18P+4.27>>)
Estribos: 14x1eØ6c/0.22(2.99), 7x1eØ8c/0.13(0.80)

V-6079(C43-A26)	15 X 40	2.04	-1.00	-----	-0.20	0.60	-----	0.24	0.94	-7.90
			3.10	2.80	0.90	4.14	3.84	1.16		

Arm.Superior: 1Ø16(<<1.25+0.45=1.70), 1Ø16(<<1.25+0.45=1.70) -----
Arm.Montaje: 2Ø8(<<4.39+2.09+0.09P=6.57)
Arm.Inferior: 2Ø16(<<4.45+2.09+0.18P=6.72), 1Ø12(2.25)
Estribos: 8x1eØ6c/0.22(1.66)

Viga continua 32 --- Grupo de plantas: 6

Viga	Sección	Luz	M.Izq.	M.Cent.	M.Der.	A.Izq.	A.Cent.	A.Der.	Cort.Izq.	Cort.Der.
V-6080(A40-A41)	15 X 40	3.14	-0.40	-----	-0.50	0.89	-----	0.89	0.67	-0.79
			0.00	0.40	-----	0.89	0.89	-----		

Arm.Montaje: 2Ø8(0.09P+3.46+0.09P=3.64)
Arm.Inferior: 2Ø10(0.11P+3.46+0.11P=3.68)
Estribos: 13x1eØ6c/0.22(2.77)

Viga continua 33 --- Grupo de plantas: 6

Viga	Sección	Luz	M.Izq.	M.Cent.	M.Der.	A.Izq.	A.Cent.	A.Der.	Cort.Izq.	Cort.Der.
V-6081(A10-C15)	15 X 40	4.52	-0.50	-----	-5.20	0.89	-----	6.50	2.75	-10.85
			1.40	3.50	0.60	1.95	4.69	0.89		
V-6082(C15-C4)	15 X 40	3.30	-4.00	-----	-1.40	3.89	-----	1.90	4.10	-3.45
			0.20	1.60	0.50	0.89	2.14	0.89		

Arm.Superior: ----- 1Ø20(1.60>>), 1Ø20(1.60>>)
Arm.Montaje: 2Ø8(0.09P+4.58>>)
Arm.Inferior: 2Ø16(0.18P+4.77=4.95), 1Ø12(2.75)
Estribos: 15x1eØ6c/0.22(3.27), 8x1eØ8c/0.11(0.88)

Arm.Superior: 1Ø20(<<1.60+1.10=2.70), 1Ø20(<<1.60+1.10=2.70) ----- 1Ø10(0.89+0.11P=1.00), 1Ø10(0.89+0.11P=1.00)
Arm.Montaje: 2Ø8(<<4.67+3.38+0.11P=8.16)
Arm.Inferior: 2Ø12(3.57+0.13P=3.70)
Estribos: 14x1eØ6c/0.22(2.90)

Viga continua 34 --- Grupo de plantas: 6

Viga	Sección	Luz	M.Izq.	M.Cent.	M.Der.	A.Izq.	A.Cent.	A.Der.	Cort.Izq.	Cort.Der.
V-6083(C48-C44)	15 X 40	3.33	-1.20	-----	-1.10	1.56	-----	1.54	2.84	-3.74
			0.60	1.70	0.60	0.89	2.30	0.89		

Arm.Superior: 2Ø10(0.11P+0.84=0.95) ----- 2Ø10(0.84+0.11P=0.95)
Arm.Montaje: 2Ø8(0.10P+3.49+0.10P=3.69)
Arm.Inferior: 2Ø10(0.11P+3.49+0.11P=3.71), 1Ø10(2.50)
Estribos: 15x1eØ6c/0.22(3.13)

Viga continua 35 --- Grupo de plantas: 6

Viga	Sección	Luz	M.Izq.	M.Cent.	M.Der.	A.Izq.	A.Cent.	A.Der.	Cort.Izq.	Cort.Der.
V-6084(C92-C84)	15 X 80	2.78	-0.70	-----	-0.70	1.88	-----	1.88	1.13	-0.98
			0.40	1.90	2.10	1.88	1.88	1.88		
V-6085(C84-C73)	15 X 80	5.45	-2.60	-----	-1.20	1.88	-----	1.88	4.18	-2.74
			2.40	5.80	2.90	1.88	3.72	1.88		

Arm.Superior: 1Ø10(0.11P+0.74=0.85), 1Ø10(0.11P+0.74=0.85) ----- 1Ø10(0.90>>), 1Ø10(0.90>>)
Arm.Montaje: 2Ø8(0.09P+2.86>>)
Arm.Piel: 2Ø8(0.09P+3.06=3.15), 2Ø8(0.09P+3.06=3.15)
Arm.Inferior: 2Ø12(0.14P+3.06=3.20)
Estribos: 12x1eØ8c/0.2(2.38)

Arm.Superior: 1Ø10(<<0.90+1.45=2.35), 1Ø10(<<0.90+1.45=2.35) ----- 1Ø10(1.29+0.11P=1.40), 1Ø10(1.29+0.11P=1.40)
Arm.Montaje: 2Ø8(<<2.95+5.53+0.09P=8.57)
Arm.Piel: 2Ø8(5.71+0.09P=5.80), 2Ø8(5.71+0.09P=5.80)
Arm.Inferior: 2Ø16(5.72+0.18P=5.90)
Estribos: 26x1eØ8c/0.2(5.05)

Viga continua 36 --- Grupo de plantas: 6

Viga	Sección	Luz	M.Izq.	M.Cent.	M.Der.	A.Izq.	A.Cent.	A.Der.	Cort.Izq.	Cort.Der.
V-6086(C29-C16)	15 X 40	3.46	-0.90	-----	-4.50	1.22	-----	4.60	2.66	-8.52
			0.80	1.90	-----	1.07	2.52	-----		
V-6087(C16-C5)	15 X 40	4.34	-4.70	-----	-1.50	5.32	-----	1.95	8.75	-3.33
			0.10	2.60	1.10	0.89	3.57	1.49		

Arm.Superior: 1Ø10(0.11P+0.89=1.00), 1Ø10(0.11P+0.89=1.00) ----- 1Ø20(1.25>>), 1Ø20(1.25>>)
Arm.Montaje: 2Ø8(0.09P+3.54>>)
Arm.Inferior: 2Ø12(0.13P+3.72=3.85), 1Ø10(2.10)
Estribos: 10x1eØ6c/0.22(2.16), 6x1eØ6c/0.14(0.80)

Arm.Superior: 1Ø20(<<1.25+1.45=2.70), 1Ø20(<<1.25+1.45=2.70) ----- 1Ø10(1.04+0.11P=1.15), 1Ø10(1.04+0.11P=1.15)
Arm.Montaje: 2Ø8(<<3.63+4.42+0.11P=8.16)

IF-2026-34355629-GCABA-DGROC

Arm.Inferior: 2Ø16(4.57+0.18P=4.75)
Estribos: 5x1eØ8c/0.16(0.80), 14x1eØ6c/0.22(3.04)

Viga continua 37 --- Grupo de plantas: 6

Viga	Sección	Luz	M.Izq.	M.Cent.	M.Der.	A.Izq.	A.Cent.	A.Der.	Cort.Izq.	Cort.Der.
V-6088(C49-C39)	15 X 55	5.65	-4.50	-----	-5.20	4.11	-----	4.77	7.03	-7.34
			0.80	3.70	0.50	1.26	3.50	1.26		

Arm.Superior: 1Ø16(0.18P+2.02=2.20), 1Ø16(0.18P+2.02=2.20) ----- 1Ø16(2.12+0.18P=2.30), 1Ø16(2.12+0.18P=2.30)
Arm.Montaje: 2Ø8(0.09P+6.41+0.09P=6.59)
Arm.Inferior: 2Ø16(0.18P+6.41+0.18P=6.77)
Estribos: 23x1eØ6c/0.22(4.85)

Viga continua 38 --- Grupo de plantas: 6

Viga	Sección	Luz	M.Izq.	M.Cent.	M.Der.	A.Izq.	A.Cent.	A.Der.	Cort.Izq.	Cort.Der.
V-6089(C93-C80)	15 X 40	5.17	-3.50	-----	-3.90	4.65	-----	4.92	6.79	-9.09
			1.10	2.90	0.20	1.49	3.96	0.89		

Arm.Superior: 1Ø16(0.20P+1.35=1.55), 1Ø16(0.20P+1.35=1.55) ----- 1Ø16(2.22+0.18P=2.40), 1Ø16(2.22+0.18P=2.40)
Arm.Montaje: 2Ø8(0.13P+5.07=5.20)
Arm.Inferior: 2Ø16(0.18P+5.23+0.18P=5.59)
Estribos: 6x1eØ6c/0.14(0.80), 11x1eØ6c/0.22(2.42), 7x1eØ8c/0.15(1.05)

Viga continua 39 --- Grupo de plantas: 6

Viga	Sección	Luz	M.Izq.	M.Cent.	M.Der.	A.Izq.	A.Cent.	A.Der.	Cort.Izq.	Cort.Der.
V-6090(C17-C6)	15 X 40	4.34	-3.70	-----	-1.80	4.55	-----	2.44	8.08	-3.88
			0.00	2.40	0.90	0.89	3.22	1.26		

Arm.Superior: 1Ø16(0.18P+1.87=2.05), 1Ø16(0.18P+1.87=2.05) ----- 2Ø10(1.09+0.11P=1.20)
Arm.Montaje: 2Ø8(0.12P+4.80+0.12P=5.04)
Arm.Inferior: 2Ø12(0.13P+4.80+0.13P=5.06), 1Ø12(2.95)
Estribos: 8x1eØ6c/0.11(0.80), 14x1eØ6c/0.22(3.04)

Viga continua 40 --- Grupo de plantas: 6

Viga	Sección	Luz	M.Izq.	M.Cent.	M.Der.	A.Izq.	A.Cent.	A.Der.	Cort.Izq.	Cort.Der.
V-6091(C94-C86)	15 X 40	2.68	-1.40	-----	-5.40	1.93	-----	4.70	2.87	-3.84
			0.00	0.80	0.40	0.89	1.14	0.89		

Arm.Superior: 1Ø10(0.11P+0.94=1.05), 1Ø10(0.11P+0.94=1.05) ----- 1Ø25(1.00>>), 1Ø25(0.75>>)
Arm.Montaje: 2Ø8(0.11P+2.76>>)
Arm.Inferior: 2Ø10(0.11P+2.94=3.05)
Estribos: 10x1eØ6c/0.22(2.18)

V-6092(C86-C75')	15 X 40	5.55	-7.80	-----	-3.90	9.65	-----	5.19	15.54	-7.53
			0.40	4.70	2.00	0.89	6.33	2.73		

Arm.Superior: 1Ø25(<<1.00+2.30=3.30), 1Ø25(<<0.75+1.70=2.45) ----- 1Ø16(1.32+0.18P=1.50), 2Ø16(1.32+0.18P=1.50)
Arm.Montaje: 2Ø8(<<2.87+5.63+0.14P=8.64)
Arm.Inferior: 2Ø25(5.82+0.28P=6.10)
Estribos: 11x1eØ10c/0.1(1.10), 14x1eØ6c/0.22(3.15), 8x1eØ6c/0.11(0.80)

Viga continua 41 --- Grupo de plantas: 6

Viga	Sección	Luz	M.Izq.	M.Cent.	M.Der.	A.Izq.	A.Cent.	A.Der.	Cort.Izq.	Cort.Der.
V-6093(C31-C18)	15 X 40	3.46	-1.40	-----	-4.30	1.84	-----	4.30	3.45	-8.78
			0.70	2.00	0.10	0.95	2.70	0.89		

Arm.Superior: 1Ø10(0.11P+0.89=1.00), 1Ø10(0.11P+0.89=1.00) ----- 1Ø16(1.25>>), 1Ø16(1.25>>)
Arm.Montaje: 2Ø8(0.11P+3.54>>)
Arm.Inferior: 2Ø12(0.13P+3.54>>), 1Ø10(2.10)
Estribos: 10x1eØ6c/0.22(2.16), 6x1eØ6c/0.14(0.80)

V-6094(C18-C7)	15 X 40	4.34	-4.40	-----	-1.90	4.98	-----	2.50	8.59	-4.34
			0.20	2.40	1.00	0.89	3.23	1.40		

Arm.Superior: 1Ø16(<<1.25+1.55=2.80), 1Ø16(<<1.25+1.55=2.80) ----- 1Ø10(1.09+0.11P=1.20), 1Ø10(1.09+0.11P=1.20)
Arm.Montaje: 2Ø8(<<3.65+4.42+0.12P=8.19)
Arm.Inferior: 2Ø12(<<3.67+4.42+0.13P=8.22), 1Ø12(3.00)

IF-2026-34355629-GCABA-DGROC

Estribos: 5x1eØ8c/0.17(0.80), 14x1eØ6c/0.22(3.04)

Viga continua 42 --- Grupo de plantas: 6

Viga	Sección	Luz	M.Izq.	M.Cent.	M.Der.	A.Izq.	A.Cent.	A.Der.	Cort.Izq.	Cort.Der.
V-6095(C95-C81)	15 X 40	5.17	-3.30	-----	-3.50	4.43	-----	4.43	6.48	-8.37
			1.00	2.70	0.20	1.40	3.71	0.89		

Arm.Superior: 1Ø16(0.18P+1.32=1.50), 1Ø16(0.18P+1.32=1.50) ----- 1Ø16(2.12+0.18P=2.30), 1Ø16(2.12+0.18P=2.30)
Arm.Montaje: 2Ø8(0.13P+5.02=5.15)
Arm.Inferior: 2Ø16(0.18P+5.23+0.18P=5.59)
Estribos: 6x1eØ6c/0.15(0.80), 12x1eØ6c/0.22(2.57), 9x1eØ6c/0.1(0.90)

Viga continua 43 --- Grupo de plantas: 6

Viga	Sección	Luz	M.Izq.	M.Cent.	M.Der.	A.Izq.	A.Cent.	A.Der.	Cort.Izq.	Cort.Der.
V-6096(C19-C8)	15 X 40	4.34	-2.90	-----	-1.70	3.54	-----	2.22	6.65	-3.23
			0.30	2.00	0.60	0.89	2.75	0.89		

Arm.Superior: 1Ø16(0.18P+1.67=1.85), 1Ø16(0.18P+1.67=1.85) ----- 2Ø10(1.04+0.11P=1.15)
Arm.Montaje: 2Ø8(0.12P+4.80+0.12P=5.04)
Arm.Inferior: 2Ø12(0.13P+4.80+0.13P=5.06), 1Ø10(2.65)
Estribos: 5x1eØ6c/0.17(0.80), 14x1eØ6c/0.22(3.04)

Viga continua 44 --- Grupo de plantas: 6

Viga	Sección	Luz	M.Izq.	M.Cent.	M.Der.	A.Izq.	A.Cent.	A.Der.	Cort.Izq.	Cort.Der.
V-6097(C96-C88)	15 X 40	2.68	-1.60	-----	-5.40	2.12	-----	4.74	3.13	-3.77
			-----	0.90	0.30	-----	1.17	0.89		

Arm.Superior: 1Ø10(0.11P+0.94=1.05), 1Ø10(0.11P+0.94=1.05) ----- 1Ø25(1.00>>), 1Ø25(0.80>>)
Arm.Montaje: 2Ø8(0.11P+2.76>>)
Arm.Inferior: 2Ø10(0.11P+2.94=3.05)
Estribos: 10x1eØ6c/0.22(2.18)

V-6098(C88-C77')	15 X 40	5.55	-7.90	-----	-4.20	9.83	-----	5.68	15.15	-8.14
			0.40	4.80	2.10	0.89	6.50	2.83		

Arm.Superior: 1Ø25(<<1.00+2.35=3.35), 1Ø25(<<0.80+1.80=2.60) ----- 1Ø16(1.32+0.18P=1.50), 2Ø16(1.32+0.18P=1.50)
Arm.Montaje: 2Ø8(<<2.87+5.63+0.14P=8.64)
Arm.Inferior: 2Ø25(5.82+0.28P=6.10)
Estribos: 10x1eØ12c/0.12(1.20), 13x1eØ6c/0.22(2.89), 6x1eØ8c/0.16(0.96)

Viga continua 45 --- Grupo de plantas: 6

Viga	Sección	Luz	M.Izq.	M.Cent.	M.Der.	A.Izq.	A.Cent.	A.Der.	Cort.Izq.	Cort.Der.
V-6099(C33-C20)	15 X 40	3.46	-1.30	-----	-4.60	1.73	-----	4.67	3.35	-9.33
			0.70	2.00	-----	1.00	2.74	-----		

Arm.Superior: 1Ø10(0.11P+0.89=1.00), 1Ø10(0.11P+0.89=1.00) ----- 1Ø20(1.25>>), 1Ø20(1.25>>)
Arm.Montaje: 2Ø8(0.11P+3.54>>)
Arm.Inferior: 2Ø12(0.13P+3.54>>), 1Ø10(2.10)
Estribos: 10x1eØ6c/0.22(2.16), 7x1eØ6c/0.12(0.80)

V-6100(C20-C9)	15 X 40	4.34	-4.70	-----	-1.70	5.26	-----	2.29	8.90	-4.17
			0.10	2.40	1.10	0.89	3.26	1.46		

Arm.Superior: 1Ø20(<<1.25+1.45=2.70), 1Ø20(<<1.25+1.45=2.70) ----- 1Ø10(1.04+0.11P=1.15), 1Ø10(1.04+0.11P=1.15)
Arm.Montaje: 2Ø8(<<3.65+4.42+0.11P=8.18)
Arm.Inferior: 2Ø12(<<3.67+4.42+0.13P=8.22), 1Ø12(3.05)
Estribos: 5x1eØ8c/0.16(0.80), 14x1eØ6c/0.22(3.04)

Viga continua 46 --- Grupo de plantas: 6

Viga	Sección	Luz	M.Izq.	M.Cent.	M.Der.	A.Izq.	A.Cent.	A.Der.	Cort.Izq.	Cort.Der.
V-6101(C97-C82)	15 X 40	5.17	-3.10	-----	-3.40	4.09	-----	4.27	6.10	-8.21
			1.00	2.80	0.20	1.37	3.76	0.89		

Arm.Superior: 1Ø16(0.18P+1.22=1.40), 1Ø16(0.18P+1.22=1.40) ----- 1Ø16(2.07+0.18P=2.25), 1Ø16(2.07+0.18P=2.25)
Arm.Montaje: 2Ø8(0.13P+5.02=5.15)
Arm.Inferior: 2Ø16(0.18P+5.23+0.18P=5.59)
Estribos: 5x1eØ6c/0.18(0.80), 12x1eØ6c/0.22(2.57), 9x1eØ6c/0.1(0.90)

IF-2026-34355629-GCABA-DGROC

Viga continua 47 --- Grupo de plantas: 6

Viga	Sección	Luz	M.Izq.	M.Cent.	M.Der.	A.Izq.	A.Cent.	A.Der.	Cort.Izq.	Cort.Der.
V-6102(C21-C10)	15 X 40	4.34	-3.20	-----	-1.70	3.99	-----	2.33	7.36	-3.17
			0.10	2.10	0.60	0.89	2.84	0.89		

Arm.Superior: 1Ø16(0.18P+1.77=1.95), 1Ø16(0.18P+1.77=1.95) ----- 2Ø10(1.04+0.11P=1.15)
Arm.Montaje: 2Ø8(0.11P+4.80+0.11P=5.02)
Arm.Inferior: 2Ø12(0.13P+4.80+0.13P=5.06), 1Ø10(2.65)
Estribos: 7x1eØ6c/0.13(0.80), 14x1eØ6c/0.22(3.04)

Viga continua 48 --- Grupo de plantas: 6

Viga	Sección	Luz	M.Izq.	M.Cent.	M.Der.	A.Izq.	A.Cent.	A.Der.	Cort.Izq.	Cort.Der.
V-6103(T16-C67)	15 X 80	6.40	-9.00	-----	-2.90	5.76	-----	1.88	5.68	-3.63
			0.20	4.70	2.70	1.88	3.04	1.88		
V-6104(C67-C63)	15 X 80	3.10	-0.10	-----	-5.00	-----	1.88	3.17	-0.06	-3.66
			2.80	2.10	-----	1.88	1.88	-----		
V-6105(C63-C58)	15 X 80	3.10	-3.30	-----	-1.60	1.88	1.88	1.88	2.71	-1.54
			-----	0.80	1.10	-----	1.88	1.88		
V-6106(C58-C54)	15 X 80	3.10	-2.70	-----	-2.70	1.88	1.88	1.88	1.75	-1.26
			-----	0.50	0.70	-----	1.88	1.88		
V-6107(C54-C50)	15 X 80	6.20	-4.50	-----	-3.60	2.84	-----	2.26	4.02	-3.46
			0.70	4.00	0.90	1.88	2.56	1.88		
V-6108(C50-T11)	15 X 80	6.33	-2.70	-----	-10.20	1.88	1.88	6.56	3.26	-6.28
			2.60	4.10	-----	1.88	2.65	-----		

Arm.Superior: 1Ø10(<<1.65+0.70=2.35), 1Ø10(<<1.65+0.70=2.35) ----- 1Ø12(2.15>>), 1Ø12(2.15>>)
Arm.Montaje: 2Ø8(<<6.87+3.58=10.45)
Arm.Piel: 4Ø8(3.45)
Arm.Inferior: 2Ø12(<<6.91+3.29=10.20)
Estribos: 12x1eØ8c/0.2(2.30)

Arm.Superior: 1Ø12(<<2.15+1.50=3.65), 1Ø12(<<2.15+1.50=3.65) ----- 1Ø12(1.40>>), 1Ø12(1.40>>)
Arm.Montaje: 2Ø10(3.90)
Arm.Piel: 4Ø8(3.45)
Arm.Inferior: 2Ø12(3.25>>)
Estribos: 12x1eØ8c/0.2(2.30)

Arm.Superior: 1Ø12(<<3.10>>), 1Ø12(<<3.10>>) -----
Arm.Montaje: 2Ø8(3.40>>)
Arm.Piel: 4Ø8(3.40)
Arm.Inferior: 2Ø12(<<3.25+3.25=6.50)
Estribos: 12x1eØ8c/0.2(2.30)

Arm.Superior: 1Ø12(<<4.50+1.95=6.45), 1Ø12(<<4.50+1.95=6.45) ----- 1Ø10(1.85>>), 1Ø10(1.85>>)
Arm.Montaje: 2Ø8(<<3.40+6.65=10.05)
Arm.Piel: 4Ø8(6.50)
Arm.Inferior: 2Ø12(6.50), 1Ø10(3.75)
Estribos: 27x1eØ8c/0.2(5.40)

Arm.Superior: 1Ø10(<<1.85+1.60=3.45), 1Ø10(<<1.85+1.60=3.45) ----- 1Ø16(3.07+0.18P=3.25), 2Ø16(3.07+0.18P=3.25)
Arm.Montaje: 2Ø8(7.16+0.09P=7.25)
Arm.Piel: 4Ø8(6.65)
Arm.Inferior: 2Ø12(6.87+0.13P=7.00), 1Ø10(4.65)
Estribos: 28x1eØ8c/0.2(5.53)

Viga continua 49 --- Grupo de plantas: 6

Viga	Sección	Luz	M.Izq.	M.Cent.	M.Der.	A.Izq.	A.Cent.	A.Der.	Cort.Izq.	Cort.Der.
V-6109(C98-C83)	15 X 40	4.77	-4.40	-----	-3.50	5.84	-----	4.28	8.12	-9.98
			1.10	3.70	1.20	1.48	5.01	1.60		

Arm.Superior: 1Ø16(0.18P+1.27=1.45), 2Ø16(0.18P+1.27=1.45) ----- 1Ø16(1.40>>), 1Ø16(1.40>>)
Arm.Montaje: 2Ø8(0.14P+4.85>>)

IF-2026-34355629-GCABA-DGROC

Arm.Inferior: 2Ø16(0.18P+4.85>>), 1Ø12(2.90)
Estribos: 5x1eØ8c/0.17(0.85), 12x1eØ6c/0.22(2.58), 6x1eØ8c/0.14(0.84)

V-6110(C83-A4)	15 X 40	3.63	-2.10	-----	0.00	1.65	-----	0.05	4.43	-1.69
			2.30	2.80	0.90	3.06	3.76	1.15		

Arm.Superior: 1Ø16(<<1.40+0.80=2.20), 1Ø16(<<1.40+0.80=2.20) -----
Arm.Montaje: 2Ø8(<<4.99+3.69+0.09P=8.77)
Arm.Inferior: 2Ø16(<<5.03+3.69+0.18P=8.90)
Estribos: 15x1eØ6c/0.22(3.16)

Viga continua 50 --- Grupo de plantas: 6

Viga	Sección	Luz	M.Izq.	M.Cent.	M.Der.	A.Izq.	A.Cent.	A.Der.	Cort.Izq.	Cort.Der.
V-6111(T10-C22)	15 X 40	3.56	0.00	-----	-3.30	0.05	-----	3.31	1.55	-6.71
			0.80	1.70	0.20	1.11	2.24	0.89		
V-6112(C22-C11)	15 X 40	4.34	-3.30	-----	-1.60	3.78	-----	2.09	6.37	-3.81
			0.10	2.10	0.90	0.89	2.85	1.28		

Arm.Superior: ----- 1Ø16(1.15>>), 1Ø16(1.15>>)
Arm.Montaje: 2Ø8(0.09P+3.61>>)
Arm.Inferior: 2Ø12(0.13P+3.61>>)
Estribos: 14x1eØ6c/0.22(3.08)
Arm.Superior: 1Ø16(<<1.15+1.30=2.45), 1Ø16(<<1.15+1.30=2.45) ----- 2Ø10(1.04+0.11P=1.15)
Arm.Montaje: 2Ø8(<<3.70+4.42+0.11P=8.23)
Arm.Inferior: 2Ø12(<<3.74+4.42+0.13P=8.29), 1Ø10(2.80)
Estribos: 5x1eØ6c/0.18(0.80), 14x1eØ6c/0.22(3.04)

Viga continua 51 --- Grupo de plantas: 6

Viga	Sección	Luz	M.Izq.	M.Cent.	M.Der.	A.Izq.	A.Cent.	A.Der.	Cort.Izq.	Cort.Der.
V-6113(-)	15 X 40	3.08	-0.80	-----	-0.10	1.11	0.89	0.89	0.76	-0.22
			-----	0.00	0.00	-----	0.89	-----		

Arm.Superior: 2Ø10(0.11P+0.99=1.10) -----
Arm.Montaje: 2Ø8(0.09P+3.41+0.09P=3.59)
Arm.Inferior: 2Ø10(0.11P+3.41+0.11P=3.63)
Estribos: 13x1eØ6c/0.22(2.70)

Viga continua 53 --- Grupo de plantas: 6

Viga	Sección	Luz	M.Izq.	M.Cent.	M.Der.	A.Izq.	A.Cent.	A.Der.	Cort.Izq.	Cort.Der.
V-6114(T16-C68)	15 X 40	6.13	-7.50	-----	-5.60	10.37	-----	7.04	10.61	-8.15
			0.80	4.30	0.30	1.03	5.89	0.89		
V-6115(C68-C62)	15 X 40	4.65	-4.40	-----	-2.20	4.13	-----	2.59	2.77	-3.62
			-----	1.00	0.10	-----	1.34	0.89		
V-6116(C62-C55)	15 X 40	4.65	-2.20	-----	-4.80	2.29	-----	4.58	3.41	-3.36
			0.20	1.10	-----	0.89	1.51	-----		
V-6117(C55-C51)	15 X 40	6.20	-5.80	-----	-6.10	7.26	-----	6.99	8.21	-6.93
			0.10	3.70	0.10	0.89	5.07	0.89		
V-6118(C51-T11)	15 X 40	6.13	-6.00	-----	-6.40	6.37	-----	8.62	6.55	-8.70
			0.20	3.60	0.50	0.89	4.88	0.89		

Arm.Superior: 1Ø25(0.61P+2.39=3.00), 1Ø25(0.28P+1.97=2.25) ----- 1Ø20(1.80>>), 1Ø20(1.80>>)
Arm.Montaje: 2Ø8(0.12P+6.31>>)
Arm.Inferior: 2Ø16(0.18P+6.47=6.65), 1Ø16(3.70)
Estribos: 11x1eØ8c/0.1(1.10), 16x1eØ6c/0.22(3.47), 6x1eØ8c/0.16(0.96)
Arm.Superior: 1Ø20(<<1.80+1.40=3.20), 1Ø20(<<1.80+1.40=3.20) ----- 1Ø12(1.25>>), 1Ø12(1.25>>)
Arm.Montaje: 2Ø8(<<6.43+5.13=11.55)
Arm.Inferior: 2Ø10(4.80>>)
Estribos: 18x1eØ6c/0.22(3.85)
Arm.Superior: 1Ø12(<<1.25+1.15=2.40), 1Ø12(<<1.25+1.15=2.40) ----- 1Ø20(1.50>>), 1Ø20(1.50>>)
Arm.Montaje: 2Ø8(5.10>>)
Arm.Inferior: 2Ø10(<<4.80+4.80=9.60)
Estribos: 18x1eØ6c/0.22(3.85)
Arm.Superior: 1Ø20(<<1.50+1.85=3.35), 1Ø20(<<1.50+1.85=3.35) ----- 1Ø20(1.80>>), 1Ø20(1.80>>)
Arm.Montaje: 2Ø8(<<5.10+6.65=11.75)
Arm.Inferior: 2Ø16(6.50), 1Ø12(3.75)
Estribos: 6x1eØ8c/0.16(0.96), 16x1eØ6c/0.22(3.60), 7x1eØ6c/0.12(0.84)

IF-2026-34355629-GCABA-DGROC

Arm.Superior: 1Ø20(<<1.80+1.70=3.50), 1Ø20(<<1.80+1.70=3.50) ----- 1Ø25(2.34+0.61P=2.95), 1Ø25(1.52+0.28P=1.80)
Arm.Montaje: 2Ø8(6.75+0.10P=6.85)
Arm.Inferior: 2Ø16(6.47+0.18P=6.65), 1Ø12(3.70)
Estribos: 7x1eØ6c/0.13(0.80), 17x1eØ6c/0.22(3.77), 6x1eØ8c/0.16(0.96)

Viga continua 52 --- Grupo de plantas: 6

Viga	Sección	Luz	M.Izq.	M.Cent.	M.Der.	A.Izq.	A.Cent.	A.Der.	Cort.Izq.	Cort.Der.
V-6119(-)	15 X 40	3.08	-0.30	-----	-1.20	0.89	0.89	1.66	0.49	-1.18
			-----	0.00	-----	-----	0.89	-----		

Arm.Superior: ----- 2Ø10(1.29+0.11P=1.40)
Arm.Montaje: 2Ø8(0.09P+3.41+0.09P=3.59)
Arm.Inferior: 2Ø10(0.11P+3.41+0.11P=3.63)
Estribos: 13x1eØ6c/0.22(2.70)

Viga continua 54 --- Grupo de plantas: 6

Viga	Sección	Luz	M.Izq.	M.Cent.	M.Der.	A.Izq.	A.Cent.	A.Der.	Cort.Izq.	Cort.Der.
V-6120(C71-C69)	15 X 40	6.20	-0.20	-----	-6.20	0.22	-----	7.90	2.38	-8.31
			1.40	3.90	-----	1.90	5.33	-----		

Arm.Superior: ----- 1Ø25(2.35>>), 1Ø25(1.35>>)
Arm.Montaje: 2Ø8(0.09P+6.58>>)
Arm.Inferior: 2Ø16(0.18P+6.77=6.95), 1Ø16(3.75)
Estribos: 21x1eØ6c/0.22(4.50), 6x1eØ8c/0.15(0.90)

V-6121(C69-C65)	15 X 40	3.10	-4.20	-----	-3.00	3.74	0.89	3.12	1.78	-4.64
			-----	0.40	-----	-----	0.89	-----		

Arm.Superior: 1Ø25(<<2.35+1.15=3.50), 1Ø25(<<1.35+0.65=2.00) ----- 1Ø16(1.25>>), 1Ø16(1.25>>)
Arm.Montaje: 2Ø8(<<6.67+3.58=10.25)
Arm.Inferior: 2Ø10(3.40)
Estribos: 11x1eØ6c/0.22(2.30)

V-6122(C65-C60)	15 X 40	3.10	-3.20	-----	-2.50	3.61	-----	2.88	6.32	-5.53
			-----	2.10	-----	-----	2.78	-----		

Arm.Superior: 1Ø16(<<1.25+1.30=2.55), 1Ø16(<<1.25+1.30=2.55) ----- 1Ø12(1.25>>), 1Ø12(1.25>>)
Arm.Montaje: 2Ø8(3.55>>)
Arm.Inferior: 2Ø12(3.45), 1Ø10(1.90)
Estribos: 5x1eØ6c/0.17(0.80), 7x1eØ6c/0.22(1.50)

V-6123(C60-C56)	15 X 40	3.10	-2.30	-----	-4.00	2.30	0.89	3.70	3.84	-2.34
			-----	0.40	-----	-----	0.89	-----		

Arm.Superior: 1Ø12(<<1.25+1.10=2.35), 1Ø12(<<1.25+1.10=2.35) ----- 1Ø20(1.25>>), 1Ø20(1.25>>)
Arm.Montaje: 2Ø8(<<3.55+3.55=7.10)
Arm.Inferior: 2Ø10(3.40)
Estribos: 11x1eØ6c/0.22(2.30)

V-6124(C56-C52)	15 X 40	6.20	-5.50	-----	-6.80	6.88	-----	7.22	7.91	-7.50
			0.10	3.60	0.10	0.89	4.94	0.89		

Arm.Superior: 1Ø20(<<1.25+1.80=3.05), 1Ø20(<<1.25+1.80=3.05) ----- 1Ø25(2.25>>), 1Ø25(1.25>>)
Arm.Montaje: 2Ø8(7.10)
Arm.Inferior: 2Ø16(6.50), 1Ø12(3.75)
Estribos: 8x1eØ6c/0.1(0.80), 17x1eØ6c/0.22(3.70), 9x1eØ6c/0.1(0.90)

V-6125(C52-C40)	15 X 40	6.25	-6.80	-----	-6.00	7.68	-----	7.51	8.15	-9.69
			0.10	3.60	0.50	0.89	4.90	0.89		

Arm.Superior: 1Ø25(<<2.25+2.30=4.55), 1Ø25(<<1.25+1.25=2.50) ----- 1Ø25(2.20>>), 1Ø25(1.30>>)
Arm.Montaje: 2Ø8(6.71>>)
Arm.Inferior: 2Ø16(6.60), 1Ø12(3.75)
Estribos: 6x1eØ8c/0.16(0.96), 16x1eØ6c/0.22(3.58), 8x1eØ8c/0.12(0.96)

V-6126(C40-C34)	15 X 40	3.13	-4.80	-----	-3.20	4.60	0.89	3.19	4.95	-4.04
			-----	0.50	-----	-----	0.89	-----		

Arm.Superior: 1Ø25(<<2.20+1.30=3.50), 1Ø25(<<1.30+0.65=1.95) ----- 1Ø16(1.10>>), 1Ø16(1.10>>)
Arm.Montaje: 2Ø8(<<6.71+3.60=10.30)
Arm.Inferior: 2Ø10(3.45)
Estribos: 12x1eØ6c/0.22(2.43)

V-6127(C34-C23)	15 X 40	4.90	-3.70	-----	-3.50	4.45	-----	4.32	8.59	-6.03
			0.50	2.20	0.00	0.89	2.98	0.89		

Arm.Superior: 1Ø16(<<1.10+1.40=2.50), 1Ø16(<<1.10+1.40=2.50) ----- 1Ø16(1.40>>), 1Ø16(1.40>>)
Arm.Montaje: 2Ø8(5.35>>)
Arm.Inferior: 2Ø12(5.20), 1Ø10(2.95)

IF-2026-34355629-GCABA-DGROC

Estribos: 8x1eØ6c/0.11(0.80), 16x1eØ6c/0.22(3.45)

V-6128(C23-A15)	15 X 40	3.15	-3.00	-----	0.00	3.05	-----	-----	3.49	-1.20	
			-----	0.90	0.70	-----	1.20	0.89			

Arm.Superior: 1Ø16(<<1.40+1.10=2.50), 1Ø16(<<1.40+1.10=2.50) -----
Arm.Montaje: 2Ø8(<<5.35+3.21=8.55)
Arm.Inferior: 2Ø10(3.38+0.12P=3.50)
Estribos: 13x1eØ6c/0.22(2.78)

Viga continua 55 --- Grupo de plantas: 6

Viga	Sección	Luz	M.Izq.	M.Cent.	M.Der.	A.Izq.	A.Cent.	A.Der.	Cort.Izq.	Cort.Der.
V-6129(C99-C91)	15 X 80	2.78	0.00	-----	0.40	0.01	-----	-----	1.05	-0.09
			1.00	2.40	2.70	1.88	1.88	1.88		
V-6130(C91-C79)	15 X 80	5.62	-0.80	-----	-5.90	1.88	-----	3.67	2.44	-4.18
			2.70	3.90	-----	1.88	2.50	-----		
V-6131(C79-C71)	15 X 55	3.23	-4.60	-----	-0.10	2.51	1.26	1.26	2.64	-0.53
			-----	0.20	0.10	-----	1.26	1.26		

Arm.Superior: 1Ø10(<<0.65+1.25=1.90), 1Ø10(<<0.65+1.25=1.90) ----- 1Ø16(2.57+0.18P=2.75), 1Ø16(2.57+0.18P=2.75), 2Ø10(0.15>>)
Arm.Montaje: 2Ø8(<<2.95+6.00+0.09P=9.04)
Arm.Piel: 4Ø8(5.95)
Arm.Inferior: 2Ø12(<<3.01+5.79=8.80), 1Ø10(4.30)
Estribos: 25x1eØ8c/0.2(4.92)

Arm.Superior: 2Ø10(<<0.15+2.30=2.45) -----
Arm.Montaje: 2Ø8(4.06+0.09P=4.15)
Arm.Inferior: 2Ø10(3.79+0.11P=3.90)
Estribos: 12x1eØ6c/0.22(2.43)

Viga continua 56 --- Grupo de plantas: 6

Viga	Sección	Luz	M.Izq.	M.Cent.	M.Der.	A.Izq.	A.Cent.	A.Der.	Cort.Izq.	Cort.Der.
V-6132(C24-A17)	15 X 40	3.15	-2.40	-----	0.00	3.17	0.89	-----	4.05	-1.15
			-----	0.70	0.60	-----	0.93	0.89		

Arm.Superior: 1Ø12(0.13P+1.62=1.75), 1Ø12(0.13P+1.62=1.75) -----
Arm.Montaje: 2Ø8(0.09P+3.48=3.57)
Arm.Inferior: 2Ø10(0.11P+3.48+0.11P=3.70)
Estribos: 13x1eØ6c/0.22(2.78)

Viga continua 57 --- Grupo de plantas: 6

Viga	Sección	Luz	M.Izq.	M.Cent.	M.Der.	A.Izq.	A.Cent.	A.Der.	Cort.Izq.	Cort.Der.
V-6133(C72-C70)	15 X 55	5.95	-3.00	-----	-4.80	2.82	-----	4.42	3.61	-4.04
			1.30	4.00	-----	1.26	3.82	-----		
V-6134(C70-C66)	15 X 55	3.10	-3.40	-----	-2.40	2.33	1.26	2.19	2.47	-2.59
			0.00	0.40	-----	1.26	1.26	-----		
V-6135(C66-C61)	15 X 55	3.10	-1.70	-----	-1.50	1.29	-----	1.36	1.73	-1.84
			-----	0.90	-----	-----	1.26	-----		

Arm.Superior: 1Ø12(0.13P+1.57=1.70), 1Ø12(0.13P+1.57=1.70) ----- 1Ø16(1.80>>), 1Ø16(1.80>>)
Arm.Montaje: 2Ø8(0.09P+6.18>>)
Arm.Inferior: 2Ø16(0.18P+6.37=6.55)
Estribos: 25x1eØ6c/0.22(5.30)

Arm.Superior: 1Ø16(<<3.10>>), 1Ø16(<<3.10>>) -----
Arm.Montaje: 2Ø8(<<6.27+3.58=9.85)
Arm.Inferior: 2Ø10(3.28>>)
Estribos: 11x1eØ6c/0.22(2.30)

Arm.Superior: 1Ø16(<<4.90+1.25=6.15), 1Ø16(<<4.90+1.25=6.15) ----- 2Ø10(1.25>>)
Arm.Montaje: 2Ø8(3.55>>)
Arm.Inferior: 2Ø10(<<3.10>>)
Estribos: 11x1eØ6c/0.22(2.30)

V-6136(C61-C57) 15 X 55 3.10 -1.80 ----- -2.80 1.66 1.26 1.97 2.40 -2.15
----- 0.50 0.00 ----- 1.26 1.26
Arm.Superior: 2Ø10(<<1.25+1.30=2.55) ----- 1Ø16(1.25>>), 1Ø16(1.25>>)
Arm.Montaje: 2Ø8(<<3.55+3.55=7.10)
Arm.Inferior: 2Ø10(<<6.38+3.27=9.65)
Estribos: 11x1eØ6c/0.22(2.30)
V-6137(C57-C53) 15 X 55 6.20 -3.90 ----- -5.30 3.59 ----- 4.07 3.46 -3.66
0.10 3.30 ----- 1.26 3.14 -----
Arm.Superior: 1Ø16(<<1.25+1.70=2.95), 1Ø16(<<1.25+1.70=2.95) ----- 1Ø20(1.85>>), 1Ø20(1.85>>)
Arm.Montaje: 2Ø8(7.10)
Arm.Inferior: 2Ø12(6.55), 1Ø12(3.75)
Estribos: 25x1eØ6c/0.22(5.40)
V-6138(C53-C41) 15 X 55 6.00 -5.70 ----- -4.40 5.06 ----- 4.15 4.68 -6.09
----- 4.40 1.40 ----- 4.22 1.32
Arm.Superior: 1Ø20(<<1.85+1.95=3.80), 1Ø20(<<1.85+1.95=3.80) ----- 1Ø16(1.40>>), 1Ø16(1.40>>)
Arm.Montaje: 2Ø8(6.44>>)
Arm.Inferior: 2Ø16(6.35), 1Ø12(3.60)
Estribos: 25x1eØ6c/0.22(5.40)
V-6139(C41-C35) 15 X 55 3.70 -3.30 ----- -0.80 2.58 1.26 1.26 1.34 -0.64
----- 0.40 0.00 ----- 1.26 1.26
Arm.Superior: 1Ø16(<<1.40+1.45=2.85), 1Ø16(<<1.40+1.45=2.85) ----- 1Ø25(1.00>>)
Arm.Montaje: 2Ø8(<<6.44+4.01=10.45)
Arm.Inferior: 2Ø10(3.87>>)
Estribos: 16x1eØ6c/0.22(3.31)
V-6140(C35-C25) 15 X 55 3.26 -1.10 ----- -6.80 1.26 1.44 5.02 0.43 -1.54
----- -0.40 ----- ----- ----- -----
Arm.Superior: 1Ø25(<<3.26>>) ----- 1Ø25(0.70>>)
Arm.Montaje: 2Ø8(3.58>>)
Arm.Inferior: 2Ø10(<<3.87+3.43=7.30)
Estribos: 13x1eØ6c/0.22(2.76)
M-6141(C25-A16) 15 X 55 4.46 -9.30 ----- 0.00 8.65 2.31 ----- 8.36 -0.86
----- 0.70 0.70 ----- 1.26 1.26
Arm.Superior: 1Ø25(<<4.26+2.89=7.15), 1Ø25(<<0.70+1.60=2.30) -----
Arm.Montaje: 2Ø8(<<3.58+4.52=8.10)
Arm.Inferior: 2Ø12(4.67+0.13P=4.80)
Estribos: 5x1eØ6c/0.19(0.80), 15x1eØ6c/0.22(3.29)

- **SOBRE 5° PISO**

Viga continua 1 --- Grupo de plantas: 7

Viga	Sección	Luz	M.Izq.	M.Cent.	M.Der.	A.Izq.	A.Cent.	A.Der.	Cort.Izq.	Cort.Der.
V-7001(C6-C7)	15 X 55	5.42	-3.10	-----	-3.80	2.82	-----	3.40	3.46	-3.48
			0.50	2.60	-----	1.26	2.53	-----		
Arm.Superior: 1Ø12(0.13P+1.87=2.00), 1Ø12(0.13P+1.87=2.00) ----- 1Ø16(1.70>>), 1Ø16(1.70>>)										
Arm.Montaje: 2Ø8(0.09P+5.80>>)										
Arm.Inferior: 2Ø12(0.13P+5.80>>), 1Ø10(3.30)										
Estribos: 21x1eØ6c/0.22(4.62)										
V-7002(C7-C8)	15 X 55	5.42	-3.50	-----	-3.40	2.71	-----	2.95	3.06	-3.49
			-----	2.10	-----	-----	1.99	-----		
Arm.Superior: 1Ø16(<<1.70+1.60=3.30), 1Ø16(<<1.70+1.60=3.30) ----- 1Ø12(1.60>>), 1Ø12(1.60>>)										
Arm.Montaje: 2Ø8(<<5.89+5.91=11.80)										
Arm.Inferior: 2Ø12(<<5.93+5.62=11.55)										
Estribos: 21x1eØ6c/0.22(4.62)										
V-7003(C8-C9)	15 X 55	5.42	-3.20	-----	-3.50	2.54	-----	3.06	3.03	-3.32
			0.20	2.20	-----	1.26	2.08	-----		
Arm.Superior: 1Ø12(<<1.60+1.50=3.10), 1Ø12(<<1.60+1.50=3.10) ----- 1Ø12(1.65>>), 1Ø12(1.65>>)										
Arm.Montaje: 2Ø8(5.87>>)										
Arm.Inferior: 2Ø12(5.60>>)										
Estribos: 22x1eØ6c/0.22(4.63)										
V-7004(C9-C10)	15 X 55	5.43	-3.40	-----	-3.70	2.69	-----	3.26	3.09	-3.76
			0.00	2.20	-----	1.26	2.14	-----		
Arm.Superior: 1Ø12(<<1.65+1.55=3.20), 1Ø12(<<1.65+1.55=3.20) ----- 1Ø12(1.65>>), 1Ø12(1.65>>)										

IF-2026-34355629-GCABA-DGROC

Arm.Montaje: 2Ø8(<<5.87+5.88=11.75)
Arm.Inferior: 2Ø12(<<5.60+5.60=11.20)
Estribos: 22x1eØ6c/0.22(4.63)

V-7005(C10-C11)	15 X 55	5.43	-3.50	-----	-3.80	2.78	-----	3.45	3.30	-3.84
			0.20	2.50	-----	1.26	2.42	-----		

Arm.Superior: 1Ø12(<<1.65+1.50=3.15), 1Ø12(<<1.65+1.50=3.15) ----- 1Ø16(1.65>>), 1Ø16(1.65>>)
Arm.Montaje: 2Ø8(5.88>>)
Arm.Inferior: 2Ø12(5.75), 1Ø10(3.30)
Estribos: 22x1eØ6c/0.22(4.63)

V-7006(C11-C12)	15 X 55	4.96	-2.60	-----	-11.40	1.82	1.26	4.31	1.42	-3.70
			0.20	0.70	-----	1.26	1.26	-----		

Arm.Superior: 1Ø16(<<1.65+1.30=2.95), 1Ø16(<<1.65+1.30=2.95) ----- 1Ø16(2.10>>), 1Ø16(2.10>>)
Arm.Montaje: 2Ø8(<<5.88+5.42=11.30)
Arm.Inferior: 2Ø10(5.30)
Estribos: 20x1eØ6c/0.22(4.26)

M-7007(C12-A16)	15 X 80	4.54	-16.70	-----	0.00	10.64	5.15	1.88	8.10	-0.00
			-----	-0.40	0.00	-----	-----	0.01		

Arm.Superior: 1Ø16(<<2.10+0.45=2.55), 1Ø16(<<2.10+0.45=2.55), 1Ø25(0.28P+2.67=2.95), 1Ø25(0.28P+4.77=5.05) -----
Arm.Montaje: 2Ø8(0.09P+4.79+0.09P=4.97)
Arm.Piel: 2Ø8(4.71+0.09P=4.80), 2Ø8(4.71+0.09P=4.80)
Arm.Inferior: 2Ø12(4.71+0.14P=4.85)
Estribos: 22x1eØ8c/0.2(4.22)

Viga continua 2 --- Grupo de plantas: 7

Viga	Sección	Luz	M.Izq.	M.Cent.	M.Der.	A.Izq.	A.Cent.	A.Der.	Cort.Izq.	Cort.Der.
M-7008(A28-)	18 X 55	0.67	0.00	-----	-5.60	1.51	2.97	5.35	0.00	-11.21
			0.10	-0.30	-----	0.05	-----	-----		

Arm.Superior: 2Ø16(0.18P+0.65>>) -----
Arm.Montaje: 2Ø10(0.11P+0.65>>)
Arm.Inferior: 2Ø12(0.15P+1.00=1.15), 1Ø10(0.11P+0.84=0.95)
Estribos: 5x1eØ6c/0.15(0.63)

V-7009(-C1)	18 X 55	3.05	-5.60	-----	-1.10	4.54	1.51	1.51	5.56	-11.21
			-----	0.80	0.30	-----	1.51	1.51		

Arm.Superior: 2Ø16(<<0.83+1.37=2.20) -----
Arm.Montaje: 2Ø10(<<0.76+3.29=4.05)
Arm.Inferior: 2Ø10(3.29>>)
Estribos: 16x1eØ6c/0.18(2.78)

V-7010(C1-C2)	15 X 55	2.95	-0.70	-----	-6.50	1.26	1.69	4.86	0.36	-4.63
			1.00	0.70	-----	1.26	1.26	-----		

Arm.Superior: 1Ø20(2.95>>), 1Ø20(2.95>>) -----
Arm.Montaje: 2Ø8(3.24>>)
Arm.Inferior: 2Ø10(<<3.29+3.11=6.40)
Estribos: 11x1eØ6c/0.22(2.30)

V-7011(C2-C3)	15 X 55	6.20	-7.40	-----	-6.40	6.53	-----	5.13	8.89	-7.26
			-----	4.50	0.40	-----	4.26	1.26		

Arm.Superior: 1Ø20(<<2.95+1.95=4.90), 1Ø20(<<2.95+1.95=4.90) ----- 1Ø20(1.75>>), 1Ø20(1.75>>)
Arm.Montaje: 2Ø8(<<3.24+6.66=9.90)
Arm.Inferior: 2Ø16(6.50), 1Ø12(3.75)
Estribos: 5x1eØ6c/0.19(0.80), 21x1eØ6c/0.22(4.60)

V-7012(C3-C4)	15 X 55	6.20	-6.50	-----	-5.80	5.52	-----	4.33	7.25	-3.52
			-----	3.30	0.10	-----	3.17	1.26		

Arm.Superior: 1Ø20(<<1.75+1.90=3.65), 1Ø20(<<1.75+1.90=3.65) ----- 1Ø20(1.85>>), 1Ø20(1.85>>)
Arm.Montaje: 2Ø8(7.10)
Arm.Inferior: 2Ø12(6.50), 1Ø12(3.75)
Estribos: 25x1eØ6c/0.22(5.40)

V-7013(C4-C5)	15 X 55	6.00	-6.60	-----	-2.10	5.99	-----	1.93	5.42	-5.06
			-----	5.10	2.90	-----	4.90	2.79		

Arm.Superior: 1Ø20(<<1.85+2.10=3.95), 1Ø20(<<1.85+2.10=3.95) ----- 2Ø10(1.54+0.11P=1.65)
Arm.Montaje: 2Ø8(6.66+0.09P=6.75)
Arm.Inferior: 2Ø16(6.37+0.18P=6.55), 1Ø12(3.95)
Estribos: 25x1eØ6c/0.22(5.40)

Viga continua 3 --- Grupo de plantas: 7

Viga	Sección	Luz	M.Izq.	M.Cent.	M.Der.	A.Izq.	A.Cent.	A.Der.	Cort.Izq.	Cort.Der.
V-7014(C23-C24)	15 X 40	3.10	-0.70	-----	-1.30	0.93	-----	1.69	1.63	-2.40
			0.10	0.80	-----	0.89	1.08	-----		

Arm.Superior: ----- 2Ø10(0.89+0.11P=1.00)
Arm.Montaje: 2Ø8(0.11P+3.26+0.11P=3.48)
Arm.Inferior: 2Ø10(0.11P+3.26+0.11P=3.48)
Estribos: 14x1eØ6c/0.22(2.90)

Viga continua 5 --- Grupo de plantas: 7

Viga	Sección	Luz	M.Izq.	M.Cent.	M.Der.	A.Izq.	A.Cent.	A.Der.	Cort.Izq.	Cort.Der.
V-7015(A46-A47)	15 X 40	1.44	-0.10	-----	-0.20	0.08	-----	0.26	5.65	-8.82
			1.40	1.40	0.70	1.96	1.94	0.94		

Arm.Montaje: 2Ø8(0.09P+1.51+0.09P=1.69)
Arm.Inferior: 2Ø12(0.13P+1.51+0.13P=1.77)
Estribos: 9x1eØ6c/0.15(1.33)

Viga continua 7 --- Grupo de plantas: 7

Viga	Sección	Luz	M.Izq.	M.Cent.	M.Der.	A.Izq.	A.Cent.	A.Der.	Cort.Izq.	Cort.Der.
V-7016(C30-C31)	15 X 55	5.43	-3.00	-----	-3.90	2.77	-----	3.48	3.55	-3.34
			0.50	2.80	-----	1.26	2.71	-----		

Arm.Superior: 1Ø12(0.13P+1.87=2.00), 1Ø12(0.13P+1.87=2.00) ----- 1Ø16(1.75>>), 1Ø16(1.75>>)
Arm.Montaje: 2Ø8(0.09P+5.81>>)
Arm.Inferior: 2Ø12(0.13P+5.81>>), 1Ø10(3.30)
Estribos: 22x1eØ6c/0.22(4.63)

V-7017(C31-C32)	15 X 55	5.42	-3.40	-----	-3.00	2.55	-----	2.62	2.67	-3.00
			-----	1.80	-----	-----	1.73	-----		

Arm.Superior: 1Ø16(<<1.75+1.55=3.30), 1Ø16(<<1.75+1.55=3.30) ----- 1Ø12(1.60>>), 1Ø12(1.60>>)
Arm.Montaje: 2Ø8(<<5.90+5.90=11.80)
Arm.Inferior: 2Ø12(<<5.94+5.61=11.55)
Estribos: 21x1eØ6c/0.22(4.62)

V-7018(C32-C33)	15 X 55	5.43	-2.90	-----	-3.90	2.37	-----	3.01	2.83	-2.99
			0.10	2.00	-----	1.26	1.95	-----		

Arm.Superior: 1Ø12(<<1.60+1.50=3.10), 1Ø12(<<1.60+1.50=3.10) ----- 1Ø16(1.70>>), 1Ø16(1.70>>)
Arm.Montaje: 2Ø8(5.88>>)
Arm.Inferior: 2Ø12(5.59>>)
Estribos: 22x1eØ6c/0.22(4.63)

V-7019(C33-A9)	15 X 55	5.78	-4.10	-----	-0.10	3.63	-----	1.26	4.00	-5.94
			-----	3.40	2.00	-----	3.23	1.95		

Arm.Superior: 1Ø16(<<1.70+1.75=3.45), 1Ø16(<<1.70+1.75=3.45) ----- 2Ø10(1.34+0.11P=1.45)
Arm.Montaje: 2Ø8(<<5.88+5.83+0.09P=11.80)
Arm.Inferior: 2Ø12(<<5.59+5.83+0.13P=11.55), 1Ø12(4.40)
Estribos: 25x1eØ6c/0.22(5.30)

Viga continua 8 --- Grupo de plantas: 7

Viga	Sección	Luz	M.Izq.	M.Cent.	M.Der.	A.Izq.	A.Cent.	A.Der.	Cort.Izq.	Cort.Der.
V-7021(C34-C35)	15 X 40	6.27	-0.10	-----	-3.80	0.12	-----	5.05	3.20	-4.57
			2.10	3.50	0.70	2.78	4.68	0.92		

Arm.Superior: ----- 1Ø16(1.52+0.18P=1.70), 2Ø16(1.52+0.18P=1.70)
Arm.Montaje: 2Ø8(0.12P+6.48+0.12P=6.72)
Arm.Inferior: 2Ø16(0.18P+6.48+0.18P=6.84), 1Ø12(3.80)
Estribos: 28x1eØ6c/0.22(6.03)

Viga continua 6 --- Grupo de plantas: 7

Viga	Sección	Luz	M.Izq.	M.Cent.	M.Der.	A.Izq.	A.Cent.	A.Der.	Cort.Izq.	Cort.Der.
V-7022(T9a-T10b)	15 X 40	1.48	0.00	-----	-0.10	0.03	-----	0.09	2.33	-6.12
			0.50	0.80	0.60	0.89	1.02	0.89		

Arm.Montaje: 2Ø8(0.09P+1.51+0.09P=1.69)
Arm.Inferior: 2Ø10(0.13P+1.51+0.13P=1.77)
Estribos: 7x1eØ6c/0.22(1.40)

Viga continua 4 --- Grupo de plantas: 7

Viga	Sección	Luz	M.Izq.	M.Cent.	M.Der.	A.Izq.	A.Cent.	A.Der.	Cort.Izq.	Cort.Der.
V-7023(T10a-C34)	15 X 40	1.75	-0.20	-----	-0.20	0.89	0.89	0.89	1.36	-0.36
			0.00	0.00	0.00	-----	-----	0.05		

Arm.Montaje: 2Ø8(0.09P+1.84+0.09P=2.02)
Arm.Inferior: 2Ø10(0.13P+1.84+0.13P=2.10)
Estribos: 8x1eØ6c/0.22(1.61)

Viga continua 9 --- Grupo de plantas: 7

Viga	Sección	Luz	M.Izq.	M.Cent.	M.Der.	A.Izq.	A.Cent.	A.Der.	Cort.Izq.	Cort.Der.
V-7024(C26-C27)	15 X 55	6.57	-1.90	-----	-6.70	1.85	-----	6.08	2.89	-5.88
			2.40	5.30	-----	2.28	5.11	-----		

Arm.Superior: 2Ø10(0.11P+1.54=1.65) ----- 1Ø20(2.00>>), 1Ø20(2.00>>)
Arm.Montaje: 2Ø8(0.11P+6.66>>)
Arm.Inferior: 2Ø16(0.18P+7.03+0.18P=7.39), 1Ø12(3.95)
Estribos: 28x1eØ6c/0.22(6.08)

V-7025(C27-A29)	15 X 40	3.53	-5.20	-----	-0.20	4.90	-----	0.25	3.91	-8.28
			-----	1.90	1.70	-----	2.52	2.36		

Arm.Superior: 1Ø20(<<2.00+1.35=3.35), 1Ø20(<<2.00+1.35=3.35) -----
Arm.Montaje: 2Ø8(<<6.77+3.59+0.09P=10.44)
Arm.Inferior: 2Ø12(3.77+0.13P=3.90), 1Ø10(3.74+0.11P=3.85)
Estribos: 10x1eØ6c/0.22(2.26), 6x1eØ6c/0.14(0.80)

Viga continua 10 --- Grupo de plantas: 7

Viga	Sección	Luz	M.Izq.	M.Cent.	M.Der.	A.Izq.	A.Cent.	A.Der.	Cort.Izq.	Cort.Der.
V-7026(A8-C28)	15 X 40	1.98	-0.10	-----	-1.30	0.10	-----	1.05	3.24	-2.02
			0.40	2.20	2.20	0.89	3.04	2.80		

Arm.Superior: ----- 2Ø10(0.45>>)
Arm.Montaje: 2Ø8(0.09P+2.03>>)
Arm.Inferior: 2Ø12(0.13P+2.22=2.35), 1Ø10(2.20)
Estribos: 7x1eØ6c/0.22(1.51)

V-7027(C28-C29)	15 X 55	4.45	-2.60	-----	-1.00	2.42	-----	1.26	3.36	-2.38
			0.00	2.50	1.20	1.26	2.37	1.26		

Arm.Superior: 2Ø10(<<0.45+1.45=1.90) ----- 2Ø10(1.19+0.11P=1.30)
Arm.Montaje: 2Ø8(<<2.12+4.63+0.09P=6.84)
Arm.Inferior: 2Ø12(0.13P+5.01+0.13P=5.27), 1Ø10(2.70)
Estribos: 18x1eØ6c/0.22(3.85)

Viga continua 11 --- Grupo de plantas: 7

Viga	Sección	Luz	M.Izq.	M.Cent.	M.Der.	A.Izq.	A.Cent.	A.Der.	Cort.Izq.	Cort.Der.
V-7028(C36-C37)	15 X 55	4.90	-1.00	-----	-2.50	1.26	-----	2.34	2.25	-3.09
			1.10	2.40	-----	1.26	2.30	-----		

Arm.Superior: 2Ø10(0.11P+1.19=1.30) ----- 2Ø10(1.50>>)
Arm.Montaje: 2Ø8(0.09P+4.98>>)
Arm.Inferior: 2Ø10(0.11P+5.36+0.11P=5.58), 1Ø10(3.65)
Estribos: 20x1eØ6c/0.22(4.40)

V-7029(C37-A25)	15 X 40	2.17	-1.10	-----	0.00	0.82	-----	0.04	0.55	-1.62
			1.80	1.70	0.40	2.41	2.35	0.89		

Arm.Superior: 2Ø10(<<1.50+0.50=2.00) -----
Arm.Montaje: 2Ø8(<<5.07+2.23+0.09P=7.39)
Arm.Inferior: 2Ø12(2.42+0.13P=2.55), 1Ø10(2.40)
Estribos: 8x1eØ6c/0.22(1.70)

Viga continua 12 --- Grupo de plantas: 7

Viga	Sección	Luz	M.Izq.	M.Cent.	M.Der.	A.Izq.	A.Cent.	A.Der.	Cort.Izq.	Cort.Der.
V-7030(A24-C38)	15 X 40	1.98	-0.10	-----	-1.70	0.08	-----	1.23	2.83	-1.29
			0.50	1.90	1.80	0.89	2.63	2.37		

IF-2026-34355629-GCABA-DGROC

Arm.Superior: ----- 1Ø16(0.45>>), 1Ø16(0.45>>)
Arm.Montaje: 2Ø8(0.09P+2.04>>)
Arm.Inferior: 2Ø12(0.13P+2.22=2.35), 1Ø10(2.20)
Estribos: 7x1eØ6c/0.22(1.51)

V-7031(C38-C39)	15 X 55	5.09	-3.80	-----	-0.60	3.54	-----	1.26	4.12	-1.91	
			-----	2.50	1.40	-----	2.42	1.33			

Arm.Superior: 1Ø16(<<0.45+1.65=2.10), 1Ø16(<<0.45+1.65=2.10) ----- 2Ø10(1.24+0.11P=1.35)
Arm.Montaje: 2Ø8(<<2.13+5.18+0.09P=7.39)
Arm.Inferior: 2Ø12(0.13P+5.55+0.13P=5.81), 1Ø10(3.10)
Estribos: 21x1eØ6c/0.22(4.60)

Viga continua 13 --- Grupo de plantas: 7

Viga	Sección	Luz	M.Izq.	M.Cent.	M.Der.	A.Izq.	A.Cent.	A.Der.	Cort.Izq.	Cort.Der.
V-7032(T11a-C40)	15 X 40	1.83	-3.70	-----	0.10	5.06	3.27	1.61	3.63	-0.00
			-----	-0.40	0.10	-----	-----	0.13		

Arm.Superior: 1Ø16(0.18P+2.09+0.18P=2.45), 2Ø16(0.18P+2.09+0.18P=2.45) -----
Arm.Montaje: 2Ø8(0.11P+2.09+0.11P=2.31)
Arm.Inferior: 2Ø10(0.14P+2.09+0.14P=2.37)
Estribos: 7x1eØ6c/0.22(1.54)

Viga continua 14 --- Grupo de plantas: 7

Viga	Sección	Luz	M.Izq.	M.Cent.	M.Der.	A.Izq.	A.Cent.	A.Der.	Cort.Izq.	Cort.Der.
V-7033(C40-C41)	15 X 45	6.28	-0.10	-----	-4.50	1.01	-----	5.27	2.39	-4.65
			2.50	4.90	1.10	3.02	5.87	1.26		

Arm.Superior: 2Ø10(0.11P+1.49=1.60) ----- 1Ø16(1.52+0.18P=1.70), 2Ø16(1.52+0.18P=1.70)
Arm.Montaje: 2Ø8(0.12P+6.48+0.12P=6.72)
Arm.Inferior: 2Ø16(0.18P+6.48+0.18P=6.84), 1Ø16(4.25)
Estribos: 28x1eØ6c/0.22(6.03)

Viga continua 15 --- Grupo de plantas: 7

Viga	Sección	Luz	M.Izq.	M.Cent.	M.Der.	A.Izq.	A.Cent.	A.Der.	Cort.Izq.	Cort.Der.
V-7034(C42-A27)	15 X 40	5.90	-3.80	-----	-2.30	4.88	-----	3.08	5.38	-2.50
			-----	2.30	0.60	-----	3.09	0.89		

Arm.Superior: 1Ø16(0.18P+1.92=2.10), 1Ø16(0.18P+1.92=2.10) ----- 1Ø12(1.30>>), 1Ø12(1.30>>)
Arm.Montaje: 2Ø8(0.09P+6.71=6.80)
Arm.Inferior: 2Ø12(0.13P+6.42=6.55), 1Ø12(3.55)
Estribos: 4x1eØ6c/0.2(0.80), 22x1eØ6c/0.22(4.68)

V-7035(A27-C44)	15 X 40	5.90	-2.30	-----	-4.10	3.14	-----	5.24	2.50	-6.46
			0.60	2.20	-----	0.89	3.03	-----		

Arm.Superior: 1Ø12(<<1.30+1.30=2.60), 1Ø12(<<1.30+1.30=2.60) ----- 1Ø16(1.87+0.18P=2.05), 2Ø16(1.87+0.18P=2.05)
Arm.Montaje: 2Ø8(6.71+0.09P=6.80)
Arm.Inferior: 2Ø12(6.42+0.13P=6.55), 1Ø10(3.55)
Estribos: 21x1eØ6c/0.22(4.68), 5x1eØ6c/0.18(0.80)

Viga continua 16 --- Grupo de plantas: 7

Viga	Sección	Luz	M.Izq.	M.Cent.	M.Der.	A.Izq.	A.Cent.	A.Der.	Cort.Izq.	Cort.Der.
V-7036(C45-C46)	15 X 55	5.10	-0.70	-----	-4.60	1.26	-----	3.70	1.78	-3.62
			1.30	2.20	-----	1.26	2.14	-----		

Arm.Superior: 2Ø10(0.11P+1.24=1.35) ----- 1Ø16(1.80>>), 1Ø16(1.80>>)
Arm.Montaje: 2Ø8(0.09P+5.18>>)
Arm.Inferior: 2Ø12(0.13P+5.37=5.50)
Estribos: 21x1eØ6c/0.22(4.60)

V-7037(C46-C47)	15 X 55	6.20	-4.60	-----	-5.90	3.95	-----	4.95	4.02	-7.22
			-----	3.60	0.10	-----	3.46	1.26		

Arm.Superior: 1Ø16(<<1.80+1.85=3.65), 1Ø16(<<1.80+1.85=3.65) ----- 1Ø16(1.75>>), 1Ø16(1.75>>)
Arm.Montaje: 2Ø8(<<5.27+6.69=11.95)
Arm.Inferior: 2Ø16(6.50)
Estribos: 25x1eØ6c/0.22(5.40)

V-7038(C47-C48)	15 X 55	6.20	-5.90	-----	-5.10	4.57	-----	4.49	6.82	-4.18
			0.40	3.70	-----	1.26	3.56	-----		

IF-2026-34355629-GCABA-DGROC

Arm.Superior: 1Ø16(<<1.75+1.60=3.35), 1Ø16(<<1.75+1.60=3.35) ----- 1Ø16(1.95>>), 1Ø16(1.95>>)
Arm.Montaje: 2Ø8(6.69>>)
Arm.Inferior: 2Ø16(6.50)
Estribos: 25x1eØ6c/0.22(5.40)

V-7039(C48-C49)	15 X 55	5.09	-4.80	-----	-0.70	3.63	-----	1.26	3.52	-1.90
			-----	2.30	1.20	-----	2.17	1.26		

Arm.Superior: 1Ø16(<<1.95+1.75=3.70), 1Ø16(<<1.95+1.75=3.70) ----- 2Ø10(1.24+0.11P=1.35)
Arm.Montaje: 2Ø8(<<6.69+5.18+0.09P=11.95)
Arm.Inferior: 2Ø12(5.37+0.13P=5.50)
Estribos: 21x1eØ6c/0.22(4.60)

Viga continua 17 --- Grupo de plantas: 7

Viga	Sección	Luz	M.Izq.	M.Cent.	M.Der.	A.Izq.	A.Cent.	A.Der.	Cort.Izq.	Cort.Der.
V-7040(C50-C51)	15 X 45	6.39	-5.90	-----	-6.90	6.93	-----	8.03	13.01	-11.41
			3.30	7.50	2.60	3.88	8.89	3.10		
V-7041(C51-C52)	15 X 40	1.73	-6.10	-----	-6.70	7.34	7.12	8.25	0.16	-1.41
			-----	-3.00	-----	-----	-----	-----		
V-7042(C52-C53)	15 X 45	6.32	-7.20	-----	-4.40	8.41	-----	5.21	11.21	-9.04
			2.30	7.30	3.50	2.71	8.70	4.11		

Arm.Superior: 1Ø25(<<1.74>>), 1Ø25(<<1.74>>) -----
Arm.Montaje: 2Ø8(<<6.61+2.19=8.80)
Arm.Inferior: 2Ø10(1.90)
Estribos: 7x1eØ6c/0.22(1.54)

Arm.Superior: 1Ø25(<<3.79+2.07=5.85), 1Ø25(<<3.05+1.30=4.35) ----- 1Ø16(1.52+0.18P=1.70), 2Ø16(1.52+0.18P=1.70)
Arm.Montaje: 2Ø8(6.86+0.14P=7.00)
Arm.Inferior: 2Ø25(0.28P+6.48+0.28P=7.04)
Estribos: 10x1eØ8c/0.13(1.30), 17x1eØ6c/0.22(3.80), 6x1eØ8c/0.17(1.02)

Viga continua 18 --- Grupo de plantas: 7

Viga	Sección	Luz	M.Izq.	M.Cent.	M.Der.	A.Izq.	A.Cent.	A.Der.	Cort.Izq.	Cort.Der.
V-7043(C54-C55)	15 X 45	6.39	-5.20	-----	-5.60	6.11	-----	6.59	9.16	-7.25
			2.80	6.40	1.80	3.36	7.56	2.16		
V-7044(C55-C56)	15 X 40	1.73	-4.90	-----	-4.80	5.87	5.26	5.79	0.07	-0.28
			-----	-2.30	-----	-----	-----	-----		
V-7045(C56-C57)	15 X 45	6.32	-5.30	-----	-3.70	6.20	-----	4.37	6.83	-6.35
			1.60	5.90	2.50	1.89	6.99	3.01		

Arm.Superior: 1Ø20(<<3.25+1.45=4.70), 1Ø20(<<3.25+1.45=4.70) ----- 1Ø20(1.52>>), 1Ø20(1.52>>)
Arm.Montaje: 2Ø8(0.14P+6.47>>)
Arm.Inferior: 2Ø25(0.28P+6.55+0.28P=7.11)
Estribos: 10x1eØ6c/0.1(1.00), 19x1eØ6c/0.22(4.15), 8x1eØ6c/0.13(1.04)

Arm.Superior: 1Ø20(<<1.74>>), 1Ø20(<<1.74>>) -----
Arm.Montaje: 2Ø8(<<6.61+2.19=8.80)
Arm.Inferior: 2Ø10(1.90)
Estribos: 7x1eØ6c/0.22(1.54)

Arm.Superior: 1Ø16(1.52+0.18P=1.70), 1Ø16(1.52+0.18P=1.70)
Arm.Montaje: 2Ø8(6.87+0.13P=7.00)
Arm.Inferior: 2Ø25(0.28P+6.48+0.28P=7.04)
Estribos: 6x1eØ6c/0.15(0.90), 20x1eØ6c/0.22(4.42), 5x1eØ6c/0.17(0.80)

Viga continua 19 --- Grupo de plantas: 7

Viga	Sección	Luz	M.Izq.	M.Cent.	M.Der.	A.Izq.	A.Cent.	A.Der.	Cort.Izq.	Cort.Der.
V-7046(A33-C62)	15 X 45	6.41	0.00	-----	-5.10	-----	-----	6.02	2.17	-7.58
			2.80	5.40	1.70	3.31	6.42	2.03		

Arm.Superior: ----- 1Ø20(1.44>>), 1Ø20(1.44>>)
Arm.Montaje: 2Ø8(6.47>>)
Arm.Inferior: 2Ø25(0.28P+6.55+0.28P=7.11)
Estribos: 25x1eØ6c/0.22(5.44), 6x1eØ6c/0.14(0.80)

V-7047(C62-A35)	15 X 40	1.71	-4.50	-----	-4.00	5.45	5.16	5.42	0.29	-0.42
			-----	-2.10	-----	-----	-----	-----		
Arm.Superior: 1Ø20(<<1.71>>), 1Ø20(<<1.71>>) -----										
Arm.Montaje: 2Ø8(<<6.47+2.18=8.65)										
Arm.Inferior: 2Ø10(1.95)										
Estribos: 7x1eØ6c/0.22(1.54)										
V-7048(A35-A34)	15 X 45	6.37	-4.00	-----	0.00	4.01	-----	-----	3.38	-1.92
			1.30	4.70	2.30	1.56	5.63	2.72		
Arm.Superior: 1Ø20(<<3.15+1.45=4.60), 1Ø20(<<3.15+1.45=4.60) -----										
Arm.Montaje: 2Ø8(6.91+0.09P=7.00)										
Arm.Inferior: 2Ø16(0.18P+6.48+0.18P=6.84), 1Ø16(3.95)										
Estribos: 29x1eØ6c/0.22(6.22)										

Viga continua 20 --- Grupo de plantas: 7

Viga	Sección	Luz	M.Izq.	M.Cent.	M.Der.	A.Izq.	A.Cent.	A.Der.	Cort.Izq.	Cort.Der.
V-7049(C67-C68)	15 X 45	6.39	-5.40	-----	-5.20	6.36	-----	6.07	9.55	-7.18
			2.80	6.50	2.10	3.29	7.68	2.51		
Arm.Superior: 1Ø16(0.20P+1.50=1.70), 2Ø16(0.20P+1.50=1.70) ----- 1Ø20(1.45>>), 1Ø20(1.45>>)										
Arm.Montaje: 2Ø8(0.14P+6.47>>)										
Arm.Inferior: 2Ø25(0.28P+6.55+0.28P=7.11)										
Estribos: 7x1eØ8c/0.16(1.12), 19x1eØ6c/0.22(4.16), 7x1eØ6c/0.13(0.91)										
V-7050(C68-C69)	15 X 40	1.73	-4.30	-----	-5.40	5.09	5.79	6.64	-0.41	-1.09
			-----	-2.00	-----	-----	-----	-----		
Arm.Superior: 1Ø20(<<1.74>>), 1Ø20(<<1.74>>) -----										
Arm.Montaje: 2Ø8(<<6.61+2.19=8.80)										
Arm.Inferior: 2Ø10(1.90)										
Estribos: 7x1eØ6c/0.22(1.54)										
V-7051(C69-C70)	15 X 45	6.33	-5.80	-----	-3.80	6.85	-----	4.44	7.37	-6.36
			1.50	6.10	2.70	1.77	7.22	3.17		
Arm.Superior: 1Ø20(<<3.19+1.57=4.75), 1Ø20(<<3.19+1.57=4.75) ----- 1Ø16(1.52+0.18P=1.70), 1Ø16(1.52+0.18P=1.70)										
Arm.Montaje: 2Ø8(6.87+0.13P=7.00)										
Arm.Inferior: 2Ø25(0.28P+6.48+0.28P=7.04)										
Estribos: 8x1eØ6c/0.13(1.04), 20x1eØ6c/0.22(4.29), 5x1eØ6c/0.17(0.80)										

Viga continua 21 --- Grupo de plantas: 7

Viga	Sección	Luz	M.Izq.	M.Cent.	M.Der.	A.Izq.	A.Cent.	A.Der.	Cort.Izq.	Cort.Der.
V-7052(C71-C72)	15 X 55	6.32	-0.80	-----	-1.70	1.26	-----	1.62	3.86	-5.77
			3.40	7.50	3.70	3.23	7.19	3.57		
Arm.Superior: 2Ø10(0.11P+1.49=1.60) ----- 2Ø10(1.49+0.11P=1.60)										
Arm.Montaje: 2Ø8(0.11P+6.48+0.11P=6.70)										
Arm.Inferior: 2Ø25(0.28P+6.48+0.28P=7.04)										
Estribos: 28x1eØ6c/0.22(6.13)										

Viga continua 22 --- Grupo de plantas: 7

Viga	Sección	Luz	M.Izq.	M.Cent.	M.Der.	A.Izq.	A.Cent.	A.Der.	Cort.Izq.	Cort.Der.
V-7053(Viga continua 55-C71)	15 X 40	1.83	-2.40	-----	0.00	3.20	2.12	1.13	2.49	-0.00
			-----	-0.30	0.10	-----	-----	0.09		
Arm.Superior: 1Ø12(0.13P+2.02=2.15), 1Ø12(0.13P+2.02=2.15) -----										
Arm.Montaje: 2Ø8(0.09P+2.09+0.09P=2.27)										
Arm.Inferior: 2Ø10(0.14P+2.09+0.14P=2.37)										
Estribos: 7x1eØ6c/0.22(1.54)										

Viga continua 23 --- Grupo de plantas: 7

Viga	Sección	Luz	M.Izq.	M.Cent.	M.Der.	A.Izq.	A.Cent.	A.Der.	Cort.Izq.	Cort.Der.
V-7054(C73-C74')	15 X 80	5.43	-3.50	-----	-4.10	2.21	-----	2.25	3.27	-3.08
			0.30	2.90	0.10	1.88	1.88	1.88		
Arm.Superior: 1Ø10(0.11P+2.09=2.20), 1Ø10(0.11P+2.09=2.20) ----- 1Ø12(1.75>>), 1Ø12(1.75>>)										
Arm.Montaje: 2Ø8(0.09P+5.81>>)										
Arm.Piel: 4Ø8(5.75)										
Arm.Inferior: 2Ø12(0.13P+5.81>>)										

IF-2026-34355629-GCABA-DGROC

Estribos: 24x1eØ8c/0.2(4.63)
V-7055(C74'-C75') 15 X 80 5.43 -4.60 ----- -1.70 2.86 ----- 1.88 3.42 -2.23
----- 2.50 0.90 ----- 1.88 1.88
Arm.Superior: 1Ø12(<<1.75+2.05=3.80), 1Ø12(<<1.75+2.05=3.80) ----- 1Ø10(1.20>>), 1Ø10(1.20>>)
Arm.Montaje: 2Ø8(<<5.90+5.86=11.75)
Arm.Piel: 4Ø8(5.75)
Arm.Inferior: 2Ø12(<<5.94+5.62=11.55)
Estribos: 24x1eØ8c/0.2(4.63)
V-7056(C75'-C76) 15 X 80 5.43 -2.00 ----- -4.30 1.88 ----- 2.55 2.35 -3.11
0.60 2.30 ----- 1.88 1.88 -----
Arm.Superior: 1Ø10(<<1.20+1.45=2.65), 1Ø10(<<1.20+1.45=2.65) ----- 1Ø10(1.95>>), 1Ø10(1.95>>)
Arm.Montaje: 2Ø8(5.83>>)
Arm.Piel: 4Ø8(5.75)
Arm.Inferior: 2Ø12(5.58>>)
Estribos: 24x1eØ8c/0.2(4.63)
V-7057(C76-C77') 15 X 80 5.42 -4.30 ----- -2.60 2.56 ----- 1.88 3.27 -2.76
----- 2.40 0.40 ----- 1.88 1.88
Arm.Superior: 1Ø10(<<1.95+1.90=3.85), 1Ø10(<<1.95+1.90=3.85) ----- 1Ø10(1.60>>), 1Ø10(1.60>>)
Arm.Montaje: 2Ø8(<<5.83+5.87=11.70)
Arm.Piel: 4Ø8(5.75)
Arm.Inferior: 2Ø12(<<5.58+5.58=11.15)
Estribos: 24x1eØ8c/0.2(4.63)
V-7058(C77'-C78') 15 X 80 5.42 -2.50 ----- -3.10 1.88 ----- 1.92 2.69 -2.91
0.50 2.60 0.00 1.88 1.88 1.88
Arm.Superior: 1Ø10(<<1.60+1.55=3.15), 1Ø10(<<1.60+1.55=3.15) ----- 1Ø10(1.75>>), 1Ø10(1.75>>)
Arm.Montaje: 2Ø8(5.91>>)
Arm.Piel: 4Ø8(5.75)
Arm.Inferior: 2Ø12(5.62>>)
Estribos: 24x1eØ8c/0.2(4.63)
V-7059(C78'-A0) 15 X 80 3.95 -1.40 ----- -0.10 1.88 ----- 0.08 1.23 -5.88
2.00 3.20 1.70 1.88 2.03 1.88
Arm.Superior: 1Ø10(<<1.75+0.90=2.65), 1Ø10(<<1.75+0.90=2.65) -----
Arm.Montaje: 2Ø8(<<5.91+4.00+0.09P=10.00)
Arm.Piel: 2Ø8(4.16+0.09P=4.25), 2Ø8(4.16+0.09P=4.25)
Arm.Inferior: 2Ø12(<<5.62+4.00+0.13P=9.75)
Estribos: 18x1eØ8c/0.2(3.47)

Viga continua 24 --- Grupo de plantas: 7

Viga	Sección	Luz	M.Izq.	M.Cent.	M.Der.	A.Izq.	A.Cent.	A.Der.	Cort.Izq.	Cort.Der.
V-7060(T17a-T18b)	15 X 40	1.48	0.00	-----	-0.10	-----	-----	0.16	1.31	-10.79
			0.10	0.80	0.90	0.89	1.15	1.23		

Arm.Montaje: 2Ø8(1.51+0.09P=1.60)
Arm.Inferior: 2Ø12(0.18P+1.51+0.18P=1.87), 1Ø10(1.51+0.11P=1.62)
Estribos: 7x1eØ6c/0.22(1.40)

Viga continua 25 --- Grupo de plantas: 7

Viga	Sección	Luz	M.Izq.	M.Cent.	M.Der.	A.Izq.	A.Cent.	A.Der.	Cort.Izq.	Cort.Der.
V-7061(T18a-C79)	15 X 40	1.75	-0.30	-----	-0.10	0.89	0.89	0.89	0.94	-1.49
			0.00	0.50	0.60	0.89	0.89	0.89		

Arm.Montaje: 2Ø8(0.09P+1.84+0.09P=2.02)
Arm.Inferior: 2Ø10(0.15P+1.84+0.15P=2.14)
Estribos: 8x1eØ6c/0.22(1.61)

Viga continua 26 --- Grupo de plantas: 7

Viga	Sección	Luz	M.Izq.	M.Cent.	M.Der.	A.Izq.	A.Cent.	A.Der.	Cort.Izq.	Cort.Der.
V-7062(C92-C93)	15 X 80	5.43	-4.20	-----	-2.60	2.66	-----	1.88	3.46	-2.75
			0.20	3.20	0.90	1.88	2.04	1.88		

Arm.Superior: 1Ø12(0.13P+2.27=2.40), 1Ø12(0.13P+2.27=2.40) ----- 1Ø10(1.55>>), 1Ø10(1.55>>)
Arm.Montaje: 2Ø8(0.09P+5.81>>)
Arm.Piel: 4Ø8(5.75)
Arm.Inferior: 2Ø12(0.13P+5.81>>)

Estribos: 24x1eØ8c/0.2(4.63)
V-7063(C93-C94) 15 X 80 5.43 -2.80 ----- -3.30 1.88 ----- 1.93 2.65 -2.35
0.20 2.10 ----- 1.88 1.88 -----
Arm.Superior: 1Ø10(<<1.55+1.70=3.25), 1Ø10(<<1.55+1.70=3.25) ----- 1Ø10(1.80>>), 1Ø10(1.80>>)
Arm.Montaje: 2Ø8(<<5.90+5.91=11.80)
Arm.Piel: 4Ø8(5.75)
Arm.Inferior: 2Ø12(<<5.94+5.62=11.55)
Estribos: 24x1eØ8c/0.2(4.63)
V-7064(C94-C95) 15 X 80 5.43 -3.70 ----- -2.40 2.25 ----- 1.88 2.62 -2.45
----- 2.30 0.60 ----- 1.88 1.88
Arm.Superior: 1Ø10(<<1.80+1.95=3.75), 1Ø10(<<1.80+1.95=3.75) ----- 1Ø10(1.60>>), 1Ø10(1.60>>)
Arm.Montaje: 2Ø8(5.88>>)
Arm.Piel: 4Ø8(5.75)
Arm.Inferior: 2Ø12(5.58>>)
Estribos: 24x1eØ8c/0.2(4.63)
V-7065(C95-C96) 15 X 80 5.42 -2.40 ----- -4.00 1.88 ----- 2.43 2.53 -2.82
0.60 2.30 ----- 1.88 1.88 -----
Arm.Superior: 1Ø10(<<1.60+1.55=3.15), 1Ø10(<<1.60+1.55=3.15) ----- 1Ø10(1.95>>), 1Ø10(1.95>>)
Arm.Montaje: 2Ø8(<<5.88+5.88=11.75)
Arm.Piel: 4Ø8(5.75)
Arm.Inferior: 2Ø12(<<5.58+5.58=11.15)
Estribos: 24x1eØ8c/0.2(4.63)
V-7066(C96-C97) 15 X 80 5.42 -4.00 ----- -2.60 2.39 ----- 1.88 2.71 -2.39
----- 2.10 0.50 ----- 1.88 1.88
Arm.Superior: 1Ø10(<<1.95+1.95=3.90), 1Ø10(<<1.95+1.95=3.90) ----- 1Ø10(1.65>>), 1Ø10(1.65>>)
Arm.Montaje: 2Ø8(5.88>>)
Arm.Piel: 4Ø8(5.75)
Arm.Inferior: 2Ø12(5.58>>)
Estribos: 24x1eØ8c/0.2(4.63)
V-7067(C97-C98) 15 X 80 5.43 -3.10 ----- -2.80 1.90 ----- 1.88 2.78 -2.74
0.20 2.60 0.40 1.88 1.88 1.88
Arm.Superior: 1Ø10(<<1.65+1.75=3.40), 1Ø10(<<1.65+1.75=3.40) ----- 1Ø10(1.70>>), 1Ø10(1.70>>)
Arm.Montaje: 2Ø8(<<5.88+5.88=11.75)
Arm.Piel: 4Ø8(5.75)
Arm.Inferior: 2Ø12(<<5.58+5.58=11.15)
Estribos: 24x1eØ8c/0.2(4.63)
V-7068(C98-C99) 15 X 80 5.90 -1.80 ----- -6.30 1.88 1.88 4.04 2.05 -4.03
1.70 2.70 ----- 1.88 1.88 -----
Arm.Superior: 1Ø10(<<1.70+1.30=3.00), 1Ø10(<<1.70+1.30=3.00) ----- 1Ø16(2.85), 1Ø16(2.85)
Arm.Montaje: 2Ø8(6.50)
Arm.Piel: 4Ø8(6.20)
Arm.Inferior: 2Ø12(6.92+0.13P=7.05)
Estribos: 24x1eØ8c/0.2(4.62)

Viga continua 27 --- Grupo de plantas: 7

Viga	Sección	Luz	M.Izq.	M.Cent.	M.Der.	A.Izq.	A.Cent.	A.Der.	Cort.Izq.	Cort.Der.
V-7069(C26-A28)	15 X 55	7.51	-15.00	-----	0.00	14.01	-----	1.26	16.41	-6.20
			-----	9.10	5.90	-----	8.72	5.67		

Arm.Superior: 1Ø25(0.28P+3.32=3.60), 1Ø25(0.28P+2.87=3.15), 1Ø25(0.28P+2.22=2.50) ----- 1Ø10(1.74+0.11P=1.85), 1Ø10(1.74+0.11P=1.85)
Arm.Montaje: 2Ø8(0.09P+7.96+0.09P=8.14)
Arm.Inferior: 2Ø25(0.28P+7.96+0.28P=8.52)
Estribos: 18x1eØ8c/0.1(1.80), 24x1eØ6c/0.22(5.22)

Viga continua 28 --- Grupo de plantas: 7

Viga	Sección	Luz	M.Izq.	M.Cent.	M.Der.	A.Izq.	A.Cent.	A.Der.	Cort.Izq.	Cort.Der.
V-7070(C45-C36)	15 X 55	5.65	-6.00	-----	-5.00	5.52	-----	4.53	8.29	-6.86
			1.00	3.80	1.50	1.26	3.62	1.39		

Arm.Superior: 1Ø16(0.18P+2.27=2.45), 2Ø16(0.18P+2.27=2.45) ----- 1Ø16(2.12+0.18P=2.30), 1Ø16(2.12+0.18P=2.30)
Arm.Montaje: 2Ø8(0.09P+6.41+0.09P=6.59)
Arm.Inferior: 2Ø16(0.18P+6.41+0.18P=6.77)
Estribos: 4x1eØ6c/0.2(0.80), 19x1eØ6c/0.22(4.05)

Viga continua 29 --- Grupo de plantas: 7

Viga	Sección	Luz	M.Izq.	M.Cent.	M.Der.	A.Izq.	A.Cent.	A.Der.	Cort.Izq.	Cort.Der.
V-7071(C27-C13)	15 X 40	4.50	-2.50	-----	-5.50	3.30	-----	6.96	5.34	-10.91
			1.60	3.70	0.60	2.18	5.03	0.89		
Arm.Superior: 1Ø16(0.18P+1.07=1.25), 1Ø16(0.18P+1.07=1.25) ----- 1Ø20(1.70>>), 1Ø20(1.70>>)										
Arm.Montaje: 2Ø8(0.13P+4.58>>)										
Arm.Inferior: 2Ø16(0.18P+4.77=4.95), 1Ø12(2.70)										
Estribos: 4x1eØ6c/0.2(0.80), 11x1eØ6c/0.22(2.25), 7x1eØ10c/0.15(1.05)										
V-7072(C13-C2)	15 X 40	3.30	-4.20	-----	-1.50	4.23	-----	1.99	5.23	-2.26
			0.40	1.20	0.30	0.89	1.58	0.89		
Arm.Superior: 1Ø20(<<1.70+1.15=2.85), 1Ø20(<<1.70+1.15=2.85) ----- 1Ø10(0.99+0.11P=1.10), 1Ø10(0.99+0.11P=1.10)										
Arm.Montaje: 2Ø8(<<4.71+3.38+0.11P=8.20)										
Arm.Inferior: 2Ø12(3.57+0.13P=3.70)										
Estribos: 14x1eØ6c/0.22(2.90)										

Viga continua 30 --- Grupo de plantas: 7

Viga	Sección	Luz	M.Izq.	M.Cent.	M.Der.	A.Izq.	A.Cent.	A.Der.	Cort.Izq.	Cort.Der.
V-7073(C46-C42)	15 X 40	3.33	-1.30	-----	-0.70	1.68	-----	0.89	2.80	-2.21
			0.60	1.70	0.80	0.89	2.26	1.04		
Arm.Superior: 2Ø10(0.11P+0.89=1.00) -----										
Arm.Montaje: 2Ø8(0.11P+3.49+0.11P=3.71)										
Arm.Inferior: 2Ø12(0.13P+3.49+0.13P=3.75)										
Estribos: 15x1eØ6c/0.22(3.13)										

Viga continua 31 --- Grupo de plantas: 7

Viga	Sección	Luz	M.Izq.	M.Cent.	M.Der.	A.Izq.	A.Cent.	A.Der.	Cort.Izq.	Cort.Der.
V-7074(A42-A43)	15 X 40	3.10	-0.90	-----	-0.40	1.20	0.89	0.89	1.13	-0.61
			0.10	0.40	0.30	0.89	0.89	0.89		
Arm.Superior: 2Ø10(0.11P+1.04=1.15) -----										
Arm.Montaje: 2Ø8(0.09P+3.46+0.09P=3.64)										
Arm.Inferior: 2Ø10(0.11P+3.46+0.11P=3.68)										
Estribos: 13x1eØ6c/0.22(2.70)										

Viga continua 32 --- Grupo de plantas: 7

Viga	Sección	Luz	M.Izq.	M.Cent.	M.Der.	A.Izq.	A.Cent.	A.Der.	Cort.Izq.	Cort.Der.
V-7075(-C14)	15 X 40	4.48	-1.10	-----	-4.60	1.44	-----	5.83	4.72	-9.24
			1.70	3.40	0.80	2.32	4.61	1.02		
Arm.Superior: 1Ø10(0.11P+1.04=1.15), 1Ø10(0.11P+1.04=1.15) ----- 1Ø20(1.50>>), 1Ø20(1.50>>)										
Arm.Montaje: 2Ø8(0.14P+4.53>>)										
Arm.Inferior: 2Ø16(0.18P+4.72=4.90), 1Ø12(2.70)										
Estribos: 15x1eØ6c/0.22(3.19), 7x1eØ8c/0.13(0.91)										
V-7076(C14-C3)	15 X 40	3.30	-3.60	-----	-1.40	3.65	-----	1.94	5.10	-2.35
			0.40	1.20	0.30	0.89	1.69	0.89		
Arm.Superior: 1Ø20(<<1.50+1.10=2.60), 1Ø20(<<1.50+1.10=2.60) ----- 1Ø10(0.99+0.11P=1.10), 1Ø10(0.99+0.11P=1.10)										
Arm.Montaje: 2Ø8(<<4.67+3.38+0.11P=8.16)										
Arm.Inferior: 2Ø12(3.57+0.13P=3.70)										
Estribos: 14x1eØ6c/0.22(2.90)										

Viga continua 33 --- Grupo de plantas: 7

Viga	Sección	Luz	M.Izq.	M.Cent.	M.Der.	A.Izq.	A.Cent.	A.Der.	Cort.Izq.	Cort.Der.
V-7077(C47-C43)	15 X 40	4.19	-2.00	-----	-3.00	2.70	-----	3.87	3.53	-10.56
			0.70	2.70	1.70	0.93	3.63	2.24		
Arm.Superior: 1Ø12(0.13P+1.07=1.20), 1Ø12(0.13P+1.07=1.20) ----- 1Ø16(1.25>>), 1Ø16(1.25>>)										
Arm.Montaje: 2Ø8(0.12P+4.27>>)										
Arm.Inferior: 2Ø16(0.18P+4.27>>)										
Estribos: 14x1eØ6c/0.22(2.99), 7x1eØ8c/0.13(0.80)										
V-7078(C43-A26)	15 X 40	2.04	-0.70	-----	-0.10	0.29	-----	0.20	0.77	-6.71
			3.60	3.30	1.00	4.91	4.47	1.31		

IF-2026-34355629-GCABA-DGROC

Arm.Superior: 1Ø16(<<1.25+0.45=1.70), 1Ø16(<<1.25+0.45=1.70) -----
Arm.Montaje: 2Ø8(<<4.39+2.09+0.09P=6.57)
Arm.Inferior: 2Ø16(<<4.45+2.09+0.18P=6.72), 1Ø12(2.25)
Estribos: 8x1eØ6c/0.22(1.66)

Viga continua 34 --- Grupo de plantas: 7

Viga	Sección	Luz	M.Izq.	M.Cent.	M.Der.	A.Izq.	A.Cent.	A.Der.	Cort.Izq.	Cort.Der.
V-7079(A40-A41)	15 X 40	3.14	-0.20	-----	-0.80	0.89	-----	1.13	0.45	-0.97
			0.10	0.40	-----	0.89	0.89	-----		

Arm.Superior: ----- 2Ø10(0.94+0.11P=1.05)
Arm.Montaje: 2Ø8(0.09P+3.46+0.09P=3.64)
Arm.Inferior: 2Ø10(0.11P+3.46+0.11P=3.68)
Estribos: 13x1eØ6c/0.22(2.77)

Viga continua 35 --- Grupo de plantas: 7

Viga	Sección	Luz	M.Izq.	M.Cent.	M.Der.	A.Izq.	A.Cent.	A.Der.	Cort.Izq.	Cort.Der.
V-7080(A10-C15)	15 X 40	4.52	-0.60	-----	-5.20	0.89	-----	6.49	2.87	-10.43
			1.40	3.60	0.70	1.92	4.88	0.90		
V-7081(C15-C4)	15 X 40	3.30	-4.10	-----	-1.40	4.04	-----	1.88	5.70	-3.08
			0.40	1.70	0.50	0.89	2.34	0.89		

Arm.Superior: 1Ø20(<<1.60+1.05=2.65), 1Ø20(<<1.60+1.05=2.65) ----- 1Ø10(0.89+0.11P=1.00), 1Ø10(0.89+0.11P=1.00)
Arm.Montaje: 2Ø8(<<4.67+3.38+0.11P=8.16)
Arm.Inferior: 2Ø10(3.54+0.11P=3.65), 1Ø10(2.40)
Estribos: 4x1eØ6c/0.21(0.80), 10x1eØ6c/0.22(2.10)

Viga continua 36 --- Grupo de plantas: 7

Viga	Sección	Luz	M.Izq.	M.Cent.	M.Der.	A.Izq.	A.Cent.	A.Der.	Cort.Izq.	Cort.Der.
V-7082(C48-C44)	15 X 40	3.33	-1.00	-----	-1.00	1.36	-----	1.34	2.62	-3.08
			0.60	1.70	0.60	0.89	2.28	0.89		

Arm.Superior: 2Ø10(0.11P+0.84=0.95) ----- 2Ø10(0.84+0.11P=0.95)
Arm.Montaje: 2Ø8(0.10P+3.49+0.10P=3.69)
Arm.Inferior: 2Ø10(0.11P+3.49+0.11P=3.71), 1Ø10(2.45)
Estribos: 15x1eØ6c/0.22(3.13)

Viga continua 37 --- Grupo de plantas: 7

Viga	Sección	Luz	M.Izq.	M.Cent.	M.Der.	A.Izq.	A.Cent.	A.Der.	Cort.Izq.	Cort.Der.
V-7083(C92-C84)	15 X 80	2.78	-0.50	-----	-0.40	1.88	-----	1.88	1.55	-1.02
			0.50	2.00	2.30	1.88	1.88	1.88		
V-7084(C84-C73)	15 X 80	5.45	-2.50	-----	-1.00	1.88	-----	1.88	4.30	-2.59
			2.70	6.00	2.90	1.88	3.84	1.88		

Arm.Superior: 1Ø10(0.11P+0.74=0.85), 1Ø10(0.11P+0.74=0.85) ----- 1Ø10(0.65>>), 1Ø10(0.65>>)
Arm.Montaje: 2Ø8(0.09P+2.86>>)
Arm.Piel: 2Ø8(0.09P+3.06=3.15), 2Ø8(0.09P+3.06=3.15)
Arm.Inferior: 2Ø12(0.15P+3.05=3.20)
Estribos: 12x1eØ8c/0.2(2.38)

Arm.Superior: 1Ø10(<<0.65+1.40=2.05), 1Ø10(<<0.65+1.40=2.05) ----- 1Ø10(1.29+0.11P=1.40), 1Ø10(1.29+0.11P=1.40)
Arm.Montaje: 2Ø8(<<2.95+5.53+0.09P=8.57)
Arm.Piel: 2Ø8(5.71+0.09P=5.80), 2Ø8(5.71+0.09P=5.80)
Arm.Inferior: 2Ø16(5.72+0.18P=5.90)
Estribos: 26x1eØ8c/0.2(5.05)

Viga continua 38 --- Grupo de plantas: 7

Viga	Sección	Luz	M.Izq.	M.Cent.	M.Der.	A.Izq.	A.Cent.	A.Der.	Cort.Izq.	Cort.Der.
V-7085(C29-C16)	15 X 40	3.46	-0.40	-----	-1.70	0.89	-----	1.92	0.93	-2.33
			0.60	1.20	0.00	0.89	1.60	-----		
Arm.Superior:	----- 2Ø10(1.15>>)									
Arm.Montaje:	2Ø8(0.09P+3.54>>)									
Arm.Inferior:	2Ø12(0.13P+3.54>>)									
Estribos:	14x1eØ6c/0.22(2.96)									
V-7086(C16-C5)	15 X 40	4.34	-1.90	-----	-0.90	2.30	-----	1.15	2.69	-1.75
			0.20	1.90	0.70	0.89	2.51	1.01		
Arm.Superior:	2Ø10(<<1.15+1.25=2.40) ----- 2Ø10(1.04+0.11P=1.15)									
Arm.Montaje:	2Ø8(<<3.63+4.42+0.09P=8.14)									
Arm.Inferior:	2Ø12(<<3.67+4.42+0.13P=8.22), 1Ø10(2.65)									
Estribos:	18x1eØ6c/0.22(3.84)									

Viga continua 39 --- Grupo de plantas: 7

Viga	Sección	Luz	M.Izq.	M.Cent.	M.Der.	A.Izq.	A.Cent.	A.Der.	Cort.Izq.	Cort.Der.
V-7087(C49-C39)	15 X 55	5.65	-3.90	-----	-5.70	3.48	-----	5.20	6.82	-7.27
			1.10	3.70	0.20	1.26	3.50	1.26		
Arm.Superior:	1Ø16(0.18P+1.87=2.05), 1Ø16(0.18P+1.87=2.05) ----- 1Ø16(2.12+0.18P=2.30), 2Ø16(2.12+0.18P=2.30)									
Arm.Montaje:	2Ø8(0.09P+6.41+0.09P=6.59)									
Arm.Inferior:	2Ø16(0.18P+6.41+0.18P=6.77)									
Estribos:	23x1eØ6c/0.22(4.85)									

Viga continua 40 --- Grupo de plantas: 7

Viga	Sección	Luz	M.Izq.	M.Cent.	M.Der.	A.Izq.	A.Cent.	A.Der.	Cort.Izq.	Cort.Der.
V-7088(C93-C80)	15 X 40	4.77	-4.10	-----	-2.50	5.55	-----	3.16	8.49	-3.53
			2.10	4.40	-----	2.89	6.00	-----		
Arm.Superior:	1Ø16(0.18P+1.22=1.40), 2Ø16(0.18P+1.22=1.40) ----- 1Ø12(1.40>>), 1Ø12(1.40>>)									
Arm.Montaje:	2Ø8(0.14P+4.85>>)									
Arm.Inferior:	2Ø16(0.18P+4.85>>), 1Ø16(3.65)									
Estribos:	7x1eØ8c/0.16(1.12), 15x1eØ6c/0.22(3.15)									
V-7089(C80-C74')	15 X 40	3.46	-1.50	-----	-3.40	1.28	-----	4.60	5.64	-5.36
			2.30	2.60	-----	3.12	3.52	-----		
Arm.Superior:	1Ø12(<<1.40+0.80=2.20), 1Ø12(<<1.40+0.80=2.20) ----- 1Ø16(1.35+0.20P=1.55), 1Ø16(1.35+0.20P=1.55)									
Arm.Montaje:	2Ø8(<<4.99+3.54+0.13P=8.66)									
Arm.Inferior:	2Ø16(<<5.03+3.54+0.18P=8.75)									
Estribos:	10x1eØ6c/0.22(2.16), 4x1eØ6c/0.2(0.80)									

Viga continua 41 --- Grupo de plantas: 7

Viga	Sección	Luz	M.Izq.	M.Cent.	M.Der.	A.Izq.	A.Cent.	A.Der.	Cort.Izq.	Cort.Der.
V-7090(C30-C6)	15 X 80	7.80	-3.00	-----	-3.10	1.92	-----	1.95	6.38	-6.24
			7.40	13.60	6.00	4.76	8.71	3.85		
Arm.Superior:	1Ø10(0.11P+1.84=1.95), 1Ø10(0.11P+1.84=1.95) ----- 1Ø10(1.84+0.11P=1.95), 1Ø10(1.84+0.11P=1.95)									
Arm.Montaje:	2Ø8(0.12P+7.96+0.12P=8.20)									
Arm.Piel:	2Ø8(0.09P+7.96+0.09P=8.14), 2Ø8(0.09P+7.96+0.09P=8.14)									
Arm.Inferior:	2Ø25(0.28P+7.96+0.28P=8.52)									
Estribos:	38x1eØ8c/0.2(7.60)									

Viga continua 42 --- Grupo de plantas: 7

Viga	Sección	Luz	M.Izq.	M.Cent.	M.Der.	A.Izq.	A.Cent.	A.Der.	Cort.Izq.	Cort.Der.
V-7091(C94-C86)	15 X 40	2.68	-1.60	-----	-5.90	2.12	-----	5.13	3.18	-3.71
			0.00	0.90	0.30	0.89	1.22	0.89		
Arm.Superior:	1Ø10(0.11P+0.94=1.05), 1Ø10(0.11P+0.94=1.05) ----- 1Ø25(1.05>>), 1Ø25(0.90>>)									
Arm.Montaje:	2Ø8(0.11P+2.76>>)									
Arm.Inferior:	2Ø10(0.11P+2.94=3.05)									
Estribos:	10x1eØ6c/0.22(2.18)									
V-7092(C86-C75')	15 X 40	5.55	-8.20	-----	-3.70	10.02	-----	4.94	19.27	-6.49
			0.70	4.80	1.80	0.92	6.47	2.50		
Arm.Superior:	1Ø25(<<1.05+2.30=3.35), 1Ø25(<<0.90+1.75=2.65) ----- 1Ø16(1.43+0.22P=1.65), 1Ø16(1.43+0.22P=1.65)									

IF-2026-34355629-GCABA-DGROC

Arm.Montaje: 2Ø8(<<2.87+5.63+0.14P=8.64)
Arm.Inferior: 2Ø25(5.82+0.28P=6.10)
Estribos: 9x1eØ12c/0.12(1.08), 14x1eØ6c/0.22(3.17), 7x1eØ6c/0.13(0.80)

Viga continua 43 --- Grupo de plantas: 7

Viga	Sección	Luz	M.Izq.	M.Cent.	M.Der.	A.Izq.	A.Cent.	A.Der.	Cort.Izq.	Cort.Der.
V-7093(C31-C18)	15 X 40	3.46	-1.40	-----	-5.20	1.92	-----	5.08	3.50	-8.17
			0.70	1.90	-----	0.96	2.51	-----		
Arm.Superior: 1Ø10(0.11P+0.89=1.00), 1Ø10(0.11P+0.89=1.00) ----- 1Ø20(1.25>>), 1Ø20(1.25>>)										
Arm.Montaje: 2Ø8(0.11P+3.54>>)										
Arm.Inferior: 2Ø12(0.13P+3.72=3.85), 1Ø10(2.10)										
Estribos: 10x1eØ6c/0.22(2.16), 7x1eØ6c/0.12(0.80)										
V-7094(C18-C7)	15 X 40	4.34	-5.60	-----	-2.20	6.42	-----	2.91	12.55	-5.05
			0.20	3.20	1.40	0.89	4.35	1.88		
Arm.Superior: 1Ø20(<<1.25+1.60=2.85), 1Ø20(<<1.25+1.60=2.85) ----- 1Ø12(1.12+0.13P=1.25), 1Ø12(1.12+0.13P=1.25)										
Arm.Montaje: 2Ø8(<<3.65+4.42+0.12P=8.19)										
Arm.Inferior: 2Ø16(4.57+0.18P=4.75), 1Ø12(2.65)										
Estribos: 9x1eØ8c/0.1(0.90), 14x1eØ6c/0.22(2.94)										

Viga continua 44 --- Grupo de plantas: 7

Viga	Sección	Luz	M.Izq.	M.Cent.	M.Der.	A.Izq.	A.Cent.	A.Der.	Cort.Izq.	Cort.Der.
V-7095(C95-C81)	15 X 40	4.77	-3.90	-----	-2.10	5.24	-----	2.70	7.98	-3.25
			1.90	4.00	-----	2.55	5.37	-----		
Arm.Superior: 1Ø16(0.18P+1.17=1.35), 2Ø16(0.18P+1.17=1.35) ----- 1Ø12(1.25>>), 1Ø12(1.25>>)										
Arm.Montaje: 2Ø8(0.14P+4.85>>)										
Arm.Inferior: 2Ø16(0.18P+5.02=5.20), 1Ø16(3.50)										
Estribos: 9x1eØ6c/0.1(0.90), 16x1eØ6c/0.22(3.37)										
V-7096(C81-C76)	15 X 40	3.46	-1.30	-----	-3.20	1.07	-----	4.32	5.05	-5.06
			2.10	2.40	-----	2.89	3.27	-----		
Arm.Superior: 1Ø12(<<1.25+0.80=2.05), 1Ø12(<<1.25+0.80=2.05) ----- 1Ø16(1.27+0.18P=1.45), 1Ø16(1.27+0.18P=1.45)										
Arm.Montaje: 2Ø8(<<4.99+3.54+0.13P=8.66)										
Arm.Inferior: 2Ø12(3.72+0.13P=3.85), 1Ø12(3.70)										
Estribos: 14x1eØ6c/0.22(2.96)										

Viga continua 45 --- Grupo de plantas: 7

Viga	Sección	Luz	M.Izq.	M.Cent.	M.Der.	A.Izq.	A.Cent.	A.Der.	Cort.Izq.	Cort.Der.
V-7097(C32-C19)	15 X 40	3.46	-1.20	-----	-3.00	1.54	-----	3.05	2.78	-7.71
			0.50	1.60	0.50	0.89	2.21	0.89		
Arm.Superior: 2Ø10(0.11P+0.89=1.00) ----- 1Ø16(1.05>>), 1Ø16(1.05>>)										
Arm.Montaje: 2Ø8(0.10P+3.54>>)										
Arm.Inferior: 2Ø12(0.13P+3.72=3.85)										
Estribos: 10x1eØ6c/0.22(2.16), 5x1eØ6c/0.18(0.80)										
V-7098(C19-C8)	15 X 40	4.34	-3.20	-----	-1.60	3.79	-----	2.17	3.44	-5.07
			-----	3.50	2.10	-----	4.69	2.90		
Arm.Superior: 1Ø16(<<1.05+1.55=2.60), 1Ø16(<<1.05+1.55=2.60) ----- 2Ø10(1.04+0.11P=1.15)										
Arm.Montaje: 2Ø8(<<3.64+4.42+0.12P=8.18)										
Arm.Inferior: 2Ø16(4.57+0.18P=4.75), 1Ø12(3.35)										
Estribos: 18x1eØ6c/0.22(3.84)										

Viga continua 46 --- Grupo de plantas: 7

Viga	Sección	Luz	M.Izq.	M.Cent.	M.Der.	A.Izq.	A.Cent.	A.Der.	Cort.Izq.	Cort.Der.
V-7099(C96-C88)	15 X 40	2.68	-1.80	-----	-5.90	2.39	-----	5.18	3.36	-3.86
			-----	0.90	0.20	-----	1.27	0.89		
Arm.Superior: 1Ø10(0.11P+1.04=1.15), 1Ø10(0.11P+1.04=1.15) ----- 1Ø25(1.05>>), 1Ø25(0.95>>)										
Arm.Montaje: 2Ø8(0.12P+2.76>>)										
Arm.Inferior: 2Ø10(0.11P+2.94=3.05)										
Estribos: 10x1eØ6c/0.22(2.18)										
V-7100(C88-C77')	15 X 40	5.55	-8.30	-----	-4.10	10.29	-----	5.48	18.22	-7.57
			0.60	4.90	1.90	0.89	6.69	2.64		
Arm.Superior: 1Ø25(<<1.05+2.35=3.40), 1Ø25(<<0.95+1.85=2.80) ----- 1Ø16(1.32+0.18P=1.50), 2Ø16(1.32+0.18P=1.50)										

IF-2026-34355629-GCABA-DGROC

Arm.Montaje: 2Ø8(<<2.88+5.63+0.14P=8.65)
Arm.Inferior: 2Ø25(5.82+0.28P=6.10)
Estribos: 10x1eØ12c/0.12(1.20), 13x1eØ6c/0.22(2.95), 9x1eØ6c/0.1(0.90)

Viga continua 47 --- Grupo de plantas: 7

Viga	Sección	Luz	M.Izq.	M.Cent.	M.Der.	A.Izq.	A.Cent.	A.Der.	Cort.Izq.	Cort.Der.
V-7101(C33-C20)	15 X 40	3.46	-1.20	-----	-4.90	1.65	-----	4.82	3.40	-7.55
			0.70	1.60	-----	0.90	2.23	-----		
Arm.Superior: 1Ø10(0.11P+0.89=1.00), 1Ø10(0.11P+0.89=1.00) ----- 1Ø20(1.20>>), 1Ø20(1.20>>)										
Arm.Montaje: 2Ø8(0.11P+3.54>>)										
Arm.Inferior: 2Ø12(0.13P+3.72=3.85)										
Estribos: 10x1eØ6c/0.22(2.16), 5x1eØ6c/0.16(0.80)										
V-7102(C20-C9)	15 X 40	4.34	-5.30	-----	-1.90	6.13	-----	2.53	12.39	-5.19
			0.10	2.90	1.30	0.89	3.99	1.79		
Arm.Superior: 1Ø20(<<1.20+1.55=2.75), 1Ø20(<<1.20+1.55=2.75) ----- 1Ø10(1.09+0.11P=1.20), 1Ø10(1.09+0.11P=1.20)										
Arm.Montaje: 2Ø8(<<3.65+4.42+0.12P=8.19)										
Arm.Inferior: 2Ø16(4.57+0.18P=4.75)										
Estribos: 7x1eØ8c/0.13(0.80), 14x1eØ6c/0.22(3.04)										

Viga continua 48 --- Grupo de plantas: 7

Viga	Sección	Luz	M.Izq.	M.Cent.	M.Der.	A.Izq.	A.Cent.	A.Der.	Cort.Izq.	Cort.Der.
V-7103(C97-C82)	15 X 40	4.77	-3.70	-----	-2.10	4.92	-----	2.73	8.05	-3.30
			1.80	4.00	-----	2.44	5.44	-----		
Arm.Superior: 1Ø16(0.22P+1.43=1.65), 1Ø16(0.22P+1.43=1.65) ----- 1Ø12(1.30>>), 1Ø12(1.30>>)										
Arm.Montaje: 2Ø8(0.14P+4.85>>)										
Arm.Inferior: 2Ø16(0.18P+5.02=5.20), 1Ø16(3.45)										
Estribos: 7x1eØ6c/0.12(0.84), 16x1eØ6c/0.22(3.43)										
V-7104(C82-C78')	15 X 40	3.46	-1.00	-----	-3.00	0.79	-----	4.01	3.90	-4.51
			2.20	2.40	-----	2.97	3.27	-----		
Arm.Superior: 1Ø12(<<1.30+0.80=2.10), 1Ø12(<<1.30+0.80=2.10) ----- 1Ø16(1.22+0.18P=1.40), 1Ø16(1.22+0.18P=1.40)										
Arm.Montaje: 2Ø8(<<4.99+3.54+0.13P=8.66)										
Arm.Inferior: 2Ø12(3.72+0.13P=3.85), 1Ø12(3.70)										
Estribos: 14x1eØ6c/0.22(2.96)										

Viga continua 49 --- Grupo de plantas: 7

Viga	Sección	Luz	M.Izq.	M.Cent.	M.Der.	A.Izq.	A.Cent.	A.Der.	Cort.Izq.	Cort.Der.
V-7105(A36-C21)	15 X 40	3.48	0.00	-----	-3.20	-----	-----	3.24	1.87	-8.71
			1.30	2.00	0.60	1.80	2.73	0.89		
Arm.Superior: ----- 1Ø16(1.05>>), 1Ø16(1.05>>)										
Arm.Montaje: 2Ø8(3.54>>)										
Arm.Inferior: 2Ø12(0.13P+3.72=3.85), 1Ø10(2.60)										
Estribos: 10x1eØ6c/0.22(2.21), 7x1eØ6c/0.13(0.80)										
V-7106(C21-C10)	15 X 40	4.34	-3.20	-----	-2.00	3.80	-----	2.62	3.47	-5.47
			-----	3.70	2.40	-----	4.95	3.21		
Arm.Superior: 1Ø16(<<1.05+1.55=2.60), 1Ø16(<<1.05+1.55=2.60) ----- 1Ø12(1.07+0.13P=1.20), 1Ø12(1.07+0.13P=1.20)										
Arm.Montaje: 2Ø8(<<3.54+4.42+0.12P=8.08)										
Arm.Inferior: 2Ø16(4.57+0.18P=4.75), 1Ø12(3.45)										
Estribos: 14x1eØ6c/0.22(3.04), 5x1eØ6c/0.19(0.80)										

Viga continua 50 --- Grupo de plantas: 7

Viga	Sección	Luz	M.Izq.	M.Cent.	M.Der.	A.Izq.	A.Cent.	A.Der.	Cort.Izq.	Cort.Der.
V-7107(T16-C67)	15 X 80	6.40	-9.30	-----	-2.60	6.00	-----	1.88	6.21	-3.65
			-----	4.90	3.00	-----	3.17	1.95		
Arm.Superior: 1Ø16(0.18P+2.92=3.10), 2Ø16(0.18P+2.92=3.10) ----- 1Ø10(1.55>>), 1Ø10(1.55>>)										
Arm.Montaje: 2Ø8(0.09P+6.78>>)										
Arm.Piel: 4Ø8(6.70)										
Arm.Inferior: 2Ø12(0.13P+6.78>>), 1Ø12(5.25)										
Estribos: 28x1eØ8c/0.2(5.60)										
V-7108(C67-C63)	15 X 80	3.10	0.20	-----	-5.30	-----	1.88	3.33	-0.33	-3.94
			3.30	2.50	-----	2.06	1.88	-----		

IF-2026-34355629-GCABA-DGROC

Arm.Superior: 1Ø10(<<1.55+0.70=2.25), 1Ø10(<<1.55+0.70=2.25) ----- 1Ø16(2.20>>), 1Ø16(2.20>>)
Arm.Montaje: 2Ø8(<<6.87+3.58=10.45)
Arm.Piel: 4Ø8(3.45)
Arm.Inferior: 2Ø12(<<6.91+3.29=10.20)
Estribos: 12x1eØ8c/0.2(2.30)

V-7109(C63-C58)	15 X 80	3.10	-4.00	-----	-1.70	2.37	1.88	1.88	3.32	-1.51
			-----	0.90	1.00	-----	1.88	1.88		

Arm.Superior: 1Ø16(<<2.20+1.35=3.55), 1Ø16(<<2.20+1.35=3.55) -----
Arm.Montaje: 2Ø12(3.95)
Arm.Piel: 4Ø8(3.45)
Arm.Inferior: 2Ø12(3.25>>)
Estribos: 12x1eØ8c/0.2(2.30)

V-7110(C58-C54)	15 X 80	3.10	-2.30	-----	-2.70	1.88	1.88	1.88	1.61	-1.20
			-----	0.50	0.70	-----	1.88	1.88		

Arm.Superior: ----- 1Ø12(3.05>>), 1Ø12(3.05>>)
Arm.Montaje: 2Ø8(3.39>>)
Arm.Piel: 4Ø8(3.40)
Arm.Inferior: 2Ø12(<<3.25+3.25=6.50)
Estribos: 12x1eØ8c/0.2(2.30)

V-7111(C54-C50)	15 X 80	6.20	-4.90	-----	-3.40	3.05	-----	2.14	4.23	-3.39
			0.60	4.10	1.10	1.88	2.62	1.88		

Arm.Superior: 1Ø12(<<3.05+2.00=5.05), 1Ø12(<<3.05+2.00=5.05) ----- 1Ø10(1.80>>), 1Ø10(1.80>>)
Arm.Montaje: 2Ø8(<<3.39+6.66=10.05)
Arm.Piel: 4Ø8(6.50)
Arm.Inferior: 2Ø12(6.50), 1Ø10(3.75)
Estribos: 27x1eØ8c/0.2(5.40)

V-7112(C50-T11)	15 X 80	6.33	-2.60	-----	-10.30	1.88	1.88	6.64	3.40	-6.44
			2.70	4.30	-----	1.88	2.74	-----		

Arm.Superior: 1Ø10(<<1.80+1.50=3.30), 1Ø10(<<1.80+1.50=3.30) ----- 1Ø16(3.07+0.18P=3.25), 2Ø16(3.07+0.18P=3.25)
Arm.Montaje: 2Ø8(7.16+0.09P=7.25)
Arm.Piel: 4Ø8(6.65)
Arm.Inferior: 2Ø12(6.87+0.13P=7.00), 1Ø10(4.85)
Estribos: 28x1eØ8c/0.2(5.53)

Viga continua 51 --- Grupo de plantas: 7

Viga	Sección	Luz	M.Izq.	M.Cent.	M.Der.	A.Izq.	A.Cent.	A.Der.	Cort.Izq.	Cort.Der.
V-7113(C98-C83)	15 X 40	4.77	-4.50	-----	-2.90	5.96	-----	3.62	9.38	-7.98
			1.20	3.90	1.40	1.58	5.30	1.89		

Arm.Superior: 1Ø16(0.18P+1.27=1.45), 2Ø16(0.18P+1.27=1.45) ----- 1Ø16(1.30>>), 1Ø16(1.30>>)
Arm.Montaje: 2Ø8(0.14P+4.85>>)
Arm.Inferior: 2Ø16(0.18P+4.85>>), 1Ø16(3.00)
Estribos: 8x1eØ6c/0.1(0.80), 12x1eØ6c/0.22(2.67), 8x1eØ6c/0.1(0.80)

V-7114(C83-A4)	15 X 40	3.63	-1.40	-----	0.00	0.97	-----	0.06	2.41	-1.89
			2.30	2.60	0.70	3.08	3.53	1.01		

Arm.Superior: 1Ø16(<<1.30+0.80=2.10), 1Ø16(<<1.30+0.80=2.10) -----
Arm.Montaje: 2Ø8(<<4.99+3.69+0.09P=8.77)
Arm.Inferior: 2Ø16(<<5.03+3.69+0.18P=8.90)
Estribos: 15x1eØ6c/0.22(3.16)

Viga continua 52 --- Grupo de plantas: 7

Viga	Sección	Luz	M.Izq.	M.Cent.	M.Der.	A.Izq.	A.Cent.	A.Der.	Cort.Izq.	Cort.Der.
V-7115(T10-C22)	15 X 40	3.56	0.00	-----	-3.70	0.03	-----	3.67	1.17	-6.18
			0.80	1.80	0.20	1.04	2.38	0.89		

Arm.Superior: ----- 1Ø16(1.15>>), 1Ø16(1.15>>)
Arm.Montaje: 2Ø8(0.09P+3.61>>)
Arm.Inferior: 2Ø12(0.13P+3.61>>), 1Ø10(2.15)
Estribos: 11x1eØ6c/0.22(2.28), 4x1eØ6c/0.2(0.80)

V-7116(C22-C11)	15 X 40	4.34	-3.90	-----	-1.80	4.51	-----	2.38	8.09	-3.86
			0.10	2.50	1.10	0.89	3.33	1.46		

Arm.Superior: 1Ø16(<<1.15+1.45=2.60), 1Ø16(<<1.15+1.45=2.60) ----- 2Ø10(1.04+0.11P=1.15)
Arm.Montaje: 2Ø8(<<3.70+4.42+0.12P=8.24)
Arm.Inferior: 2Ø12(<<3.74+4.42+0.13P=8.29), 1Ø12(3.10)
Estribos: 7x1eØ6c/0.13(0.80), 14x1eØ6c/0.22(3.04)

IF-2026-34355629-GCABA-DGROC

Viga continua 53 --- Grupo de plantas: 7

Viga	Sección	Luz	M.Izq.	M.Cent.	M.Der.	A.Izq.	A.Cent.	A.Der.	Cort.Izq.	Cort.Der.
V-7117(-)	15 X 40	3.08	-1.00	-----	-0.20	1.38	0.89	0.89	1.10	-0.49
			-----	0.20	0.10	-----	0.89	0.89		

Arm.Superior: 2Ø10(0.11P+1.09=1.20) -----
Arm.Montaje: 2Ø8(0.09P+3.41+0.09P=3.59)
Arm.Inferior: 2Ø10(0.11P+3.41+0.11P=3.63)
Estribos: 13x1eØ6c/0.22(2.70)

Viga continua 55 --- Grupo de plantas: 7

Viga	Sección	Luz	M.Izq.	M.Cent.	M.Der.	A.Izq.	A.Cent.	A.Der.	Cort.Izq.	Cort.Der.
V-7118(T16-C68)	15 X 40	6.13	-7.70	-----	-5.90	10.76	-----	7.30	10.90	-9.42
			0.70	4.50	0.30	0.99	6.06	0.89		
V-7119(C68-C62)	15 X 40	4.65	-4.60	-----	-2.20	4.31	-----	2.51	3.03	-3.18
			-----	1.00	0.00	-----	1.31	0.89		
V-7120(C62-C55)	15 X 40	4.65	-2.10	-----	-5.10	2.20	-----	4.82	2.92	-3.76
			0.10	1.10	-----	0.89	1.48	-----		
V-7121(C55-C51)	15 X 40	6.20	-6.20	-----	-6.60	7.65	-----	7.29	9.28	-7.79
			0.10	3.80	0.20	0.89	5.14	0.89		
V-7122(C51-T11)	15 X 40	6.13	-6.60	-----	-6.50	7.11	-----	8.83	8.51	-9.28
			0.30	3.70	0.50	0.89	5.04	0.89		

Arm.Superior: 1Ø25(0.56P+2.44=3.00), 1Ø25(0.56P+2.09=2.65) ----- 1Ø25(2.25>>), 1Ø25(1.25>>)
Arm.Montaje: 2Ø8(0.12P+6.31>>)
Arm.Inferior: 2Ø20(0.22P+6.48=6.70)
Estribos: 9x1eØ10c/0.14(1.26), 15x1eØ6c/0.22(3.22), 7x1eØ8c/0.15(1.05)

Arm.Superior: 1Ø25(<<2.25+1.40=3.65), 1Ø25(<<1.25+0.95=2.20) ----- 1Ø10(1.30>>), 1Ø10(1.30>>)
Arm.Montaje: 2Ø8(<<6.43+5.13=11.55)
Arm.Inferior: 2Ø10(4.80>>)
Estribos: 18x1eØ6c/0.22(3.85)

Arm.Superior: 1Ø10(<<1.30+1.20=2.50), 1Ø10(<<1.30+1.20=2.50) ----- 1Ø25(1.55>>), 1Ø25(0.95>>)
Arm.Montaje: 2Ø8(5.10>>)
Arm.Inferior: 2Ø10(<<4.80+4.80=9.60)
Estribos: 18x1eØ6c/0.22(3.85)

Arm.Superior: 1Ø25(<<1.55+2.30=3.85), 1Ø25(<<0.95+1.25=2.20) ----- 1Ø25(2.25>>), 1Ø25(1.25>>)
Arm.Montaje: 2Ø8(<<5.10+6.65=11.75)
Arm.Inferior: 2Ø16(6.50), 1Ø12(3.75)
Estribos: 6x1eØ8c/0.15(0.90), 17x1eØ6c/0.22(3.62), 8x1eØ6c/0.11(0.88)

Arm.Superior: 1Ø25(<<2.25+2.20=4.45), 1Ø25(<<1.25+1.25=2.50) ----- 1Ø25(2.34+0.61P=2.95), 1Ø25(1.57+0.28P=1.85)
Arm.Montaje: 2Ø8(6.75+0.10P=6.85)
Arm.Inferior: 2Ø16(6.47+0.18P=6.65), 1Ø12(3.70)
Estribos: 5x1eØ8c/0.17(0.85), 17x1eØ6c/0.22(3.77), 7x1eØ8c/0.13(0.91)

Viga continua 54 --- Grupo de plantas: 7

Viga	Sección	Luz	M.Izq.	M.Cent.	M.Der.	A.Izq.	A.Cent.	A.Der.	Cort.Izq.	Cort.Der.
V-7123(-)	15 X 40	3.08	-0.50	-----	-1.10	0.89	0.89	1.53	0.58	-0.95
			-----	0.00	-----	-----	-----	-----		

Arm.Superior: ----- 2Ø10(1.24+0.11P=1.35)
Arm.Montaje: 2Ø8(0.09P+3.41+0.09P=3.59)
Arm.Inferior: 2Ø10(0.11P+3.41+0.11P=3.63)
Estribos: 13x1eØ6c/0.22(2.70)

Viga continua 56 --- Grupo de plantas: 7

Viga	Sección	Luz	M.Izq.	M.Cent.	M.Der.	A.Izq.	A.Cent.	A.Der.	Cort.Izq.	Cort.Der.
V-7124(C71-C69)	15 X 40	6.20	-0.90	-----	-6.60	1.03	-----	8.33	7.85	-9.81
			1.60	4.00	-----	2.16	5.46	-----		

Arm.Superior: 1Ø10(0.11P+1.79=1.90), 1Ø10(0.11P+1.79=1.90) ----- 1Ø25(2.35>>), 1Ø25(1.45>>)
Arm.Montaje: 2Ø8(0.09P+6.58>>)
Arm.Inferior: 2Ø16(0.18P+6.77=6.95), 1Ø16(3.75)
Estribos: 20x1eØ6c/0.22(4.42), 7x1eØ8c/0.14(0.98)

IF-2026-34355629-GCABA-DGROC

V-7125(C69-C65) 15 X 40 3.10 -4.50 ----- -3.20 3.97 0.89 3.21 1.89 -4.07
0.00 0.40 ----- 0.89 0.89 -----
Arm.Superior: 1Ø25(<<2.35+1.15=3.50), 1Ø25(<<1.45+0.65=2.10) ----- 1Ø16(1.30>>), 1Ø16(1.30>>)
Arm.Montaje: 2Ø8(<<6.67+3.58=10.25)
Arm.Inferior: 2Ø10(3.40)
Estribos: 11x1eØ6c/0.22(2.30)
V-7126(C65-C60) 15 X 40 3.10 -3.50 ----- -2.60 3.97 ----- 2.99 7.34 -6.40
----- 2.10 ----- ----- 2.91 -----
Arm.Superior: 1Ø16(<<1.30+1.35=2.65), 1Ø16(<<1.30+1.35=2.65) ----- 1Ø12(1.25>>), 1Ø12(1.25>>)
Arm.Montaje: 2Ø8(3.55>>)
Arm.Inferior: 2Ø12(3.45), 1Ø10(1.90)
Estribos: 8x1eØ6c/0.15(1.15), 6x1eØ6c/0.21(1.15)
V-7127(C60-C56) 15 X 40 3.10 -2.40 ----- -4.20 2.32 0.89 3.82 3.18 -2.45
----- 0.40 ----- ----- 0.89 -----
Arm.Superior: 1Ø12(<<1.25+1.10=2.35), 1Ø12(<<1.25+1.10=2.35) ----- 1Ø20(1.20>>), 1Ø20(1.20>>)
Arm.Montaje: 2Ø8(<<3.55+3.55=7.10)
Arm.Inferior: 2Ø10(3.40)
Estribos: 11x1eØ6c/0.22(2.30)
V-7128(C56-C52) 15 X 40 6.20 -5.70 ----- -7.00 7.15 ----- 7.26 8.82 -7.40
0.20 3.70 0.10 0.89 4.95 0.89
Arm.Superior: 1Ø20(<<1.20+1.85=3.05), 1Ø20(<<1.20+1.85=3.05) ----- 1Ø25(2.25>>), 1Ø25(1.25>>)
Arm.Montaje: 2Ø8(7.10)
Arm.Inferior: 2Ø16(6.50), 1Ø12(3.75)
Estribos: 5x1eØ8c/0.17(0.85), 17x1eØ6c/0.22(3.67), 8x1eØ6c/0.11(0.88)
V-7129(C52-C40) 15 X 40 6.25 -7.00 ----- -5.90 8.03 ----- 7.37 9.35 -10.14
0.10 3.70 0.50 0.89 4.97 0.89
Arm.Superior: 1Ø25(<<2.25+2.30=4.55), 1Ø25(<<1.25+1.30=2.55) ----- 1Ø25(2.20>>), 1Ø25(1.30>>)
Arm.Montaje: 2Ø8(6.71>>)
Arm.Inferior: 2Ø16(6.60), 1Ø12(3.75)
Estribos: 7x1eØ8c/0.14(0.98), 17x1eØ6c/0.22(3.61), 7x1eØ8c/0.13(0.91)
V-7130(C40-C34) 15 X 40 3.13 -4.40 ----- -2.60 4.16 0.89 2.48 2.23 -1.71
----- 0.00 ----- ----- ----- -----
Arm.Superior: 1Ø25(<<2.20+1.40=3.60), 1Ø25(<<1.30+0.65=1.95) ----- 1Ø16(1.10>>), 1Ø16(1.10>>)
Arm.Montaje: 2Ø8(<<6.71+3.60=10.30)
Arm.Inferior: 2Ø10(3.45)
Estribos: 12x1eØ6c/0.22(2.43)
V-7131(C34-C23) 15 X 40 4.90 -3.10 ----- -3.30 3.81 ----- 4.10 8.19 -5.22
0.50 2.10 0.00 0.89 2.83 0.89
Arm.Superior: 1Ø16(<<1.10+1.25=2.35), 1Ø16(<<1.10+1.25=2.35) ----- 1Ø16(1.35>>), 1Ø16(1.35>>)
Arm.Montaje: 2Ø8(5.35>>)
Arm.Inferior: 2Ø12(5.20), 1Ø10(2.95)
Estribos: 6x1eØ6c/0.15(0.80), 16x1eØ6c/0.22(3.45)
V-7132(C23-A15) 15 X 40 3.15 -2.80 ----- 0.00 2.85 ----- ----- 3.03 -1.18
----- 0.90 0.70 ----- 1.18 0.89
Arm.Superior: 1Ø16(<<1.35+1.10=2.45), 1Ø16(<<1.35+1.10=2.45) -----
Arm.Montaje: 2Ø8(<<5.35+3.21=8.55)
Arm.Inferior: 2Ø10(3.38+0.12P=3.50)
Estribos: 13x1eØ6c/0.22(2.78)

Viga continua 57 --- Grupo de plantas: 7

Viga	Sección	Luz	M.Izq.	M.Cent.	M.Der.	A.Izq.	A.Cent.	A.Der.	Cort.Izq.	Cort.Der.
V-7133(C99-C91)	15 X 80	2.78	-0.20	-----	0.70	1.88	-----	-----	2.11	0.12
			1.00	3.00	3.40	1.88	1.91	2.17		

Arm.Superior: 1Ø10(0.11P+0.74=0.85), 1Ø10(0.11P+0.74=0.85) ----- 1Ø10(0.65>>), 1Ø10(0.65>>)
Arm.Montaje: 2Ø8(0.09P+2.86>>)
Arm.Piel: 2Ø8(0.09P+3.06=3.15), 2Ø8(0.09P+3.06=3.15)
Arm.Inferior: 2Ø12(0.15P+2.86>>)
Estribos: 12x1eØ8c/0.2(2.38)

V-7134(C91-C79)	15 X 80	5.62	-0.80	-----	-5.80	1.88	-----	3.62	2.46	-4.04
			2.80	3.90	-----	1.88	2.51	-----		

Arm.Superior: 1Ø10(<<0.65+1.25=1.90), 1Ø10(<<0.65+1.25=1.90) ----- 1Ø16(2.62+0.18P=2.80), 1Ø16(2.62+0.18P=2.80), 1Ø12(0.10>>), 1Ø12(0.10>>)
Arm.Montaje: 2Ø8(<<2.95+6.00+0.09P=9.04)
Arm.Piel: 4Ø8(5.95)
Arm.Inferior: 2Ø12(<<3.01+5.79=8.80), 1Ø10(4.45)

IF-2026-34355629-GCABA-DGROC

Estribos: 25x1eØ8c/0.2(4.92)

V-7135(C79-C71)	15 X 55	3.23	-4.70	-----	-0.10	2.69	1.26	1.26	3.41	-0.45
			-----	0.20	0.10	-----	1.26	1.26		

Arm.Superior: 1Ø12(<<0.10+2.80=2.90), 1Ø12(<<0.10+2.80=2.90) -----
Arm.Montaje: 2Ø8(4.06+0.09P=4.15)
Arm.Inferior: 2Ø10(3.79+0.11P=3.90)
Estribos: 12x1eØ6c/0.22(2.43)

Viga continua 58 --- Grupo de plantas: 7

Viga	Sección	Luz	M.Izq.	M.Cent.	M.Der.	A.Izq.	A.Cent.	A.Der.	Cort.Izq.	Cort.Der.
V-7136(C24-A17)	15 X 40	3.15	-2.20	-----	0.00	2.87	0.89	-----	2.88	-1.16
			-----	0.70	0.50	-----	0.89	0.89		

Arm.Superior: 1Ø12(0.13P+1.62=1.75), 1Ø12(0.13P+1.62=1.75) -----
Arm.Montaje: 2Ø8(0.09P+3.48=3.57)
Arm.Inferior: 2Ø10(0.11P+3.48+0.11P=3.70)
Estribos: 13x1eØ6c/0.22(2.78)

Viga continua 59 --- Grupo de plantas: 7

Viga	Sección	Luz	M.Izq.	M.Cent.	M.Der.	A.Izq.	A.Cent.	A.Der.	Cort.Izq.	Cort.Der.
V-7137(C72-C70)	15 X 55	5.95	-2.70	-----	-4.80	2.52	-----	4.51	3.40	-4.10
			1.30	4.00	-----	1.27	3.86	-----		

Arm.Superior: 2Ø10(0.11P+1.54=1.65) ----- 1Ø16(1.80>>), 1Ø16(1.80>>)
Arm.Montaje: 2Ø8(0.09P+6.18>>)
Arm.Inferior: 2Ø16(0.18P+6.37=6.55)
Estribos: 25x1eØ6c/0.22(5.30)

V-7138(C70-C66)	15 X 55	3.10	-3.30	-----	-2.40	2.29	1.26	2.18	2.36	-2.71
			0.00	0.30	-----	1.26	1.26	-----		

Arm.Superior: 1Ø16(<<3.10>>), 1Ø16(<<3.10>>) -----
Arm.Montaje: 2Ø8(<<6.27+3.58=9.85)
Arm.Inferior: 2Ø10(3.28>>)
Estribos: 11x1eØ6c/0.22(2.30)

V-7139(C66-C61)	15 X 55	3.10	-1.70	-----	-1.60	1.47	-----	1.45	1.83	-1.81
			-----	1.00	-----	-----	1.26	-----		

Arm.Superior: 1Ø16(<<4.90+1.25=6.15), 1Ø16(<<4.90+1.25=6.15) ----- 2Ø10(1.25>>)
Arm.Montaje: 2Ø8(3.55>>)
Arm.Inferior: 2Ø10(<<3.10>>)
Estribos: 11x1eØ6c/0.22(2.30)

V-7140(C61-C57)	15 X 55	3.10	-2.10	-----	-2.70	1.86	1.26	1.93	2.86	-2.43
			-----	0.50	0.10	-----	1.26	1.26		

Arm.Superior: 2Ø10(<<1.25+1.35=2.60) ----- 1Ø16(1.20>>), 1Ø16(1.20>>)
Arm.Montaje: 2Ø8(<<3.55+3.55=7.10)
Arm.Inferior: 2Ø10(<<6.38+3.27=9.65)
Estribos: 11x1eØ6c/0.22(2.30)

V-7141(C57-C53)	15 X 55	6.20	-3.90	-----	-5.80	3.67	-----	4.34	3.51	-3.56
			0.10	3.30	-----	1.26	3.13	-----		

Arm.Superior: 1Ø16(<<1.20+1.70=2.90), 1Ø16(<<1.20+1.70=2.90) ----- 1Ø20(1.85>>), 1Ø20(1.85>>)
Arm.Montaje: 2Ø8(7.10)
Arm.Inferior: 2Ø12(6.55), 1Ø12(3.75)
Estribos: 25x1eØ6c/0.22(5.40)

V-7142(C53-C41)	15 X 55	6.00	-6.50	-----	-3.40	5.95	-----	3.22	5.25	-5.68
			-----	5.20	2.40	-----	4.99	2.30		

Arm.Superior: 1Ø20(<<1.85+2.00=3.85), 1Ø20(<<1.85+2.00=3.85) ----- 1Ø12(1.57+0.13P=1.70), 1Ø12(1.57+0.13P=1.70)
Arm.Montaje: 2Ø8(6.66+0.09P=6.75)
Arm.Inferior: 2Ø16(6.37+0.18P=6.55), 1Ø12(3.75)
Estribos: 25x1eØ6c/0.22(5.40)

Viga continua 60 --- Grupo de plantas: 7

Viga	Sección	Luz	M.Izq.	M.Cent.	M.Der.	A.Izq.	A.Cent.	A.Der.	Cort.Izq.	Cort.Der.
V-7143(C35-C25)	15 X 55	3.26	-0.50	-----	-7.10	1.26	1.33	5.24	0.21	-2.03
			0.00	0.00	-----	1.26	1.26	-----		

Arm.Superior: 1Ø25(0.28P+3.44>>) ----- 1Ø25(0.70>>)

Arm.Montaje: 2Ø8(0.09P+3.43>>)
Arm.Inferior: 2Ø10(0.11P+3.59=3.70)
Estribos: 13x1eØ6c/0.22(2.76)

M-7144(C25-A16)	15 X 55	4.47	-9.60	-----	0.00	8.94	2.39	-----	8.25	-0.81
			-----	0.70	0.70	-----	1.26	1.26		

Arm.Superior: 1Ø25(<<3.72+2.93=6.65), 1Ø25(<<0.70+1.70=2.40) -----
Arm.Montaje: 2Ø8(<<3.52+4.52=8.04)
Arm.Inferior: 2Ø12(4.67+0.13P=4.80)
Estribos: 5x1eØ6c/0.17(0.80), 15x1eØ6c/0.22(3.29)

• SOBRE 6° PISO

Viga continua 1 --- Grupo de plantas: 8

Viga	Sección	Luz	M.Izq.	M.Cent.	M.Der.	A.Izq.	A.Cent.	A.Der.	Cort.Izq.	Cort.Der.
V-8001(C6-C7)	15 X 55	5.42	-2.90	-----	-4.40	2.70	-----	3.86	3.18	-4.12
			0.30	2.50	-----	1.26	2.41	-----		

Arm.Superior: 1Ø12(0.13P+1.87=2.00), 1Ø12(0.13P+1.87=2.00) ----- 1Ø16(1.75>>), 1Ø16(1.75>>)
Arm.Montaje: 2Ø8(0.09P+5.80>>)
Arm.Inferior: 2Ø12(0.13P+5.80>>), 1Ø10(3.30)
Estribos: 21x1eØ6c/0.22(4.62)

V-8002(C7-C8)	15 X 55	5.42	-4.20	-----	-5.40	3.33	-----	4.55	4.18	-7.01
			0.00	3.00	-----	1.26	2.90	-----		

Arm.Superior: 1Ø16(<<1.75+1.60=3.35), 1Ø16(<<1.75+1.60=3.35) ----- 1Ø16(1.65>>), 1Ø16(1.65>>)
Arm.Montaje: 2Ø8(<<5.89+5.91=11.80)
Arm.Inferior: 2Ø12(<<5.93+5.62=11.55), 1Ø10(3.30)
Estribos: 21x1eØ6c/0.22(4.62)

V-8003(C8-C9)	15 X 55	5.42	-5.20	-----	-4.30	4.06	-----	3.77	6.56	-4.43
			0.20	2.90	-----	1.26	2.82	-----		

Arm.Superior: 1Ø16(<<1.65+1.55=3.20), 1Ø16(<<1.65+1.55=3.20) ----- 1Ø16(1.75>>), 1Ø16(1.75>>)
Arm.Montaje: 2Ø8(5.87>>)
Arm.Inferior: 2Ø12(5.60>>), 1Ø10(3.30)
Estribos: 22x1eØ6c/0.22(4.63)

V-8004(C9-C10)	15 X 55	5.43	-4.10	-----	-5.10	3.18	-----	4.29	3.92	-6.59
			0.10	2.70	-----	1.26	2.60	-----		

Arm.Superior: 1Ø16(<<1.75+1.60=3.35), 1Ø16(<<1.75+1.60=3.35) ----- 1Ø16(1.65>>), 1Ø16(1.65>>)
Arm.Montaje: 2Ø8(<<5.87+5.88=11.75)
Arm.Inferior: 2Ø12(<<5.60+5.60=11.20), 1Ø10(3.30)
Estribos: 22x1eØ6c/0.22(4.63)

V-8005(C10-C11)	15 X 55	5.43	-5.00	-----	-4.40	3.89	-----	4.00	6.20	-4.38
			0.20	3.30	-----	1.26	3.18	-----		

Arm.Superior: 1Ø16(<<1.65+1.55=3.20), 1Ø16(<<1.65+1.55=3.20) ----- 1Ø16(1.75>>), 1Ø16(1.75>>)
Arm.Montaje: 2Ø8(5.88>>)
Arm.Inferior: 2Ø12(5.75), 1Ø12(3.30)
Estribos: 22x1eØ6c/0.22(4.63)

V-8006(C11-C12)	15 X 55	4.96	-2.90	-----	-11.20	2.03	1.26	4.20	1.38	-3.59
			0.20	0.70	-----	1.26	1.26	-----		

Arm.Superior: 1Ø16(<<1.75+1.25=3.00), 1Ø16(<<1.75+1.25=3.00) ----- 1Ø16(2.05>>), 1Ø16(2.05>>)
Arm.Montaje: 2Ø8(<<5.88+5.42=11.30)
Arm.Inferior: 2Ø10(5.30)
Estribos: 20x1eØ6c/0.22(4.26)

M-8007(C12-A16)	15 X 80	4.54	-16.50	-----	0.00	10.53	5.11	1.88	7.97	-0.00
			-----	-0.40	0.00	-----	-----	0.01		

Arm.Superior: 1Ø16(<<2.05+0.40=2.45), 1Ø16(<<2.05+0.40=2.45), 1Ø25(0.28P+2.67=2.95), 1Ø25(0.28P+4.77=5.05) -----
Arm.Montaje: 2Ø8(0.09P+4.79+0.09P=4.97)
Arm.Piel: 2Ø8(4.71+0.09P=4.80), 2Ø8(4.71+0.09P=4.80)
Arm.Inferior: 2Ø12(4.71+0.14P=4.85)
Estribos: 22x1eØ8c/0.2(4.22)

Viga continua 2 --- Grupo de plantas: 8

Viga	Sección	Luz	M.Izq.	M.Cent.	M.Der.	A.Izq.	A.Cent.	A.Der.	Cort.Izq.	Cort.Der.
M-8008(A28-)	18 X 55	0.67	0.00	-----	-5.60	1.51	2.95	5.32	0.00	-11.15
			0.10	-0.30	-----	0.05	-----	-----		
Arm.Superior: 1Ø16(0.18P+0.65>>), 1Ø16(0.18P+0.65>>) -----										
Arm.Montaje: 2Ø10(0.11P+0.65>>)										
Arm.Inferior: 2Ø12(0.15P+1.00=1.15), 1Ø10(0.11P+0.84=0.95)										
Estribos: 5x1eØ6c/0.15(0.63)										
V-8009(-C1)	18 X 55	3.05	-5.60	-----	-1.40	4.46	1.51	1.51	5.46	-11.15
			-----	0.70	0.30	-----	1.51	1.51		
Arm.Superior: 1Ø16(<<0.83+1.37=2.20), 1Ø16(<<0.83+1.37=2.20) -----										
Arm.Montaje: 2Ø10(<<0.76+3.34=4.10)										
Arm.Inferior: 2Ø10(3.29>>)										
Estribos: 16x1eØ6c/0.18(2.78)										
V-8010(C1-C2)	15 X 55	2.95	-0.90	-----	-6.60	1.26	1.72	4.95	0.33	-4.63
			1.00	0.60	-----	1.26	1.26	-----		
Arm.Superior: 1Ø20(2.95>>), 1Ø20(2.95>>) -----										
Arm.Montaje: 2Ø8(3.26>>)										
Arm.Inferior: 2Ø10(<<3.29+3.11=6.40)										
Estribos: 11x1eØ6c/0.22(2.30)										
V-8011(C2-C3)	15 X 55	6.20	-7.60	-----	-6.40	6.78	-----	5.02	9.09	-7.10
			-----	4.50	0.60	-----	4.27	1.26		
Arm.Superior: 1Ø20(<<2.95+2.00=4.95), 1Ø20(<<2.95+2.00=4.95) ----- 1Ø20(1.70>>), 1Ø20(1.70>>)										
Arm.Montaje: 2Ø8(<<3.26+6.64=9.90)										
Arm.Inferior: 2Ø16(6.50), 1Ø12(3.75)										
Estribos: 5x1eØ6c/0.18(0.80), 21x1eØ6c/0.22(4.60)										
V-8012(C3-C4)	15 X 55	6.20	-6.60	-----	-5.70	5.69	-----	4.30	7.41	-3.41
			-----	3.30	0.20	-----	3.18	1.26		
Arm.Superior: 1Ø20(<<1.70+1.90=3.60), 1Ø20(<<1.70+1.90=3.60) ----- 1Ø20(1.80>>), 1Ø20(1.80>>)										
Arm.Montaje: 2Ø8(7.10)										
Arm.Inferior: 2Ø12(6.50), 1Ø12(3.75)										
Estribos: 25x1eØ6c/0.22(5.40)										
V-8013(C4-C5)	15 X 55	6.00	-6.80	-----	-2.00	6.15	-----	1.87	5.50	-5.04
			-----	5.10	2.90	-----	4.85	2.80		
Arm.Superior: 1Ø20(<<1.80+2.10=3.90), 1Ø20(<<1.80+2.10=3.90) ----- 2Ø10(1.54+0.11P=1.65)										
Arm.Montaje: 2Ø8(6.66+0.09P=6.75)										
Arm.Inferior: 2Ø16(6.37+0.18P=6.55), 1Ø12(3.90)										
Estribos: 25x1eØ6c/0.22(5.40)										

Viga continua 3 --- Grupo de plantas: 8

Viga	Sección	Luz	M.Izq.	M.Cent.	M.Der.	A.Izq.	A.Cent.	A.Der.	Cort.Izq.	Cort.Der.
V-8014(C23-C24)	15 X 40	3.10	-0.60	-----	-1.00	0.89	-----	1.31	1.25	-1.68
			0.10	0.80	0.00	0.89	1.05	0.89		
Arm.Superior: ----- 2Ø10(0.84+0.11P=0.95)										
Arm.Montaje: 2Ø8(0.09P+3.26+0.09P=3.44)										
Arm.Inferior: 2Ø10(0.11P+3.26+0.11P=3.48)										
Estribos: 14x1eØ6c/0.22(2.90)										

Viga continua 5 --- Grupo de plantas: 8

Viga	Sección	Luz	M.Izq.	M.Cent.	M.Der.	A.Izq.	A.Cent.	A.Der.	Cort.Izq.	Cort.Der.
V-8015(A46-A47)	15 X 40	1.44	-0.10	-----	-0.20	0.09	-----	0.27	5.88	-8.85
			1.50	1.50	0.70	2.04	2.01	0.97		
Arm.Montaje: 2Ø8(0.09P+1.51+0.09P=1.69)										
Arm.Inferior: 2Ø12(0.13P+1.51+0.13P=1.77)										
Estribos: 10x1eØ6c/0.14(1.33)										

Viga continua 7 --- Grupo de plantas: 8

Viga	Sección	Luz	M.Izq.	M.Cent.	M.Der.	A.Izq.	A.Cent.	A.Der.	Cort.Izq.	Cort.Der.
V-8016(C30-C31)	15 X 55	5.43	-2.80	-----	-4.00	2.61	-----	3.59	3.29	-3.57
			0.30	2.60	-----	1.26	2.45	-----		
Arm.Superior: 1Ø12(0.13P+1.87=2.00), 1Ø12(0.13P+1.87=2.00) ----- 1Ø16(1.75>>), 1Ø16(1.75>>)										
Arm.Montaje: 2Ø8(0.09P+5.81>>)										

IF-2026-34355629-GCABA-DGROC

Arm.Inferior: 2Ø12(0.13P+5.81>>), 1Ø10(3.30)
Estribos: 22x1eØ6c/0.22(4.63)

V-8017(C31-C32)	15 X 55	5.42	-3.50	-----	-3.10	2.60	-----	2.70	2.82	-2.98	
			0.00	1.90	-----	1.26	1.80	-----			

Arm.Superior: 1Ø16(<<1.75+1.50=3.25), 1Ø16(<<1.75+1.50=3.25) ----- 1Ø12(1.60>>), 1Ø12(1.60>>)
Arm.Montaje: 2Ø8(<<5.90+5.90=11.80)
Arm.Inferior: 2Ø12(<<5.94+5.61=11.55)
Estribos: 21x1eØ6c/0.22(4.62)

V-8018(C32-C33)	15 X 55	5.43	-2.90	-----	-4.00	2.24	-----	3.07	2.61	-3.12	
			0.10	1.90	-----	1.26	1.78	-----			

Arm.Superior: 1Ø12(<<1.60+1.50=3.10), 1Ø12(<<1.60+1.50=3.10) ----- 1Ø16(1.70>>), 1Ø16(1.70>>)
Arm.Montaje: 2Ø8(5.88>>)
Arm.Inferior: 2Ø12(5.59>>)
Estribos: 22x1eØ6c/0.22(4.63)

V-8019(C33-A9)	15 X 55	5.78	-4.20	-----	-0.10	3.70	-----	1.26	4.17	-6.04	
			-----	3.40	2.30	-----	3.27	2.18			

Arm.Superior: 1Ø16(<<1.70+1.75=3.45), 1Ø16(<<1.70+1.75=3.45) ----- 2Ø10(1.34+0.11P=1.45)
Arm.Montaje: 2Ø8(<<5.88+5.83+0.09P=11.80)
Arm.Inferior: 2Ø12(<<5.59+5.83+0.13P=11.55), 1Ø12(4.70)
Estribos: 25x1eØ6c/0.22(5.30)

Viga continua 8 --- Grupo de plantas: 8

Viga	Sección	Luz	M.Izq.	M.Cent.	M.Der.	A.Izq.	A.Cent.	A.Der.	Cort.Izq.	Cort.Der.
V-8020(C34-C35)	15 X 40	6.27	-0.10	-----	-3.80	0.11	-----	5.09	3.05	-4.41
			2.10	3.50	0.60	2.90	4.75	0.89		

Arm.Superior: ----- 1Ø16(1.52+0.18P=1.70), 2Ø16(1.52+0.18P=1.70)
Arm.Montaje: 2Ø8(0.12P+6.48+0.12P=6.72)
Arm.Inferior: 2Ø16(0.18P+6.48+0.18P=6.84), 1Ø12(3.80)
Estribos: 28x1eØ6c/0.22(6.03)

Viga continua 6 --- Grupo de plantas: 8

Viga	Sección	Luz	M.Izq.	M.Cent.	M.Der.	A.Izq.	A.Cent.	A.Der.	Cort.Izq.	Cort.Der.
V-8021(T9a-T10b)	15 X 40	1.48	0.00	-----	0.00	0.05	-----	0.05	3.43	-3.38
			0.70	0.90	0.50	1.00	1.23	0.89		

Arm.Montaje: 2Ø8(0.09P+1.51+0.09P=1.69)
Arm.Inferior: 2Ø10(0.11P+1.51+0.11P=1.73)
Estribos: 7x1eØ6c/0.22(1.40)

Viga continua 4 --- Grupo de plantas: 8

Viga	Sección	Luz	M.Izq.	M.Cent.	M.Der.	A.Izq.	A.Cent.	A.Der.	Cort.Izq.	Cort.Der.
V-8022(T10a-C34)	15 X 40	1.75	-0.10	-----	-0.20	0.89	0.89	0.89	0.94	-0.14
			0.10	0.10	0.00	0.89	0.89	0.04		

Arm.Montaje: 2Ø8(0.09P+1.84+0.09P=2.02)
Arm.Inferior: 2Ø10(0.13P+1.84+0.13P=2.10)
Estribos: 8x1eØ6c/0.22(1.61)

Viga continua 9 --- Grupo de plantas: 8

Viga	Sección	Luz	M.Izq.	M.Cent.	M.Der.	A.Izq.	A.Cent.	A.Der.	Cort.Izq.	Cort.Der.
V-8023(C26-C27)	15 X 55	6.57	-2.10	-----	-6.60	1.99	-----	6.01	2.91	-5.79
			2.30	5.30	-----	2.19	5.07	-----		

Arm.Superior: 2Ø10(0.11P+1.54=1.65) ----- 1Ø20(2.00>>), 1Ø20(2.00>>)
Arm.Montaje: 2Ø8(0.11P+6.66>>)
Arm.Inferior: 2Ø16(0.18P+7.03+0.18P=7.39), 1Ø12(3.95)
Estribos: 28x1eØ6c/0.22(6.08)

V-8024(C27-A29)	15 X 40	3.53	-5.10	-----	-0.20	4.78	-----	0.25	3.78	-8.42	
			-----	1.90	1.80	-----	2.55	2.39			

Arm.Superior: 1Ø20(<<2.00+1.35=3.35), 1Ø20(<<2.00+1.35=3.35) -----
Arm.Montaje: 2Ø8(<<6.77+3.59+0.09P=10.44)
Arm.Inferior: 2Ø12(3.77+0.13P=3.90), 1Ø10(3.74+0.11P=3.85)
Estribos: 10x1eØ6c/0.22(2.26), 7x1eØ6c/0.13(0.80)

Viga continua 10 --- Grupo de plantas: 8

Viga	Sección	Luz	M.Izq.	M.Cent.	M.Der.	A.Izq.	A.Cent.	A.Der.	Cort.Izq.	Cort.Der.
V-8025(A8-C28)	15 X 40	1.98	-0.10	-----	-0.70	0.11	-----	0.52	3.56	-1.57
			0.50	2.70	2.70	0.89	3.68	3.44		
V-8026(C28-C29)	15 X 55	4.45	-2.20	-----	-0.80	2.07	-----	1.26	2.71	-1.78
			0.30	2.00	1.00	1.26	1.92	1.26		

Arm.Superior: ----- 2Ø10(0.45>>)
Arm.Montaje: 2Ø8(0.09P+2.03>>)
Arm.Inferior: 2Ø16(0.18P+2.22=2.40)
Estribos: 7x1eØ6c/0.22(1.51)

Arm.Superior: 2Ø10(<<0.45+1.40=1.85) ----- 2Ø10(1.19+0.11P=1.30)
Arm.Montaje: 2Ø8(<<2.12+4.63+0.09P=6.84)
Arm.Inferior: 2Ø12(0.13P+5.01+0.13P=5.27)
Estribos: 18x1eØ6c/0.22(3.85)

Viga continua 11 --- Grupo de plantas: 8

Viga	Sección	Luz	M.Izq.	M.Cent.	M.Der.	A.Izq.	A.Cent.	A.Der.	Cort.Izq.	Cort.Der.
V-8027(C36-C37)	15 X 55	4.90	-1.00	-----	-2.50	1.26	-----	2.35	2.26	-3.09
			1.10	2.40	0.00	1.26	2.32	-----		
V-8028(C37-A25)	15 X 40	2.17	-1.00	-----	0.00	0.75	-----	0.04	0.48	-1.68
			1.90	1.80	0.40	2.55	2.49	0.89		

Arm.Superior: 2Ø10(0.11P+1.19=1.30) ----- 2Ø10(1.50>>)
Arm.Montaje: 2Ø8(0.09P+4.98>>)
Arm.Inferior: 2Ø10(0.11P+5.36+0.11P=5.58), 1Ø10(3.70)
Estribos: 20x1eØ6c/0.22(4.40)

Arm.Superior: 2Ø10(<<1.50+0.50=2.00) -----
Arm.Montaje: 2Ø8(<<5.07+2.23+0.09P=7.39)
Arm.Inferior: 2Ø12(2.42+0.13P=2.55), 1Ø10(2.40)
Estribos: 8x1eØ6c/0.22(1.70)

Viga continua 12 --- Grupo de plantas: 8

Viga	Sección	Luz	M.Izq.	M.Cent.	M.Der.	A.Izq.	A.Cent.	A.Der.	Cort.Izq.	Cort.Der.
V-8029(A24-C38)	15 X 40	1.98	-0.10	-----	-1.60	0.09	-----	1.09	3.03	-1.04
			0.60	2.20	2.10	0.89	2.98	2.72		
V-8030(C38-C39)	15 X 55	5.09	-3.90	-----	-0.60	3.63	-----	1.26	4.14	-1.86
			-----	2.50	1.40	-----	2.44	1.37		

Arm.Superior: ----- 1Ø16(0.45>>), 1Ø16(0.45>>)
Arm.Montaje: 2Ø8(0.09P+2.04>>)
Arm.Inferior: 2Ø12(0.13P+2.22=2.35), 1Ø10(2.20)
Estribos: 7x1eØ6c/0.22(1.51)

Arm.Superior: 1Ø16(<<0.45+1.70=2.15), 1Ø16(<<0.45+1.70=2.15) ----- 2Ø10(1.24+0.11P=1.35)
Arm.Montaje: 2Ø8(<<2.13+5.18+0.09P=7.39)
Arm.Inferior: 2Ø12(0.13P+5.55+0.13P=5.81), 1Ø10(3.10)
Estribos: 21x1eØ6c/0.22(4.60)

Viga continua 13 --- Grupo de plantas: 8

Viga	Sección	Luz	M.Izq.	M.Cent.	M.Der.	A.Izq.	A.Cent.	A.Der.	Cort.Izq.	Cort.Der.
V-8031(T11a-C40)	15 X 40	1.83	-3.90	-----	0.00	5.26	3.18	1.29	4.47	-0.00
			-----	-0.30	0.00	-----	-----	0.05		

Arm.Superior: 1Ø16(0.18P+2.09+0.18P=2.45), 2Ø16(0.18P+2.09+0.18P=2.45) -----
Arm.Montaje: 2Ø8(0.11P+2.09+0.11P=2.31)
Arm.Inferior: 2Ø10(0.13P+2.09+0.13P=2.35)
Estribos: 7x1eØ6c/0.22(1.54)

Viga continua 14 --- Grupo de plantas: 8

Viga	Sección	Luz	M.Izq.	M.Cent.	M.Der.	A.Izq.	A.Cent.	A.Der.	Cort.Izq.	Cort.Der.
V-8032(C40-C41)	15 X 45	6.28	0.00	-----	-4.40	0.03	-----	5.23	2.31	-4.39
			2.70	5.00	1.00	3.23	5.99	1.19		

Arm.Superior: ----- 1Ø16(1.57+0.18P=1.75), 2Ø16(1.57+0.18P=1.75)
Arm.Montaje: 2Ø8(0.12P+6.48+0.12P=6.72)
Arm.Inferior: 2Ø16(0.18P+6.48+0.18P=6.84), 1Ø16(4.40)
Estribos: 28x1eØ6c/0.22(6.03)

Viga continua 15 --- Grupo de plantas: 8

Viga	Sección	Luz	M.Izq.	M.Cent.	M.Der.	A.Izq.	A.Cent.	A.Der.	Cort.Izq.	Cort.Der.
V-8033(C42-A27)	15 X 40	5.90	-3.80	-----	-2.30	4.87	-----	3.07	5.38	-2.51
			-----	2.30	0.60	-----	3.07	0.89		

Arm.Superior: 1Ø16(0.18P+1.92=2.10), 1Ø16(0.18P+1.92=2.10) ----- 1Ø12(1.30>>), 1Ø12(1.30>>)
Arm.Montaje: 2Ø8(0.09P+6.71=6.80)
Arm.Inferior: 2Ø12(0.13P+6.42=6.55), 1Ø12(3.55)
Estribos: 4x1eØ6c/0.2(0.80), 22x1eØ6c/0.22(4.68)

V-8034(A27-C44)	15 X 40	5.90	-2.30	-----	-4.10	3.13	-----	5.22	2.51	-6.46
			0.60	2.20	-----	0.89	3.00	-----		

Arm.Superior: 1Ø12(<<1.30+1.30=2.60), 1Ø12(<<1.30+1.30=2.60) ----- 1Ø16(1.87+0.18P=2.05), 2Ø16(1.87+0.18P=2.05)
Arm.Montaje: 2Ø8(6.71+0.09P=6.80)
Arm.Inferior: 2Ø12(6.42+0.13P=6.55), 1Ø10(3.55)
Estribos: 21x1eØ6c/0.22(4.68), 5x1eØ6c/0.18(0.80)

Viga continua 16 --- Grupo de plantas: 8

Viga	Sección	Luz	M.Izq.	M.Cent.	M.Der.	A.Izq.	A.Cent.	A.Der.	Cort.Izq.	Cort.Der.
V-8035(C45-C46)	15 X 55	5.10	-0.70	-----	-4.60	1.26	-----	3.75	1.76	-3.68
			1.30	2.20	-----	1.26	2.14	-----		

Arm.Superior: 2Ø10(0.11P+1.24=1.35) ----- 1Ø16(1.80>>), 1Ø16(1.80>>)
Arm.Montaje: 2Ø8(0.09P+5.18>>)
Arm.Inferior: 2Ø12(0.13P+5.37=5.50)
Estribos: 21x1eØ6c/0.22(4.60)

V-8036(C46-C47)	15 X 55	6.20	-4.60	-----	-5.80	3.94	-----	4.86	4.00	-6.92
			-----	3.60	0.10	-----	3.42	1.26		

Arm.Superior: 1Ø16(<<1.80+1.85=3.65), 1Ø16(<<1.80+1.85=3.65) ----- 1Ø16(1.75>>), 1Ø16(1.75>>)
Arm.Montaje: 2Ø8(<<5.27+6.69=11.95)
Arm.Inferior: 2Ø16(6.50)
Estribos: 25x1eØ6c/0.22(5.40)

V-8037(C47-C48)	15 X 55	6.20	-5.80	-----	-5.20	4.50	-----	4.63	7.20	-4.24
			0.50	3.80	-----	1.26	3.60	-----		

Arm.Superior: 1Ø16(<<1.75+1.60=3.35), 1Ø16(<<1.75+1.60=3.35) ----- 1Ø16(1.95>>), 1Ø16(1.95>>)
Arm.Montaje: 2Ø8(6.69>>)
Arm.Inferior: 2Ø16(6.50)
Estribos: 25x1eØ6c/0.22(5.40)

V-8038(C48-C49)	15 X 55	5.09	-4.90	-----	-0.70	3.66	-----	1.26	3.53	-1.94
			-----	2.30	1.20	-----	2.17	1.26		

Arm.Superior: 1Ø16(<<1.95+1.70=3.65), 1Ø16(<<1.95+1.70=3.65) ----- 2Ø10(1.24+0.11P=1.35)
Arm.Montaje: 2Ø8(<<6.69+5.18+0.09P=11.95)
Arm.Inferior: 2Ø12(5.37+0.13P=5.50)
Estribos: 21x1eØ6c/0.22(4.60)

Viga continua 17 --- Grupo de plantas: 8

Viga	Sección	Luz	M.Izq.	M.Cent.	M.Der.	A.Izq.	A.Cent.	A.Der.	Cort.Izq.	Cort.Der.
V-8039(C50-C51)	15 X 45	6.39	-5.90	-----	-6.70	7.01	-----	7.85	11.69	-10.93
			3.20	7.50	2.70	3.80	8.94	3.19		

Arm.Superior: 1Ø16(0.23P+1.52=1.75), 2Ø16(0.23P+1.52=1.75) ----- 1Ø25(2.05>>), 1Ø25(1.32>>)
Arm.Montaje: 2Ø8(0.14P+6.47>>)
Arm.Inferior: 2Ø25(0.28P+6.55+0.28P=7.11)
Estribos: 9x1eØ8c/0.13(1.17), 17x1eØ6c/0.22(3.70), 11x1eØ8c/0.12(1.32)

V-8040(C51-C52)	15 X 40	1.73	-5.80	-----	-6.90	6.98	7.23	8.54	-0.13	-1.86
			-----	-2.90	-----	-----	-----	-----		

Arm.Superior: 1Ø25(<<1.74>>), 1Ø25(<<1.74>>) -----

IF-2026-34355629-GCABA-DGROC

Arm.Montaje: 2Ø8(<<6.61+2.19=8.80)
Arm.Inferior: 2Ø10(1.90)
Estribos: 7x1eØ6c/0.22(1.54)

V-8041(C52-C53)	15 X 45	6.32	-7.30	-----	-4.40	8.57	-----	5.24	10.81	-8.81
			2.20	7.40	3.50	2.64	8.79	4.13		

Arm.Superior: 1Ø25(<<3.79+2.12=5.90), 1Ø25(<<3.05+1.30=4.35) ----- 1Ø16(1.52+0.18P=1.70), 2Ø16(1.52+0.18P=1.70)
Arm.Montaje: 2Ø8(6.86+0.14P=7.00)
Arm.Inferior: 2Ø25(0.28P+6.48+0.28P=7.04)
Estribos: 12x1eØ8c/0.12(1.44), 16x1eØ6c/0.22(3.49), 7x1eØ8c/0.17(1.19)

Viga continua 18 --- Grupo de plantas: 8

Viga	Sección	Luz	M.Izq.	M.Cent.	M.Der.	A.Izq.	A.Cent.	A.Der.	Cort.Izq.	Cort.Der.
V-8042(C54-C55)	15 X 45	6.39	-4.90	-----	-5.50	5.76	-----	6.49	9.28	-7.54
			2.80	6.30	1.80	3.35	7.51	2.16		

Arm.Superior: 1Ø16(0.18P+1.52=1.70), 2Ø16(0.18P+1.52=1.70) ----- 1Ø20(1.52>>), 1Ø20(1.52>>)
Arm.Montaje: 2Ø8(0.14P+6.47>>)
Arm.Inferior: 2Ø25(0.28P+6.55+0.28P=7.11)
Estribos: 8x1eØ6c/0.11(0.88), 20x1eØ6c/0.22(4.47), 6x1eØ6c/0.14(0.84)

V-8043(C55-C56)	15 X 40	1.73	-4.80	-----	-4.80	5.82	5.29	5.84	0.05	-0.37
			-----	-2.30	-----	-----	-----	-----		

Arm.Superior: 1Ø20(<<1.74>>), 1Ø20(<<1.74>>) -----
Arm.Montaje: 2Ø8(<<6.61+2.19=8.80)
Arm.Inferior: 2Ø10(1.90)
Estribos: 7x1eØ6c/0.22(1.54)

V-8044(C56-C57)	15 X 45	6.32	-5.30	-----	-3.70	6.18	-----	4.32	7.18	-6.45
			1.60	5.80	2.50	1.87	6.92	3.00		

Arm.Superior: 1Ø20(<<3.25+1.45=4.70), 1Ø20(<<3.25+1.45=4.70) ----- 1Ø16(1.52+0.18P=1.70), 1Ø16(1.52+0.18P=1.70)
Arm.Montaje: 2Ø8(6.87+0.13P=7.00)
Arm.Inferior: 2Ø25(0.28P+6.48+0.28P=7.04)
Estribos: 5x1eØ6c/0.16(0.80), 21x1eØ6c/0.22(4.52), 5x1eØ6c/0.18(0.80)

Viga continua 19 --- Grupo de plantas: 8

Viga	Sección	Luz	M.Izq.	M.Cent.	M.Der.	A.Izq.	A.Cent.	A.Der.	Cort.Izq.	Cort.Der.
V-8045(A32-C62)	15 X 45	6.41	0.00	-----	-5.20	-----	-----	6.08	2.32	-7.50
			2.60	5.40	1.80	3.10	6.44	2.10		

Arm.Superior: ----- 1Ø20(1.44>>), 1Ø20(1.44>>)
Arm.Montaje: 2Ø8(6.47>>)
Arm.Inferior: 2Ø25(0.28P+6.55+0.28P=7.11)
Estribos: 25x1eØ6c/0.22(5.33), 7x1eØ6c/0.13(0.91)

V-8046(C62-A34)	15 X 40	1.71	-4.40	-----	-4.00	5.31	5.05	5.40	0.19	-0.51
			-----	-2.00	-----	-----	-----	-----		

Arm.Superior: 1Ø20(<<1.71>>), 1Ø20(<<1.71>>) -----
Arm.Montaje: 2Ø8(<<6.47+2.18=8.65)
Arm.Inferior: 2Ø10(1.95)
Estribos: 7x1eØ6c/0.22(1.54)

V-8047(A34-A33)	15 X 45	6.37	-4.00	-----	0.00	4.04	-----	-----	3.45	-2.00
			1.30	4.70	2.20	1.50	5.59	2.59		

Arm.Superior: 1Ø20(<<3.15+1.45=4.60), 1Ø20(<<3.15+1.45=4.60) -----
Arm.Montaje: 2Ø8(6.91+0.09P=7.00)
Arm.Inferior: 2Ø16(0.18P+6.48+0.18P=6.84), 1Ø16(3.85)
Estribos: 29x1eØ6c/0.22(6.22)

Viga continua 20 --- Grupo de plantas: 8

Viga	Sección	Luz	M.Izq.	M.Cent.	M.Der.	A.Izq.	A.Cent.	A.Der.	Cort.Izq.	Cort.Der.
V-8048(C67-C68)	15 X 45	6.39	-5.10	-----	-4.80	5.97	-----	5.67	9.41	-7.07
			2.70	6.30	2.10	3.17	7.51	2.53		

Arm.Superior: 1Ø16(0.18P+1.52=1.70), 2Ø16(0.18P+1.52=1.70) ----- 1Ø20(1.45>>), 1Ø20(1.45>>)
Arm.Montaje: 2Ø8(0.14P+6.47>>)
Arm.Inferior: 2Ø25(0.28P+6.55+0.28P=7.11)
Estribos: 8x1eØ6c/0.11(0.88), 20x1eØ6c/0.22(4.51), 6x1eØ6c/0.15(0.80)

IF-2026-34355629-GCABA-DGROC

V-8049(C68-C69)	15 X 40	1.73	-4.00	-----	-5.50	4.74	5.81	6.81	-0.62	-1.33
			-----	-1.90	-----	-----	-----	-----		

Arm.Superior: 1Ø20(<<1.74>>), 1Ø20(<<1.74>>) -----
Arm.Montaje: 2Ø8(<<6.61+2.19=8.80)
Arm.Inferior: 2Ø10(1.90)
Estribos: 7x1eØ6c/0.22(1.54)

V-8050(C69-C70)	15 X 45	6.33	-5.90	-----	-3.60	6.87	-----	4.23	7.69	-6.28
			1.40	6.00	2.60	1.66	7.09	3.14		

Arm.Superior: 1Ø20(<<3.19+1.57=4.75), 1Ø20(<<3.19+1.57=4.75) ----- 1Ø16(1.52+0.18P=1.70), 1Ø16(1.52+0.18P=1.70)
Arm.Montaje: 2Ø8(6.87+0.13P=7.00)
Arm.Inferior: 2Ø25(0.28P+6.48+0.28P=7.04)
Estribos: 6x1eØ6c/0.14(0.84), 20x1eØ6c/0.22(4.49), 5x1eØ6c/0.19(0.80)

Viga continua 21 --- Grupo de plantas: 8

Viga	Sección	Luz	M.Izq.	M.Cent.	M.Der.	A.Izq.	A.Cent.	A.Der.	Cort.Izq.	Cort.Der.
V-8051(C71-C72)	15 X 55	6.32	-0.40	-----	-1.80	1.26	-----	1.69	3.63	-4.12
			3.40	7.50	3.70	3.22	7.15	3.56		

Arm.Superior: 2Ø10(0.11P+1.49=1.60) ----- 2Ø10(1.49+0.11P=1.60)
Arm.Montaje: 2Ø8(0.11P+6.48+0.11P=6.70)
Arm.Inferior: 2Ø25(0.28P+6.48+0.28P=7.04)
Estribos: 28x1eØ6c/0.22(6.13)

Viga continua 22 --- Grupo de plantas: 8

Viga	Sección	Luz	M.Izq.	M.Cent.	M.Der.	A.Izq.	A.Cent.	A.Der.	Cort.Izq.	Cort.Der.
V-8052(Viga continua 55-C71)	15 X 40	1.83	-2.40	-----	0.00	3.19	2.03	1.02	2.69	-0.00
			-----	-0.30	0.10	-----	-----	0.07		

Arm.Superior: 1Ø12(0.13P+1.92=2.05), 1Ø12(0.13P+1.92=2.05) -----
Arm.Montaje: 2Ø8(0.09P+2.09+0.09P=2.27)
Arm.Inferior: 2Ø10(0.14P+2.09+0.14P=2.37)
Estribos: 7x1eØ6c/0.22(1.54)

Viga continua 23 --- Grupo de plantas: 8

Viga	Sección	Luz	M.Izq.	M.Cent.	M.Der.	A.Izq.	A.Cent.	A.Der.	Cort.Izq.	Cort.Der.
V-8053(C73-C74')	15 X 80	5.43	-3.70	-----	-3.90	2.29	-----	2.15	3.52	-3.27
			0.30	3.00	0.20	1.88	1.90	1.88		

Arm.Superior: 1Ø10(0.11P+2.14=2.25), 1Ø10(0.11P+2.14=2.25) ----- 1Ø12(1.70>>), 1Ø12(1.70>>)
Arm.Montaje: 2Ø8(0.09P+5.81>>)
Arm.Piel: 4Ø8(5.75)
Arm.Inferior: 2Ø12(0.13P+5.81>>)
Estribos: 24x1eØ8c/0.2(4.63)

V-8054(C74'-C75')	15 X 80	5.43	-4.40	-----	-1.90	2.73	-----	1.88	3.44	-2.39
			-----	2.40	0.90	-----	1.88	1.88		

Arm.Superior: 1Ø12(<<1.70+2.00=3.70), 1Ø12(<<1.70+2.00=3.70) ----- 1Ø10(1.35>>), 1Ø10(1.35>>)
Arm.Montaje: 2Ø8(<<5.90+5.91=11.80)
Arm.Piel: 4Ø8(5.75)
Arm.Inferior: 2Ø12(<<5.94+5.62=11.55)
Estribos: 24x1eØ8c/0.2(4.63)

V-8055(C75'-C76)	15 X 80	5.43	-2.10	-----	-4.20	1.88	-----	2.56	2.55	-3.30
			0.70	2.40	-----	1.88	1.88	-----		

Arm.Superior: 1Ø10(<<1.35+1.45=2.80), 1Ø10(<<1.35+1.45=2.80) ----- 1Ø12(1.95>>), 1Ø12(1.95>>)
Arm.Montaje: 2Ø8(5.88>>)
Arm.Piel: 4Ø8(5.75)
Arm.Inferior: 2Ø12(5.58>>)
Estribos: 24x1eØ8c/0.2(4.63)

V-8056(C76-C77')	15 X 80	5.42	-4.30	-----	-2.70	2.59	-----	1.88	3.42	-2.85
			-----	2.40	0.40	-----	1.88	1.88		

Arm.Superior: 1Ø12(<<1.95+1.90=3.85), 1Ø12(<<1.95+1.90=3.85) ----- 1Ø10(1.60>>), 1Ø10(1.60>>)
Arm.Montaje: 2Ø8(<<5.88+5.88=11.75)
Arm.Piel: 4Ø8(5.75)
Arm.Inferior: 2Ø12(<<5.58+5.58=11.15)
Estribos: 24x1eØ8c/0.2(4.63)

IF-2026-34355629-GCABA-DGROC

Viga	Sección	Luz	M.Izq.	M.Cent.	M.Der.	A.Izq.	A.Cent.	A.Der.	Cort.Izq.	Cort.Der.
V-8057(C77'-C78')	15 X 80	5.42	-2.50	-----	-3.20	1.88	-----	2.03	2.80	-3.10
			0.70	2.70	-----	1.88	1.88	-----		
Arm.Superior: 1Ø10(<<1.60+1.50=3.10), 1Ø10(<<1.60+1.50=3.10) ----- 1Ø10(1.80>>), 1Ø10(1.80>>)										
Arm.Montaje: 2Ø8(5.91>>)										
Arm.Piel: 4Ø8(5.75)										
Arm.Inferior: 2Ø12(5.62>>)										
Estribos: 24x1eØ8c/0.2(4.63)										
V-8058(C78'-A0)	15 X 80	3.95	-1.30	-----	-0.10	1.88	-----	0.08	1.31	-5.85
			2.10	3.40	2.00	1.88	2.17	1.88		
Arm.Superior: 1Ø10(<<1.80+0.90=2.70), 1Ø10(<<1.80+0.90=2.70) -----										
Arm.Montaje: 2Ø8(<<5.91+4.00+0.09P=10.00)										
Arm.Piel: 2Ø8(4.16+0.09P=4.25), 2Ø8(4.16+0.09P=4.25)										
Arm.Inferior: 2Ø12(<<5.62+4.00+0.13P=9.75)										
Estribos: 18x1eØ8c/0.2(3.47)										

Viga continua 24 --- Grupo de plantas: 8

Viga	Sección	Luz	M.Izq.	M.Cent.	M.Der.	A.Izq.	A.Cent.	A.Der.	Cort.Izq.	Cort.Der.
V-8059(T17a-T18b)	15 X 40	1.48	0.00	-----	0.00	0.06	-----	0.04	3.85	-2.96
			0.80	1.00	0.50	1.12	1.40	0.89		
Arm.Montaje: 2Ø8(0.09P+1.51+0.09P=1.69)										
Arm.Inferior: 2Ø10(0.11P+1.51+0.11P=1.73)										
Estribos: 7x1eØ6c/0.22(1.40)										

Viga continua 25 --- Grupo de plantas: 8

Viga	Sección	Luz	M.Izq.	M.Cent.	M.Der.	A.Izq.	A.Cent.	A.Der.	Cort.Izq.	Cort.Der.
V-8060(T18a-C79)	15 X 40	1.75	0.00	-----	-0.30	0.89	-----	0.89	1.03	-0.99
			0.20	0.50	0.50	0.89	0.89	0.89		
Arm.Montaje: 2Ø8(0.09P+1.84+0.09P=2.02)										
Arm.Inferior: 2Ø10(0.15P+1.84+0.15P=2.14)										
Estribos: 8x1eØ6c/0.22(1.61)										

Viga continua 26 --- Grupo de plantas: 8

Viga	Sección	Luz	M.Izq.	M.Cent.	M.Der.	A.Izq.	A.Cent.	A.Der.	Cort.Izq.	Cort.Der.
V-8061(C92-C93)	15 X 80	5.43	-4.30	-----	-2.10	2.71	-----	1.88	3.54	-2.70
			-----	2.80	1.10	-----	1.88	1.88		
Arm.Superior: 1Ø12(0.13P+2.32=2.45), 1Ø12(0.13P+2.32=2.45) ----- 1Ø10(1.40>>), 1Ø10(1.40>>)										
Arm.Montaje: 2Ø8(0.09P+5.81>>)										
Arm.Piel: 4Ø8(5.75)										
Arm.Inferior: 2Ø12(0.13P+5.81>>)										
Estribos: 24x1eØ8c/0.2(4.63)										
V-8062(C93-C94)	15 X 80	5.43	-2.40	-----	-3.60	1.88	-----	2.07	2.70	-2.70
			0.40	2.10	-----	1.88	1.88	-----		
Arm.Superior: 1Ø10(<<1.40+1.55=2.95), 1Ø10(<<1.40+1.55=2.95) ----- 1Ø10(1.85>>), 1Ø10(1.85>>)										
Arm.Montaje: 2Ø8(<<5.90+5.91=11.80)										
Arm.Piel: 4Ø8(5.75)										
Arm.Inferior: 2Ø12(<<5.94+5.62=11.55)										
Estribos: 24x1eØ8c/0.2(4.63)										
V-8063(C94-C95)	15 X 80	5.43	-3.80	-----	-2.20	2.30	-----	1.88	2.85	-2.50
			-----	2.10	0.70	-----	1.88	1.88		
Arm.Superior: 1Ø10(<<1.85+1.95=3.80), 1Ø10(<<1.85+1.95=3.80) ----- 1Ø10(1.50>>), 1Ø10(1.50>>)										
Arm.Montaje: 2Ø8(5.88>>)										
Arm.Piel: 4Ø8(5.75)										
Arm.Inferior: 2Ø12(5.58>>)										
Estribos: 24x1eØ8c/0.2(4.63)										
V-8064(C95-C96)	15 X 80	5.42	-2.10	-----	-4.10	1.88	-----	2.48	2.68	-3.05
			0.70	2.20	-----	1.88	1.88	-----		
Arm.Superior: 1Ø10(<<1.50+1.45=2.95), 1Ø10(<<1.50+1.45=2.95) ----- 1Ø10(1.95>>), 1Ø10(1.95>>)										
Arm.Montaje: 2Ø8(<<5.88+5.88=11.75)										
Arm.Piel: 4Ø8(5.75)										
Arm.Inferior: 2Ø12(<<5.58+5.58=11.15)										
Estribos: 24x1eØ8c/0.2(4.63)										

V-8065(C96-C97)	15 X 80	5.42	-4.00	-----	-2.40	2.41	-----	1.88	2.88	-2.48
			-----	1.90	0.60	-----	1.88	1.88		
Arm.Superior: 1Ø10(<<1.95+1.95=3.90), 1Ø10(<<1.95+1.95=3.90) ----- 1Ø10(1.50>>), 1Ø10(1.50>>)										
Arm.Montaje: 2Ø8(5.88>>)										
Arm.Piel: 4Ø8(5.75)										
Arm.Inferior: 2Ø12(5.58>>)										
Estribos: 24x1eØ8c/0.2(4.63)										
V-8066(C97-C98)	15 X 80	5.43	-2.80	-----	-2.60	1.88	-----	1.88	2.88	-2.71
			0.40	2.40	0.30	1.88	1.88	1.88		
Arm.Superior: 1Ø10(<<1.50+1.65=3.15), 1Ø10(<<1.50+1.65=3.15) ----- 1Ø10(1.65>>), 1Ø10(1.65>>)										
Arm.Montaje: 2Ø8(<<5.88+5.82=11.70)										
Arm.Piel: 4Ø8(5.75)										
Arm.Inferior: 2Ø12(<<5.58+5.58=11.15)										
Estribos: 24x1eØ8c/0.2(4.63)										
V-8067(C98-C99)	15 X 80	5.90	-1.60	-----	-6.60	1.88	1.88	4.26	1.84	-4.18
			1.90	2.80	0.00	1.88	1.88	-----		
Arm.Superior: 1Ø10(<<1.65+1.30=2.95), 1Ø10(<<1.65+1.30=2.95) ----- 1Ø16(2.90), 1Ø16(2.90)										
Arm.Montaje: 2Ø8(6.45)										
Arm.Piel: 4Ø8(6.20)										
Arm.Inferior: 2Ø12(6.92+0.13P=7.05)										
Estribos: 24x1eØ8c/0.2(4.62)										

Viga continua 27 --- Grupo de plantas: 8

Viga	Sección	Luz	M.Izq.	M.Cent.	M.Der.	A.Izq.	A.Cent.	A.Der.	Cort.Izq.	Cort.Der.
V-8068(C26-A28)	15 X 55	7.51	-15.30	-----	0.00	14.30	-----	1.26	16.54	-6.17
			-----	9.00	5.90	-----	8.65	5.64		
Arm.Superior: 1Ø25(0.28P+3.32=3.60), 1Ø25(0.28P+2.92=3.20), 1Ø25(0.28P+2.27=2.55) ----- 1Ø10(1.74+0.11P=1.85), 1Ø10(1.74+0.11P=1.85)										
Arm.Montaje: 2Ø8(0.10P+7.96+0.09P=8.15)										
Arm.Inferior: 2Ø25(0.28P+7.96+0.28P=8.52)										
Estribos: 18x1eØ8c/0.1(1.80), 24x1eØ6c/0.22(5.22)										

Viga continua 28 --- Grupo de plantas: 8

Viga	Sección	Luz	M.Izq.	M.Cent.	M.Der.	A.Izq.	A.Cent.	A.Der.	Cort.Izq.	Cort.Der.
V-8069(C45-C36)	15 X 55	5.65	-6.20	-----	-4.80	5.67	-----	4.40	8.40	-6.74
			0.90	3.80	1.50	1.26	3.64	1.48		
Arm.Superior: 1Ø16(0.18P+2.27=2.45), 2Ø16(0.18P+2.27=2.45) ----- 1Ø16(2.12+0.18P=2.30), 1Ø16(2.12+0.18P=2.30)										
Arm.Montaje: 2Ø8(0.09P+6.41+0.09P=6.59)										
Arm.Inferior: 2Ø16(0.18P+6.41+0.18P=6.77)										
Estribos: 5x1eØ6c/0.19(0.80), 18x1eØ6c/0.22(4.05)										

Viga continua 29 --- Grupo de plantas: 8

Viga	Sección	Luz	M.Izq.	M.Cent.	M.Der.	A.Izq.	A.Cent.	A.Der.	Cort.Izq.	Cort.Der.
V-8070(C27-C13)	15 X 40	4.50	-2.70	-----	-5.40	3.56	-----	6.80	5.57	-10.79
			1.60	3.70	0.70	2.11	5.03	0.91		
Arm.Superior: 1Ø16(0.18P+1.12=1.30), 1Ø16(0.18P+1.12=1.30) ----- 1Ø20(1.65>>), 1Ø20(1.65>>)										
Arm.Montaje: 2Ø8(0.13P+4.58>>)										
Arm.Inferior: 2Ø16(0.18P+4.77=4.95), 1Ø12(2.70)										
Estribos: 5x1eØ6c/0.18(0.80), 10x1eØ6c/0.22(2.30), 10x1eØ8c/0.1(1.00)										
V-8071(C13-C2)	15 X 40	3.30	-4.00	-----	-1.50	4.06	-----	2.07	5.07	-2.32
			0.50	1.20	0.20	0.89	1.61	0.89		
Arm.Superior: 1Ø20(<<1.65+1.15=2.80), 1Ø20(<<1.65+1.15=2.80) ----- 1Ø10(1.04+0.11P=1.15), 1Ø10(1.04+0.11P=1.15)										
Arm.Montaje: 2Ø8(<<4.71+3.38+0.12P=8.21)										
Arm.Inferior: 2Ø12(3.57+0.13P=3.70)										
Estribos: 14x1eØ6c/0.22(2.90)										

Viga continua 30 --- Grupo de plantas: 8

Viga	Sección	Luz	M.Izq.	M.Cent.	M.Der.	A.Izq.	A.Cent.	A.Der.	Cort.Izq.	Cort.Der.
V-8072(C46-C42)	15 X 40	3.33	-1.30	-----	-0.60	1.75	-----	0.89	2.87	-2.17
			0.60	1.70	0.80	0.89	2.29	1.11		

IF-2026-34355629-GCABA-DGROC

Arm.Superior: 2Ø10(0.11P+0.89=1.00) -----
Arm.Montaje: 2Ø8(0.11P+3.49+0.11P=3.71)
Arm.Inferior: 2Ø10(0.11P+3.49+0.11P=3.71), 1Ø10(2.60)
Estribos: 15x1eØ6c/0.22(3.13)

Viga continua 31 --- Grupo de plantas: 8

Viga	Sección	Luz	M.Izq.	M.Cent.	M.Der.	A.Izq.	A.Cent.	A.Der.	Cort.Izq.	Cort.Der.
V-8073(A42-A43)	15 X 40	3.10	-0.90	-----	-0.30	1.23	0.89	0.89	1.14	-0.54
			0.00	0.40	0.30	0.89	0.89	0.89		

Arm.Superior: 2Ø10(0.11P+1.04=1.15) -----
Arm.Montaje: 2Ø8(0.09P+3.46+0.09P=3.64)
Arm.Inferior: 2Ø10(0.11P+3.46+0.11P=3.68)
Estribos: 13x1eØ6c/0.22(2.70)

Viga continua 32 --- Grupo de plantas: 8

Viga	Sección	Luz	M.Izq.	M.Cent.	M.Der.	A.Izq.	A.Cent.	A.Der.	Cort.Izq.	Cort.Der.
V-8074(Viga continua 5-C14)	15 X 40	4.48	-1.10	-----	-4.50	1.50	-----	5.68	4.85	-9.15
			1.70	3.40	0.80	2.33	4.66	1.14		
V-8075(C14-C3)	15 X 40	3.30	-3.50	-----	-1.50	3.50	-----	2.03	5.01	-2.43
			0.40	1.30	0.30	0.89	1.74	0.89		

Arm.Superior: 1Ø10(0.11P+1.04=1.15), 1Ø10(0.11P+1.04=1.15) ----- 1Ø20(1.45>>), 1Ø20(1.45>>)
Arm.Montaje: 2Ø8(0.14P+4.53>>)
Arm.Inferior: 2Ø16(0.18P+4.72=4.90), 1Ø12(2.70)
Estribos: 15x1eØ6c/0.22(3.19), 7x1eØ8c/0.13(0.91)

Arm.Superior: 1Ø20(<<1.45+1.10=2.55), 1Ø20(<<1.45+1.10=2.55) ----- 1Ø10(0.99+0.11P=1.10), 1Ø10(0.99+0.11P=1.10)
Arm.Montaje: 2Ø8(<<4.67+3.38+0.11P=8.16)
Arm.Inferior: 2Ø12(3.57+0.13P=3.70)
Estribos: 14x1eØ6c/0.22(2.90)

Viga continua 33 --- Grupo de plantas: 8

Viga	Sección	Luz	M.Izq.	M.Cent.	M.Der.	A.Izq.	A.Cent.	A.Der.	Cort.Izq.	Cort.Der.
V-8076(C47-C43)	15 X 40	4.19	-2.00	-----	-3.00	2.67	-----	3.85	3.54	-10.62
			0.70	2.70	1.70	0.98	3.69	2.30		
V-8077(C43-A26)	15 X 40	2.04	-0.40	-----	-0.20	0.08	-----	0.22	0.47	-7.21
			4.00	3.60	1.00	5.46	4.94	1.40		

Arm.Superior: 1Ø12(0.13P+1.07=1.20), 1Ø12(0.13P+1.07=1.20) ----- 1Ø16(1.25>>), 1Ø16(1.25>>)
Arm.Montaje: 2Ø8(0.12P+4.27>>)
Arm.Inferior: 2Ø16(0.18P+4.27>>)
Estribos: 14x1eØ6c/0.22(2.99), 7x1eØ8c/0.13(0.80)

Arm.Superior: 1Ø16(<<1.25+0.45=1.70), 1Ø16(<<1.25+0.45=1.70) -----
Arm.Montaje: 2Ø8(<<4.39+2.09+0.09P=6.57)
Arm.Inferior: 2Ø16(<<4.45+2.09+0.18P=6.72), 1Ø16(2.25)
Estribos: 8x1eØ6c/0.22(1.66)

Viga continua 34 --- Grupo de plantas: 8

Viga	Sección	Luz	M.Izq.	M.Cent.	M.Der.	A.Izq.	A.Cent.	A.Der.	Cort.Izq.	Cort.Der.
V-8078(A40-A41)	15 X 40	3.14	-0.20	-----	-0.90	0.89	-----	1.16	0.42	-0.99
			0.20	0.40	-----	0.89	0.89	-----		

Arm.Superior: ----- 2Ø10(0.99+0.11P=1.10)
Arm.Montaje: 2Ø8(0.09P+3.46+0.09P=3.64)
Arm.Inferior: 2Ø10(0.11P+3.46+0.11P=3.68)
Estribos: 13x1eØ6c/0.22(2.77)

Viga continua 35 --- Grupo de plantas: 8

Viga	Sección	Luz	M.Izq.	M.Cent.	M.Der.	A.Izq.	A.Cent.	A.Der.	Cort.Izq.	Cort.Der.
V-8079(A10-C15)	15 X 40	4.52	-0.60	-----	-5.00	0.89	-----	6.31	2.91	-10.28
			1.40	3.60	0.70	1.90	4.88	1.01		

Arm.Superior: ----- 1Ø20(1.60>>), 1Ø20(1.60>>)

IF-2026-34355629-GCABA-DGROC

Arm.Montaje: 2Ø8(0.09P+4.58>>)
Arm.Inferior: 2Ø16(0.18P+4.77=4.95), 1Ø12(2.75)
Estribos: 15x1eØ6c/0.22(3.27), 8x1eØ8c/0.11(0.88)

V-8080(C15-C4)	15 X 40	3.30	-3.80	-----	-1.50	3.79	-----	2.04	5.44	-3.23
			0.60	1.80	0.50	0.89	2.39	0.89		

Arm.Superior: 1Ø20(<<1.60+1.05=2.65), 1Ø20(<<1.60+1.05=2.65) ----- 1Ø10(0.94+0.11P=1.05), 1Ø10(0.94+0.11P=1.05)
Arm.Montaje: 2Ø8(<<4.67+3.38+0.12P=8.17)
Arm.Inferior: 2Ø12(3.57+0.13P=3.70), 1Ø10(2.00)
Estribos: 14x1eØ6c/0.22(2.90)

Viga continua 36 --- Grupo de plantas: 8

Viga	Sección	Luz	M.Izq.	M.Cent.	M.Der.	A.Izq.	A.Cent.	A.Der.	Cort.Izq.	Cort.Der.
V-8081(C48-C44)	15 X 40	3.33	-1.00	-----	-1.00	1.39	-----	1.27	2.67	-3.07
			0.60	1.70	0.70	0.89	2.32	0.92		

Arm.Superior: 2Ø10(0.11P+0.84=0.95) ----- 2Ø10(0.84+0.11P=0.95)
Arm.Montaje: 2Ø8(0.10P+3.49+0.10P=3.69)
Arm.Inferior: 2Ø10(0.11P+3.49+0.11P=3.71), 1Ø10(2.50)
Estribos: 15x1eØ6c/0.22(3.13)

Viga continua 37 --- Grupo de plantas: 8

Viga	Sección	Luz	M.Izq.	M.Cent.	M.Der.	A.Izq.	A.Cent.	A.Der.	Cort.Izq.	Cort.Der.
V-8082(C92-C84)	15 X 80	2.78	-0.80	-----	0.00	1.88	-----	-----	1.34	-0.52
			0.40	2.40	2.60	1.88	1.88	1.88		

Arm.Superior: 1Ø10(0.11P+0.74=0.85), 1Ø10(0.11P+0.74=0.85) ----- 1Ø10(0.65>>), 1Ø10(0.65>>)
Arm.Montaje: 2Ø8(0.09P+2.86>>)
Arm.Piel: 2Ø8(0.09P+3.06=3.15), 2Ø8(0.09P+3.06=3.15)
Arm.Inferior: 2Ø12(0.14P+3.06=3.20)
Estribos: 12x1eØ8c/0.2(2.38)

V-8083(C84-C73)	15 X 80	5.45	-2.00	-----	-1.30	1.88	-----	1.88	4.01	-2.88
			2.70	6.00	2.90	1.88	3.87	1.88		

Arm.Superior: 1Ø10(<<0.65+1.35=2.00), 1Ø10(<<0.65+1.35=2.00) ----- 1Ø10(1.29+0.11P=1.40), 1Ø10(1.29+0.11P=1.40)
Arm.Montaje: 2Ø8(<<2.95+5.53+0.09P=8.57)
Arm.Piel: 2Ø8(5.71+0.09P=5.80), 2Ø8(5.71+0.09P=5.80)
Arm.Inferior: 2Ø16(5.72+0.18P=5.90)
Estribos: 26x1eØ8c/0.2(5.05)

Viga continua 38 --- Grupo de plantas: 8

Viga	Sección	Luz	M.Izq.	M.Cent.	M.Der.	A.Izq.	A.Cent.	A.Der.	Cort.Izq.	Cort.Der.
V-8084(C29-C16)	15 X 40	3.46	-0.40	-----	-1.50	0.89	-----	1.87	0.91	-2.06
			0.60	1.10	-----	0.89	1.54	-----		

Arm.Superior: ----- 2Ø10(1.20>>)
Arm.Montaje: 2Ø8(0.09P+3.54>>)
Arm.Inferior: 2Ø10(0.11P+3.74=3.85)
Estribos: 14x1eØ6c/0.22(2.96)

V-8085(C16-C5)	15 X 40	4.34	-1.60	-----	-0.90	2.06	-----	1.20	2.34	-1.81
			0.20	1.80	0.70	0.89	2.48	1.00		

Arm.Superior: 2Ø10(<<1.20+1.20=2.40) ----- 2Ø10(1.04+0.11P=1.15)
Arm.Montaje: 2Ø8(<<3.63+4.42+0.09P=8.14)
Arm.Inferior: 2Ø12(4.57+0.13P=4.70), 1Ø10(2.65)
Estribos: 18x1eØ6c/0.22(3.84)

Viga continua 39 --- Grupo de plantas: 8

Viga	Sección	Luz	M.Izq.	M.Cent.	M.Der.	A.Izq.	A.Cent.	A.Der.	Cort.Izq.	Cort.Der.
V-8086(C49-C39)	15 X 55	5.65	-3.70	-----	-5.90	3.32	-----	5.41	6.72	-7.39
			1.20	3.70	0.10	1.26	3.53	1.26		

Arm.Superior: 1Ø16(0.18P+1.87=2.05), 1Ø16(0.18P+1.87=2.05) ----- 1Ø16(2.17+0.18P=2.35), 2Ø16(2.17+0.18P=2.35)
Arm.Montaje: 2Ø8(0.09P+6.41+0.09P=6.59)
Arm.Inferior: 2Ø16(0.18P+6.41+0.18P=6.77)
Estribos: 19x1eØ6c/0.22(4.05), 4x1eØ6c/0.21(0.80)

IF-2026-34355629-GCABA-DGROC

Viga continua 40 --- Grupo de plantas: 8

Viga	Sección	Luz	M.Izq.	M.Cent.	M.Der.	A.Izq.	A.Cent.	A.Der.	Cort.Izq.	Cort.Der.
V-8087(C93-C80)	15 X 40	4.77	-3.90	-----	-3.70	5.23	-----	4.48	7.48	-9.27
			1.20	3.30	0.80	1.58	4.48	1.10		

Arm.Superior: 1Ø16(0.18P+1.17=1.35), 2Ø16(0.18P+1.17=1.35) ----- 1Ø16(1.87+0.18P=2.05), 1Ø16(1.87+0.18P=2.05)
Arm.Montaje: 2Ø8(0.14P+5.23+0.14P=5.51)
Arm.Inferior: 2Ø16(0.18P+5.23+0.18P=5.59), 1Ø12(2.90)
Estribos: 8x1eØ6c/0.11(0.80), 12x1eØ6c/0.22(2.67), 5x1eØ8c/0.16(0.80)

Viga continua 41 --- Grupo de plantas: 8

Viga	Sección	Luz	M.Izq.	M.Cent.	M.Der.	A.Izq.	A.Cent.	A.Der.	Cort.Izq.	Cort.Der.
V-8088(C30-C6)	15 X 80	7.80	-3.70	-----	-3.90	2.36	-----	2.49	6.88	-6.94
			7.20	14.50	7.10	4.64	9.31	4.55		

Arm.Superior: 1Ø10(0.11P+1.84=1.95), 1Ø10(0.11P+1.84=1.95) ----- 1Ø10(1.84+0.11P=1.95), 1Ø10(1.84+0.11P=1.95)
Arm.Montaje: 2Ø8(0.12P+7.96+0.12P=8.20)
Arm.Piel: 2Ø8(0.09P+7.96+0.09P=8.14), 2Ø8(0.09P+7.96+0.09P=8.14)
Arm.Inferior: 2Ø25(0.28P+7.96+0.28P=8.52)
Estribos: 38x1eØ8c/0.2(7.60)

Viga continua 42 --- Grupo de plantas: 8

Viga	Sección	Luz	M.Izq.	M.Cent.	M.Der.	A.Izq.	A.Cent.	A.Der.	Cort.Izq.	Cort.Der.
V-8089(C94-C86)	15 X 40	2.68	-2.10	-----	-4.70	2.79	-----	3.97	3.59	-2.78
			-----	0.90	0.70	-----	1.25	0.94		

Arm.Superior: 1Ø12(0.13P+1.07=1.20), 1Ø12(0.13P+1.07=1.20) ----- 1Ø25(1.00>>), 1Ø25(0.55>>)
Arm.Montaje: 2Ø8(0.12P+2.76>>)
Arm.Inferior: 2Ø10(0.11P+2.94=3.05)
Estribos: 10x1eØ6c/0.22(2.18)

V-8090(C86-C75')	15 X 40	5.55	-7.20	-----	-4.10	8.98	-----	5.45	14.97	-7.75
			0.60	4.70	1.90	0.89	6.40	2.64		

Arm.Superior: 1Ø25(<<1.00+2.30=3.30), 1Ø25(<<0.55+1.55=2.10) ----- 1Ø16(1.32+0.18P=1.50), 2Ø16(1.32+0.18P=1.50)
Arm.Montaje: 2Ø8(<<2.88+5.63+0.14P=8.65)
Arm.Inferior: 2Ø25(5.82+0.28P=6.10)
Estribos: 10x1eØ10c/0.1(1.00), 14x1eØ6c/0.22(3.17), 8x1eØ6c/0.11(0.88)

Viga continua 43 --- Grupo de plantas: 8

Viga	Sección	Luz	M.Izq.	M.Cent.	M.Der.	A.Izq.	A.Cent.	A.Der.	Cort.Izq.	Cort.Der.
V-8091(C31-C18)	15 X 40	3.06	-1.60	-----	-4.70	2.09	-----	4.48	3.84	-8.00
			0.70	2.10	0.30	0.96	2.91	0.89		

Arm.Superior: 1Ø10(0.11P+0.94=1.05), 1Ø10(0.11P+0.94=1.05) ----- 1Ø20(1.10>>), 1Ø20(1.10>>)
Arm.Montaje: 2Ø8(0.11P+3.54>>)
Arm.Inferior: 2Ø12(0.13P+3.72=3.85), 1Ø10(2.20)
Estribos: 10x1eØ6c/0.22(2.16), 5x1eØ6c/0.17(0.80)

V-8092(C18-C7)	15 X 40	4.74	-5.40	-----	-2.20	6.50	-----	2.91	10.94	-4.96
			-----	3.00	1.30	-----	4.06	1.70		

Arm.Superior: 1Ø20(<<1.10+1.65=2.75), 1Ø20(<<1.10+1.65=2.75) ----- 1Ø12(1.12+0.13P=1.25), 1Ø12(1.12+0.13P=1.25)
Arm.Montaje: 2Ø8(<<3.65+4.42+0.12P=8.19)
Arm.Inferior: 2Ø16(4.57+0.18P=4.75), 1Ø12(2.65)
Estribos: 13x1eØ8c/0.1(1.30), 14x1eØ6c/0.22(2.94)

Viga continua 44 --- Grupo de plantas: 8

Viga	Sección	Luz	M.Izq.	M.Cent.	M.Der.	A.Izq.	A.Cent.	A.Der.	Cort.Izq.	Cort.Der.
V-8093(C95-C81)	15 X 40	4.77	-3.70	-----	-3.30	5.01	-----	4.02	7.16	-8.51
			1.10	3.10	0.80	1.46	4.20	1.07		

Arm.Superior: 1Ø16(0.23P+1.42=1.65), 1Ø16(0.23P+1.42=1.65) ----- 1Ø16(1.77+0.18P=1.95), 1Ø16(1.77+0.18P=1.95)
Arm.Montaje: 2Ø8(0.14P+5.23+0.14P=5.51)
Arm.Inferior: 2Ø16(0.18P+5.23+0.18P=5.59), 1Ø12(2.90)
Estribos: 7x1eØ6c/0.12(0.80), 12x1eØ6c/0.22(2.67), 8x1eØ6c/0.1(0.80)

IF-2026-34355629-GCABA-DGROC

Viga continua 45 --- Grupo de plantas: 8

Viga	Sección	Luz	M.Izq.	M.Cent.	M.Der.	A.Izq.	A.Cent.	A.Der.	Cort.Izq.	Cort.Der.
V-8094(C19-C8)	15 X 40	4.74	-3.40	-----	-1.50	4.14	-----	2.05	7.25	-2.93
			0.10	1.90	0.50	0.89	2.58	0.89		

Arm.Superior: 1Ø16(0.18P+1.82=2.00), 1Ø16(0.18P+1.82=2.00) ----- 2Ø10(1.04+0.11P=1.15)
Arm.Montaje: 2Ø8(0.12P+4.80+0.12P=5.04)
Arm.Inferior: 2Ø12(0.13P+4.80+0.13P=5.06), 1Ø10(2.65)
Estribos: 7x1eØ6c/0.14(0.98), 15x1eØ6c/0.22(3.28)

Viga continua 46 --- Grupo de plantas: 8

Viga	Sección	Luz	M.Izq.	M.Cent.	M.Der.	A.Izq.	A.Cent.	A.Der.	Cort.Izq.	Cort.Der.
V-8095(C96-C88)	15 X 40	2.68	-2.30	-----	-4.80	3.13	-----	4.00	3.93	-2.75
			-----	0.90	0.70	-----	1.28	0.92		
V-8096(C88-C77')	15 X 40	5.55	-7.40	-----	-4.40	9.18	-----	5.95	14.62	-8.39
			0.60	4.90	2.00	0.89	6.57	2.76		

Arm.Superior: 1Ø12(0.13P+1.17=1.30), 1Ø12(0.13P+1.17=1.30) ----- 1Ø25(1.00>>), 1Ø25(0.60>>)
Arm.Montaje: 2Ø8(0.12P+2.76>>)
Arm.Inferior: 2Ø10(0.11P+2.94=3.05)
Estribos: 10x1eØ6c/0.22(2.18)

Arm.Superior: 1Ø25(<<1.00+2.30=3.30), 1Ø25(<<0.60+1.60=2.20) ----- 1Ø16(1.32+0.18P=1.50), 2Ø16(1.32+0.18P=1.50)
Arm.Montaje: 2Ø8(<<2.88+5.63+0.14P=8.65)
Arm.Inferior: 2Ø25(5.82+0.28P=6.10)
Estribos: 11x1eØ10c/0.1(1.10), 13x1eØ6c/0.22(2.90), 7x1eØ8c/0.15(1.05)

Viga continua 47 --- Grupo de plantas: 8

Viga	Sección	Luz	M.Izq.	M.Cent.	M.Der.	A.Izq.	A.Cent.	A.Der.	Cort.Izq.	Cort.Der.
V-8097(C33-C20)	15 X 40	3.46	-1.30	-----	-4.20	1.80	-----	4.21	3.59	-9.36
			0.70	2.10	0.10	0.97	2.78	0.89		
V-8098(C20-C9)	15 X 40	4.34	-4.20	-----	-1.70	4.73	-----	2.33	8.17	-4.27
			0.10	2.30	1.00	0.89	3.13	1.37		

Arm.Superior: 2Ø10(0.11P+0.89=1.00) ----- 1Ø16(1.20>>), 1Ø16(1.20>>)
Arm.Montaje: 2Ø8(0.11P+3.54>>)
Arm.Inferior: 2Ø12(0.13P+3.54>>), 1Ø10(2.15)
Estribos: 10x1eØ6c/0.22(2.16), 5x1eØ6c/0.16(0.80)

Arm.Superior: 1Ø16(<<1.20+1.50=2.70), 1Ø16(<<1.20+1.50=2.70) ----- 2Ø10(1.04+0.11P=1.15)
Arm.Montaje: 2Ø8(<<3.65+4.42+0.11P=8.18)
Arm.Inferior: 2Ø12(<<3.67+4.42+0.13P=8.22), 1Ø12(2.95)
Estribos: 8x1eØ6c/0.11(0.80), 14x1eØ6c/0.22(3.04)

Viga continua 48 --- Grupo de plantas: 8

Viga	Sección	Luz	M.Izq.	M.Cent.	M.Der.	A.Izq.	A.Cent.	A.Der.	Cort.Izq.	Cort.Der.
V-8099(C97-C82)	15 X 40	4.77	-3.50	-----	-3.10	4.71	-----	3.75	6.92	-8.28
			1.10	3.10	0.80	1.43	4.23	1.15		

Arm.Superior: 1Ø16(0.21P+1.39=1.60), 1Ø16(0.21P+1.39=1.60) ----- 1Ø16(1.67+0.18P=1.85), 1Ø16(1.67+0.18P=1.85)
Arm.Montaje: 2Ø8(0.13P+5.23+0.13P=5.49)
Arm.Inferior: 2Ø16(0.18P+5.23+0.18P=5.59), 1Ø12(2.90)
Estribos: 6x1eØ6c/0.15(0.80), 12x1eØ6c/0.22(2.67), 7x1eØ6c/0.12(0.80)

Viga continua 49 --- Grupo de plantas: 8

Viga	Sección	Luz	M.Izq.	M.Cent.	M.Der.	A.Izq.	A.Cent.	A.Der.	Cort.Izq.	Cort.Der.
V-8100(C21-C10)	15 X 40	4.34	-3.20	-----	-1.80	3.95	-----	2.43	7.44	-3.15
			0.20	2.10	0.50	0.89	2.89	0.89		

Arm.Superior: 1Ø16(0.18P+1.77=1.95), 1Ø16(0.18P+1.77=1.95) ----- 2Ø10(1.04+0.11P=1.15)
Arm.Montaje: 2Ø8(0.12P+4.80+0.12P=5.04)
Arm.Inferior: 2Ø12(0.13P+4.80+0.13P=5.06), 1Ø10(2.65)
Estribos: 7x1eØ6c/0.13(0.80), 14x1eØ6c/0.22(3.04)

Viga continua 50 --- Grupo de plantas: 8

Viga	Sección	Luz	M.Izq.	M.Cent.	M.Der.	A.Izq.	A.Cent.	A.Der.	Cort.Izq.	Cort.Der.
V-8101(T16-C67)	15 X 80	6.40	-9.70	-----	-2.00	6.22	-----	1.88	6.02	-3.28
			-----	5.00	3.20	-----	3.19	2.07		
Arm.Superior: 1Ø16(0.18P+2.97=3.15), 2Ø16(0.18P+2.97=3.15) ----- 1Ø10(1.45>>), 1Ø10(1.45>>)										
Arm.Montaje: 2Ø8(0.09P+6.78>>)										
Arm.Piel: 4Ø8(6.70)										
Arm.Inferior: 2Ø12(0.13P+6.78>>), 1Ø12(5.40)										
Estribos: 28x1eØ8c/0.2(5.60)										
V-8102(C67-C63)	15 X 80	3.10	0.70	-----	-6.40	-----	1.88	4.05	-0.76	-4.72
			4.00	3.00	-----	2.48	1.93	-----		
Arm.Superior: 1Ø10(<<1.45+0.70=2.15), 1Ø10(<<1.45+0.70=2.15) ----- 1Ø16(2.25>>), 1Ø16(2.25>>)										
Arm.Montaje: 2Ø8(<<6.87+3.58=10.45)										
Arm.Piel: 4Ø8(3.45)										
Arm.Inferior: 2Ø12(<<6.91+3.29=10.20), 1Ø10(3.45)										
Estribos: 12x1eØ8c/0.2(2.30)										
V-8103(C63-C58)	15 X 80	3.10	-5.00	-----	-0.90	2.80	1.88	1.88	3.61	-0.65
			-----	1.20	1.70	-----	1.88	1.88		
Arm.Superior: 1Ø16(<<3.10>>), 1Ø16(<<3.10>>) -----										
Arm.Montaje: 2Ø8(3.55>>)										
Arm.Piel: 4Ø8(3.45)										
Arm.Inferior: 2Ø12(3.25>>)										
Estribos: 12x1eØ8c/0.2(2.30)										
V-8104(C58-C54)	15 X 80	3.10	-2.60	-----	-2.70	1.88	1.88	1.88	1.70	-1.05
			-----	0.40	0.60	-----	1.88	1.88		
Arm.Superior: 1Ø16(<<3.10>>), 1Ø16(<<3.10>>) -----										
Arm.Montaje: 2Ø8(<<3.55+3.55=7.10)										
Arm.Piel: 4Ø8(3.40)										
Arm.Inferior: 2Ø12(<<3.25+3.25=6.50)										
Estribos: 12x1eØ8c/0.2(2.30)										
V-8105(C54-C50)	15 X 80	6.20	-4.80	-----	-3.20	3.03	-----	2.04	4.15	-3.35
			0.60	4.10	1.20	1.88	2.63	1.88		
Arm.Superior: 1Ø16(<<8.45+2.00=10.45), 1Ø16(<<8.45+2.00=10.45) ----- 1Ø10(1.75>>), 1Ø10(1.75>>)										
Arm.Montaje: 2Ø8(7.10)										
Arm.Piel: 4Ø8(6.50)										
Arm.Inferior: 2Ø12(6.50), 1Ø10(3.75)										
Estribos: 27x1eØ8c/0.2(5.40)										
V-8106(C50-T11)	15 X 80	6.33	-2.10	-----	-10.70	1.88	1.88	6.90	3.07	-6.32
			2.90	4.30	-----	1.88	2.79	-----		
Arm.Superior: 1Ø10(<<1.75+1.40=3.15), 1Ø10(<<1.75+1.40=3.15) ----- 1Ø16(3.12+0.18P=3.30), 2Ø16(3.12+0.18P=3.30)										
Arm.Montaje: 2Ø8(7.16+0.09P=7.25)										
Arm.Piel: 4Ø8(6.65)										
Arm.Inferior: 2Ø12(6.87+0.13P=7.00), 1Ø10(5.05)										
Estribos: 28x1eØ8c/0.2(5.53)										

Viga continua 51 --- Grupo de plantas: 8

Viga	Sección	Luz	M.Izq.	M.Cent.	M.Der.	A.Izq.	A.Cent.	A.Der.	Cort.Izq.	Cort.Der.
V-8107(C98-C83)	15 X 40	4.77	-4.40	-----	-3.00	5.93	-----	3.63	8.78	-9.46
			1.00	3.70	1.40	1.42	5.02	1.88		
Arm.Superior: 1Ø16(0.18P+1.27=1.45), 2Ø16(0.18P+1.27=1.45) ----- 1Ø16(1.25>>), 1Ø16(1.25>>)										
Arm.Montaje: 2Ø8(0.14P+4.85>>)										
Arm.Inferior: 2Ø16(0.18P+4.85>>), 1Ø12(2.90)										
Estribos: 5x1eØ8c/0.17(0.85), 12x1eØ6c/0.22(2.62), 5x1eØ8c/0.17(0.80)										
V-8108(C83-A4)	15 X 40	3.63	-1.50	-----	0.00	1.05	-----	0.06	3.64	-1.89
			2.50	2.90	0.90	3.35	3.90	1.19		
Arm.Superior: 1Ø16(<<1.25+0.80=2.05), 1Ø16(<<1.25+0.80=2.05) -----										
Arm.Montaje: 2Ø8(<<4.99+3.69+0.09P=8.77)										
Arm.Inferior: 2Ø16(<<5.03+3.69+0.18P=8.90)										
Estribos: 15x1eØ6c/0.22(3.16)										

Viga continua 52 --- Grupo de plantas: 8

Viga	Sección	Luz	M.Izq.	M.Cent.	M.Der.	A.Izq.	A.Cent.	A.Der.	Cort.Izq.	Cort.Der.
V-8109(T10-C22)	15 X 40	3.56	0.00	-----	-3.30	0.04	-----	3.34	1.47	-6.55
			0.80	1.80	0.30	1.15	2.46	0.89		
Arm.Superior: ----- 1Ø16(1.15>>), 1Ø16(1.15>>)										
Arm.Montaje: 2Ø8(0.09P+3.61>>)										
Arm.Inferior: 2Ø12(0.13P+3.61>>), 1Ø10(2.15)										
Estribos: 14x1eØ6c/0.22(3.08)										
V-8110(C22-C11)	15 X 40	4.34	-3.40	-----	-1.70	3.96	-----	2.31	6.60	-3.83
			0.10	2.20	1.00	0.89	3.04	1.29		
Arm.Superior: 1Ø16(<<1.15+1.35=2.50), 1Ø16(<<1.15+1.35=2.50) ----- 2Ø10(1.04+0.11P=1.15)										
Arm.Montaje: 2Ø8(<<3.70+4.42+0.11P=8.23)										
Arm.Inferior: 2Ø12(<<3.74+4.42+0.13P=8.29), 1Ø10(2.90)										
Estribos: 6x1eØ6c/0.15(0.80), 14x1eØ6c/0.22(3.04)										

Viga continua 53 --- Grupo de plantas: 8

Viga	Sección	Luz	M.Izq.	M.Cent.	M.Der.	A.Izq.	A.Cent.	A.Der.	Cort.Izq.	Cort.Der.
V-8111(-)	15 X 40	3.08	-1.00	-----	-0.20	1.34	0.89	0.89	1.15	-0.41
			-----	0.20	0.10	-----	0.89	0.89		
Arm.Superior: 2Ø10(0.11P+1.09=1.20) -----										
Arm.Montaje: 2Ø8(0.09P+3.41+0.09P=3.59)										
Arm.Inferior: 2Ø10(0.11P+3.41+0.11P=3.63)										
Estribos: 13x1eØ6c/0.22(2.70)										

Viga continua 55 --- Grupo de plantas: 8

Viga	Sección	Luz	M.Izq.	M.Cent.	M.Der.	A.Izq.	A.Cent.	A.Der.	Cort.Izq.	Cort.Der.
V-8112(T16-C68)	15 X 40	6.13	-7.70	-----	-5.30	10.79	-----	6.68	10.86	-7.89
			0.70	4.30	0.40	0.93	5.89	0.89		
Arm.Superior: 1Ø25(0.61P+2.39=3.00), 1Ø25(0.56P+2.09=2.65) ----- 1Ø20(1.75>>), 1Ø20(1.75>>)										
Arm.Montaje: 2Ø8(0.12P+6.31>>)										
Arm.Inferior: 2Ø16(0.18P+6.47=6.65), 1Ø16(3.70)										
Estribos: 12x1eØ8c/0.1(1.20), 16x1eØ6c/0.22(3.48), 5x1eØ8c/0.17(0.85)										
V-8113(C68-C62)	15 X 40	4.65	-4.10	-----	-2.30	3.82	-----	2.69	2.52	-3.64
			-----	0.90	-----	-----	1.25	-----		
Arm.Superior: 1Ø20(<<1.75+1.30=3.05), 1Ø20(<<1.75+1.30=3.05) ----- 1Ø12(1.30>>), 1Ø12(1.30>>)										
Arm.Montaje: 2Ø8(<<6.43+5.13=11.55)										
Arm.Inferior: 2Ø10(4.80>>)										
Estribos: 18x1eØ6c/0.22(3.85)										
V-8114(C62-C55)	15 X 40	4.65	-2.30	-----	-4.80	2.42	-----	4.58	3.53	-3.23
			0.10	1.10	-----	0.89	1.47	-----		
Arm.Superior: 1Ø12(<<1.30+1.20=2.50), 1Ø12(<<1.30+1.20=2.50) ----- 1Ø25(1.55>>), 1Ø25(0.95>>)										
Arm.Montaje: 2Ø8(5.10>>)										
Arm.Inferior: 2Ø10(<<4.80+4.80=9.60)										
Estribos: 18x1eØ6c/0.22(3.85)										
V-8115(C55-C51)	15 X 40	6.20	-6.00	-----	-6.20	7.46	-----	7.09	8.37	-7.56
			0.00	3.80	0.20	0.89	5.13	0.89		
Arm.Superior: 1Ø25(<<1.55+2.30=3.85), 1Ø25(<<0.95+1.25=2.20) ----- 1Ø20(1.80>>), 1Ø20(1.80>>)										
Arm.Montaje: 2Ø8(<<5.10+6.65=11.75)										
Arm.Inferior: 2Ø16(6.50), 1Ø12(3.75)										
Estribos: 6x1eØ8c/0.16(0.96), 16x1eØ6c/0.22(3.54), 9x1eØ6c/0.1(0.90)										
V-8116(C51-T11)	15 X 40	6.13	-6.20	-----	-6.70	6.57	-----	9.04	7.19	-9.24
			0.30	3.70	0.50	0.89	5.00	0.89		
Arm.Superior: 1Ø20(<<1.80+1.70=3.50), 1Ø20(<<1.80+1.70=3.50) ----- 1Ø25(2.34+0.61P=2.95), 1Ø25(1.62+0.28P=1.90)										
Arm.Montaje: 2Ø8(6.75+0.10P=6.85)										
Arm.Inferior: 2Ø16(6.47+0.18P=6.65), 1Ø12(3.70)										
Estribos: 8x1eØ6c/0.11(0.88), 17x1eØ6c/0.22(3.67), 7x1eØ8c/0.14(0.98)										

Viga continua 54 --- Grupo de plantas: 8

Viga	Sección	Luz	M.Izq.	M.Cent.	M.Der.	A.Izq.	A.Cent.	A.Der.	Cort.Izq.	Cort.Der.
V-8117(-)	15 X 40	3.08	-0.40	-----	-1.20	0.89	0.89	1.59	0.54	-1.15
			-----	0.00	-----	-----	0.89	-----		
Arm.Superior: ----- 2Ø10(1.24+0.11P=1.35)										

Arm.Montaje: 2Ø8(0.09P+3.41+0.09P=3.59)
Arm.Inferior: 2Ø10(0.11P+3.41+0.11P=3.63)
Estribos: 13x1eØ6c/0.22(2.70)

Viga continua 56 --- Grupo de plantas: 8

Viga	Sección	Luz	M.Izq.	M.Cent.	M.Der.	A.Izq.	A.Cent.	A.Der.	Cort.Izq.	Cort.Der.
V-8118(C71-C69)	15 X 40	6.20	-0.20	-----	-6.20	0.19	-----	7.84	2.40	-8.33
			1.40	3.90	-----	1.84	5.34	-----		
Arm.Superior: ----- 1Ø25(2.30>>), 1Ø25(1.30>>)										
Arm.Montaje: 2Ø8(0.09P+6.58>>)										
Arm.Inferior: 2Ø16(0.18P+6.77=6.95), 1Ø16(3.75)										
Estribos: 21x1eØ6c/0.22(4.50), 6x1eØ8c/0.15(0.90)										
V-8119(C69-C65)	15 X 40	3.10	-4.10	-----	-3.30	3.63	0.89	3.39	1.68	-4.88
			0.00	0.40	-----	0.89	0.89	-----		
Arm.Superior: 1Ø25(<<2.30+1.10=3.40), 1Ø25(<<1.30+0.65=1.95) ----- 1Ø16(1.30>>), 1Ø16(1.30>>)										
Arm.Montaje: 2Ø8(<<6.67+3.58=10.25)										
Arm.Inferior: 2Ø10(3.40)										
Estribos: 11x1eØ6c/0.22(2.30)										
V-8120(C65-C60)	15 X 40	3.10	-3.50	-----	-2.40	3.95	-----	2.67	6.63	-5.24
			-----	2.10	-----	-----	2.79	-----		
Arm.Superior: 1Ø16(<<1.30+1.35=2.65), 1Ø16(<<1.30+1.35=2.65) ----- 1Ø12(1.15>>), 1Ø12(1.15>>)										
Arm.Montaje: 2Ø8(3.55>>)										
Arm.Inferior: 2Ø12(3.45), 1Ø10(1.90)										
Estribos: 6x1eØ6c/0.15(0.80), 7x1eØ6c/0.22(1.50)										
V-8121(C60-C56)	15 X 40	3.10	-2.20	-----	-4.00	2.30	0.89	3.65	3.94	-2.23
			-----	0.40	-----	-----	0.89	-----		
Arm.Superior: 1Ø12(<<1.15+1.10=2.25), 1Ø12(<<1.15+1.10=2.25) ----- 1Ø20(1.20>>), 1Ø20(1.20>>)										
Arm.Montaje: 2Ø8(<<3.55+3.55=7.10)										
Arm.Inferior: 2Ø10(3.40)										
Estribos: 11x1eØ6c/0.22(2.30)										
V-8122(C56-C52)	15 X 40	6.20	-5.60	-----	-6.80	6.99	-----	7.20	7.99	-7.41
			0.10	3.70	0.10	0.89	4.97	0.89		
Arm.Superior: 1Ø20(<<1.20+1.80=3.00), 1Ø20(<<1.20+1.80=3.00) ----- 1Ø25(2.25>>), 1Ø25(1.25>>)										
Arm.Montaje: 2Ø8(7.10)										
Arm.Inferior: 2Ø16(6.50), 1Ø12(3.75)										
Estribos: 8x1eØ6c/0.1(0.80), 17x1eØ6c/0.22(3.70), 9x1eØ6c/0.1(0.90)										
V-8123(C52-C40)	15 X 40	6.25	-6.80	-----	-5.80	7.77	-----	7.38	8.22	-9.08
			0.10	3.70	0.40	0.89	5.02	0.89		
Arm.Superior: 1Ø25(<<2.25+2.30=4.55), 1Ø25(<<1.25+1.25=2.50) ----- 1Ø25(2.20>>), 1Ø25(1.30>>)										
Arm.Montaje: 2Ø8(6.71>>)										
Arm.Inferior: 2Ø16(6.60), 1Ø12(3.75)										
Estribos: 6x1eØ8c/0.15(0.90), 17x1eØ6c/0.22(3.69), 7x1eØ8c/0.13(0.91)										
V-8124(C40-C34)	15 X 40	3.13	-4.40	-----	-2.70	4.14	0.89	2.56	2.44	-2.06
			-----	0.00	-----	-----	-----	-----		
Arm.Superior: 1Ø25(<<2.20+1.40=3.60), 1Ø25(<<1.30+0.65=1.95) ----- 1Ø16(1.10>>), 1Ø16(1.10>>)										
Arm.Montaje: 2Ø8(<<6.71+3.60=10.30)										
Arm.Inferior: 2Ø10(3.45)										
Estribos: 12x1eØ6c/0.22(2.43)										
V-8125(C34-C23)	15 X 40	4.90	-3.20	-----	-3.50	3.95	-----	4.35	7.43	-6.13
			0.50	2.20	0.00	0.89	2.94	0.89		
Arm.Superior: 1Ø16(<<1.10+1.30=2.40), 1Ø16(<<1.10+1.30=2.40) ----- 1Ø16(1.40>>), 1Ø16(1.40>>)										
Arm.Montaje: 2Ø8(5.35>>)										
Arm.Inferior: 2Ø12(5.20), 1Ø10(2.95)										
Estribos: 6x1eØ6c/0.14(0.80), 12x1eØ6c/0.22(2.65), 4x1eØ6c/0.21(0.80)										
V-8126(C23-A15)	15 X 40	3.15	-3.00	-----	0.00	3.09	-----	-----	3.57	-1.21
			-----	0.90	0.70	-----	1.21	0.89		
Arm.Superior: 1Ø16(<<1.40+1.10=2.50), 1Ø16(<<1.40+1.10=2.50) -----										
Arm.Montaje: 2Ø8(<<5.35+3.21=8.55)										
Arm.Inferior: 2Ø10(3.38+0.12P=3.50)										
Estribos: 13x1eØ6c/0.22(2.78)										

Viga continua 57 --- Grupo de plantas: 8

Viga	Sección	Luz	M.Izq.	M.Cent.	M.Der.	A.Izq.	A.Cent.	A.Der.	Cort.Izq.	Cort.Der.
V-8127(C99-C91)	15 X 80	2.78	-0.30	-----	0.90	1.88	-----	-----	1.65	0.25
			0.90	3.20	3.70	1.88	2.06	2.37		
Arm.Superior: 1Ø10(0.11P+0.74=0.85), 1Ø10(0.11P+0.74=0.85) ----- 1Ø10(0.65>>), 1Ø10(0.65>>)										
Arm.Montaje: 2Ø8(0.09P+2.86>>)										
Arm.Piel: 2Ø8(0.09P+3.06=3.15), 2Ø8(0.09P+3.06=3.15)										
Arm.Inferior: 2Ø12(0.15P+2.86>>), 1Ø10(3.05)										
Estribos: 12x1eØ8c/0.2(2.38)										
V-8128(C91-C79)	15 X 80	5.62	-0.50	-----	-6.70	1.88	-----	4.19	2.16	-4.39
			2.90	3.80	-----	1.88	2.45	-----		
Arm.Superior: 1Ø10(<<0.65+1.25=1.90), 1Ø10(<<0.65+1.25=1.90) ----- 1Ø16(2.72+0.18P=2.90), 1Ø16(2.72+0.18P=2.90), 1Ø12(0.10>>), 1Ø12(0.10>>)										
Arm.Montaje: 2Ø8(<<2.95+6.00+0.09P=9.04)										
Arm.Piel: 4Ø8(5.95)										
Arm.Inferior: 2Ø12(<<3.01+5.79=8.80), 1Ø10(4.35)										
Estribos: 25x1eØ8c/0.2(4.92)										
V-8129(C79-C71)	15 X 55	3.23	-5.10	-----	-0.10	2.67	1.26	1.26	2.70	-0.50
			-----	0.10	0.10	-----	1.26	1.26		
Arm.Superior: 1Ø12(<<0.10+2.35=2.45), 1Ø12(<<0.10+2.35=2.45) -----										
Arm.Montaje: 2Ø8(4.06+0.09P=4.15)										
Arm.Inferior: 2Ø10(3.79+0.11P=3.90)										
Estribos: 12x1eØ6c/0.22(2.43)										

Viga continua 58 --- Grupo de plantas: 8

Viga	Sección	Luz	M.Izq.	M.Cent.	M.Der.	A.Izq.	A.Cent.	A.Der.	Cort.Izq.	Cort.Der.
V-8130(C24-A17)	15 X 40	3.15	-2.40	-----	0.00	3.06	0.89	-----	4.03	-1.15
			-----	0.70	0.60	-----	0.94	0.89		
Arm.Superior: 1Ø12(0.13P+1.57=1.70), 1Ø12(0.13P+1.57=1.70) -----										
Arm.Montaje: 2Ø8(0.09P+3.48=3.57)										
Arm.Inferior: 2Ø10(0.11P+3.48+0.11P=3.70)										
Estribos: 13x1eØ6c/0.22(2.78)										

Viga continua 59 --- Grupo de plantas: 8

Viga	Sección	Luz	M.Izq.	M.Cent.	M.Der.	A.Izq.	A.Cent.	A.Der.	Cort.Izq.	Cort.Der.
V-8131(C72-C70)	15 X 55	5.95	-3.00	-----	-4.60	2.87	-----	4.30	3.62	-3.98
			1.20	4.00	-----	1.26	3.79	-----		
Arm.Superior: 1Ø12(0.13P+1.57=1.70), 1Ø12(0.13P+1.57=1.70) ----- 1Ø16(1.80>>), 1Ø16(1.80>>)										
Arm.Montaje: 2Ø8(0.09P+6.18>>)										
Arm.Inferior: 2Ø16(0.18P+6.37=6.55)										
Estribos: 25x1eØ6c/0.22(5.30)										
V-8132(C70-C66)	15 X 55	3.10	-3.10	-----	-2.20	2.16	1.26	2.03	2.38	-2.59
			0.20	0.60	-----	1.26	1.26	-----		
Arm.Superior: 1Ø16(<<1.80+1.15=2.95), 1Ø16(<<1.80+1.15=2.95) ----- 2Ø10(1.40>>)										
Arm.Montaje: 2Ø8(<<6.27+3.58=9.85)										
Arm.Inferior: 2Ø10(3.28>>)										
Estribos: 11x1eØ6c/0.22(2.30)										
V-8133(C66-C61)	15 X 55	3.10	-1.70	-----	-1.60	1.45	1.26	1.26	1.81	-1.65
			-----	0.80	-----	-----	1.26	-----		
Arm.Superior: 2Ø10(<<1.40+1.30=2.70) ----- 2Ø10(1.25>>)										
Arm.Montaje: 2Ø8(3.55>>)										
Arm.Inferior: 2Ø10(<<3.10>>)										
Estribos: 11x1eØ6c/0.22(2.30)										
V-8134(C61-C57)	15 X 55	3.10	-2.10	-----	-2.60	1.91	1.26	1.78	2.55	-1.82
			-----	0.50	0.20	-----	1.26	1.26		
Arm.Superior: 2Ø10(<<1.25+1.35=2.60) ----- 1Ø16(1.15>>), 1Ø16(1.15>>)										
Arm.Montaje: 2Ø8(<<3.55+3.55=7.10)										
Arm.Inferior: 2Ø10(<<6.38+3.27=9.65)										
Estribos: 11x1eØ6c/0.22(2.30)										
V-8135(C57-C53)	15 X 55	6.20	-3.90	-----	-5.70	3.63	-----	4.29	3.47	-3.55
			0.00	3.30	-----	1.26	3.11	-----		
Arm.Superior: 1Ø16(<<1.15+1.75=2.90), 1Ø16(<<1.15+1.75=2.90) ----- 1Ø20(1.85>>), 1Ø20(1.85>>)										
Arm.Montaje: 2Ø8(7.10)										
Arm.Inferior: 2Ø12(6.55), 1Ø12(3.75)										

IF-2026-34355629-GCABA-DGROC

Estribos: 25x1eØ6c/0.22(5.40)

V-8136(C53-C41)	15 X 55	6.00	-6.40	-----	-3.40	5.80	-----	3.15	5.13	-5.37
			-----	5.10	2.30	-----	4.90	2.21		

Arm.Superior: 1Ø20(<<1.85+2.00=3.85), 1Ø20(<<1.85+2.00=3.85) ----- 1Ø12(1.52+0.13P=1.65), 1Ø12(1.52+0.13P=1.65)
Arm.Montaje: 2Ø8(6.66+0.09P=6.75)
Arm.Inferior: 2Ø16(6.37+0.18P=6.55), 1Ø12(3.70)
Estribos: 25x1eØ6c/0.22(5.40)

Viga continua 60 --- Grupo de plantas: 8

Viga	Sección	Luz	M.Izq.	M.Cent.	M.Der.	A.Izq.	A.Cent.	A.Der.	Cort.Izq.	Cort.Der.
V-8137(C35-C25)	15 X 55	3.26	-0.50	-----	-6.90	1.26	1.26	5.11	0.18	-1.89
			0.00	0.00	-----	1.26	-----	-----		

Arm.Superior: 1Ø25(0.28P+3.44>>) ----- 1Ø25(0.70>>)
Arm.Montaje: 2Ø8(0.09P+3.43>>)
Arm.Inferior: 2Ø10(0.11P+3.59=3.70)
Estribos: 13x1eØ6c/0.22(2.76)

M -8138(C25-A16)	15 X 55	4.47	-9.40	-----	0.00	8.78	2.36	-----	8.32	-0.85
			-----	0.70	0.70	-----	1.26	1.26		

Arm.Superior: 1Ø25(<<3.72+2.93=6.65), 1Ø25(<<0.70+1.65=2.35) -----
Arm.Montaje: 2Ø8(<<3.52+4.52=8.04)
Arm.Inferior: 2Ø12(4.67+0.13P=4.80)
Estribos: 5x1eØ6c/0.19(0.80), 15x1eØ6c/0.22(3.29)

- **SOBRE 7° PISO**

Viga continua 1 --- Grupo de plantas: 9

Viga	Sección	Luz	M.Izq.	M.Cent.	M.Der.	A.Izq.	A.Cent.	A.Der.	Cort.Izq.	Cort.Der.
V-9001(C6-C7)	15 X 55	5.42	-1.80	-----	-4.50	1.66	-----	3.76	2.73	-4.52
			0.90	3.20	-----	1.26	3.02	-----		

Arm.Superior: 2Ø10(0.11P+1.64=1.75) ----- 1Ø16(1.70>>), 1Ø16(1.70>>)
Arm.Montaje: 2Ø8(0.09P+5.80>>)
Arm.Inferior: 2Ø12(0.13P+5.80>>), 1Ø10(3.50)
Estribos: 21x1eØ6c/0.22(4.62)

V-9002(C7-C8)	15 X 55	5.42	-4.40	-----	-3.40	3.46	-----	2.83	4.46	-3.89
			-----	2.00	-----	-----	1.92	-----		

Arm.Superior: 1Ø16(<<1.70+1.70=3.40), 1Ø16(<<1.70+1.70=3.40) ----- 1Ø12(1.50>>), 1Ø12(1.50>>)
Arm.Montaje: 2Ø8(<<5.89+5.91=11.80)
Arm.Inferior: 2Ø12(<<5.93+5.62=11.55)
Estribos: 21x1eØ6c/0.22(4.62)

V-9003(C8-C9)	15 X 55	5.42	-3.40	-----	-3.70	2.68	-----	3.19	3.90	-4.24
			0.00	2.30	-----	1.26	2.17	-----		

Arm.Superior: 1Ø12(<<1.50+1.45=2.95), 1Ø12(<<1.50+1.45=2.95) ----- 1Ø12(1.60>>), 1Ø12(1.60>>)
Arm.Montaje: 2Ø8(5.87>>)
Arm.Inferior: 2Ø12(5.60>>)
Estribos: 22x1eØ6c/0.22(4.63)

V-9004(C9-C10)	15 X 55	5.43	-3.70	-----	-3.60	2.82	-----	3.03	3.54	-3.82
			-----	2.00	-----	-----	1.93	-----		

Arm.Superior: 1Ø12(<<1.60+1.55=3.15), 1Ø12(<<1.60+1.55=3.15) ----- 1Ø12(1.60>>), 1Ø12(1.60>>)
Arm.Montaje: 2Ø8(<<5.87+5.88=11.75)
Arm.Inferior: 2Ø12(<<5.60+5.60=11.20)
Estribos: 22x1eØ6c/0.22(4.63)

V-9005(C10-C11)	15 X 55	5.43	-3.60	-----	-2.60	2.87	-----	2.31	3.90	-3.64
			-----	2.70	0.30	-----	2.56	1.26		

Arm.Superior: 1Ø12(<<1.60+1.50=3.10), 1Ø12(<<1.60+1.50=3.10) ----- 1Ø16(1.39>>), 2Ø16(1.39>>)
Arm.Montaje: 2Ø8(5.88>>)
Arm.Inferior: 2Ø12(5.75), 1Ø10(3.30)
Estribos: 22x1eØ6c/0.22(4.63)

V-9006(C11-C12)	15 X 55	4.96	-2.30	-----	-9.90	1.73	2.07	6.53	1.71	-4.00
			-----	-0.20	-----	-----	-----	-----		

IF-2026-34355629-GCABA-DGROC

Arm.Superior: 1Ø16(<<4.96>>), 2Ø16(<<4.96>>) -----
Arm.Montaje: 2Ø8(<<5.88+5.42=11.30)
Arm.Inferior: 2Ø10(5.30)
Estribos: 20x1eØ6c/0.22(4.26)

M-9007(C12-A16)	15 X 80	4.54	-11.70	-----	0.00	7.44	3.44	1.88	5.95	-0.00
			-----	-0.10	0.00	-----	-----	1.88		

Arm.Superior: 1Ø16(<<6.35+0.55=6.90), 2Ø16(<<6.35+0.55=6.90), 1Ø25(0.28P+4.52=4.80), 1Ø25(0.28P+2.02=2.30) -----
Arm.Montaje: 2Ø8(0.09P+4.79+0.09P=4.97)
Arm.Piel: 2Ø8(4.71+0.09P=4.80), 2Ø8(4.71+0.09P=4.80)
Arm.Inferior: 2Ø12(4.67+0.13P=4.80)
Estribos: 22x1eØ8c/0.2(4.22)

Viga continua 2 --- Grupo de plantas: 9

Viga	Sección	Luz	M.Izq.	M.Cent.	M.Der.	A.Izq.	A.Cent.	A.Der.	Cort.Izq.	Cort.Der.
M-9008(A28-)	18 X 55	0.63	0.00	-----	-5.00	1.51	2.77	4.65	0.00	-10.30
			0.10	-0.20	-----	0.05	-----	-----		
V-9009(-C1)	18 X 55	3.10	-5.60	-----	-1.50	5.33	1.51	1.51	5.36	-11.10
			-----	0.70	0.20	-----	1.51	1.51		
V-9010(C1-C2)	15 X 55	2.95	-0.90	-----	-6.80	1.26	1.76	5.04	0.24	-4.68
			0.90	0.60	-----	1.26	1.26	-----		
V-9011(C2-C3)	15 X 55	6.20	-7.80	-----	-6.30	6.93	-----	4.95	9.19	-7.00
			-----	4.50	0.60	-----	4.28	1.26		
V-9012(C3-C4)	15 X 55	6.20	-6.60	-----	-5.80	5.72	-----	4.35	7.44	-3.38
			-----	3.30	0.20	-----	3.16	1.26		
V-9013(C4-C5)	15 X 55	6.00	-7.00	-----	-1.80	6.35	-----	1.70	5.56	-4.81
			-----	5.20	3.10	-----	4.99	2.95		

Arm.Superior: 1Ø16(<<0.79+1.41=2.20), 1Ø16(<<0.79+1.41=2.20) -----
Arm.Montaje: 2Ø10(<<0.72+3.43=4.15)
Arm.Inferior: 2Ø12(<<0.76+3.29=4.05), 1Ø10(<<0.72+3.28=4.00)
Estribos: 16x1eØ6c/0.18(2.83)
Arm.Superior: 1Ø20(2.95>>), 1Ø20(2.95>>) -----
Arm.Montaje: 2Ø8(3.29>>)
Arm.Inferior: 2Ø10(3.25)
Estribos: 11x1eØ6c/0.22(2.30)
Arm.Superior: 1Ø20(<<2.95+2.00=4.95), 1Ø20(<<2.95+2.00=4.95) ----- 1Ø20(1.70>>), 1Ø20(1.70>>)
Arm.Montaje: 2Ø8(<<3.29+6.66=9.95)
Arm.Inferior: 2Ø16(6.50), 1Ø12(3.75)
Estribos: 5x1eØ6c/0.18(0.80), 21x1eØ6c/0.22(4.60)
Arm.Superior: 1Ø20(<<1.70+1.90=3.60), 1Ø20(<<1.70+1.90=3.60) ----- 1Ø20(1.80>>), 1Ø20(1.80>>)
Arm.Montaje: 2Ø8(7.10)
Arm.Inferior: 2Ø12(6.50), 1Ø12(3.75)
Estribos: 25x1eØ6c/0.22(5.40)
Arm.Superior: 1Ø20(<<1.80+2.15=3.95), 1Ø20(<<1.80+2.15=3.95) ----- 2Ø10(1.54+0.11P=1.65)
Arm.Montaje: 2Ø8(6.66+0.09P=6.75)
Arm.Inferior: 2Ø16(6.37+0.18P=6.55), 1Ø12(4.10)
Estribos: 25x1eØ6c/0.22(5.40)

Viga continua 3 --- Grupo de plantas: 9

Viga	Sección	Luz	M.Izq.	M.Cent.	M.Der.	A.Izq.	A.Cent.	A.Der.	Cort.Izq.	Cort.Der.
V-9014(C23-C24)	15 X 40	3.10	-0.80	-----	-2.40	1.04	-----	3.19	2.05	-5.14
			0.20	0.90	-----	0.89	1.23	-----		

Arm.Superior: 2Ø10(0.11P+0.79=0.90) ----- 1Ø12(1.21+0.14P=1.35), 1Ø12(1.21+0.14P=1.35)
Arm.Montaje: 2Ø8(0.13P+3.26+0.13P=3.52)
Arm.Inferior: 2Ø10(0.11P+3.26+0.11P=3.48)
Estribos: 14x1eØ6c/0.22(2.90)

Viga continua 5 --- Grupo de plantas: 9

Viga	Sección	Luz	M.Izq.	M.Cent.	M.Der.	A.Izq.	A.Cent.	A.Der.	Cort.Izq.	Cort.Der.
V-9016(A47-A48)	15 X 40	1.44	-0.10	-----	-0.20	0.09	-----	0.27	6.01	-8.88
			1.50	1.50	0.70	2.08	2.05	0.99		

Arm.Montaje: 2Ø8(0.09P+1.51+0.09P=1.69)
Arm.Inferior: 2Ø12(0.13P+1.51+0.13P=1.77)
Estribos: 10x1eØ6c/0.14(1.33)

Viga continua 7 --- Grupo de plantas: 9

Viga	Sección	Luz	M.Izq.	M.Cent.	M.Der.	A.Izq.	A.Cent.	A.Der.	Cort.Izq.	Cort.Der.
V-9017(C34-C35)	15 X 40	6.27	-0.10	-----	-1.40	0.17	-----	1.81	4.58	-3.33
			2.00	3.90	1.90	2.67	5.33	2.62		

Arm.Superior: ----- 2Ø10(1.54+0.11P=1.65)
Arm.Montaje: 2Ø8(0.09P+6.48+0.09P=6.66)
Arm.Inferior: 2Ø16(0.18P+6.48+0.18P=6.84), 1Ø16(3.80)
Estribos: 28x1eØ6c/0.22(6.03)

Viga continua 6 --- Grupo de plantas: 9

Viga	Sección	Luz	M.Izq.	M.Cent.	M.Der.	A.Izq.	A.Cent.	A.Der.	Cort.Izq.	Cort.Der.
V-9018(T9a-T10b)	15 X 40	1.48	0.00	-----	0.00	0.05	-----	0.03	3.14	-1.87
			0.60	0.70	0.40	0.89	0.99	0.89		

Arm.Montaje: 2Ø8(0.09P+1.51+0.09P=1.69)
Arm.Inferior: 2Ø10(0.11P+1.51+0.11P=1.73)
Estribos: 7x1eØ6c/0.22(1.40)

Viga continua 4 --- Grupo de plantas: 9

Viga	Sección	Luz	M.Izq.	M.Cent.	M.Der.	A.Izq.	A.Cent.	A.Der.	Cort.Izq.	Cort.Der.
V-9019(T10a-C34)	15 X 40	1.75	-0.20	-----	-0.40	0.89	0.89	0.89	1.48	-0.23
			0.00	0.00	0.00	0.89	-----	0.06		

Arm.Montaje: 2Ø8(0.09P+1.84+0.09P=2.02)
Arm.Inferior: 2Ø10(0.14P+1.84+0.14P=2.12)
Estribos: 8x1eØ6c/0.22(1.61)

Viga continua 8 --- Grupo de plantas: 9

Viga	Sección	Luz	M.Izq.	M.Cent.	M.Der.	A.Izq.	A.Cent.	A.Der.	Cort.Izq.	Cort.Der.
V-9020(C26-C27)	15 X 55	6.57	-2.10	-----	-6.50	1.99	-----	5.99	2.91	-5.78
			2.30	5.30	-----	2.19	5.08	-----		
V-9021(C27-A29)	15 X 40	3.53	-5.10	-----	-0.20	4.72	-----	0.26	3.73	-8.55
			-----	1.90	1.80	-----	2.57	2.42		

Arm.Superior: 2Ø10(0.11P+1.54=1.65) ----- 1Ø20(2.00>>), 1Ø20(2.00>>)
Arm.Montaje: 2Ø8(0.11P+6.66>>)
Arm.Inferior: 2Ø16(0.18P+7.03+0.18P=7.39), 1Ø12(3.95)
Estribos: 28x1eØ6c/0.22(6.08)

Arm.Superior: 1Ø20(<<2.00+1.35=3.35), 1Ø20(<<2.00+1.35=3.35) -----
Arm.Montaje: 2Ø8(<<6.77+3.59+0.09P=10.44)
Arm.Inferior: 2Ø12(3.77+0.13P=3.90), 1Ø10(3.74+0.11P=3.85)
Estribos: 10x1eØ6c/0.22(2.26), 7x1eØ6c/0.13(0.80)

Viga continua 9 --- Grupo de plantas: 9

Viga	Sección	Luz	M.Izq.	M.Cent.	M.Der.	A.Izq.	A.Cent.	A.Der.	Cort.Izq.	Cort.Der.
V-9022(A8-C28)	15 X 40	1.98	-0.10	-----	-0.80	0.11	-----	0.59	3.56	-1.50
			0.50	2.80	2.70	0.89	3.75	3.50		
V-9023(C28-C29)	15 X 55	4.45	-2.60	-----	-0.80	2.46	-----	1.26	3.04	-1.93
			0.30	2.40	1.30	-----	2.31	1.26		

Arm.Superior: ----- 2Ø10(0.45>>)
Arm.Montaje: 2Ø8(0.09P+2.03>>)
Arm.Inferior: 2Ø16(0.18P+2.22=2.40)
Estribos: 7x1eØ6c/0.22(1.51)

Arm.Superior: 2Ø10(<<0.45+1.45=1.90) ----- 2Ø10(1.19+0.11P=1.30)

IF-2026-34355629-GCABA-DGROC

Arm.Montaje: 2Ø8(<<2.12+4.63+0.09P=6.84)
Arm.Inferior: 2Ø10(0.11P+5.01+0.11P=5.23), 1Ø10(3.60)
Estribos: 18x1eØ6c/0.22(3.85)

Viga continua 10 --- Grupo de plantas: 9

Viga	Sección	Luz	M.Izq.	M.Cent.	M.Der.	A.Izq.	A.Cent.	A.Der.	Cort.Izq.	Cort.Der.
V-9024(C36-C37)	15 X 55	4.90	-1.00	-----	-2.60	1.26	-----	2.37	2.25	-3.09
			1.10	2.40	0.00	1.26	2.33	-----		

Arm.Superior: 2Ø10(0.11P+1.19=1.30) ----- 2Ø10(1.50>>)
Arm.Montaje: 2Ø8(0.09P+4.98>>)
Arm.Inferior: 2Ø10(0.11P+5.36+0.11P=5.58), 1Ø10(3.70)
Estribos: 20x1eØ6c/0.22(4.40)

V-9025(C37-A25)	15 X 40	2.17	-1.00	-----	0.00	0.69	-----	0.05	0.41	-1.73
			2.00	1.90	0.50	2.66	2.60	0.89		

Arm.Superior: 2Ø10(<<1.50+0.50=2.00) -----
Arm.Montaje: 2Ø8(<<5.07+2.23+0.09P=7.39)
Arm.Inferior: 2Ø12(2.42+0.13P=2.55), 1Ø10(2.40)
Estribos: 8x1eØ6c/0.22(1.70)

Viga continua 11 --- Grupo de plantas: 9

Viga	Sección	Luz	M.Izq.	M.Cent.	M.Der.	A.Izq.	A.Cent.	A.Der.	Cort.Izq.	Cort.Der.
V-9026(A24-C38)	15 X 40	1.98	-0.10	-----	-1.50	0.10	-----	0.97	3.20	-0.81
			0.60	2.40	2.30	0.89	3.26	3.01		

Arm.Superior: ----- 1Ø16(0.45>>), 1Ø16(0.45>>)
Arm.Montaje: 2Ø8(0.09P+2.04>>)
Arm.Inferior: 2Ø12(0.13P+2.22=2.35), 1Ø12(2.20)
Estribos: 7x1eØ6c/0.22(1.51)

V-9027(C38-C39)	15 X 55	5.09	-4.00	-----	-0.50	3.70	-----	1.26	4.16	-1.83
			-----	2.60	1.50	-----	2.44	1.40		

Arm.Superior: 1Ø16(<<0.45+1.70=2.15), 1Ø16(<<0.45+1.70=2.15) ----- 2Ø10(1.24+0.11P=1.35)
Arm.Montaje: 2Ø8(<<2.13+5.18+0.09P=7.39)
Arm.Inferior: 2Ø12(0.13P+5.55+0.13P=5.81), 1Ø10(3.10)
Estribos: 21x1eØ6c/0.22(4.60)

Viga continua 12 --- Grupo de plantas: 9

Viga	Sección	Luz	M.Izq.	M.Cent.	M.Der.	A.Izq.	A.Cent.	A.Der.	Cort.Izq.	Cort.Der.
V-9028(T11a-C40)	15 X 40	1.83	-3.30	-----	0.00	4.46	3.09	1.83	3.62	-0.00
			-----	-0.50	0.10	-----	-----	0.14		

Arm.Superior: 1Ø16(0.18P+2.09+0.18P=2.45), 1Ø16(0.18P+2.09+0.18P=2.45) -----
Arm.Montaje: 2Ø8(0.10P+2.09+0.10P=2.29)
Arm.Inferior: 2Ø10(0.14P+2.09+0.14P=2.37)
Estribos: 7x1eØ6c/0.22(1.54)

Viga continua 13 --- Grupo de plantas: 9

Viga	Sección	Luz	M.Izq.	M.Cent.	M.Der.	A.Izq.	A.Cent.	A.Der.	Cort.Izq.	Cort.Der.
V-9029(C40-C41)	15 X 45	6.28	-0.40	-----	-1.20	1.01	-----	1.38	2.65	-3.24
			2.30	5.70	3.00	2.79	6.76	3.59		

Arm.Superior: 2Ø10(0.11P+1.49=1.60) ----- 2Ø10(1.54+0.11P=1.65)
Arm.Montaje: 2Ø8(0.09P+6.48+0.09P=6.66)
Arm.Inferior: 2Ø25(0.28P+6.48+0.28P=7.04)
Estribos: 28x1eØ6c/0.22(6.03)

Viga continua 14 --- Grupo de plantas: 9

Viga	Sección	Luz	M.Izq.	M.Cent.	M.Der.	A.Izq.	A.Cent.	A.Der.	Cort.Izq.	Cort.Der.
V-9030(C42-A27)	15 X 40	5.90	-3.80	-----	-2.30	4.87	-----	3.06	5.39	-2.51
			-----	2.30	0.60	-----	3.06	0.89		

Arm.Superior: 1Ø16(0.18P+1.92=2.10), 1Ø16(0.18P+1.92=2.10) ----- 1Ø12(1.30>>), 1Ø12(1.30>>)
Arm.Montaje: 2Ø8(0.09P+6.71=6.80)

IF-2026-34355629-GCABA-DGROC

Arm.Inferior: 2Ø12(0.13P+6.42=6.55), 1Ø12(3.55)
Estribos: 4x1eØ6c/0.2(0.80), 22x1eØ6c/0.22(4.68)

V-9031(A27-C44)	15 X 40	5.90	-2.30	-----	-4.00	3.13	-----	5.18	2.52	-6.44
			0.60	2.20	-----	0.89	2.99	-----		

Arm.Superior: 1Ø12(<<1.30+1.30=2.60), 1Ø12(<<1.30+1.30=2.60) ----- 1Ø16(1.87+0.18P=2.05), 2Ø16(1.87+0.18P=2.05)
Arm.Montaje: 2Ø8(6.71+0.09P=6.80)
Arm.Inferior: 2Ø12(6.42+0.13P=6.55), 1Ø10(3.55)
Estribos: 21x1eØ6c/0.22(4.68), 5x1eØ6c/0.18(0.80)

Viga continua 15 --- Grupo de plantas: 9

Viga	Sección	Luz	M.Izq.	M.Cent.	M.Der.	A.Izq.	A.Cent.	A.Der.	Cort.Izq.	Cort.Der.
V-9032(C45-C46)	15 X 55	5.10	-0.60	-----	-4.70	1.26	-----	3.77	1.73	-3.66
			1.30	2.20	-----	1.26	2.14	-----		

Arm.Superior: 2Ø10(0.11P+1.24=1.35) ----- 1Ø16(1.85>>), 1Ø16(1.85>>)
Arm.Montaje: 2Ø8(0.09P+5.18>>)
Arm.Inferior: 2Ø12(0.13P+5.37=5.50)
Estribos: 21x1eØ6c/0.22(4.60)

V-9033(C46-C47)	15 X 55	6.20	-4.70	-----	-5.70	4.01	-----	4.83	4.04	-6.95
			-----	3.60	0.10	-----	3.48	1.26		

Arm.Superior: 1Ø16(<<1.85+1.85=3.70), 1Ø16(<<1.85+1.85=3.70) ----- 1Ø16(1.70>>), 1Ø16(1.70>>)
Arm.Montaje: 2Ø8(<<5.27+6.69=11.95)
Arm.Inferior: 2Ø16(6.50)
Estribos: 25x1eØ6c/0.22(5.40)

V-9034(C47-C48)	15 X 55	6.20	-5.60	-----	-5.20	4.36	-----	4.67	6.34	-4.26
			0.50	3.80	-----	1.26	3.59	-----		

Arm.Superior: 1Ø16(<<1.70+1.60=3.30), 1Ø16(<<1.70+1.60=3.30) ----- 1Ø16(2.00>>), 1Ø16(2.00>>)
Arm.Montaje: 2Ø8(6.69>>)
Arm.Inferior: 2Ø16(6.50)
Estribos: 25x1eØ6c/0.22(5.40)

V-9035(C48-C49)	15 X 55	5.09	-4.90	-----	-0.70	3.67	-----	1.26	3.51	-1.95
			-----	2.30	1.20	-----	2.18	1.26		

Arm.Superior: 1Ø16(<<2.00+1.70=3.70), 1Ø16(<<2.00+1.70=3.70) ----- 2Ø10(1.24+0.11P=1.35)
Arm.Montaje: 2Ø8(<<6.69+5.18+0.09P=11.95)
Arm.Inferior: 2Ø12(5.37+0.13P=5.50)
Estribos: 21x1eØ6c/0.22(4.60)

Viga continua 16 --- Grupo de plantas: 9

Viga	Sección	Luz	M.Izq.	M.Cent.	M.Der.	A.Izq.	A.Cent.	A.Der.	Cort.Izq.	Cort.Der.
V-9036(C50-C51)	15 X 45	6.39	-6.00	-----	-6.90	7.09	-----	8.07	11.82	-13.55
			3.40	7.50	3.30	4.10	8.96	3.88		

Arm.Superior: 1Ø20(0.30P+1.90=2.20), 1Ø20(0.28P+1.67=1.95) ----- 1Ø25(2.05>>), 1Ø25(1.30>>)
Arm.Montaje: 2Ø8(0.14P+6.47>>)
Arm.Inferior: 2Ø25(0.28P+6.55+0.28P=7.11)
Estribos: 11x1eØ8c/0.11(1.21), 17x1eØ6c/0.22(3.66), 12x1eØ8c/0.11(1.32)

V-9037(C51-C52)	15 X 40	1.73	-6.10	-----	-7.60	7.33	8.05	9.41	0.04	-2.11
			-----	-2.90	-----	-----	-----	-----		

Arm.Superior: 1Ø25(<<1.74>>), 1Ø25(<<1.74>>) -----
Arm.Montaje: 2Ø8(<<6.61+2.19=8.80)
Arm.Inferior: 2Ø10(1.90)
Estribos: 7x1eØ6c/0.22(1.54)

V-9038(C52-C53)	15 X 45	6.32	-7.90	-----	-1.30	9.19	-----	1.51	11.88	-7.01
			1.70	7.80	4.90	2.03	9.25	5.83		

Arm.Superior: 1Ø25(<<3.79+2.17=5.95), 1Ø25(<<3.04+1.47=4.50) ----- 1Ø10(1.49+0.11P=1.60), 1Ø10(1.49+0.11P=1.60)
Arm.Montaje: 2Ø8(6.89+0.11P=7.00)
Arm.Inferior: 2Ø25(0.28P+6.48+0.28P=7.04)
Estribos: 10x1eØ8c/0.14(1.40), 18x1eØ6c/0.22(3.92), 5x1eØ6c/0.19(0.80)

Viga continua 17 --- Grupo de plantas: 9

Viga	Sección	Luz	M.Izq.	M.Cent.	M.Der.	A.Izq.	A.Cent.	A.Der.	Cort.Izq.	Cort.Der.
V-9039(C54-C55)	15 X 45	6.39	-5.10	-----	-5.70	5.97	-----	6.65	8.76	-7.64
			2.90	6.40	2.30	3.43	7.65	2.71		

IF-2026-34355629-GCABA-DGROC

Arm.Superior: 1Ø16(0.18P+1.52=1.70), 2Ø16(0.18P+1.52=1.70) ----- 1Ø25(1.95>>), 1Ø25(1.32>>)
Arm.Montaje: 2Ø8(0.14P+6.47>>)
Arm.Inferior: 2Ø25(0.28P+6.55+0.28P=7.11)
Estribos: 6x1eØ8c/0.17(1.02), 19x1eØ6c/0.22(4.09), 9x1eØ6c/0.12(1.08)

V-9040(C55-C56)	15 X 40	1.73	-4.90	-----	-6.20	5.87	6.68	7.63	-0.14	-1.23
			-----	-2.40	-----	-----	-----	-----		

Arm.Superior: 1Ø25(<<1.74>>), 1Ø25(<<1.74>>) -----
Arm.Montaje: 2Ø8(<<6.61+2.19=8.80)
Arm.Inferior: 2Ø10(1.90)
Estribos: 7x1eØ6c/0.22(1.54)

V-9041(C56-C57)	15 X 45	6.32	-6.80	-----	-1.20	7.92	-----	1.39	8.45	-5.42
			1.50	6.90	4.40	1.79	8.24	5.22		

Arm.Superior: 1Ø25(<<3.69+2.12=5.80), 1Ø25(<<3.05+1.30=4.35) ----- 2Ø10(1.49+0.11P=1.60)
Arm.Montaje: 2Ø8(6.85+0.10P=6.95)
Arm.Inferior: 2Ø25(0.28P+6.48+0.28P=7.04)
Estribos: 12x1eØ6c/0.1(1.20), 23x1eØ6c/0.22(4.92)

Viga continua 18 --- Grupo de plantas: 9

Viga	Sección	Luz	M.Izq.	M.Cent.	M.Der.	A.Izq.	A.Cent.	A.Der.	Cort.Izq.	Cort.Der.
V-9042(A35-C62)	15 X 45	6.41	0.00	-----	-5.10	-----	-----	6.00	2.51	-7.79
			3.10	5.60	1.90	3.66	6.68	2.31		

Arm.Superior: ----- 1Ø20(1.45>>), 1Ø20(1.45>>)
Arm.Montaje: 2Ø8(6.47>>)
Arm.Inferior: 2Ø25(0.28P+6.55+0.28P=7.11)
Estribos: 25x1eØ6c/0.22(5.44), 5x1eØ6c/0.16(0.80)

V-9043(C62-A37)	15 X 40	1.71	-4.50	-----	-4.90	5.41	6.28	6.69	0.08	-1.03
			-----	-2.10	-----	-----	-----	-----		

Arm.Superior: 1Ø20(<<1.71>>), 1Ø20(<<1.71>>) -----
Arm.Montaje: 2Ø8(<<6.47+2.18=8.65)
Arm.Inferior: 2Ø10(1.95)
Estribos: 7x1eØ6c/0.22(1.54)

V-9044(A37-A36)	15 X 45	6.37	-4.90	-----	0.00	5.00	-----	-----	3.80	-2.85
			1.10	6.00	3.80	1.30	7.11	4.56		

Arm.Superior: 1Ø20(<<3.16+1.44=4.60), 1Ø20(<<3.16+1.44=4.60) -----
Arm.Montaje: 2Ø8(6.91+0.09P=7.00)
Arm.Inferior: 2Ø25(0.28P+6.48+0.28P=7.04)
Estribos: 29x1eØ6c/0.22(6.22)

Viga continua 19 --- Grupo de plantas: 9

Viga	Sección	Luz	M.Izq.	M.Cent.	M.Der.	A.Izq.	A.Cent.	A.Der.	Cort.Izq.	Cort.Der.
V-9045(C67-C68)	15 X 45	6.39	-6.00	-----	-6.30	7.12	-----	7.42	10.55	-10.64
			3.20	7.20	3.40	3.82	8.61	4.04		

Arm.Superior: 1Ø20(0.30P+1.95=2.25), 1Ø20(0.28P+1.67=1.95) ----- 1Ø25(2.00>>), 1Ø25(1.30>>)
Arm.Montaje: 2Ø8(0.14P+6.47>>)
Arm.Inferior: 2Ø25(0.28P+6.55+0.28P=7.11)
Estribos: 10x1eØ8c/0.12(1.20), 17x1eØ6c/0.22(3.67), 11x1eØ8c/0.12(1.32)

V-9046(C68-C69)	15 X 40	1.73	-5.30	-----	-7.10	6.37	7.70	8.79	-0.55	-1.72
			-----	-2.50	-----	-----	-----	-----		

Arm.Superior: 1Ø25(<<1.74>>), 1Ø25(<<1.74>>) -----
Arm.Montaje: 2Ø8(<<6.61+2.19=8.80)
Arm.Inferior: 2Ø10(1.90)
Estribos: 7x1eØ6c/0.22(1.54)

V-9047(C69-C70)	15 X 45	6.33	-7.40	-----	-1.20	8.70	-----	1.46	9.36	-5.19
			1.40	7.20	4.60	1.68	8.59	5.45		

Arm.Superior: 1Ø25(<<3.74+2.17=5.90), 1Ø25(<<3.04+1.32=4.35) ----- 1Ø10(1.49+0.11P=1.60), 1Ø10(1.49+0.11P=1.60)
Arm.Montaje: 2Ø8(6.85+0.10P=6.95)
Arm.Inferior: 2Ø25(0.28P+6.48+0.28P=7.04)
Estribos: 10x1eØ8c/0.15(1.50), 21x1eØ6c/0.22(4.63)

Viga continua 20 --- Grupo de plantas: 9

Viga	Sección	Luz	M.Izq.	M.Cent.	M.Der.	A.Izq.	A.Cent.	A.Der.	Cort.Izq.	Cort.Der.
V-9048(C71-C72)	15 X 55	6.32	-0.90	-----	-0.10	1.26	-----	1.26	3.50	-6.97
			2.90	7.60	4.80	2.75	7.26	4.56		

Arm.Superior: 2Ø10(0.11P+1.49=1.60) ----- 2Ø10(1.49+0.11P=1.60)
Arm.Montaje: 2Ø8(0.09P+6.48+0.09P=6.66)
Arm.Inferior: 2Ø25(0.28P+6.48+0.28P=7.04)
Estribos: 28x1eØ6c/0.22(6.13)

Viga continua 21 --- Grupo de plantas: 9

Viga	Sección	Luz	M.Izq.	M.Cent.	M.Der.	A.Izq.	A.Cent.	A.Der.	Cort.Izq.	Cort.Der.
V-9049(Viga continua 54-C71)	15 X 40	1.83	-2.10	-----	0.00	2.86	1.95	1.14	2.83	-0.00
			-----	-0.30	0.10	-----	-----	0.08		

Arm.Superior: 1Ø12(0.13P+2.09+0.13P=2.35), 1Ø12(0.13P+2.09+0.13P=2.35) -----
Arm.Montaje: 2Ø8(0.09P+2.09+0.09P=2.27)
Arm.Inferior: 2Ø10(0.14P+2.09+0.14P=2.37)
Estribos: 7x1eØ6c/0.22(1.54)

Viga continua 22 --- Grupo de plantas: 9

Viga	Sección	Luz	M.Izq.	M.Cent.	M.Der.	A.Izq.	A.Cent.	A.Der.	Cort.Izq.	Cort.Der.
V-9050(C73-C74')	15 X 80	5.43	-3.00	-----	-4.00	1.88	-----	2.19	2.84	-2.93
			0.20	2.80	0.00	1.88	1.88	1.88		

Arm.Superior: 1Ø10(0.11P+2.09=2.20), 1Ø10(0.11P+2.09=2.20) ----- 1Ø12(1.75>>), 1Ø12(1.75>>)
Arm.Montaje: 2Ø8(0.09P+5.81>>)
Arm.Piel: 4Ø8(5.75)
Arm.Inferior: 2Ø12(0.13P+5.81>>)
Estribos: 24x1eØ8c/0.2(4.63)

V-9051(C74'-C75')	15 X 80	5.43	-4.70	-----	-1.90	2.89	-----	1.88	3.52	-2.41
			-----	2.60	0.90	-----	1.88	1.88		

Arm.Superior: 1Ø12(<<1.75+2.00=3.75), 1Ø12(<<1.75+2.00=3.75) ----- 1Ø10(1.40>>), 1Ø10(1.40>>)
Arm.Montaje: 2Ø8(<<5.90+5.86=11.75)
Arm.Piel: 4Ø8(5.75)
Arm.Inferior: 2Ø12(<<5.94+5.62=11.55)
Estribos: 24x1eØ8c/0.2(4.63)

V-9052(C75'-C76)	15 X 80	5.43	-1.90	-----	-4.40	1.88	-----	2.63	2.34	-3.23
			0.70	2.30	-----	1.88	1.88	-----		

Arm.Superior: 1Ø10(<<1.40+1.40=2.80), 1Ø10(<<1.40+1.40=2.80) ----- 1Ø12(2.00>>), 1Ø12(2.00>>)
Arm.Montaje: 2Ø8(5.86>>)
Arm.Piel: 4Ø8(5.75)
Arm.Inferior: 2Ø12(5.58>>)
Estribos: 24x1eØ8c/0.2(4.63)

V-9053(C76-C77')	15 X 80	5.42	-4.20	-----	-2.40	2.47	-----	1.88	3.09	-2.56
			-----	2.40	0.40	-----	1.88	1.88		

Arm.Superior: 1Ø12(<<2.00+1.95=3.95), 1Ø12(<<2.00+1.95=3.95) ----- 1Ø10(1.55>>), 1Ø10(1.55>>)
Arm.Montaje: 2Ø8(<<5.86+5.89=11.75)
Arm.Piel: 4Ø8(5.75)
Arm.Inferior: 2Ø12(<<5.58+5.58=11.15)
Estribos: 24x1eØ8c/0.2(4.63)

V-9054(C77'-C78')	15 X 80	5.42	-2.30	-----	-3.30	1.88	-----	2.07	2.67	-3.05
			0.80	2.70	-----	1.88	1.88	-----		

Arm.Superior: 1Ø10(<<1.55+1.45=3.00), 1Ø10(<<1.55+1.45=3.00) ----- 1Ø10(1.80>>), 1Ø10(1.80>>)
Arm.Montaje: 2Ø8(5.91>>)
Arm.Piel: 4Ø8(5.75)
Arm.Inferior: 2Ø12(5.60>>)
Estribos: 24x1eØ8c/0.2(4.63)

V-9055(C78'-A0)	15 X 80	3.95	-1.30	-----	-0.70	0.51	-----	1.88	8.33	-2.49
			2.40	3.20	1.20	1.88	2.03	1.88		

Arm.Superior: 1Ø10(<<1.80+0.90=2.70), 1Ø10(<<1.80+0.90=2.70) ----- 1Ø10(0.94+0.11P=1.05), 1Ø10(0.94+0.11P=1.05)
Arm.Montaje: 2Ø8(<<5.91+4.00+0.09P=10.00)
Arm.Piel: 2Ø8(4.16+0.09P=4.25), 2Ø8(4.16+0.09P=4.25)
Arm.Inferior: 2Ø12(<<5.60+4.00+0.15P=9.75)
Estribos: 18x1eØ8c/0.2(3.47)

Viga continua 23 --- Grupo de plantas: 9

Viga	Sección	Luz	M.Izq.	M.Cent.	M.Der.	A.Izq.	A.Cent.	A.Der.	Cort.Izq.	Cort.Der.
V-9056(T17a-T18b)	15 X 40	1.48	0.00	-----	-0.10	0.02	-----	0.10	1.53	-6.75
			0.30	1.10	1.10	0.89	1.45	1.51		

Arm.Montaje: 2Ø8(0.09P+1.51+0.09P=1.69)
Arm.Inferior: 2Ø12(0.13P+1.51+0.13P=1.77)
Estribos: 7x1eØ6c/0.22(1.40)

Viga continua 24 --- Grupo de plantas: 9

Viga	Sección	Luz	M.Izq.	M.Cent.	M.Der.	A.Izq.	A.Cent.	A.Der.	Cort.Izq.	Cort.Der.
V-9057(T18a-C79)	15 X 40	1.75	-0.10	-----	-0.20	0.15	-----	0.89	10.31	-0.66
			0.80	0.70	0.50	1.08	0.96	0.89		

Arm.Montaje: 2Ø8(0.09P+1.84+0.09P=2.02)
Arm.Inferior: 2Ø12(0.18P+1.84+0.18P=2.20), 1Ø10(0.11P+1.84=1.95)
Estribos: 8x1eØ6c/0.22(1.61)

Viga continua 25 --- Grupo de plantas: 9

Viga	Sección	Luz	M.Izq.	M.Cent.	M.Der.	A.Izq.	A.Cent.	A.Der.	Cort.Izq.	Cort.Der.
V-9058(C92-C93)	15 X 80	5.43	-3.90	-----	-2.10	2.47	-----	1.88	3.17	-2.50
			-----	3.10	1.00	-----	2.01	1.88		

Arm.Superior: 1Ø10(0.11P+2.29=2.40), 1Ø10(0.11P+2.29=2.40) ----- 1Ø10(1.45>>), 1Ø10(1.45>>)
Arm.Montaje: 2Ø8(0.09P+5.81>>)
Arm.Piel: 4Ø8(5.75)
Arm.Inferior: 2Ø12(0.13P+5.81>>)
Estribos: 24x1eØ8c/0.2(4.63)

V-9059(C93-C94)	15 X 80	5.43	-2.50	-----	-3.80	1.88	-----	2.23	2.54	-2.66
			0.30	2.20	-----	1.88	1.88	-----		

Arm.Superior: 1Ø10(<<1.45+1.60=3.05), 1Ø10(<<1.45+1.60=3.05) ----- 1Ø10(1.90>>), 1Ø10(1.90>>)
Arm.Montaje: 2Ø8(<<5.90+5.91=11.80)
Arm.Piel: 4Ø8(5.75)
Arm.Inferior: 2Ø12(<<5.94+5.62=11.55)
Estribos: 24x1eØ8c/0.2(4.63)

V-9060(C94-C95)	15 X 80	5.43	-4.00	-----	-2.20	2.40	-----	1.88	2.79	-2.32
			-----	2.30	0.70	-----	1.88	1.88		

Arm.Superior: 1Ø10(<<1.90+1.95=3.85), 1Ø10(<<1.90+1.95=3.85) ----- 1Ø10(1.50>>), 1Ø10(1.50>>)
Arm.Montaje: 2Ø8(5.88>>)
Arm.Piel: 4Ø8(5.75)
Arm.Inferior: 2Ø12(5.58>>)
Estribos: 24x1eØ8c/0.2(4.63)

V-9061(C95-C96)	15 X 80	5.42	-2.00	-----	-4.10	1.88	-----	2.50	2.22	-2.79
			0.60	2.30	-----	1.88	1.88	-----		

Arm.Superior: 1Ø10(<<1.50+1.45=2.95), 1Ø10(<<1.50+1.45=2.95) ----- 1Ø10(2.00>>), 1Ø10(2.00>>)
Arm.Montaje: 2Ø8(<<5.88+5.88=11.75)
Arm.Piel: 4Ø8(5.75)
Arm.Inferior: 2Ø12(<<5.58+5.58=11.15)
Estribos: 24x1eØ8c/0.2(4.63)

V-9062(C96-C97)	15 X 80	5.42	-4.20	-----	-2.60	2.51	-----	1.88	2.87	-2.42
			-----	2.10	0.50	-----	1.88	1.88		

Arm.Superior: 1Ø10(<<2.00+1.95=3.95), 1Ø10(<<2.00+1.95=3.95) ----- 1Ø10(1.60>>), 1Ø10(1.60>>)
Arm.Montaje: 2Ø8(5.88>>)
Arm.Piel: 4Ø8(5.75)
Arm.Inferior: 2Ø12(5.58>>)
Estribos: 24x1eØ8c/0.2(4.63)

V-9063(C97-C98)	15 X 80	5.43	-3.10	-----	-2.90	1.95	-----	1.88	2.92	-2.92
			0.20	2.70	0.40	1.88	1.88	1.88		

Arm.Superior: 1Ø10(<<1.60+1.70=3.30), 1Ø10(<<1.60+1.70=3.30) ----- 1Ø10(1.65>>), 1Ø10(1.65>>)
Arm.Montaje: 2Ø8(<<5.88+5.82=11.70)
Arm.Piel: 4Ø8(5.75)
Arm.Inferior: 2Ø12(<<5.58+5.58=11.15)
Estribos: 24x1eØ8c/0.2(4.63)

IF-2026-34355629-GCABA-DGROC

V-9064(C98-C99)	15 X 80	5.90	-1.50	-----	-7.40	1.88	1.88	4.76	1.37	-4.18
			1.70	2.30	-----	1.88	1.88	-----		

Arm.Superior: 1Ø10(<<1.65+1.30=2.95), 1Ø10(<<1.65+1.30=2.95) ----- 1Ø16(2.90), 1Ø16(2.90)
Arm.Montaje: 2Ø10(6.40)
Arm.Piel: 4Ø8(6.20)
Arm.Inferior: 2Ø12(6.92+0.13P=7.05)
Estribos: 24x1eØ8c/0.2(4.62)

Viga continua 26 --- Grupo de plantas: 9

Viga	Sección	Luz	M.Izq.	M.Cent.	M.Der.	A.Izq.	A.Cent.	A.Der.	Cort.Izq.	Cort.Der.
V-9065(C26-A28)	15 X 55	7.51	-15.40	-----	0.00	14.41	-----	1.26	16.59	-6.16
			-----	9.00	5.90	-----	8.64	5.63		

Arm.Superior: 1Ø25(0.28P+3.32=3.60), 1Ø25(0.28P+2.92=3.20), 1Ø25(0.28P+2.32=2.60) ----- 1Ø10(1.74+0.11P=1.85), 1Ø10(1.74+0.11P=1.85)
Arm.Montaje: 2Ø8(0.10P+7.96+0.09P=8.15)
Arm.Inferior: 2Ø25(0.28P+7.96+0.28P=8.52)
Estribos: 18x1eØ8c/0.1(1.80), 24x1eØ6c/0.22(5.22)

Viga continua 27 --- Grupo de plantas: 9

Viga	Sección	Luz	M.Izq.	M.Cent.	M.Der.	A.Izq.	A.Cent.	A.Der.	Cort.Izq.	Cort.Der.
V-9066(C45-C36)	15 X 55	5.65	-6.20	-----	-4.80	5.70	-----	4.34	8.38	-6.69
			0.90	3.80	1.50	1.26	3.64	1.48		

Arm.Superior: 1Ø16(0.18P+2.27=2.45), 2Ø16(0.18P+2.27=2.45) ----- 1Ø16(2.12+0.18P=2.30), 1Ø16(2.12+0.18P=2.30)
Arm.Montaje: 2Ø8(0.09P+6.41+0.09P=6.59)
Arm.Inferior: 2Ø16(0.18P+6.41+0.18P=6.77)
Estribos: 5x1eØ6c/0.19(0.80), 18x1eØ6c/0.22(4.05)

Viga continua 28 --- Grupo de plantas: 9

Viga	Sección	Luz	M.Izq.	M.Cent.	M.Der.	A.Izq.	A.Cent.	A.Der.	Cort.Izq.	Cort.Der.
V-9067(C27-C13)	15 X 40	4.50	-2.70	-----	-5.30	3.60	-----	6.72	5.62	-10.73
			1.60	3.70	0.70	2.10	5.05	0.96		
V-9068(C13-C2)	15 X 40	3.30	-3.90	-----	-1.60	3.93	-----	2.15	4.92	-2.38
			0.60	1.20	0.20	0.89	1.65	0.89		

V-9067(C27-C13)
Arm.Superior: 1Ø16(0.18P+1.12=1.30), 1Ø16(0.18P+1.12=1.30) ----- 1Ø20(1.65>>), 1Ø20(1.65>>)
Arm.Montaje: 2Ø8(0.13P+4.58>>)
Arm.Inferior: 2Ø16(0.18P+4.77=4.95), 1Ø12(2.70)
Estribos: 5x1eØ6c/0.18(0.80), 10x1eØ6c/0.22(2.30), 10x1eØ8c/0.1(1.00)

V-9068(C13-C2)
Arm.Superior: 1Ø20(<<1.65+1.10=2.75), 1Ø20(<<1.65+1.10=2.75) ----- 1Ø10(1.04+0.11P=1.15), 1Ø10(1.04+0.11P=1.15)
Arm.Montaje: 2Ø8(<<4.71+3.38+0.12P=8.21)
Arm.Inferior: 2Ø12(3.57+0.13P=3.70)
Estribos: 14x1eØ6c/0.22(2.90)

Viga continua 29 --- Grupo de plantas: 9

Viga	Sección	Luz	M.Izq.	M.Cent.	M.Der.	A.Izq.	A.Cent.	A.Der.	Cort.Izq.	Cort.Der.
V-9069(C46-C42)	15 X 40	3.33	-1.30	-----	-0.60	1.79	-----	0.89	2.91	-2.15
			0.50	1.70	0.90	0.89	2.32	1.16		

Arm.Superior: 2Ø10(0.11P+0.94=1.05) -----
Arm.Montaje: 2Ø8(0.11P+3.49+0.11P=3.71)
Arm.Inferior: 2Ø10(0.11P+3.49+0.11P=3.71), 1Ø10(2.65)
Estribos: 15x1eØ6c/0.22(3.13)

Viga continua 30 --- Grupo de plantas: 9

Viga	Sección	Luz	M.Izq.	M.Cent.	M.Der.	A.Izq.	A.Cent.	A.Der.	Cort.Izq.	Cort.Der.
V-9070(A43-A44)	15 X 40	3.10	-0.90	-----	-0.30	1.22	0.89	0.89	1.13	-0.49
			-----	0.40	0.30	-----	0.89	0.89		

Arm.Superior: 2Ø10(0.11P+1.04=1.15) -----
Arm.Montaje: 2Ø8(0.09P+3.46+0.09P=3.64)
Arm.Inferior: 2Ø10(0.11P+3.46+0.11P=3.68)

IF-2026-34355629-GCABA-DGROC

Estribos: 13x1eØ6c/0.22(2.70)

Viga continua 31 --- Grupo de plantas: 9

Viga	Sección	Luz	M.Izq.	M.Cent.	M.Der.	A.Izq.	A.Cent.	A.Der.	Cort.Izq.	Cort.Der.
V-9071(-C14)	15 X 40	4.48	-1.10	-----	-4.40	1.55	-----	5.53	4.91	-9.04
			1.70	3.50	0.90	2.33	4.69	1.23		
Arm.Superior: 1Ø10(0.11P+1.04=1.15), 1Ø10(0.11P+1.04=1.15) ----- 1Ø20(1.45>>), 1Ø20(1.45>>)										
Arm.Montaje: 2Ø8(0.14P+4.53>>)										
Arm.Inferior: 2Ø16(0.18P+4.72=4.90), 1Ø12(2.70)										
Estribos: 15x1eØ6c/0.22(3.26), 6x1eØ8c/0.14(0.84)										
V-9072(C14-C3)	15 X 40	3.30	-3.30	-----	-1.60	3.34	-----	2.11	4.86	-2.52
			0.50	1.30	0.30	0.89	1.78	0.89		
Arm.Superior: 1Ø20(<<1.45+1.05=2.50), 1Ø20(<<1.45+1.05=2.50) ----- 1Ø10(0.99+0.11P=1.10), 1Ø10(0.99+0.11P=1.10)										
Arm.Montaje: 2Ø8(<<4.67+3.38+0.12P=8.17)										
Arm.Inferior: 2Ø12(3.57+0.13P=3.70)										
Estribos: 14x1eØ6c/0.22(2.90)										

Viga continua 32 --- Grupo de plantas: 9

Viga	Sección	Luz	M.Izq.	M.Cent.	M.Der.	A.Izq.	A.Cent.	A.Der.	Cort.Izq.	Cort.Der.
V-9073(C47-C43)	15 X 40	4.19	-2.00	-----	-2.90	2.74	-----	3.82	3.63	-10.66
			0.70	2.80	1.70	0.99	3.74	2.36		
Arm.Superior: 1Ø12(0.13P+1.07=1.20), 1Ø12(0.13P+1.07=1.20) ----- 1Ø16(1.25>>), 1Ø16(1.25>>)										
Arm.Montaje: 2Ø8(0.12P+4.27>>)										
Arm.Inferior: 2Ø16(0.18P+4.27>>)										
Estribos: 14x1eØ6c/0.22(2.99), 7x1eØ8c/0.13(0.80)										
V-9074(C43-A26)	15 X 40	2.04	-0.20	-----	-0.20	-----	-----	0.23	0.19	-7.63
			4.40	3.90	1.10	5.92	5.33	1.47		
Arm.Superior: 1Ø16(<<1.25+0.45=1.70), 1Ø16(<<1.25+0.45=1.70) -----										
Arm.Montaje: 2Ø8(<<4.39+2.09+0.09P=6.57)										
Arm.Inferior: 2Ø16(<<4.45+2.09+0.18P=6.72), 1Ø16(2.25)										
Estribos: 8x1eØ6c/0.22(1.66)										

Viga continua 33 --- Grupo de plantas: 9

Viga	Sección	Luz	M.Izq.	M.Cent.	M.Der.	A.Izq.	A.Cent.	A.Der.	Cort.Izq.	Cort.Der.
V-9075(A41-A42)	15 X 40	3.14	-0.10	-----	-0.90	0.89	-----	1.19	0.39	-0.99
			0.20	0.40	-----	0.89	0.89	-----		
Arm.Superior: ----- 2Ø10(0.99+0.11P=1.10)										
Arm.Montaje: 2Ø8(0.09P+3.46+0.09P=3.64)										
Arm.Inferior: 2Ø10(0.11P+3.46+0.11P=3.68)										
Estribos: 13x1eØ6c/0.22(2.77)										

Viga continua 34 --- Grupo de plantas: 9

Viga	Sección	Luz	M.Izq.	M.Cent.	M.Der.	A.Izq.	A.Cent.	A.Der.	Cort.Izq.	Cort.Der.
V-9076(A10-C15)	15 X 40	4.52	-0.60	-----	-5.00	0.89	-----	6.36	2.96	-10.48
			1.40	3.70	0.80	1.91	5.02	1.11		
Arm.Superior: ----- 1Ø20(1.60>>), 1Ø20(1.60>>)										
Arm.Montaje: 2Ø8(0.09P+4.58>>)										
Arm.Inferior: 2Ø16(0.18P+4.77=4.95), 1Ø12(2.75)										
Estribos: 15x1eØ6c/0.22(3.25), 9x1eØ8c/0.1(0.90)										
V-9077(C15-C4)	15 X 40	3.30	-3.80	-----	-1.60	3.74	-----	2.16	5.42	-3.34
			0.60	1.80	0.50	0.89	2.46	0.89		
Arm.Superior: 1Ø20(<<1.60+1.05=2.65), 1Ø20(<<1.60+1.05=2.65) ----- 1Ø10(0.99+0.11P=1.10), 1Ø10(0.99+0.11P=1.10)										
Arm.Montaje: 2Ø8(<<4.67+3.38+0.12P=8.17)										
Arm.Inferior: 2Ø12(3.57+0.13P=3.70), 1Ø10(2.00)										
Estribos: 14x1eØ6c/0.22(2.90)										

Viga continua 35 --- Grupo de plantas: 9

Viga	Sección	Luz	M.Izq.	M.Cent.	M.Der.	A.Izq.	A.Cent.	A.Der.	Cort.Izq.	Cort.Der.
V-9078(C48-C44)	15 X 40	3.33	-1.10	-----	-0.90	1.42	-----	1.21	2.70	-3.06
			0.60	1.70	0.70	0.89	2.36	0.97		

Arm.Superior: 2Ø10(0.11P+0.84=0.95) ----- 2Ø10(0.84+0.11P=0.95)
Arm.Montaje: 2Ø8(0.10P+3.49+0.10P=3.69)
Arm.Inferior: 2Ø10(0.11P+3.49+0.11P=3.71), 1Ø10(2.55)
Estribos: 15x1eØ6c/0.22(3.13)

Viga continua 36 --- Grupo de plantas: 9

Viga	Sección	Luz	M.Izq.	M.Cent.	M.Der.	A.Izq.	A.Cent.	A.Der.	Cort.Izq.	Cort.Der.
V-9079(C92-C84)	15 X 80	2.78	-0.30	-----	0.00	1.88	-----	-----	2.12	-0.84
			0.70	2.40	2.70	1.88	1.88	1.88		
V-9080(C84-C73)	15 X 80	5.45	-2.10	-----	-0.80	1.88	-----	1.88	4.19	-2.52
			3.00	6.20	2.90	1.94	3.97	1.90		

Arm.Superior: 1Ø10(0.11P+0.74=0.85), 1Ø10(0.11P+0.74=0.85) ----- 1Ø10(0.65>>), 1Ø10(0.65>>)
Arm.Montaje: 2Ø8(0.09P+2.86>>)
Arm.Piel: 2Ø8(0.09P+3.06=3.15), 2Ø8(0.09P+3.06=3.15)
Arm.Inferior: 2Ø12(0.15P+3.05=3.20)
Estribos: 12x1eØ8c/0.2(2.38)

Arm.Superior: 1Ø10(<<0.65+1.30=1.95), 1Ø10(<<0.65+1.30=1.95) ----- 1Ø10(1.29+0.11P=1.40), 1Ø10(1.29+0.11P=1.40)
Arm.Montaje: 2Ø8(<<2.95+5.53+0.09P=8.57)
Arm.Piel: 2Ø8(5.71+0.09P=5.80), 2Ø8(5.71+0.09P=5.80)
Arm.Inferior: 2Ø16(5.72+0.18P=5.90)
Estribos: 26x1eØ8c/0.2(5.05)

Viga continua 37 --- Grupo de plantas: 9

Viga	Sección	Luz	M.Izq.	M.Cent.	M.Der.	A.Izq.	A.Cent.	A.Der.	Cort.Izq.	Cort.Der.
V-9081(C29-C16)	15 X 40	3.46	-0.30	-----	-2.20	0.89	-----	2.53	1.08	-3.41
			0.90	1.50	-----	1.17	2.03	-----		
V-9082(C16-C5)	15 X 40	4.34	-2.10	-----	-0.90	2.51	-----	1.20	3.45	-1.76
			0.30	1.90	0.80	0.89	2.60	1.04		

Arm.Superior: ----- 2Ø10(1.30>>)
Arm.Montaje: 2Ø8(0.09P+3.54>>)
Arm.Inferior: 2Ø12(0.13P+3.54>>)
Estribos: 14x1eØ6c/0.22(2.96)

Arm.Superior: 2Ø10(<<1.30+1.25=2.55) ----- 2Ø10(1.04+0.11P=1.15)
Arm.Montaje: 2Ø8(<<3.63+4.42+0.09P=8.14)
Arm.Inferior: 2Ø12(<<3.67+4.42+0.13P=8.22), 1Ø10(2.65)
Estribos: 18x1eØ6c/0.22(3.84)

Viga continua 38 --- Grupo de plantas: 9

Viga	Sección	Luz	M.Izq.	M.Cent.	M.Der.	A.Izq.	A.Cent.	A.Der.	Cort.Izq.	Cort.Der.
V-9083(C49-C39)	15 X 55	5.65	-3.60	-----	-6.00	3.25	-----	5.55	6.65	-7.47
			1.30	3.70	0.10	1.26	3.55	1.26		

Arm.Superior: 1Ø12(0.13P+1.92=2.05), 1Ø12(0.13P+1.92=2.05) ----- 1Ø16(2.17+0.18P=2.35), 2Ø16(2.17+0.18P=2.35)
Arm.Montaje: 2Ø8(0.09P+6.41+0.09P=6.59)
Arm.Inferior: 2Ø16(0.18P+6.41+0.18P=6.77)
Estribos: 19x1eØ6c/0.22(4.05), 4x1eØ6c/0.2(0.80)

Viga continua 39 --- Grupo de plantas: 9

Viga	Sección	Luz	M.Izq.	M.Cent.	M.Der.	A.Izq.	A.Cent.	A.Der.	Cort.Izq.	Cort.Der.
V-9084(C93-C80)	15 X 40	4.77	-4.20	-----	-2.30	5.65	-----	2.98	8.54	-3.48
			2.10	4.40	-----	2.82	5.94	-----		
V-9085(C80-C74')	15 X 40	3.46	-1.10	-----	-3.60	0.89	-----	4.90	5.10	-5.61
			2.60	2.80	-----	3.57	3.77	-----		

Arm.Superior: 1Ø12(0.13P+1.92=2.05), 1Ø12(0.13P+1.92=2.05) ----- 1Ø12(1.35>>), 1Ø12(1.35>>)
Arm.Montaje: 2Ø8(0.14P+4.85>>)
Arm.Inferior: 2Ø16(0.18P+4.85>>), 1Ø16(3.65)
Estribos: 7x1eØ8c/0.16(1.12), 15x1eØ6c/0.22(3.15)

Arm.Superior: 1Ø12(<<1.35+0.80=2.15), 1Ø12(<<1.35+0.80=2.15) ----- 1Ø16(1.43+0.22P=1.65), 1Ø16(1.43+0.22P=1.65)

IF-2026-34355629-GCABA-DGROC

Arm.Montaje: 2Ø8(<<4.99+3.54+0.14P=8.67)
Arm.Inferior: 2Ø16(<<5.03+3.54+0.18P=8.75)
Estribos: 10x1eØ6c/0.22(2.16), 5x1eØ6c/0.18(0.80)

Viga continua 40 --- Grupo de plantas: 9

Viga	Sección	Luz	M.Izq.	M.Cent.	M.Der.	A.Izq.	A.Cent.	A.Der.	Cort.Izq.	Cort.Der.
V-9086(C30-C6)	15 X 80	7.80	-0.40	-----	-0.40	1.88	-----	1.88	6.53	-6.14
			10.00	16.80	9.80	6.42	10.80	6.28		

Arm.Superior: 1Ø10(0.11P+1.84=1.95), 1Ø10(0.11P+1.84=1.95) ----- 1Ø10(1.84+0.11P=1.95), 1Ø10(1.84+0.11P=1.95)
Arm.Montaje: 2Ø8(0.09P+7.96+0.09P=8.14)
Arm.Piel: 2Ø8(0.09P+7.96+0.09P=8.14), 2Ø8(0.09P+7.96+0.09P=8.14)
Arm.Inferior: 2Ø25(0.28P+7.96+0.28P=8.52), 1Ø25(4.70)
Estribos: 38x1eØ8c/0.2(7.60)

Viga continua 41 --- Grupo de plantas: 9

Viga	Sección	Luz	M.Izq.	M.Cent.	M.Der.	A.Izq.	A.Cent.	A.Der.	Cort.Izq.	Cort.Der.
V-9087(C94-C86)	15 X 40	2.68	-2.50	-----	-5.30	3.39	-----	4.50	4.15	-2.88
			-----	1.00	0.70	-----	1.42	0.89		
V-9088(C86-C75')	15 X 40	5.55	-8.00	-----	-4.30	9.80	-----	5.78	17.97	-7.78
			0.80	5.00	1.90	1.09	6.76	2.57		

Arm.Superior: 1Ø16(0.18P+1.12=1.30), 1Ø16(0.18P+1.12=1.30) ----- 1Ø25(1.00>>), 1Ø25(0.80>>)
Arm.Montaje: 2Ø8(0.13P+2.76>>)
Arm.Inferior: 2Ø10(0.11P+2.94=3.05)
Estribos: 10x1eØ6c/0.22(2.18)
Arm.Superior: 1Ø25(<<1.00+2.30=3.30), 1Ø25(<<0.80+1.70=2.50) ----- 1Ø16(1.32+0.18P=1.50), 2Ø16(1.32+0.18P=1.50)
Arm.Montaje: 2Ø8(<<2.89+5.63+0.14P=8.66)
Arm.Inferior: 2Ø25(5.82+0.28P=6.10)
Estribos: 10x1eØ12c/0.12(1.20), 13x1eØ6c/0.22(2.89), 6x1eØ8c/0.16(0.96)

Viga continua 42 --- Grupo de plantas: 9

Viga	Sección	Luz	M.Izq.	M.Cent.	M.Der.	A.Izq.	A.Cent.	A.Der.	Cort.Izq.	Cort.Der.
V-9089(C31-C18)	15 X 40	3.25	-0.30	-----	-5.20	0.89	-----	6.23	1.81	-10.55
			1.00	1.70	-----	1.29	2.33	-----		
V-9090(C18-C7)	15 X 40	4.55	-5.20	-----	-0.70	6.09	-----	0.94	9.99	-3.62
			1.20	4.20	2.30	1.65	5.63	3.16		

Arm.Superior: ----- 1Ø20(1.40>>), 1Ø20(1.40>>)
Arm.Montaje: 2Ø8(0.09P+3.33>>)
Arm.Inferior: 2Ø12(0.13P+3.52=3.65), 1Ø10(3.50)
Estribos: 10x1eØ6c/0.22(2.16), 7x1eØ8c/0.13(0.80)
Arm.Superior: 1Ø20(<<1.40+1.40=2.80), 1Ø20(<<1.40+1.40=2.80) -----
Arm.Montaje: 2Ø8(<<3.42+4.63+0.09P=8.14)
Arm.Inferior: 2Ø16(4.82+0.18P=5.00), 1Ø16(3.25)
Estribos: 9x1eØ8c/0.11(0.99), 15x1eØ6c/0.22(3.27)

Viga continua 43 --- Grupo de plantas: 9

Viga	Sección	Luz	M.Izq.	M.Cent.	M.Der.	A.Izq.	A.Cent.	A.Der.	Cort.Izq.	Cort.Der.
V-9091(C95-C81)	15 X 40	4.77	-3.70	-----	-2.00	4.95	-----	2.52	8.07	-3.20
			1.70	3.90	-----	2.33	5.25	-----		
V-9092(C81-C76)	15 X 40	3.46	-0.80	-----	-3.00	0.58	-----	4.11	3.60	-4.59
			2.40	2.50	-----	3.22	3.43	-----		

Arm.Superior: 1Ø16(0.23P+1.42=1.65), 1Ø16(0.23P+1.42=1.65) ----- 2Ø10(1.30>>)
Arm.Montaje: 2Ø8(0.14P+4.85>>)
Arm.Inferior: 2Ø16(0.18P+4.85>>), 1Ø16(3.40)
Estribos: 7x1eØ6c/0.12(0.80), 16x1eØ6c/0.22(3.47)
Arm.Superior: 2Ø10(<<1.30+0.80=2.10) ----- 1Ø16(1.22+0.18P=1.40), 1Ø16(1.22+0.18P=1.40)
Arm.Montaje: 2Ø8(<<4.99+3.54+0.13P=8.66)
Arm.Inferior: 2Ø16(<<5.03+3.54+0.18P=8.75)
Estribos: 14x1eØ6c/0.22(2.96)

IF-2026-34355629-GCABA-DGROC

Viga continua 44 --- Grupo de plantas: 9

Viga	Sección	Luz	M.Izq.	M.Cent.	M.Der.	A.Izq.	A.Cent.	A.Der.	Cort.Izq.	Cort.Der.
V-9093(C19-C8)	15 X 40	4.55	-2.80	-----	-0.60	3.69	-----	0.89	7.19	-3.42
			1.30	3.70	2.10	1.73	4.99	2.86		

Arm.Superior: 1Ø16(0.18P+1.32=1.50), 1Ø16(0.18P+1.32=1.50) -----
Arm.Montaje: 2Ø8(0.10P+4.80+0.10P=5.00)
Arm.Inferior: 2Ø16(0.18P+4.80+0.18P=5.16), 1Ø12(2.95)
Estribos: 8x1eØ6c/0.11(0.80), 16x1eØ6c/0.22(3.46)

Viga continua 45 --- Grupo de plantas: 9

Viga	Sección	Luz	M.Izq.	M.Cent.	M.Der.	A.Izq.	A.Cent.	A.Der.	Cort.Izq.	Cort.Der.
V-9094(C96-C88)	15 X 40	2.68	-2.40	-----	-5.30	3.26	-----	4.47	4.57	-2.47
			-----	1.00	0.60	-----	1.36	0.89		
V-9095(C88-C77')	15 X 40	5.55	-7.90	-----	-4.00	9.73	-----	5.32	19.04	-7.14
			0.80	4.80	1.90	1.04	6.55	2.51		

Arm.Superior: 1Ø12(0.15P+1.20=1.35), 1Ø12(0.15P+1.20=1.35) ----- 1Ø25(1.00>>), 1Ø25(0.80>>)
Arm.Montaje: 2Ø8(0.13P+2.76>>)
Arm.Inferior: 2Ø10(0.11P+2.94=3.05)
Estribos: 10x1eØ6c/0.22(2.18)

Arm.Superior: 1Ø25(<<1.00+2.30=3.30), 1Ø25(<<0.80+1.70=2.50) ----- 1Ø16(1.32+0.18P=1.50), 2Ø16(1.32+0.18P=1.50)
Arm.Montaje: 2Ø8(<<2.89+5.63+0.14P=8.66)
Arm.Inferior: 2Ø25(5.82+0.28P=6.10)
Estribos: 11x1eØ10c/0.1(1.10), 14x1eØ6c/0.22(3.15), 8x1eØ6c/0.11(0.80)

Viga continua 46 --- Grupo de plantas: 9

Viga	Sección	Luz	M.Izq.	M.Cent.	M.Der.	A.Izq.	A.Cent.	A.Der.	Cort.Izq.	Cort.Der.
V-9096(C33-C20)	15 X 40	3.46	-0.30	-----	-5.30	0.89	-----	5.33	2.04	-8.77
			1.00	1.70	-----	1.36	2.33	-----		
V-9097(C20-C9)	15 X 40	4.34	-5.30	-----	-0.50	5.81	-----	0.89	11.62	-3.31
			0.10	3.10	1.80	0.89	4.22	2.48		

Arm.Superior: ----- 1Ø20(1.35>>), 1Ø20(1.35>>)
Arm.Montaje: 2Ø8(0.09P+3.54>>)
Arm.Inferior: 2Ø10(0.11P+3.69=3.80), 1Ø10(3.70)
Estribos: 10x1eØ6c/0.22(2.16), 7x1eØ6c/0.12(0.80)

Arm.Superior: 1Ø20(<<1.35+1.45=2.80), 1Ø20(<<1.35+1.45=2.80) -----
Arm.Montaje: 2Ø8(<<3.63+4.42+0.09P=8.14)
Arm.Inferior: 2Ø16(4.57+0.18P=4.75), 1Ø12(2.65)
Estribos: 6x1eØ8c/0.15(0.80), 14x1eØ6c/0.22(3.04)

Viga continua 47 --- Grupo de plantas: 9

Viga	Sección	Luz	M.Izq.	M.Cent.	M.Der.	A.Izq.	A.Cent.	A.Der.	Cort.Izq.	Cort.Der.
V-9098(C97-C82)	15 X 40	4.77	-4.10	-----	-2.00	5.51	-----	2.58	8.22	-3.27
			1.90	4.10	-----	2.60	5.55	-----		
V-9099(C82-C78')	15 X 40	3.46	-0.80	-----	-3.40	0.60	-----	4.63	4.32	-5.33
			2.50	2.60	-----	3.44	3.55	-----		

Arm.Superior: 1Ø16(0.18P+1.22=1.40), 2Ø16(0.18P+1.22=1.40) ----- 1Ø12(1.25>>), 1Ø12(1.25>>)
Arm.Montaje: 2Ø8(0.14P+4.85>>)
Arm.Inferior: 2Ø16(0.18P+4.85>>), 1Ø16(3.55)
Estribos: 6x1eØ8c/0.17(1.02), 15x1eØ6c/0.22(3.25)

Arm.Superior: 1Ø12(<<1.25+0.80=2.05), 1Ø12(<<1.25+0.80=2.05) ----- 1Ø16(1.35+0.20P=1.55), 1Ø16(1.35+0.20P=1.55)
Arm.Montaje: 2Ø8(<<4.99+3.54+0.13P=8.66)
Arm.Inferior: 2Ø16(<<5.03+3.54+0.18P=8.75)
Estribos: 10x1eØ6c/0.22(2.16), 4x1eØ6c/0.2(0.80)

Viga continua 48 --- Grupo de plantas: 9

Viga	Sección	Luz	M.Izq.	M.Cent.	M.Der.	A.Izq.	A.Cent.	A.Der.	Cort.Izq.	Cort.Der.
V-9100 (C21-C10)	15 X 40	4.34	-3.40	-----	-0.40	4.08	-----	0.89	9.89	-3.01
			0.50	3.20	1.90	0.89	4.37	2.52		

IF-2026-34355629-GCABA-DGROC

Arm.Superior: 1Ø16(0.18P+1.72=1.90), 1Ø16(0.18P+1.72=1.90) -----
Arm.Montaje: 2Ø8(0.09P+4.80+0.09P=4.98)
Arm.Inferior: 2Ø16(0.18P+4.80+0.18P=5.16), 1Ø12(2.65)
Estribos: 8x1eØ6c/0.11(0.80), 14x1eØ6c/0.22(3.04)

Viga continua 49 --- Grupo de plantas: 9

Viga	Sección	Luz	M.Izq.	M.Cent.	M.Der.	A.Izq.	A.Cent.	A.Der.	Cort.Izq.	Cort.Der.
V-9101(T16-C67)	15 X 80	6.40	-11.10	-----	-1.40	7.15	1.88	1.88	6.30	-2.89
			-----	4.50	3.50	-----	2.89	2.24		
Arm.Superior: 1Ø20(0.22P+3.28=3.50), 1Ø20(0.22P+2.58=2.80) ----- 1Ø10(1.45>>), 1Ø10(1.45>>)										
Arm.Montaje: 2Ø8(0.09P+6.96=7.05)										
Arm.Piel: 4Ø8(6.70)										
Arm.Inferior: 2Ø12(0.13P+6.78>>), 1Ø10(6.57>>)										
Estribos: 28x1eØ8c/0.2(5.60)										
V-9102(C67-C63)	15 X 80	3.10	1.30	-----	-6.90	-----	1.88	4.08	-1.96	-5.25
			4.40	3.40	-----	2.74	2.20	-----		
Arm.Superior: 1Ø10(<<1.45+0.70=2.15), 1Ø10(<<1.45+0.70=2.15) ----- 2Ø16(1.50>>)										
Arm.Montaje: 3Ø12(3.95)										
Arm.Piel: 4Ø8(3.45)										
Arm.Inferior: 2Ø12(<<6.91+3.29=10.20), 1Ø10(<<6.57+3.28=9.85)										
Estribos: 12x1eØ8c/0.2(2.30)										
V-9103(C63-C58)	15 X 80	3.10	-6.80	-----	-0.50	3.92	1.88	1.88	5.33	0.28
			-----	1.40	1.70	-----	1.88	1.88		
Arm.Superior: 2Ø16(<<3.10>>) -----										
Arm.Montaje: 2Ø8(3.55>>)										
Arm.Piel: 4Ø8(3.45)										
Arm.Inferior: 2Ø12(3.25>>)										
Estribos: 12x1eØ8c/0.2(2.30)										
V-9104(C58-C54)	15 X 80	3.10	-1.60	-----	-2.80	1.88	1.88	1.88	1.46	-1.16
			0.40	0.70	0.80	1.88	1.88	1.88		
Arm.Superior: 2Ø16(<<3.10>>) -----										
Arm.Montaje: 2Ø8(<<3.55+3.55=7.10)										
Arm.Piel: 4Ø8(3.40)										
Arm.Inferior: 2Ø12(<<3.25+3.25=6.50)										
Estribos: 12x1eØ8c/0.2(2.30)										
V-9105(C54-C50)	15 X 80	6.20	-4.90	-----	-2.60	3.07	-----	1.88	4.11	-3.05
			0.40	3.80	1.40	1.88	2.44	1.88		
Arm.Superior: 2Ø16(<<7.70+2.05=9.75) ----- 1Ø10(1.65>>), 1Ø10(1.65>>)										
Arm.Montaje: 2Ø8(7.05)										
Arm.Piel: 4Ø8(6.50)										
Arm.Inferior: 2Ø12(6.50), 1Ø10(3.75)										
Estribos: 27x1eØ8c/0.2(5.40)										
V-9106(C50-T11)	15 X 80	6.33	-1.60	-----	-12.50	1.88	1.88	8.01	2.78	-6.57
			3.00	3.80	-----	1.91	2.43	-----		
Arm.Superior: 1Ø10(<<1.65+1.40=3.05), 1Ø10(<<1.65+1.40=3.05) ----- 1Ø25(3.27+0.28P=3.55), 1Ø25(2.07+0.28P=2.35)										
Arm.Montaje: 2Ø10(7.04+0.11P=7.15)										
Arm.Piel: 4Ø8(6.65)										
Arm.Inferior: 2Ø12(6.87+0.13P=7.00), 1Ø10(4.70)										
Estribos: 28x1eØ8c/0.2(5.53)										

Viga continua 50 --- Grupo de plantas: 9

Viga	Sección	Luz	M.Izq.	M.Cent.	M.Der.	A.Izq.	A.Cent.	A.Der.	Cort.Izq.	Cort.Der.
V-9107(C98-C83)	15 X 40	4.77	-4.70	-----	-2.60	6.33	-----	3.19	8.83	-7.66
			1.20	4.00	1.60	1.56	5.39	2.11		
Arm.Superior: 1Ø16(0.19P+1.36=1.55), 2Ø16(0.19P+1.36=1.55) ----- 1Ø12(1.35>>), 1Ø12(1.35>>)										
Arm.Montaje: 2Ø8(0.14P+4.85>>)										
Arm.Inferior: 2Ø16(0.18P+4.85>>), 1Ø16(3.05)										
Estribos: 6x1eØ8c/0.16(0.96), 11x1eØ6c/0.22(2.51), 8x1eØ6c/0.11(0.80)										
V-9108(C83-A4)	15 X 40	3.63	-0.70	-----	0.00	0.22	-----	-----	1.40	-1.51
			2.70	2.80	0.30	3.72	3.79	0.89		
Arm.Superior: 1Ø12(<<1.35+0.80=2.15), 1Ø12(<<1.35+0.80=2.15) -----										
Arm.Montaje: 2Ø8(<<4.99+3.69=8.68)										
Arm.Inferior: 2Ø16(<<5.03+3.69+0.18P=8.90)										

IF-2026-34355629-GCABA-DGROC

Estribos: 15x1eØ6c/0.22(3.16)

Viga continua 51 --- Grupo de plantas: 9

Viga	Sección	Luz	M.Izq.	M.Cent.	M.Der.	A.Izq.	A.Cent.	A.Der.	Cort.Izq.	Cort.Der.
V-9109(T10-C22)	15 X 40	3.56	0.00	-----	-3.60	0.04	-----	3.59	1.46	-5.75
			0.70	1.20	-----	0.95	1.62	-----		
V-9110(C22-C11)	15 X 40	4.34	-3.60	-----	-0.50	3.97	-----	0.89	7.64	-2.55
			0.20	2.70	1.60	0.89	3.68	2.17		

Arm.Superior: ----- 1Ø16(1.20>>), 1Ø16(1.20>>)
Arm.Montaje: 2Ø8(0.09P+3.61>>)
Arm.Inferior: 2Ø12(0.13P+3.77=3.90)
Estribos: 14x1eØ6c/0.22(3.08)

Arm.Superior: 1Ø16(<<1.20+1.30=2.50), 1Ø16(<<1.20+1.30=2.50) -----
Arm.Montaje: 2Ø8(<<3.70+4.42+0.09P=8.21)
Arm.Inferior: 2Ø16(4.57+0.18P=4.75)
Estribos: 6x1eØ6c/0.14(0.80), 14x1eØ6c/0.22(3.04)

Viga continua 52 --- Grupo de plantas: 9

Viga	Sección	Luz	M.Izq.	M.Cent.	M.Der.	A.Izq.	A.Cent.	A.Der.	Cort.Izq.	Cort.Der.
V-9111(-)	15 X 40	3.08	-1.00	-----	-0.20	1.38	0.89	0.89	1.09	-0.52
			-----	0.20	0.10	-----	0.89	0.89		

Arm.Superior: 2Ø10(0.11P+1.09=1.20) -----
Arm.Montaje: 2Ø8(0.09P+3.41+0.09P=3.59)
Arm.Inferior: 2Ø10(0.11P+3.41+0.11P=3.63)
Estribos: 13x1eØ6c/0.22(2.70)

Viga continua 54 --- Grupo de plantas: 9

Viga	Sección	Luz	M.Izq.	M.Cent.	M.Der.	A.Izq.	A.Cent.	A.Der.	Cort.Izq.	Cort.Der.
V-9112(T16-C68)	15 X 40	6.13	-7.40	-----	-6.00	10.27	-----	7.27	11.25	-10.66
			0.50	4.20	0.60	0.89	5.72	0.89		
V-9113(C68-C62)	15 X 40	4.65	-5.00	-----	-2.80	4.71	-----	3.16	4.44	-3.59
			0.10	1.20	-----	0.89	1.67	-----		
V-9114(C62-C55)	15 X 40	4.65	-2.80	-----	-5.30	3.04	-----	5.16	3.92	-5.62
			0.00	1.50	-----	0.89	2.04	-----		
V-9115(C55-C51)	15 X 40	6.20	-5.90	-----	-6.30	7.10	-----	6.62	9.11	-7.27
			0.00	3.30	0.30	0.89	4.47	0.89		
V-9116(C51-T11)	15 X 40	6.13	-6.40	-----	-6.80	7.11	-----	9.17	9.45	-10.47
			0.40	3.80	0.40	0.89	5.10	0.89		

Arm.Superior: 1Ø25(0.56P+2.39=2.95), 1Ø25(0.28P+1.97=2.25) ----- 1Ø20(1.85>>), 1Ø20(1.85>>)
Arm.Montaje: 2Ø8(0.12P+6.31>>)
Arm.Inferior: 2Ø16(0.18P+6.47=6.65), 1Ø16(3.70)
Estribos: 7x1eØ10c/0.15(1.05), 17x1eØ6c/0.22(3.64), 6x1eØ8c/0.14(0.84)

Arm.Superior: 1Ø20(<<1.85+1.30=3.15), 1Ø20(<<1.85+1.30=3.15) ----- 1Ø12(1.40>>), 1Ø12(1.40>>)
Arm.Montaje: 2Ø8(<<6.43+5.13=11.55)
Arm.Inferior: 2Ø12(4.80>>)
Estribos: 18x1eØ6c/0.22(3.85)

Arm.Superior: 1Ø12(<<1.40+1.35=2.75), 1Ø12(<<1.40+1.35=2.75) ----- 1Ø20(1.45>>), 1Ø20(1.45>>)
Arm.Montaje: 2Ø8(5.10>>)
Arm.Inferior: 2Ø12(<<4.80+4.80=9.60)
Estribos: 18x1eØ6c/0.22(3.85)

Arm.Superior: 1Ø20(<<1.45+1.80=3.25), 1Ø20(<<1.45+1.80=3.25) ----- 1Ø20(1.70>>), 1Ø20(1.70>>)
Arm.Montaje: 2Ø8(<<5.10+6.65=11.75)
Arm.Inferior: 2Ø16(6.50), 1Ø12(3.75)
Estribos: 8x1eØ6c/0.1(0.80), 17x1eØ6c/0.22(3.80), 7x1eØ6c/0.13(0.80)

Arm.Superior: 1Ø20(<<1.70+1.80=3.50), 1Ø20(<<1.70+1.80=3.50) ----- 1Ø25(2.34+0.61P=2.95), 1Ø25(1.67+0.28P=1.95)
Arm.Montaje: 2Ø8(6.75+0.10P=6.85)
Arm.Inferior: 2Ø16(6.47+0.18P=6.65), 1Ø12(3.70)
Estribos: 6x1eØ8c/0.15(0.90), 17x1eØ6c/0.22(3.79), 7x1eØ8c/0.12(0.84)

Viga continua 53 --- Grupo de plantas: 9

IF-2026-34355629-GCABA-DGROC

Viga	Sección	Luz	M.Izq.	M.Cent.	M.Der.	A.Izq.	A.Cent.	A.Der.	Cort.Izq.	Cort.Der.
V-9117(-)	15 X 40	3.08	-0.30	-----	-1.00	0.89	0.89	1.40	0.44	-0.98
			0.00	0.10	-----	0.89	0.89	-----		

Arm.Superior: ----- 2Ø10(1.14+0.11P=1.25)
Arm.Montaje: 2Ø8(0.09P+3.41+0.09P=3.59)
Arm.Inferior: 2Ø10(0.11P+3.41+0.11P=3.63)
Estribos: 13x1eØ6c/0.22(2.70)

Viga continua 55 --- Grupo de plantas: 9

Viga	Sección	Luz	M.Izq.	M.Cent.	M.Der.	A.Izq.	A.Cent.	A.Der.	Cort.Izq.	Cort.Der.
V-9118(C71-C69)	15 X 40	6.20	-0.70	-----	-6.30	0.81	-----	7.93	6.16	-9.57
			1.40	3.80	0.10	1.88	5.11	0.89		

Arm.Superior: ----- 1Ø25(2.30>>), 1Ø25(1.30>>)
Arm.Montaje: 2Ø8(0.09P+6.58>>)
Arm.Inferior: 2Ø16(0.18P+6.77=6.95), 1Ø12(3.75)
Estribos: 21x1eØ6c/0.22(4.50), 6x1eØ8c/0.15(0.90)

V-9119(C69-C65)	15 X 40	3.10	-4.30	-----	-3.30	3.73	0.89	3.36	1.65	-4.28
			0.10	0.40	-----	0.89	0.89	-----		

Arm.Superior: 1Ø25(<<2.30+1.05=3.35), 1Ø25(<<1.30+0.65=1.95) ----- 1Ø16(1.35>>), 1Ø16(1.35>>)
Arm.Montaje: 2Ø8(<<6.67+3.58=10.25)
Arm.Inferior: 2Ø10(3.40)
Estribos: 11x1eØ6c/0.22(2.30)

V-9120(C65-C60)	15 X 40	3.10	-3.30	-----	-2.20	3.65	-----	2.50	6.44	-5.18
			-----	2.00	-----	-----	2.74	-----		

Arm.Superior: 1Ø16(<<1.35+1.25=2.60), 1Ø16(<<1.35+1.25=2.60) ----- 2Ø10(1.20>>)
Arm.Montaje: 2Ø8(3.55>>)
Arm.Inferior: 2Ø12(3.45), 1Ø10(1.90)
Estribos: 5x1eØ6c/0.19(0.80), 7x1eØ6c/0.22(1.50)

V-9121(C60-C56)	15 X 40	3.10	-2.10	-----	-3.90	2.13	0.89	3.59	2.91	-2.37
			-----	0.50	-----	-----	0.89	-----		

Arm.Superior: 2Ø10(<<1.20+1.10=2.30) ----- 1Ø20(1.15>>), 1Ø20(1.15>>)
Arm.Montaje: 2Ø8(<<3.55+3.55=7.10)
Arm.Inferior: 2Ø10(3.40)
Estribos: 11x1eØ6c/0.22(2.30)

V-9122(C56-C52)	15 X 40	6.20	-5.30	-----	-6.60	6.69	-----	6.67	8.14	-6.21
			0.20	3.30	0.10	0.89	4.49	0.89		

Arm.Superior: 1Ø20(<<1.15+1.75=2.90), 1Ø20(<<1.15+1.75=2.90) ----- 1Ø25(2.20>>), 1Ø25(1.25>>)
Arm.Montaje: 2Ø8(7.10)
Arm.Inferior: 2Ø16(6.50), 1Ø12(3.75)
Estribos: 8x1eØ6c/0.11(0.80), 17x1eØ6c/0.22(3.80), 5x1eØ6c/0.16(0.80)

V-9123(C52-C40)	15 X 40	6.25	-6.90	-----	-6.20	8.08	-----	7.77	9.24	-10.64
			0.10	3.80	0.50	0.89	5.20	0.89		

Arm.Superior: 1Ø25(<<2.20+2.30=4.50), 1Ø25(<<1.25+1.35=2.60) ----- 1Ø25(2.20>>), 1Ø25(1.30>>)
Arm.Montaje: 2Ø8(6.71>>)
Arm.Inferior: 2Ø16(6.60), 1Ø16(3.75)
Estribos: 7x1eØ8c/0.14(0.98), 17x1eØ6c/0.22(3.68), 7x1eØ8c/0.12(0.84)

V-9124(C40-C34)	15 X 40	3.13	-4.60	-----	-3.10	4.36	0.89	2.99	2.15	-1.77
			-----	-0.10	-----	-----	-----	-----		

Arm.Superior: 1Ø25(<<2.20+1.50=3.70), 1Ø25(<<1.30+0.65=1.95) ----- 1Ø16(1.30>>), 1Ø16(1.30>>)
Arm.Montaje: 2Ø8(<<6.71+3.60=10.30)
Arm.Inferior: 2Ø10(3.45)
Estribos: 12x1eØ6c/0.22(2.43)

V-9125(C34-C23)	15 X 40	4.90	-3.80	-----	-3.20	4.69	-----	3.74	8.09	-5.34
			0.60	2.40	0.30	0.89	3.30	0.89		

Arm.Superior: 1Ø16(<<1.30+1.50=2.80), 1Ø16(<<1.30+1.50=2.80) ----- 1Ø16(1.25>>), 1Ø16(1.25>>)
Arm.Montaje: 2Ø8(5.35>>)
Arm.Inferior: 2Ø12(5.20), 1Ø12(3.05)
Estribos: 8x1eØ6c/0.11(0.80), 16x1eØ6c/0.22(3.45)

V-9126(C23-A15)	15 X 40	3.15	-3.10	-----	0.00	3.30	-----	-----	4.09	-1.24
			-----	0.90	0.70	-----	1.28	0.96		

Arm.Superior: 1Ø16(<<1.25+1.25=2.50), 1Ø16(<<1.25+1.25=2.50) -----
Arm.Montaje: 2Ø8(<<5.35+3.21=8.55)
Arm.Inferior: 2Ø10(3.38+0.12P=3.50)
Estribos: 13x1eØ6c/0.22(2.78)

Viga continua 56 --- Grupo de plantas: 9

Viga	Sección	Luz	M.Izq.	M.Cent.	M.Der.	A.Izq.	A.Cent.	A.Der.	Cort.Izq.	Cort.Der.
V-9127(C99-C91)	15 X 80	2.78	-0.30	-----	1.50	1.88	-----	-----	2.23	0.23
			0.90	3.20	3.60	1.88	2.04	2.29		
Arm.Superior: 1Ø10(0.11P+0.74=0.85), 1Ø10(0.11P+0.74=0.85) ----- 1Ø10(0.65>>), 1Ø10(0.65>>)										
Arm.Montaje: 2Ø8(0.09P+2.86>>)										
Arm.Piel: 2Ø8(0.09P+3.06=3.15), 2Ø8(0.09P+3.06=3.15)										
Arm.Inferior: 2Ø10(0.15P+3.10=3.25), 1Ø10(3.05)										
Estribos: 12x1eØ8c/0.2(2.38)										
V-9128(C91-C79)	15 X 80	5.62	0.00	-----	-6.60	1.88	-----	4.14	1.75	-4.37
			3.00	3.90	-----	1.88	2.50	-----		
Arm.Superior: 1Ø10(<<0.65+1.25=1.90), 1Ø10(<<0.65+1.25=1.90) ----- 1Ø16(2.72+0.18P=2.90), 1Ø16(2.72+0.18P=2.90), 1Ø12(0.20>>), 1Ø12(0.20>>)										
Arm.Montaje: 2Ø8(<<2.95+6.00+0.09P=9.04)										
Arm.Piel: 4Ø8(5.95)										
Arm.Inferior: 2Ø12(6.00), 1Ø10(4.45)										
Estribos: 25x1eØ8c/0.2(4.92)										
V-9129(C79-C71)	15 X 55	3.23	-5.40	-----	-0.10	2.98	1.26	1.26	4.68	-0.09
			-----	0.00	0.10	-----	1.26	0.07		
Arm.Superior: 1Ø12(<<0.20+2.85=3.05), 1Ø12(<<0.20+2.85=3.05) -----										
Arm.Montaje: 2Ø8(3.85)										
Arm.Inferior: 2Ø10(3.79+0.11P=3.90)										
Estribos: 12x1eØ6c/0.22(2.43)										

Viga continua 57 --- Grupo de plantas: 9

Viga	Sección	Luz	M.Izq.	M.Cent.	M.Der.	A.Izq.	A.Cent.	A.Der.	Cort.Izq.	Cort.Der.
V-9130(C24-A17)	15 X 40	3.15	-3.70	-----	0.00	4.93	1.23	-----	4.15	-0.91
			-----	0.50	0.40	-----	0.89	0.89		
Arm.Superior: 1Ø16(0.18P+1.77=1.95), 1Ø16(0.18P+1.77=1.95) -----										
Arm.Montaje: 2Ø10(0.11P+3.48=3.59)										
Arm.Inferior: 2Ø10(0.11P+3.48+0.12P=3.71)										
Estribos: 13x1eØ6c/0.22(2.78)										

Viga continua 58 --- Grupo de plantas: 9

Viga	Sección	Luz	M.Izq.	M.Cent.	M.Der.	A.Izq.	A.Cent.	A.Der.	Cort.Izq.	Cort.Der.
V-9131(C72-C70)	15 X 55	5.95	-0.90	-----	-5.40	1.26	-----	4.75	3.45	-6.13
			2.80	5.00	-----	2.72	4.81	-----		
Arm.Superior: 2Ø10(0.11P+1.54=1.65) ----- 1Ø16(1.75>>), 1Ø16(1.75>>)										
Arm.Montaje: 2Ø8(0.09P+6.18>>)										
Arm.Inferior: 2Ø16(0.18P+6.37=6.55), 1Ø12(3.85)										
Estribos: 25x1eØ6c/0.22(5.30)										
V-9132(C70-C66)	15 X 55	3.10	-5.10	-----	-1.30	3.89	1.92	1.26	3.02	-0.24
			-----	-0.50	-----	-----	-----	-----		
Arm.Superior: 1Ø16(<<3.10>>), 1Ø16(<<3.10>>) -----										
Arm.Montaje: 2Ø8(<<6.27+3.53=9.80)										
Arm.Inferior: 2Ø10(3.45)										
Estribos: 11x1eØ6c/0.22(2.30)										
V-9133(C66-C61)	15 X 55	3.10	-1.30	-----	-1.70	1.26	-----	1.35	2.71	-2.99
			-----	1.70	-----	-----	1.65	-----		
Arm.Superior: 1Ø16(<<4.85+0.80=5.65), 1Ø16(<<4.85+0.80=5.65) ----- 1Ø12(1.10>>), 1Ø12(1.10>>)										
Arm.Montaje: 2Ø8(3.54>>)										
Arm.Inferior: 2Ø12(3.40)										
Estribos: 11x1eØ6c/0.22(2.30)										
V-9134(C61-C57)	15 X 55	3.10	-1.70	-----	-3.40	1.43	1.26	2.54	0.83	-2.19
			-----	-0.30	-----	-----	-----	-----		
Arm.Superior: 1Ø12(<<3.10>>), 1Ø12(<<3.10>>) -----										
Arm.Montaje: 2Ø8(<<3.54+3.56=7.10)										
Arm.Inferior: 2Ø10(3.40)										
Estribos: 11x1eØ6c/0.22(2.30)										
V-9135(C57-C53)	15 X 55	6.20	-3.60	-----	-6.80	3.13	-----	5.21	4.68	-5.30
			0.70	3.50	-----	1.26	3.39	-----		

IF-2026-34355629-GCABA-DGROC

Arm.Superior: 1Ø12(<<4.20+1.50=5.70), 1Ø12(<<4.20+1.50=5.70) ----- 1Ø20(1.90>>), 1Ø20(1.90>>)
Arm.Montaje: 2Ø8(7.10)
Arm.Inferior: 2Ø12(6.55), 1Ø12(3.85)
Estribos: 25x1eØ6c/0.22(5.40)

V-9136(C53-C41)	15 X 55	6.00	-7.10	-----	-0.70	6.18	-----	1.26	6.57	-2.99	
			-----	4.80	3.00	-----	4.60	2.87			

Arm.Superior: 1Ø20(<<1.90+1.95=3.85), 1Ø20(<<1.90+1.95=3.85) ----- 2Ø10(1.54+0.11P=1.65)
Arm.Montaje: 2Ø8(6.66+0.09P=6.75)
Arm.Inferior: 2Ø16(6.37+0.18P=6.55), 1Ø12(3.85)
Estribos: 25x1eØ6c/0.22(5.40)

Viga continua 59 --- Grupo de plantas: 9

Viga	Sección	Luz	M.Izq.	M.Cent.	M.Der.	A.Izq.	A.Cent.	A.Der.	Cort.Izq.	Cort.Der.
V-9137(C35-C25)	15 X 55	3.26	-0.20	-----	-7.00	1.26	2.01	5.49	0.12	-3.44
			0.00	0.00	-----	1.26	1.26	-----		

Arm.Superior: 1Ø20(0.22P+3.44>>) ----- 1Ø20(1.20>>)
Arm.Montaje: 2Ø8(0.09P+3.43>>)
Arm.Inferior: 2Ø10(0.11P+3.43>>)
Estribos: 13x1eØ6c/0.22(2.76)

M-9138(C25-A16)	15 X 55	4.47	-7.80	-----	0.00	7.17	2.52	1.26	5.65	-0.24
			-----	0.40	0.40	-----	1.26	1.26		

Arm.Superior: 1Ø20(<<3.66+3.04=6.70), 1Ø20(<<1.20+1.90=3.10) -----
Arm.Montaje: 2Ø8(<<3.52+4.52=8.04)
Arm.Inferior: 2Ø10(<<3.54+4.52+0.11P=8.17)
Estribos: 19x1eØ6c/0.22(4.09)

Viga continua 60 --- Grupo de plantas: 9

Viga	Sección	Luz	M.Izq.	M.Cent.	M.Der.	A.Izq.	A.Cent.	A.Der.	Cort.Izq.	Cort.Der.
V-9140(C30-C31)	15 X 55	5.43	-1.80	-----	-3.80	1.63	-----	3.25	2.89	-3.35
			0.90	3.00	-----	1.26	2.82	-----		

Arm.Superior: 2Ø10(0.11P+1.64=1.75) ----- 1Ø12(1.65>>), 1Ø12(1.65>>)
Arm.Montaje: 2Ø8(0.09P+5.81>>)
Arm.Inferior: 2Ø12(0.13P+5.81>>), 1Ø10(3.35)
Estribos: 22x1eØ6c/0.22(4.63)

V-9141(C31-C32)	15 X 55	5.42	-3.70	-----	-2.80	2.84	-----	2.34	3.25	-3.08
			-----	1.70	-----	-----	1.58	-----		

Arm.Superior: 1Ø12(<<1.65+1.65=3.30), 1Ø12(<<1.65+1.65=3.30) ----- 2Ø10(1.45>>)
Arm.Montaje: 2Ø8(<<5.90+5.90=11.80)
Arm.Inferior: 2Ø12(<<5.94+5.61=11.55)
Estribos: 21x1eØ6c/0.22(4.62)

V-9142(C32-C33)	15 X 55	5.43	-2.80	-----	-4.10	2.18	-----	3.27	2.99	-3.65
			0.00	1.90	-----	1.26	1.80	-----		

Arm.Superior: 2Ø10(<<1.45+1.40=2.85) ----- 1Ø16(1.70>>), 1Ø16(1.70>>)
Arm.Montaje: 2Ø8(5.88>>)
Arm.Inferior: 2Ø12(5.59>>)
Estribos: 22x1eØ6c/0.22(4.63)

V-9143(C33-A9)	15 X 55	5.78	-4.10	-----	-0.10	3.35	-----	1.26	4.05	-2.23
			-----	3.30	1.90	-----	3.17	1.85		

Arm.Superior: 1Ø16(<<1.70+1.65=3.35), 1Ø16(<<1.70+1.65=3.35) ----- 2Ø10(1.34+0.11P=1.45)
Arm.Montaje: 2Ø8(<<5.88+5.83+0.09P=11.80)
Arm.Inferior: 2Ø12(<<5.59+5.83+0.13P=11.55), 1Ø12(4.35)
Estribos: 25x1eØ6c/0.22(5.30)

- **SOBRE 8° PISO**

Viga continua 1 --- Grupo de plantas: 10

Viga	Sección	Luz	M.Izq.	M.Cent.	M.Der.	A.Izq.	A.Cent.	A.Der.	Cort.Izq.	Cort.Der.
M-1001(A28-)	18 X 55	0.63	0.00	-----	-5.00	1.51	2.76	4.65	0.00	-10.28
			0.10	-0.20	-----	0.05	-----	-----		
Arm.Superior: 1Ø16(0.18P+0.61>>), 1Ø16(0.18P+0.61>>) -----										
Arm.Montaje: 2Ø10(0.11P+0.61>>)										
Arm.Inferior: 2Ø12(0.15P+0.61>>), 1Ø10(0.11P+0.61>>)										
Estribos: 4x1eØ6c/0.17(0.59)										
V-1002(-C1)	18 X 55	3.10	-5.60	-----	-1.60	5.32	1.51	1.51	5.32	-11.09
			-----	0.70	0.10	-----	1.51	1.51		
Arm.Superior: 1Ø16(<<0.79+1.41=2.20), 1Ø16(<<0.79+1.41=2.20) -----										
Arm.Montaje: 2Ø10(<<0.72+3.43=4.15)										
Arm.Inferior: 2Ø12(<<0.76+3.29=4.05), 1Ø10(<<0.72+3.28=4.00)										
Estribos: 16x1eØ6c/0.18(2.83)										
V-1003(C1-C2)	15 X 55	2.95	-0.80	-----	-6.90	1.26	1.88	5.16	0.10	-4.83
			1.00	0.60	-----	1.26	1.26	-----		
Arm.Superior: 1Ø20(2.95>>), 1Ø20(2.95>>) -----										
Arm.Montaje: 2Ø8(3.25>>)										
Arm.Inferior: 2Ø10(3.25)										
Estribos: 11x1eØ6c/0.22(2.30)										
V-1004(C2-C3)	15 X 55	6.20	-7.80	-----	-6.40	6.93	-----	4.99	9.15	-6.99
			-----	4.50	0.60	-----	4.28	1.26		
Arm.Superior: 1Ø20(<<2.95+2.00=4.95), 1Ø20(<<2.95+2.00=4.95) ----- 1Ø20(1.70>>), 1Ø20(1.70>>)										
Arm.Montaje: 2Ø8(<<3.25+6.65=9.90)										
Arm.Inferior: 2Ø16(6.50), 1Ø12(3.75)										
Estribos: 5x1eØ6c/0.18(0.80), 21x1eØ6c/0.22(4.60)										
V-1005(C3-C4)	15 X 55	6.20	-6.70	-----	-5.10	5.83	-----	3.87	7.56	-3.30
			-----	3.40	0.30	-----	3.22	1.26		
Arm.Superior: 1Ø20(<<1.70+1.90=3.60), 1Ø20(<<1.70+1.90=3.60) ----- 1Ø20(1.75>>), 1Ø20(1.75>>)										
Arm.Montaje: 2Ø8(7.10)										
Arm.Inferior: 2Ø12(6.50), 1Ø12(3.75)										
Estribos: 25x1eØ6c/0.22(5.40)										
V-1006(C4-C5)	15 X 55	6.00	-5.90	-----	-1.60	5.35	-----	1.50	4.69	-2.64
			-----	3.70	1.90	-----	3.54	1.82		
Arm.Superior: 1Ø20(<<1.75+2.10=3.85), 1Ø20(<<1.75+2.10=3.85) ----- 2Ø10(1.54+0.11P=1.65)										
Arm.Montaje: 2Ø8(6.66+0.09P=6.75)										
Arm.Inferior: 2Ø16(6.37+0.18P=6.55)										
Estribos: 25x1eØ6c/0.22(5.40)										

Viga continua 2 --- Grupo de plantas: 10

Viga	Sección	Luz	M.Izq.	M.Cent.	M.Der.	A.Izq.	A.Cent.	A.Der.	Cort.Izq.	Cort.Der.
V-1007(A64-A65)	15 X 40	1.44	-0.10	-----	-0.20	0.09	-----	0.27	6.05	-9.06
			1.50	1.50	0.70	2.09	2.07	1.01		
Arm.Montaje: 2Ø8(0.09P+1.51+0.09P=1.69)										
Arm.Inferior: 2Ø12(0.13P+1.51+0.13P=1.77)										
Estribos: 11x1eØ6c/0.13(1.33)										

Viga continua 3 --- Grupo de plantas: 10

Viga	Sección	Luz	M.Izq.	M.Cent.	M.Der.	A.Izq.	A.Cent.	A.Der.	Cort.Izq.	Cort.Der.
V-1010 (C26-C27)	15 X 55	6.57	-2.10	-----	-6.50	1.99	-----	5.98	2.91	-5.79
			2.30	5.30	-----	2.19	5.09	-----		
Arm.Superior: 2Ø10(0.11P+1.54=1.65) ----- 1Ø20(2.00>>), 1Ø20(2.00>>)										
Arm.Montaje: 2Ø8(0.11P+6.66>>)										
Arm.Inferior: 2Ø16(0.18P+7.03+0.18P=7.39), 1Ø12(3.95)										
Estribos: 28x1eØ6c/0.22(6.08)										
V-1011(C27-A29)	15 X 40	3.53	-5.00	-----	-0.20	4.67	-----	0.26	3.69	-8.66
			-----	1.90	1.80	-----	2.59	2.45		
Arm.Superior: 1Ø20(<<2.00+1.30=3.30), 1Ø20(<<2.00+1.30=3.30) -----										
Arm.Montaje: 2Ø8(<<6.77+3.59+0.09P=10.44)										
Arm.Inferior: 2Ø12(3.77+0.13P=3.90), 1Ø10(3.74+0.11P=3.85)										
Estribos: 10x1eØ6c/0.22(2.26), 7x1eØ6c/0.13(0.80)										

Viga continua 4 --- Grupo de plantas: 10

IF-2026-34355629-GCABA-DGROC

Viga	Sección	Luz	M.Izq.	M.Cent.	M.Der.	A.Izq.	A.Cent.	A.Der.	Cort.Izq.	Cort.Der.
V-1012(A8-C28)	15 X 40	1.98	-0.10	-----	-0.80	0.11	-----	0.54	3.68	-1.29
			0.50	2.90	2.80	0.89	3.87	3.62		
Arm.Superior: ----- 2Ø10(0.45>>)										
Arm.Montaje: 2Ø8(0.09P+2.03>>)										
Arm.Inferior: 2Ø16(0.18P+2.22=2.40)										
Estribos: 7x1eØ6c/0.22(1.51)										
V-1013(C28-C29)	15 X 55	4.45	-2.50	-----	-1.00	2.29	-----	1.26	3.16	-2.19
			0.20	2.10	0.90	-----	2.05	1.26		
Arm.Superior: 2Ø10(<<0.45+1.40=1.85) ----- 2Ø10(1.19+0.11P=1.30)										
Arm.Montaje: 2Ø8(<<2.12+4.63+0.09P=6.84)										
Arm.Inferior: 2Ø12(0.13P+5.01+0.13P=5.27)										
Estribos: 18x1eØ6c/0.22(3.85)										

Viga continua 5 --- Grupo de plantas: 10

Viga	Sección	Luz	M.Izq.	M.Cent.	M.Der.	A.Izq.	A.Cent.	A.Der.	Cort.Izq.	Cort.Der.
V-1014(C36-C37)	15 X 55	4.90	-1.00	-----	-2.50	1.26	-----	2.35	2.24	-3.07
			1.10	2.40	0.00	1.26	2.32	1.26		
Arm.Superior: 2Ø10(0.11P+1.19=1.30) ----- 2Ø10(1.50>>)										
Arm.Montaje: 2Ø8(0.09P+4.98>>)										
Arm.Inferior: 2Ø10(0.11P+5.36+0.11P=5.58), 1Ø10(3.70)										
Estribos: 20x1eØ6c/0.22(4.40)										
V-1015(C37-A25)	15 X 40	2.17	-0.90	-----	0.00	0.63	-----	0.05	0.35	-1.77
			2.00	2.00	0.50	2.74	2.67	0.89		
Arm.Superior: 2Ø10(<<1.50+0.50=2.00) -----										
Arm.Montaje: 2Ø8(<<5.07+2.23+0.09P=7.39)										
Arm.Inferior: 2Ø12(2.42+0.13P=2.55), 1Ø10(2.40)										
Estribos: 8x1eØ6c/0.22(1.70)										

Viga continua 6 --- Grupo de plantas: 10

Viga	Sección	Luz	M.Izq.	M.Cent.	M.Der.	A.Izq.	A.Cent.	A.Der.	Cort.Izq.	Cort.Der.
V-1016(A24-C38)	15 X 40	1.98	-0.10	-----	-1.40	0.10	-----	0.88	3.33	-0.70
			0.60	2.60	2.50	0.89	3.48	3.23		
Arm.Superior: ----- 1Ø16(0.45>>), 1Ø16(0.45>>)										
Arm.Montaje: 2Ø8(0.09P+2.04>>)										
Arm.Inferior: 2Ø16(0.18P+2.22=2.40)										
Estribos: 7x1eØ6c/0.22(1.51)										
V-1017(C38-C39)	15 X 55	5.09	-4.00	-----	-0.50	3.74	-----	1.26	4.18	-1.82
			-----	2.60	1.50	-----	2.44	1.41		
Arm.Superior: 1Ø16(<<0.45+1.70=2.15), 1Ø16(<<0.45+1.70=2.15) ----- 2Ø10(1.24+0.11P=1.35)										
Arm.Montaje: 2Ø8(<<2.13+5.18+0.09P=7.39)										
Arm.Inferior: 2Ø12(0.13P+5.55+0.13P=5.81), 1Ø10(3.10)										
Estribos: 21x1eØ6c/0.22(4.60)										

Viga continua 7 --- Grupo de plantas: 10

Viga	Sección	Luz	M.Izq.	M.Cent.	M.Der.	A.Izq.	A.Cent.	A.Der.	Cort.Izq.	Cort.Der.
V-1018(T11a-C40)	15 X 40	1.83	-4.30	-----	0.30	5.86	2.66	-----	6.18	-0.00
			-----	0.80	1.40	-----	1.03	1.92		
Arm.Superior: 1Ø16(0.18P+1.67=1.85), 2Ø16(0.18P+1.67=1.85) -----										
Arm.Montaje: 2Ø8(0.11P+2.09+0.11P=2.31)										
Arm.Inferior: 2Ø12(0.15P+2.09+0.15P=2.39)										
Estribos: 10x1eØ6c/0.16(1.54)										

Viga continua 8 --- Grupo de plantas: 10

Viga	Sección	Luz	M.Izq.	M.Cent.	M.Der.	A.Izq.	A.Cent.	A.Der.	Cort.Izq.	Cort.Der.
V-1019(C42-A27)	15 X 40	5.90	-3.80	-----	-2.30	4.86	-----	3.06	5.40	-2.51
			-----	2.30	0.60	-----	3.05	0.89		
Arm.Superior: 1Ø16(0.18P+1.92=2.10), 1Ø16(0.18P+1.92=2.10) ----- 1Ø12(1.30>>), 1Ø12(1.30>>)										
Arm.Montaje: 2Ø8(0.09P+6.71=6.80)										

IF-2026-34355629-GCABA-DGROC

Arm.Inferior: 2Ø12(0.13P+6.42=6.55), 1Ø12(3.55)
Estribos: 4x1eØ6c/0.2(0.80), 22x1eØ6c/0.22(4.68)

V-1020(A27-C44)	15 X 40	5.90	-2.30	-----	-4.00	3.12	-----	5.14	2.52	-6.42
			0.60	2.20	-----	0.89	2.97	-----		

Arm.Superior: 1Ø12(<<1.30+1.30=2.60), 1Ø12(<<1.30+1.30=2.60) ----- 1Ø16(1.87+0.18P=2.05), 2Ø16(1.87+0.18P=2.05)
Arm.Montaje: 2Ø8(6.71+0.09P=6.80)
Arm.Inferior: 2Ø12(6.42+0.13P=6.55), 1Ø10(3.55)
Estribos: 21x1eØ6c/0.22(4.68), 5x1eØ6c/0.18(0.80)

Viga continua 10 --- Grupo de plantas: 10

Viga	Sección	Luz	M.Izq.	M.Cent.	M.Der.	A.Izq.	A.Cent.	A.Der.	Cort.Izq.	Cort.Der.
V-1021(C45-C46)	15 X 55	5.10	-0.60	-----	-4.70	1.26	-----	3.75	1.73	-3.65
			1.30	2.20	-----	1.26	2.14	-----		

Arm.Superior: 2Ø10(0.11P+1.24=1.35) ----- 1Ø16(1.80>>), 1Ø16(1.80>>)
Arm.Montaje: 2Ø8(0.09P+5.18>>)
Arm.Inferior: 2Ø12(0.13P+5.37=5.50)
Estribos: 21x1eØ6c/0.22(4.60)

V-1022(C46-C47)	15 X 55	6.20	-4.80	-----	-5.70	4.08	-----	4.77	4.08	-6.91
			-----	3.70	0.20	-----	3.50	1.26		

Arm.Superior: 1Ø16(<<1.80+1.85=3.65), 1Ø16(<<1.80+1.85=3.65) ----- 1Ø16(1.70>>), 1Ø16(1.70>>)
Arm.Montaje: 2Ø8(<<5.27+6.69=11.95)
Arm.Inferior: 2Ø16(6.50)
Estribos: 25x1eØ6c/0.22(5.40)

V-1023(C47-C48)	15 X 55	6.20	-5.60	-----	-5.20	4.34	-----	4.68	6.34	-4.28
			0.50	3.80	-----	1.26	3.60	-----		

Arm.Superior: 1Ø16(<<1.70+1.60=3.30), 1Ø16(<<1.70+1.60=3.30) ----- 1Ø16(2.00>>), 1Ø16(2.00>>)
Arm.Montaje: 2Ø8(6.69>>)
Arm.Inferior: 2Ø16(6.50)
Estribos: 25x1eØ6c/0.22(5.40)

V-1024(C48-C49)	15 X 55	5.09	-4.90	-----	-0.70	3.70	-----	1.26	3.53	-1.94
			-----	2.30	1.20	-----	2.18	1.26		

Arm.Superior: 1Ø16(<<2.00+1.75=3.75), 1Ø16(<<2.00+1.75=3.75) ----- 2Ø10(1.24+0.11P=1.35)
Arm.Montaje: 2Ø8(<<6.69+5.18+0.09P=11.95)
Arm.Inferior: 2Ø12(5.37+0.13P=5.50)
Estribos: 21x1eØ6c/0.22(4.60)

Viga continua 9 --- Grupo de plantas: 10

Viga	Sección	Luz	M.Izq.	M.Cent.	M.Der.	A.Izq.	A.Cent.	A.Der.	Cort.Izq.	Cort.Der.
V-1025(C50-C51)	15 X 50	6.39	-6.40	-----	-8.60	6.73	-----	9.09	10.86	-9.56
			3.90	9.40	1.30	4.12	9.97	1.38		

Arm.Superior: 1Ø16(0.22P+1.53=1.75), 2Ø16(0.22P+1.53=1.75) ----- 1Ø25(2.31>>), 1Ø25(1.50>>)
Arm.Montaje: 2Ø8(0.14P+6.47>>)
Arm.Inferior: 2Ø25(0.28P+6.55+0.28P=7.11), 1Ø25(3.85)
Estribos: 7x1eØ8c/0.12(0.84), 27x1eØ6c/0.12(3.19), 18x1eØ8c/0.12(2.16)

V-1026(C51-C52)	15 X 40	1.73	-7.10	-----	0.10	8.45	3.92	1.18	4.20	1.39
			-----	-0.20	0.40	-----	-----	0.89		

Arm.Superior: 1Ø25(<<2.31+1.81+0.28P=4.40), 1Ø25(<<1.50+0.90=2.40) -----
Arm.Montaje: 2Ø8(<<6.61+1.81+0.09P=8.51)
Arm.Inferior: 2Ø10(1.90+0.15P=2.05)
Estribos: 7x1eØ6c/0.22(1.54)

Viga continua 11 --- Grupo de plantas: 10

Viga	Sección	Luz	M.Izq.	M.Cent.	M.Der.	A.Izq.	A.Cent.	A.Der.	Cort.Izq.	Cort.Der.
V-1027(A50-A52)	15 X 50	6.44	0.00	-----	-3.90	-----	-----	4.07	3.35	-4.89
			3.80	8.20	2.50	3.98	8.70	2.69		

Arm.Superior: ----- 1Ø20(1.44>>), 1Ø20(1.44>>)
Arm.Montaje: 2Ø8(6.49>>)
Arm.Inferior: 2Ø25(0.28P+6.55+0.28P=7.11)
Estribos: 29x1eØ6c/0.22(6.29)

V-1028(A52-A51)	15 X 40	1.81	-4.60	-----	0.00	6.19	4.39	1.98	2.76	-3.33
			-----	-0.50	0.00	-----	-----	-----		

IF-2026-34355629-GCABA-DGROC

Arm.Superior: 1Ø20(<<1.44+1.79+0.22P=3.45), 1Ø20(<<1.44+1.79+0.22P=3.45) -----
Arm.Montaje: 2Ø8(<<6.49+1.79+0.09P=8.37)
Arm.Inferior: 2Ø10(1.94+0.11P=2.05)
Estribos: 8x1eØ6c/0.22(1.72)

Viga continua 12 --- Grupo de plantas: 10

Viga	Sección	Luz	M.Izq.	M.Cent.	M.Der.	A.Izq.	A.Cent.	A.Der.	Cort.Izq.	Cort.Der.
V-1029(C67-C68)	15 X 50	6.39	-6.40	-----	-7.90	6.78	-----	8.31	10.79	-9.09
			3.80	9.10	1.50	4.02	9.68	1.54		
Arm.Superior: 1Ø16(0.22P+1.53=1.75), 2Ø16(0.22P+1.53=1.75) ----- 1Ø25(2.16>>), 1Ø25(1.30>>)										
Arm.Montaje: 2Ø8(0.14P+6.47>>)										
Arm.Inferior: 2Ø25(0.28P+6.55+0.28P=7.11)										
Estribos: 7x1eØ8c/0.14(0.98), 13x1eØ8c/0.24(3.00), 13x1eØ8c/0.17(2.21)										
V-1030(C68-C69)	15 X 40	1.73	-6.40	-----	0.00	7.61	3.47	1.18	3.69	1.06
			-----	-0.30	0.10	-----	-----	0.89		
Arm.Superior: 1Ø25(<<2.16+1.81+0.28P=4.25), 1Ø25(<<1.30+0.75=2.05) -----										
Arm.Montaje: 2Ø8(<<6.61+1.81+0.09P=8.51)										
Arm.Inferior: 2Ø10(1.91+0.14P=2.05)										
Estribos: 7x1eØ6c/0.22(1.54)										

Viga continua 13 --- Grupo de plantas: 10

Viga	Sección	Luz	M.Izq.	M.Cent.	M.Der.	A.Izq.	A.Cent.	A.Der.	Cort.Izq.	Cort.Der.
V-1031(-C71)	15 X 40	1.83	-3.20	-----	0.30	4.27	1.83	-----	4.63	-0.00
			-----	0.70	1.20	-----	0.95	1.65		
Arm.Superior: 1Ø16(0.18P+1.57=1.75), 1Ø16(0.18P+1.57=1.75) -----										
Arm.Montaje: 2Ø8(0.10P+2.09+0.10P=2.29)										
Arm.Inferior: 2Ø12(0.15P+2.09+0.15P=2.39)										
Estribos: 7x1eØ6c/0.22(1.54)										

Viga continua 14 --- Grupo de plantas: 10

Viga	Sección	Luz	M.Izq.	M.Cent.	M.Der.	A.Izq.	A.Cent.	A.Der.	Cort.Izq.	Cort.Der.
V-1032(C73-C74')	15 X 80	5.43	-3.30	-----	-3.50	2.05	-----	1.92	3.02	-2.85
			0.10	2.70	0.10	1.88	1.88	1.88		
Arm.Superior: 1Ø10(0.11P+2.14=2.25), 1Ø10(0.11P+2.14=2.25) ----- 1Ø10(1.70>>), 1Ø10(1.70>>)										
Arm.Montaje: 2Ø8(0.09P+5.81>>)										
Arm.Piel: 4Ø8(5.75)										
Arm.Inferior: 2Ø12(0.13P+5.81>>)										
Estribos: 24x1eØ8c/0.2(4.63)										
V-1033(C74'-C75')	15 X 80	5.43	-4.10	-----	-2.10	2.52	-----	1.88	3.28	-2.60
			-----	2.60	0.80	-----	1.88	1.88		
Arm.Superior: 1Ø10(<<1.70+1.95=3.65), 1Ø10(<<1.70+1.95=3.65) ----- 1Ø10(1.40>>), 1Ø10(1.40>>)										
Arm.Montaje: 2Ø8(<<5.90+5.91=11.80)										
Arm.Piel: 4Ø8(5.75)										
Arm.Inferior: 2Ø12(<<5.94+5.62=11.55)										
Estribos: 24x1eØ8c/0.2(4.63)										
V-1034(C75'-C76)	15 X 80	5.43	-2.10	-----	-4.60	1.88	-----	2.87	2.68	-3.55
			0.80	2.50	-----	1.88	1.88	-----		
Arm.Superior: 1Ø10(<<1.40+1.45=2.85), 1Ø10(<<1.40+1.45=2.85) ----- 1Ø12(2.00>>), 1Ø12(2.00>>)										
Arm.Montaje: 2Ø8(5.88>>)										
Arm.Piel: 4Ø8(5.75)										
Arm.Inferior: 2Ø12(5.58>>)										
Estribos: 24x1eØ8c/0.2(4.63)										
V-1035(C76-C77')	15 X 80	5.42	-4.30	-----	-2.60	2.45	-----	1.88	3.20	-2.80
			-----	2.50	0.40	-----	1.88	1.88		
Arm.Superior: 1Ø12(<<2.00+1.90=3.90), 1Ø12(<<2.00+1.90=3.90) ----- 1Ø10(1.60>>), 1Ø10(1.60>>)										
Arm.Montaje: 2Ø8(<<5.88+5.88=11.75)										
Arm.Piel: 4Ø8(5.75)										
Arm.Inferior: 2Ø12(<<5.58+5.58=11.15)										
Estribos: 24x1eØ8c/0.2(4.63)										
V-1036(C77'-C78')	15 X 80	5.42	-2.30	-----	-3.30	1.88	-----	2.12	2.73	-3.13
			0.70	2.70	-----	1.88	1.88	-----		

IF-2026-34355629-GCABA-DGROC

Arm.Superior: 1Ø10(<<1.60+1.45=3.05), 1Ø10(<<1.60+1.45=3.05) ----- 1Ø10(1.80>>), 1Ø10(1.80>>)
Arm.Montaje: 2Ø8(5.91>>)
Arm.Piel: 4Ø8(5.75)
Arm.Inferior: 2Ø12(5.60>>)
Estribos: 24x1eØ8c/0.2(4.63)

V-1037(C78'-A0)	15 X 80	3.95	-1.10	-----	-0.30	0.42	-----	1.88	2.66	-2.62
			2.50	3.40	1.30	1.88	2.17	1.88		

Arm.Superior: 1Ø10(<<1.80+0.90=2.70), 1Ø10(<<1.80+0.90=2.70) ----- 1Ø10(0.94+0.11P=1.05), 1Ø10(0.94+0.11P=1.05)
Arm.Montaje: 2Ø8(<<5.91+4.00+0.09P=10.00)
Arm.Piel: 2Ø8(4.16+0.09P=4.25), 2Ø8(4.16+0.09P=4.25)
Arm.Inferior: 2Ø12(<<5.60+4.00+0.15P=9.75)
Estribos: 18x1eØ8c/0.2(3.47)

Viga continua 15 --- Grupo de plantas: 10

Viga	Sección	Luz	M.Izq.	M.Cent.	M.Der.	A.Izq.	A.Cent.	A.Der.	Cort.Izq.	Cort.Der.
V-1038(T17a-T18b)	15 X 40	1.48	-0.10	-----	-0.10	0.15	-----	0.14	10.14	-9.56
			1.20	2.10	2.00	1.61	2.85	2.65		

Arm.Montaje: 2Ø8(0.09P+1.51+0.09P=1.69)
Arm.Inferior: 2Ø12(0.18P+1.51+0.18P=1.87), 1Ø10(0.11P+1.51+0.11P=1.73)
Estribos: 9x1eØ6c/0.17(1.40)

Viga continua 16 --- Grupo de plantas: 10

Viga	Sección	Luz	M.Izq.	M.Cent.	M.Der.	A.Izq.	A.Cent.	A.Der.	Cort.Izq.	Cort.Der.
V-1039(T18a-C79)	15 X 40	1.75	0.00	-----	-0.30	0.03	-----	0.89	2.30	-0.64
			0.60	0.80	0.50	0.89	1.11	0.89		

Arm.Montaje: 2Ø8(0.09P+1.84+0.09P=2.02)
Arm.Inferior: 2Ø10(0.15P+1.84+0.15P=2.14)
Estribos: 8x1eØ6c/0.22(1.61)

Viga continua 17 --- Grupo de plantas: 10

Viga	Sección	Luz	M.Izq.	M.Cent.	M.Der.	A.Izq.	A.Cent.	A.Der.	Cort.Izq.	Cort.Der.
V-1040(C92-C93)	15 X 80	5.43	-4.50	-----	-1.60	2.81	-----	1.88	3.45	-2.24
			-----	2.80	1.20	-----	1.88	1.88		

Arm.Superior: 1Ø12(0.13P+2.37=2.50), 1Ø12(0.13P+2.37=2.50) ----- 1Ø10(1.20>>), 1Ø10(1.20>>)
Arm.Montaje: 2Ø8(0.09P+5.81>>)
Arm.Piel: 4Ø8(5.75)
Arm.Inferior: 2Ø12(0.13P+5.81>>)
Estribos: 24x1eØ8c/0.2(4.63)

V-1041(C93-C94)	15 X 80	5.43	-1.80	-----	-3.90	1.88	-----	2.27	2.30	-2.88
			0.60	2.10	-----	1.88	1.88	-----		

Arm.Superior: 1Ø10(<<1.20+1.40=2.60), 1Ø10(<<1.20+1.40=2.60) ----- 1Ø10(1.90>>), 1Ø10(1.90>>)
Arm.Montaje: 2Ø8(<<5.90+5.91=11.80)
Arm.Piel: 4Ø8(5.75)
Arm.Inferior: 2Ø12(<<5.94+5.62=11.55)
Estribos: 24x1eØ8c/0.2(4.63)

V-1042(C94-C95)	15 X 80	5.43	-4.00	-----	-2.10	2.43	-----	1.88	3.04	-2.46
			-----	2.10	0.70	-----	1.88	1.88		

Arm.Superior: 1Ø10(<<1.90+1.95=3.85), 1Ø10(<<1.90+1.95=3.85) ----- 1Ø10(1.45>>), 1Ø10(1.45>>)
Arm.Montaje: 2Ø8(5.88>>)
Arm.Piel: 4Ø8(5.75)
Arm.Inferior: 2Ø12(5.58>>)
Estribos: 24x1eØ8c/0.2(4.63)

V-1043(C95-C96)	15 X 80	5.42	-1.80	-----	-4.10	1.88	-----	2.51	2.14	-3.06
			0.70	2.20	-----	1.88	1.88	-----		

Arm.Superior: 1Ø10(<<1.45+1.35=2.80), 1Ø10(<<1.45+1.35=2.80) ----- 1Ø10(2.00>>), 1Ø10(2.00>>)
Arm.Montaje: 2Ø8(<<5.88+5.88=11.75)
Arm.Piel: 4Ø8(5.75)
Arm.Inferior: 2Ø12(<<5.58+5.58=11.15)
Estribos: 24x1eØ8c/0.2(4.63)

V-1044(C96-C97)	15 X 80	5.42	-4.00	-----	-2.20	2.33	-----	1.88	2.76	-1.98
			-----	1.70	0.60	-----	1.88	1.88		

IF-2026-34355629-GCABA-DGROC

Arm.Superior: 1Ø10(<<2.00+2.00=4.00), 1Ø10(<<2.00+2.00=4.00) ----- 1Ø10(1.45>>), 1Ø10(1.45>>)
Arm.Montaje: 2Ø8(5.88>>)
Arm.Piel: 4Ø8(5.75)
Arm.Inferior: 2Ø12(5.58>>)
Estribos: 24x1eØ8c/0.2(4.63)

V-1045(C97-C98)	15 X 80	5.43	-2.70	-----	-2.60	1.88	-----	1.88	2.76	-2.74
			0.30	2.50	0.30	1.88	1.88	1.88		

Arm.Superior: 1Ø10(<<1.45+1.65=3.10), 1Ø10(<<1.45+1.65=3.10) ----- 1Ø10(1.65>>), 1Ø10(1.65>>)
Arm.Montaje: 2Ø8(<<5.88+5.77=11.65)
Arm.Piel: 4Ø8(5.75)
Arm.Inferior: 2Ø12(<<5.58+5.58=11.15)
Estribos: 24x1eØ8c/0.2(4.63)

V-1046(C98-C99)	15 X 80	5.90	-1.10	-----	-8.20	1.88	1.88	5.24	1.00	-4.53
			1.90	2.40	-----	1.88	1.88	-----		

Arm.Superior: 1Ø10(<<1.65+1.30=2.95), 1Ø10(<<1.65+1.30=2.95) ----- 1Ø16(3.00), 1Ø16(3.00)
Arm.Montaje: 2Ø10(6.30)
Arm.Piel: 4Ø8(6.20)
Arm.Inferior: 2Ø12(6.92+0.13P=7.05)
Estribos: 24x1eØ8c/0.2(4.62)

Viga continua 18 --- Grupo de plantas: 10

Viga	Sección	Luz	M.Izq.	M.Cent.	M.Der.	A.Izq.	A.Cent.	A.Der.	Cort.Izq.	Cort.Der.
V-1047(C26-A28)	15 X 55	7.51	-15.30	-----	0.00	14.36	-----	1.26	16.57	-6.15
			-----	9.00	5.90	-----	8.63	5.63		

Arm.Superior: 1Ø25(0.28P+3.32=3.60), 1Ø25(0.28P+2.92=3.20), 1Ø25(0.28P+2.32=2.60) ----- 1Ø10(1.74+0.11P=1.85), 1Ø10(1.74+0.11P=1.85)
Arm.Montaje: 2Ø8(0.10P+7.96+0.09P=8.15)
Arm.Inferior: 2Ø25(0.28P+7.96+0.28P=8.52)
Estribos: 18x1eØ8c/0.1(1.80), 24x1eØ6c/0.22(5.22)

Viga continua 19 --- Grupo de plantas: 10

Viga	Sección	Luz	M.Izq.	M.Cent.	M.Der.	A.Izq.	A.Cent.	A.Der.	Cort.Izq.	Cort.Der.
V-1048(C45-C36)	15 X 55	5.65	-6.10	-----	-4.80	5.58	-----	4.39	8.33	-6.77
			0.90	3.80	1.50	1.26	3.65	1.42		

Arm.Superior: 1Ø16(0.18P+2.27=2.45), 2Ø16(0.18P+2.27=2.45) ----- 1Ø16(2.12+0.18P=2.30), 1Ø16(2.12+0.18P=2.30)
Arm.Montaje: 2Ø8(0.09P+6.41+0.09P=6.59)
Arm.Inferior: 2Ø16(0.18P+6.41+0.18P=6.77)
Estribos: 5x1eØ6c/0.19(0.80), 18x1eØ6c/0.22(4.05)

Viga continua 20 --- Grupo de plantas: 10

Viga	Sección	Luz	M.Izq.	M.Cent.	M.Der.	A.Izq.	A.Cent.	A.Der.	Cort.Izq.	Cort.Der.
V-1049(C27-C13)	15 X 40	4.50	-2.70	-----	-5.20	3.58	-----	6.65	5.62	-10.69
			1.60	3.70	0.70	2.10	5.06	0.99		
V-1050(C13-C2)	15 X 40	3.30	-3.80	-----	-1.70	3.78	-----	2.29	4.71	-2.47
			0.60	1.20	0.20	0.89	1.67	0.89		

Arm.Superior: 1Ø16(0.18P+1.12=1.30), 1Ø16(0.18P+1.12=1.30) ----- 1Ø20(1.65>>), 1Ø20(1.65>>)
Arm.Montaje: 2Ø8(0.13P+4.58>>)
Arm.Inferior: 2Ø16(0.18P+4.77=4.95), 1Ø12(2.70)
Estribos: 5x1eØ6c/0.18(0.80), 10x1eØ6c/0.22(2.30), 10x1eØ8c/0.1(1.00)
Arm.Superior: 1Ø20(<<1.65+1.05=2.70), 1Ø20(<<1.65+1.05=2.70) ----- 1Ø10(1.09+0.11P=1.20), 1Ø10(1.09+0.11P=1.20)
Arm.Montaje: 2Ø8(<<4.71+3.38+0.12P=8.21)
Arm.Inferior: 2Ø12(3.57+0.13P=3.70)
Estribos: 14x1eØ6c/0.22(2.90)

Viga continua 21 --- Grupo de plantas: 10

Viga	Sección	Luz	M.Izq.	M.Cent.	M.Der.	A.Izq.	A.Cent.	A.Der.	Cort.Izq.	Cort.Der.
V-1051(C46-C42)	15 X 40	3.33	-1.30	-----	-0.50	1.79	-----	0.89	2.93	-2.13
			0.50	1.70	0.90	0.89	2.34	1.20		

Arm.Superior: 2Ø10(0.11P+0.94=1.05) -----
Arm.Montaje: 2Ø8(0.11P+3.49+0.11P=3.71)

IF-2026-34355629-GCABA-DGROC

Arm.Inferior: 2Ø10(0.11P+3.49+0.11P=3.71), 1Ø10(2.70)
Estribos: 15x1eØ6c/0.22(3.13)

Viga continua 22 --- Grupo de plantas: 10

Viga	Sección	Luz	M.Izq.	M.Cent.	M.Der.	A.Izq.	A.Cent.	A.Der.	Cort.Izq.	Cort.Der.
V-1052(A60-A61)	15 X 40	3.10	-0.90	-----	-0.20	1.16	0.89	0.89	1.09	-0.46
			-----	0.40	0.30	-----	0.89	0.89		

Arm.Superior: 2Ø10(0.11P+0.99=1.10) -----
Arm.Montaje: 2Ø8(0.09P+3.46+0.09P=3.64)
Arm.Inferior: 2Ø10(0.11P+3.46+0.11P=3.68)
Estribos: 13x1eØ6c/0.22(2.70)

Viga continua 23 --- Grupo de plantas: 10

Viga	Sección	Luz	M.Izq.	M.Cent.	M.Der.	A.Izq.	A.Cent.	A.Der.	Cort.Izq.	Cort.Der.
V-1053(-C14)	15 X 40	4.48	-1.20	-----	-4.30	1.57	-----	5.43	4.89	-9.00
			1.70	3.50	1.00	2.32	4.72	1.30		

Arm.Superior: 1Ø10(0.11P+1.04=1.15), 1Ø10(0.11P+1.04=1.15) ----- 1Ø20(1.45>>), 1Ø20(1.45>>)
Arm.Montaje: 2Ø8(0.14P+4.53>>)
Arm.Inferior: 2Ø16(0.18P+4.72=4.90), 1Ø12(2.70)
Estribos: 15x1eØ6c/0.22(3.26), 6x1eØ8c/0.14(0.84)

V-1054(C14-C3)	15 X 40	3.30	-3.20	-----	-1.60	3.21	-----	2.20	4.75	-2.60
			0.60	1.30	0.20	0.89	1.82	0.89		

Arm.Superior: 1Ø20(<<1.45+1.05=2.50), 1Ø20(<<1.45+1.05=2.50) ----- 1Ø10(1.04+0.11P=1.15), 1Ø10(1.04+0.11P=1.15)
Arm.Montaje: 2Ø8(<<4.67+3.38+0.12P=8.17)
Arm.Inferior: 2Ø12(3.57+0.13P=3.70)
Estribos: 14x1eØ6c/0.22(2.90)

Viga continua 24 --- Grupo de plantas: 10

Viga	Sección	Luz	M.Izq.	M.Cent.	M.Der.	A.Izq.	A.Cent.	A.Der.	Cort.Izq.	Cort.Der.
V-1055(C47-C43)	15 X 40	4.19	-2.00	-----	-2.90	2.73	-----	3.78	3.64	-10.67
			0.70	2.80	1.80	1.00	3.78	2.40		

Arm.Superior: 1Ø12(0.13P+1.07=1.20), 1Ø12(0.13P+1.07=1.20) ----- 1Ø16(1.25>>), 1Ø16(1.25>>)
Arm.Montaje: 2Ø8(0.12P+4.27>>)
Arm.Inferior: 2Ø16(0.18P+4.47=4.65)
Estribos: 14x1eØ6c/0.22(2.99), 7x1eØ8c/0.13(0.80)

V-1056(C43-A26)	15 X 40	2.04	-0.10	-----	-0.20	-----	-----	0.24	0.00	-7.95
			4.60	4.10	1.10	6.24	5.61	1.52		

Arm.Superior: 1Ø16(<<1.25+0.45=1.70), 1Ø16(<<1.25+0.45=1.70) -----
Arm.Montaje: 2Ø8(<<4.39+2.09+0.09P=6.57)
Arm.Inferior: 2Ø20(2.38+0.22P=2.60)
Estribos: 8x1eØ6c/0.22(1.66)

Viga continua 25 --- Grupo de plantas: 10

Viga	Sección	Luz	M.Izq.	M.Cent.	M.Der.	A.Izq.	A.Cent.	A.Der.	Cort.Izq.	Cort.Der.
V-1057(A57-A58)	15 X 40	3.14	-0.10	-----	-0.90	0.89	-----	1.17	0.40	-0.98
			0.20	0.40	-----	0.89	0.89	-----		

Arm.Superior: ----- 2Ø10(0.99+0.11P=1.10)
Arm.Montaje: 2Ø8(0.09P+3.46+0.09P=3.64)
Arm.Inferior: 2Ø10(0.11P+3.46+0.11P=3.68)
Estribos: 13x1eØ6c/0.22(2.77)

Viga continua 26 --- Grupo de plantas: 10

Viga	Sección	Luz	M.Izq.	M.Cent.	M.Der.	A.Izq.	A.Cent.	A.Der.	Cort.Izq.	Cort.Der.
V-1058(A10-C15)	15 X 40	4.52	-0.60	-----	-4.70	0.89	-----	5.96	2.91	-9.97
			1.40	3.60	0.90	1.83	4.86	1.18		

Arm.Superior: ----- 1Ø20(1.50>>), 1Ø20(1.50>>)
Arm.Montaje: 2Ø8(0.09P+4.58>>)
Arm.Inferior: 2Ø16(0.18P+4.77=4.95), 1Ø12(2.75)

IF-2026-34355629-GCABA-DGROC

Estribos: 15x1eØ6c/0.22(3.27), 8x1eØ8c/0.11(0.88)

V-1059(C15-C4)	15 X 40	3.30	-3.50	-----	-1.70	3.42	-----	2.23	5.12	-3.46
			0.70	1.80	0.50	1.00	2.50	0.89		

Arm.Superior: 1Ø20(<<1.50+1.00=2.50), 1Ø20(<<1.50+1.00=2.50) ----- 1Ø10(0.99+0.11P=1.10), 1Ø10(0.99+0.11P=1.10)
Arm.Montaje: 2Ø8(<<4.67+3.38+0.12P=8.17)
Arm.Inferior: 2Ø12(3.57+0.13P=3.70), 1Ø10(2.00)
Estribos: 14x1eØ6c/0.22(2.90)

Viga continua 27 --- Grupo de plantas: 10

Viga	Sección	Luz	M.Izq.	M.Cent.	M.Der.	A.Izq.	A.Cent.	A.Der.	Cort.Izq.	Cort.Der.
V-1060(C48-C44)	15 X 40	3.33	-1.10	-----	-0.90	1.45	-----	1.15	2.73	-3.04
			0.60	1.80	0.80	0.89	2.38	1.02		

Arm.Superior: 2Ø10(0.11P+0.84=0.95) ----- 2Ø10(0.84+0.11P=0.95)
Arm.Montaje: 2Ø8(0.10P+3.49+0.10P=3.69)
Arm.Inferior: 2Ø12(0.13P+3.49+0.13P=3.75), 1Ø10(2.00)
Estribos: 15x1eØ6c/0.22(3.13)

Viga continua 28 --- Grupo de plantas: 10

Viga	Sección	Luz	M.Izq.	M.Cent.	M.Der.	A.Izq.	A.Cent.	A.Der.	Cort.Izq.	Cort.Der.
V-1061(C92-C84)	15 X 80	2.78	-0.60	-----	0.50	1.88	-----	-----	1.70	-0.35
			0.50	2.70	3.10	1.88	1.88	1.97		
V-1062(C84-C73)	15 X 80	5.45	-1.30	-----	-1.10	1.88	-----	1.88	3.61	-2.61
			2.90	5.90	2.60	1.89	3.77	1.88		

V-1061(C92-C84): Arm.Superior: 1Ø10(0.11P+0.74=0.85), 1Ø10(0.11P+0.74=0.85) ----- 1Ø10(0.65>>), 1Ø10(0.65>>)
Arm.Montaje: 2Ø8(0.09P+2.86>>)
Arm.Piel: 2Ø8(0.09P+3.06=3.15), 2Ø8(0.09P+3.06=3.15)
Arm.Inferior: 2Ø12(0.14P+3.06=3.20)
Estribos: 12x1eØ8c/0.2(2.38)

V-1062(C84-C73): Arm.Superior: 1Ø10(<<0.65+1.20=1.85), 1Ø10(<<0.65+1.20=1.85) ----- 1Ø10(1.29+0.11P=1.40), 1Ø10(1.29+0.11P=1.40)
Arm.Montaje: 2Ø8(<<2.95+5.53+0.09P=8.57)
Arm.Piel: 2Ø8(5.71+0.09P=5.80), 2Ø8(5.71+0.09P=5.80)
Arm.Inferior: 2Ø16(5.72+0.18P=5.90)
Estribos: 26x1eØ8c/0.2(5.05)

Viga continua 29 --- Grupo de plantas: 10

Viga	Sección	Luz	M.Izq.	M.Cent.	M.Der.	A.Izq.	A.Cent.	A.Der.	Cort.Izq.	Cort.Der.
V-1063(C29-C16)	15 X 55	3.46	-0.40	-----	-2.90	1.26	-----	2.35	2.79	-5.80
			1.20	2.10	0.50	1.26	2.05	1.26		
V-1064(C16-C5)	15 X 55	4.34	-3.00	-----	-0.80	2.53	-----	1.26	6.81	-4.10
			1.10	3.80	2.10	1.26	3.63	1.99		

V-1063(C29-C16): Arm.Superior: 2Ø10(0.11P+0.89=1.00) ----- 2Ø10(1.30>>)
Arm.Montaje: 2Ø8(0.09P+3.54>>)
Arm.Inferior: 2Ø12(0.13P+3.72=3.85)
Estribos: 14x1eØ6c/0.22(2.96)

V-1064(C16-C5): Arm.Superior: 2Ø10(<<1.30+1.30=2.60) ----- 2Ø10(1.04+0.11P=1.15)
Arm.Montaje: 2Ø8(<<3.63+4.42+0.09P=8.14)
Arm.Inferior: 2Ø16(4.57+0.18P=4.75)
Estribos: 18x1eØ6c/0.22(3.84)

Viga continua 30 --- Grupo de plantas: 10

Viga	Sección	Luz	M.Izq.	M.Cent.	M.Der.	A.Izq.	A.Cent.	A.Der.	Cort.Izq.	Cort.Der.
V-1065(C49-C39)	15 X 55	5.65	-3.70	-----	-6.10	3.28	-----	5.57	6.68	-7.49
			1.30	3.70	0.20	1.27	3.56	1.26		

Arm.Superior: 1Ø16(0.18P+1.87=2.05), 1Ø16(0.18P+1.87=2.05) ----- 1Ø16(2.22+0.18P=2.40), 2Ø16(2.22+0.18P=2.40)
Arm.Montaje: 2Ø8(0.09P+6.41+0.09P=6.59)
Arm.Inferior: 2Ø16(0.18P+6.41+0.18P=6.77)
Estribos: 19x1eØ6c/0.22(4.05), 4x1eØ6c/0.2(0.80)

Viga continua 31 --- Grupo de plantas: 10

IF-2026-34355629-GCABA-DGROC

Viga	Sección	Luz	M.Izq.	M.Cent.	M.Der.	A.Izq.	A.Cent.	A.Der.	Cort.Izq.	Cort.Der.
V-1066(C93-C80)	15 X 40	4.77	-3.60	-----	-3.80	4.77	-----	4.66	6.42	-10.61
			0.90	3.10	0.90	1.23	4.26	1.16		

Arm.Superior: 1Ø16(0.21P+1.39=1.60), 1Ø16(0.21P+1.39=1.60) ----- 1Ø16(1.87+0.18P=2.05), 1Ø16(1.87+0.18P=2.05)
Arm.Montaje: 2Ø8(0.13P+5.23+0.13P=5.49)
Arm.Inferior: 2Ø16(0.18P+5.23+0.18P=5.59), 1Ø12(2.90)
Estribos: 6x1eØ6c/0.15(0.80), 12x1eØ6c/0.22(2.73), 6x1eØ8c/0.16(0.96)

Viga continua 32 --- Grupo de plantas: 10

Viga	Sección	Luz	M.Izq.	M.Cent.	M.Der.	A.Izq.	A.Cent.	A.Der.	Cort.Izq.	Cort.Der.
V-1067(C94-C86)	15 X 40	2.68	-2.60	-----	-3.90	3.45	-----	3.17	4.33	-1.28
			-----	1.20	1.10	-----	1.68	1.55		

Arm.Superior: 1Ø16(0.18P+1.12=1.30), 1Ø16(0.18P+1.12=1.30) ----- 1Ø25(1.00>>), 1Ø25(0.55>>)
Arm.Montaje: 2Ø8(0.13P+2.76>>)
Arm.Inferior: 2Ø12(0.13P+2.92=3.05)
Estribos: 10x1eØ6c/0.22(2.18)

V-1068(C86-C75')	15 X 40	5.55	-6.90	-----	-4.70	8.61	-----	6.36	12.92	-8.92
			0.60	4.90	2.10	0.89	6.69	2.86		

Arm.Superior: 1Ø25(<<1.00+2.30=3.30), 1Ø25(<<0.55+1.45=2.00) ----- 1Ø16(1.35+0.20P=1.55), 2Ø16(1.35+0.20P=1.55)
Arm.Montaje: 2Ø8(<<2.89+5.63+0.14P=8.66)
Arm.Inferior: 2Ø25(5.82+0.28P=6.10)
Estribos: 10x1eØ10c/0.11(1.10), 14x1eØ6c/0.22(2.97), 7x1eØ8c/0.14(0.98)

Viga continua 33 --- Grupo de plantas: 10

Viga	Sección	Luz	M.Izq.	M.Cent.	M.Der.	A.Izq.	A.Cent.	A.Der.	Cort.Izq.	Cort.Der.
V-1069(C95-C81)	15 X 40	4.77	-3.80	-----	-3.70	5.05	-----	4.47	6.83	-9.79
			0.90	3.00	0.80	1.22	4.12	1.06		

Arm.Superior: 1Ø16(0.18P+1.17=1.35), 2Ø16(0.18P+1.17=1.35) ----- 1Ø16(1.82+0.18P=2.00), 1Ø16(1.82+0.18P=2.00)
Arm.Montaje: 2Ø8(0.14P+5.23+0.14P=5.51)
Arm.Inferior: 2Ø16(0.18P+5.23+0.18P=5.59), 1Ø12(2.90)
Estribos: 7x1eØ6c/0.13(0.80), 12x1eØ6c/0.22(2.73), 6x1eØ8c/0.16(0.96)

Viga continua 34 --- Grupo de plantas: 10

Viga	Sección	Luz	M.Izq.	M.Cent.	M.Der.	A.Izq.	A.Cent.	A.Der.	Cort.Izq.	Cort.Der.
V-1070(C96-C88)	15 X 40	2.68	-2.30	-----	-4.10	3.06	-----	3.33	3.84	-1.24
			-----	1.10	1.00	-----	1.55	1.36		

Arm.Superior: 1Ø12(0.13P+1.17=1.30), 1Ø12(0.13P+1.17=1.30) ----- 1Ø25(1.00>>), 1Ø25(0.55>>)
Arm.Montaje: 2Ø8(0.12P+2.76>>)
Arm.Inferior: 2Ø10(0.11P+2.94=3.05)
Estribos: 10x1eØ6c/0.22(2.18)

V-1071(C88-C77')	15 X 40	5.55	-7.00	-----	-4.30	8.79	-----	5.77	13.42	-8.43
			0.60	4.90	2.10	0.89	6.70	2.87		

Arm.Superior: 1Ø25(<<1.00+2.30=3.30), 1Ø25(<<0.55+1.50=2.05) ----- 1Ø16(1.32+0.18P=1.50), 2Ø16(1.32+0.18P=1.50)
Arm.Montaje: 2Ø8(<<2.88+5.63+0.14P=8.65)
Arm.Inferior: 2Ø25(5.82+0.28P=6.10)
Estribos: 10x1eØ10c/0.11(1.10), 14x1eØ6c/0.22(3.05), 9x1eØ6c/0.1(0.90)

Viga continua 35 --- Grupo de plantas: 10

Viga	Sección	Luz	M.Izq.	M.Cent.	M.Der.	A.Izq.	A.Cent.	A.Der.	Cort.Izq.	Cort.Der.
V-1072(C97-C82)	15 X 40	5.17	-3.80	-----	-3.70	5.11	-----	4.45	6.79	-9.85
			0.80	3.10	0.80	1.11	4.14	1.09		

Arm.Superior: 1Ø16(0.18P+1.17=1.35), 2Ø16(0.18P+1.17=1.35) ----- 1Ø16(1.82+0.18P=2.00), 1Ø16(1.82+0.18P=2.00)
Arm.Montaje: 2Ø8(0.14P+5.23+0.14P=5.51)
Arm.Inferior: 2Ø16(0.18P+5.23+0.18P=5.59), 1Ø12(2.90)
Estribos: 7x1eØ6c/0.13(0.80), 12x1eØ6c/0.22(2.77), 7x1eØ8c/0.16(1.12)

Viga continua 36 --- Grupo de plantas: 10

Viga	Sección	Luz	M.Izq.	M.Cent.	M.Der.	A.Izq.	A.Cent.	A.Der.	Cort.Izq.	Cort.Der.
V-1073(T16-C67)	15 X 80	6.40	-8.90	-----	-3.60	5.70	-----	2.22	5.61	-3.58
			-----	4.10	2.10	-----	2.67	1.88		
Arm.Superior: 1Ø16(0.18P+2.92=3.10), 2Ø16(0.18P+2.92=3.10) ----- 1Ø10(1.75>>), 1Ø10(1.75>>)										
Arm.Montaje: 2Ø8(0.09P+7.26=7.35)										
Arm.Piel: 4Ø8(6.70)										
Arm.Inferior: 2Ø12(0.13P+6.97=7.10), 1Ø10(4.30)										
Estribos: 28x1eØ8c/0.2(5.60)										
V-1074(C67-C58)	15 X 80	6.20	-3.40	-----	-6.10	2.11	-----	3.84	3.49	-4.50
			1.00	3.90	-----	1.88	2.48	-----		
Arm.Superior: 1Ø10(<<1.75+1.75=3.50), 1Ø10(<<1.75+1.75=3.50) ----- 1Ø16(2.20>>), 1Ø16(2.20>>)										
Arm.Montaje: 2Ø8(6.64>>)										
Arm.Piel: 4Ø8(6.55)										
Arm.Inferior: 2Ø12(6.35>>), 1Ø10(3.75)										
Estribos: 27x1eØ8c/0.2(5.40)										
V-1075(C58-C54)	15 X 80	3.10	-5.90	-----	-1.70	3.63	1.88	1.88	4.23	-0.21
			-----	0.70	1.30	-----	1.88	1.88		
Arm.Superior: 1Ø16(<<3.10>>), 1Ø16(<<3.10>>) -----										
Arm.Montaje: 2Ø8(<<6.64+3.51=10.15)										
Arm.Piel: 4Ø8(3.40)										
Arm.Inferior: 2Ø12(<<6.35+3.25=9.60)										
Estribos: 12x1eØ8c/0.2(2.30)										
V-1076(C54-C50)	15 X 80	6.20	-4.50	-----	-3.70	2.89	-----	2.33	3.97	-3.67
			0.50	4.20	1.10	1.88	2.72	1.88		
Arm.Superior: 1Ø16(<<5.30+2.05=7.35), 1Ø16(<<5.30+2.05=7.35) ----- 1Ø10(1.85>>), 1Ø10(1.85>>)										
Arm.Montaje: 2Ø8(7.05)										
Arm.Piel: 4Ø8(6.50)										
Arm.Inferior: 2Ø12(6.50), 1Ø10(3.75)										
Estribos: 27x1eØ8c/0.2(5.40)										
V-1077(C50-T11)	15 X 80	6.33	-1.90	-----	-13.10	1.88	1.88	8.42	2.46	-7.13
			3.20	3.90	-----	2.05	2.54	-----		
Arm.Superior: 1Ø10(<<1.85+1.40=3.25), 1Ø10(<<1.85+1.40=3.25) ----- 1Ø25(3.32+0.28P=3.60), 1Ø25(2.17+0.28P=2.45)										
Arm.Montaje: 2Ø10(7.09+0.11P=7.20)										
Arm.Piel: 4Ø8(6.65)										
Arm.Inferior: 2Ø12(6.87+0.13P=7.00), 1Ø10(5.15)										
Estribos: 28x1eØ8c/0.2(5.53)										

Viga continua 37 --- Grupo de plantas: 10

Viga	Sección	Luz	M.Izq.	M.Cent.	M.Der.	A.Izq.	A.Cent.	A.Der.	Cort.Izq.	Cort.Der.
V-1078(C98-C83)	15 X 40	5.17	-4.70	-----	-3.30	6.32	-----	4.00	8.11	-10.89
			0.90	3.80	1.50	1.19	5.17	2.00		
Arm.Superior: 1Ø16(0.19P+1.36=1.55), 2Ø16(0.19P+1.36=1.55) ----- 1Ø16(1.35>>), 1Ø16(1.35>>)										
Arm.Montaje: 2Ø8(0.14P+4.85>>)										
Arm.Inferior: 2Ø16(0.18P+4.85>>), 1Ø16(2.95)										
Estribos: 6x1eØ8c/0.16(0.96), 12x1eØ6c/0.22(2.54), 9x1eØ8c/0.13(1.17)										
V-1079(C83-A4)	15 X 40	3.23	-1.40	-----	0.00	0.80	-----	0.01	3.03	-1.85
			3.10	3.30	0.40	4.17	4.42	0.89		
Arm.Superior: 1Ø16(<<1.35+0.80=2.15), 1Ø16(<<1.35+0.80=2.15) -----										
Arm.Montaje: 2Ø8(<<4.99+3.69+0.09P=8.77)										
Arm.Inferior: 2Ø16(<<5.03+3.69+0.18P=8.90), 1Ø12(3.85)										
Estribos: 15x1eØ6c/0.22(3.16)										

Viga continua 38 --- Grupo de plantas: 10

Viga	Sección	Luz	M.Izq.	M.Cent.	M.Der.	A.Izq.	A.Cent.	A.Der.	Cort.Izq.	Cort.Der.
V-1080(-)	15 X 40	3.08	-1.20	-----	-0.30	1.67	0.89	0.89	1.30	-1.12
			-----	0.30	0.20	-----	0.89	0.89		
Arm.Superior: 2Ø10(0.11P+1.19=1.30) -----										
Arm.Montaje: 2Ø8(0.09P+3.41+0.09P=3.59)										
Arm.Inferior: 2Ø10(0.11P+3.41+0.11P=3.63)										
Estribos: 13x1eØ6c/0.22(2.70)										

Viga continua 40 --- Grupo de plantas: 10

IF-2026-34355629-GCABA-DGROC

Viga	Sección	Luz	M.Izq.	M.Cent.	M.Der.	A.Izq.	A.Cent.	A.Der.	Cort.Izq.	Cort.Der.
V-1081(T16-C68)	15 X 40	6.20	-6.90	-----	-5.20	9.37	-----	6.44	8.98	-7.53
			0.40	4.10	0.40	0.89	5.55	0.89		
Arm.Superior: 1Ø25(0.61P+2.39=3.00), 1Ø25(0.28P+1.72=2.00) ----- 1Ø20(1.70>>), 1Ø20(1.70>>)										
Arm.Montaje: 2Ø8(0.12P+6.38>>)										
Arm.Inferior: 2Ø16(0.18P+6.38>>), 1Ø16(3.75)										
Estribos: 7x1eØ8c/0.13(0.91), 17x1eØ6c/0.22(3.81), 8x1eØ6c/0.11(0.88)										
V-1082(C68-C62)	15 X 40	4.65	-4.40	-----	-5.70	4.20	-----	6.24	2.88	-9.01
			-----	2.70	-----	-----	3.65	-----		
Arm.Superior: 1Ø20(<<1.70+1.50=3.20), 1Ø20(<<1.70+1.50=3.20) ----- 1Ø20(1.60>>), 1Ø20(1.60>>)										
Arm.Montaje: 2Ø8(<<6.50+5.10=11.60)										
Arm.Inferior: 2Ø16(<<6.56+4.84=11.40)										
Estribos: 14x1eØ6c/0.22(3.05), 8x1eØ6c/0.1(0.80)										
V-1083(C62-C55)	15 X 40	4.65	-5.70	-----	-7.80	6.00	-----	8.22	8.04	-10.55
			-----	3.10	-----	-----	4.19	-----		
Arm.Superior: 1Ø20(<<1.60+1.55=3.15), 1Ø20(<<1.60+1.55=3.15) ----- 1Ø25(2.25>>), 1Ø25(1.25>>)										
Arm.Montaje: 2Ø8(5.10>>)										
Arm.Inferior: 2Ø16(4.80>>), 1Ø12(2.80)										
Estribos: 8x1eØ6c/0.1(0.80), 10x1eØ6c/0.17(1.70), 9x1eØ10c/0.15(1.35)										
V-1084(C55-C51)	15 X 40	6.20	-7.80	-----	-6.40	8.67	-----	7.46	9.22	-8.09
			0.00	4.10	0.00	0.89	5.51	0.89		
Arm.Superior: 1Ø25(<<2.25+2.35=4.60), 1Ø25(<<1.25+1.50=2.75) ----- 1Ø25(2.30>>), 1Ø25(1.25>>)										
Arm.Montaje: 2Ø8(<<5.10+6.65=11.75)										
Arm.Inferior: 2Ø16(<<4.80+6.35=11.15), 1Ø16(3.75)										
Estribos: 9x1eØ8c/0.12(1.08), 16x1eØ6c/0.22(3.42), 9x1eØ6c/0.1(0.90)										
V-1085(C51-T11)	15 X 40	6.20	-6.20	-----	-7.00	6.45	-----	9.55	5.22	-9.07
			-----	4.60	0.40	-----	6.19	0.89		
Arm.Superior: 1Ø25(<<2.30+2.20=4.50), 1Ø25(<<1.25+1.25=2.50) ----- 1Ø25(2.39+0.61P=3.00), 1Ø25(1.77+0.28P=2.05)										
Arm.Montaje: 2Ø8(6.85+0.10P=6.95)										
Arm.Inferior: 2Ø20(6.58+0.22P=6.80)										
Estribos: 6x1eØ6c/0.18(1.08), 16x1eØ6c/0.22(3.56), 8x1eØ8c/0.12(0.96)										

Viga continua 39 --- Grupo de plantas: 10

Viga	Sección	Luz	M.Izq.	M.Cent.	M.Der.	A.Izq.	A.Cent.	A.Der.	Cort.Izq.	Cort.Der.
V-1086(-)	15 X 40	3.08	-0.20	-----	-1.00	0.89	0.89	1.39	0.30	-1.20
			0.00	0.20	-----	0.89	0.89	-----		
Arm.Superior: ----- 2Ø10(1.09+0.11P=1.20)										
Arm.Montaje: 2Ø8(0.09P+3.41+0.09P=3.59)										
Arm.Inferior: 2Ø10(0.11P+3.41+0.11P=3.63)										
Estribos: 13x1eØ6c/0.22(2.70)										

Viga continua 41 --- Grupo de plantas: 10

Viga	Sección	Luz	M.Izq.	M.Cent.	M.Der.	A.Izq.	A.Cent.	A.Der.	Cort.Izq.	Cort.Der.
V-1093(C99-C91)	15 X 80	2.78	-0.10	-----	0.70	1.88	-----	-----	1.95	-0.03
			1.20	2.90	3.40	1.88	1.88	2.15		
Arm.Superior: 1Ø10(0.11P+0.74=0.85), 1Ø10(0.11P+0.74=0.85) ----- 1Ø10(0.65>>), 1Ø10(0.65>>)										
Arm.Montaje: 2Ø8(0.09P+2.86>>)										
Arm.Piel: 2Ø8(0.09P+3.06=3.15), 2Ø8(0.09P+3.06=3.15)										
Arm.Inferior: 2Ø12(0.15P+2.86>>)										
Estribos: 12x1eØ8c/0.2(2.38)										
V-1094(C91-C79)	15 X 80	5.62	-0.80	-----	-6.90	1.88	-----	4.28	2.86	-4.44
			3.00	4.90	-----	1.90	3.17	-----		
Arm.Superior: 1Ø10(<<0.65+1.25=1.90), 1Ø10(<<0.65+1.25=1.90) ----- 1Ø16(2.62+0.18P=2.80), 1Ø16(2.62+0.18P=2.80), 1Ø12(0.25>>), 1Ø12(0.25>>)										
Arm.Montaje: 2Ø8(<<2.95+6.00+0.09P=9.04)										
Arm.Piel: 4Ø8(5.95)										
Arm.Inferior: 2Ø12(<<3.01+5.79=8.80), 1Ø12(4.85)										
Estribos: 25x1eØ8c/0.2(4.92)										
V-1095(C79-C71)	15 X 55	3.23	-5.50	-----	-1.70	3.21	1.26	-----	3.24	-0.08
			-----	0.90	1.10	-----	1.26	1.26		
Arm.Superior: 1Ø12(<<0.25+1.85=2.10), 1Ø12(<<0.25+1.85=2.10) -----										
Arm.Montaje: 2Ø8(4.10)										

IF-2026-34355629-GCABA-DGROC

Arm.Inferior: 2Ø10(3.55)
Estribos: 12x1eØ6c/0.22(2.43)

V-1087(C71-C69)	15 X 80	6.20	-4.10	-----	-2.10	2.56	-----	1.88	3.08	-2.56
			0.00	2.40	1.30	1.88	1.88	1.88		

Arm.Superior: 1Ø10(0.11P+2.54=2.65), 1Ø10(0.11P+2.54=2.65) ----- 1Ø10(1.45>>), 1Ø10(1.45>>)
Arm.Montaje: 2Ø8(0.09P+6.96=7.05)
Arm.Piel: 4Ø8(6.50)
Arm.Inferior: 2Ø12(6.50)
Estribos: 27x1eØ8c/0.2(5.40)

V-1088(C69-C60)	15 X 80	6.20	-1.40	-----	-2.50	1.88	1.88	1.88	2.10	-1.28
			1.40	1.60	-----	1.88	1.88	-----		

Arm.Superior: 1Ø10(<<1.45+1.40=2.85), 1Ø10(<<1.45+1.40=2.85) ----- 1Ø10(2.55>>), 1Ø10(2.55>>)
Arm.Montaje: 2Ø8(6.54>>)
Arm.Piel: 4Ø8(6.55)
Arm.Inferior: 2Ø12(6.35>>)
Estribos: 27x1eØ8c/0.2(5.40)

V-1089(C60-C56)	15 X 80	3.10	-2.50	-----	-0.10	1.88	1.88	1.88	3.45	-0.85
			-----	1.70	2.50	-----	1.88	1.88		

Arm.Superior: 1Ø10(<<3.10>>), 1Ø10(<<3.10>>) -----
Arm.Montaje: 2Ø8(<<6.54+3.26=9.80)
Arm.Piel: 4Ø8(3.40)
Arm.Inferior: 2Ø12(<<6.35+3.25=9.60)
Estribos: 12x1eØ8c/0.2(2.30)

V-1090(C56-C52)	15 X 80	6.20	-2.30	-----	-2.10	1.88	-----	1.88	1.70	-2.48
			0.30	2.00	0.90	1.88	1.88	1.88		

Arm.Superior: 1Ø10(<<5.65+1.80=7.45), 1Ø10(<<5.65+1.80=7.45) ----- 1Ø10(1.50>>), 1Ø10(1.50>>)
Arm.Montaje: 2Ø8(6.85)
Arm.Piel: 4Ø8(6.50)
Arm.Inferior: 2Ø12(6.50)
Estribos: 27x1eØ8c/0.2(5.40)

V-1091(C52-C40)	15 X 80	6.25	-1.90	-----	-4.30	1.88	-----	2.72	2.65	-3.04
			1.50	2.50	-----	1.88	1.88	-----		

Arm.Superior: 1Ø10(<<1.50+1.40=2.90), 1Ø10(<<1.50+1.40=2.90) ----- 1Ø12(2.52+0.13P=2.65), 1Ø12(2.52+0.13P=2.65), 2Ø10(0.10>>)
Arm.Montaje: 2Ø8(7.01+0.09P=7.10)
Arm.Piel: 4Ø8(6.60)
Arm.Inferior: 2Ø12(6.60)
Estribos: 28x1eØ8c/0.2(5.50)

V-1092(C40-C34)	15 X 55	3.13	-2.70	-----	-0.70	1.26	1.26	1.26	1.53	-1.63
			-----	0.40	0.30	-----	1.26	1.26		

Arm.Superior: 2Ø10(<<0.10+1.10=1.20) ----- 2Ø10(1.54+0.11P=1.65)
Arm.Montaje: 2Ø8(4.01+0.09P=4.10)
Arm.Inferior: 2Ø10(3.74+0.11P=3.85)
Estribos: 12x1eØ6c/0.22(2.43)

- **SOBRE 9° PISO**

Viga continua 1 --- Grupo de plantas: 11

Viga	Sección	Luz	M.Izq.	M.Cent.	M.Der.	A.Izq.	A.Cent.	A.Der.	Cort.Izq.	Cort.Der.
M1101(A28-)	18 X 55	0.62	0.00	-----	-3.20	1.51	1.77	2.93	0.00	-6.71
			0.10	-0.20	-----	0.06	-----	-----		

Arm.Superior: 1Ø16(0.18P+0.60>>), 1Ø16(0.18P+0.60>>) -----
Arm.Montaje: 2Ø8(0.09P+0.60>>)
Arm.Inferior: 2Ø10(0.15P+0.90=1.05)
Estribos: 4x1eØ6c/0.18(0.58)

V-1102(-C1)	18 X 55	3.11	-3.60	-----	-0.50	3.42	1.51	1.51	3.14	-7.05
			-----	0.50	1.40	-----	1.51	1.51		

Arm.Superior: 1Ø16(<<0.78+1.48=2.25), 1Ø16(<<0.78+1.48=2.25) ----- 2Ø10(0.95>>)
Arm.Montaje: 2Ø8(<<3.11>>)
Arm.Inferior: 2Ø12(3.38>>)
Estribos: 16x1eØ6c/0.18(2.84)

V-1103(C1-C2)	15 X 55	2.95	0.30	-----	-4.90	1.26	1.78	3.69	1.52	-3.30

IF-2026-34855629-GCABA-DGROC

				2.30	1.00	-----	2.12	1.26	-----	
Arm.Superior: 2Ø10(<<0.95+0.65=1.60) ----- 1Ø20(2.10>>), 1Ø20(2.10>>)										
Arm.Montaje: 2Ø8(<<3.80+3.41=7.20)										
Arm.Inferior: 2Ø12(<<3.38+3.12=6.50)										
Estribos: 11x1eØ6c/0.22(2.30)										
V-1104(C2-C3)	15 X 55	6.20	-5.70	-----	-6.00	5.19	-----	4.59	4.41	-6.50
				-----	3.70	0.70	-----	3.57	1.26	
Arm.Superior: 1Ø20(<<2.10+2.05=4.15), 1Ø20(<<2.10+2.05=4.15) ----- 1Ø20(1.65>>), 1Ø20(1.65>>)										
Arm.Montaje: 2Ø8(7.10)										
Arm.Inferior: 2Ø16(6.50)										
Estribos: 25x1eØ6c/0.22(5.40)										
V-1105(C3-C4)	15 X 55	6.20	-6.50	-----	-5.10	5.73	-----	3.89	7.52	-3.33
				-----	3.40	0.30	-----	3.30	1.26	
Arm.Superior: 1Ø20(<<1.65+1.90=3.55), 1Ø20(<<1.65+1.90=3.55) ----- 1Ø20(1.80>>), 1Ø20(1.80>>)										
Arm.Montaje: 2Ø8(7.10)										
Arm.Inferior: 2Ø12(6.50), 1Ø12(3.75)										
Estribos: 25x1eØ6c/0.22(5.40)										
V-1106(C4-C5)	15 X 55	6.00	-5.80	-----	-1.60	5.28	-----	1.48	4.52	-2.57
				-----	3.60	1.90	-----	3.49	1.77	
Arm.Superior: 1Ø20(<<1.80+2.10=3.90), 1Ø20(<<1.80+2.10=3.90) ----- 2Ø10(1.54+0.11P=1.65)										
Arm.Montaje: 2Ø8(6.66+0.09P=6.75)										
Arm.Inferior: 2Ø16(6.37+0.18P=6.55)										
Estribos: 25x1eØ6c/0.22(5.40)										

Viga continua 3 --- Grupo de plantas: 11

Viga	Sección	Luz	M.Izq.	M.Cent.	M.Der.	A.Izq.	A.Cent.	A.Der.	Cort.Izq.	Cort.Der.
V-1107(A71-A72)	15 X 40	1.44	-0.10	-----	-0.20	0.08	-----	0.27	5.55	-9.10
			1.40	1.40	0.80	1.89	1.88	1.12		
Arm.Montaje: 2Ø8(0.09P+1.51+0.09P=1.69)										
Arm.Inferior: 2Ø12(0.13P+1.51+0.13P=1.77)										
Estribos: 9x1eØ6c/0.16(1.33)										

Viga continua 4 --- Grupo de plantas: 11

Viga	Sección	Luz	M.Izq.	M.Cent.	M.Der.	A.Izq.	A.Cent.	A.Der.	Cort.Izq.	Cort.Der.
V-1110(C26-C27)	15 X 55	6.57	-2.20	-----	-6.50	2.13	-----	5.98	2.99	-5.65
			2.30	5.40	-----	2.24	5.16	-----		
Arm.Superior: 2Ø10(0.11P+1.54=1.65) ----- 1Ø20(2.00>>), 1Ø20(2.00>>)										
Arm.Montaje: 2Ø8(0.11P+6.66>>)										
Arm.Inferior: 2Ø16(0.18P+7.03+0.18P=7.39), 1Ø16(4.00)										
Estribos: 28x1eØ6c/0.22(6.08)										
V-1111(C27-A29)	15 X 40	3.53	-4.70	-----	-0.30	4.29	-----	0.89	3.19	-15.49
			0.10	1.60	1.00	0.89	2.18	1.33		
Arm.Superior: 1Ø20(<<2.00+1.20=3.20), 1Ø20(<<2.00+1.20=3.20) -----										
Arm.Montaje: 2Ø8(<<6.77+3.59+0.09P=10.44)										
Arm.Inferior: 2Ø16(3.77+0.18P=3.95)										
Estribos: 11x1eØ6c/0.22(2.26), 5x1eØ6c/0.17(0.80)										

Viga continua 5 --- Grupo de plantas: 11

Viga	Sección	Luz	M.Izq.	M.Cent.	M.Der.	A.Izq.	A.Cent.	A.Der.	Cort.Izq.	Cort.Der.
V-1112(A8-C28)	15 X 40	1.98	-0.10	-----	-0.50	0.13	-----	0.28	4.21	-0.09
			0.50	3.00	3.00	0.89	4.07	3.91		
Arm.Superior: ----- 2Ø10(0.45>>)										
Arm.Montaje: 2Ø8(0.09P+2.03>>)										
Arm.Inferior: 2Ø16(0.18P+2.22=2.40), 1Ø12(2.20)										
Estribos: 7x1eØ6c/0.22(1.51)										
V-1113(C28-C29)	15 X 55	4.45	-2.50	-----	-1.10	2.31	-----	1.26	3.11	-2.27
			0.40	2.10	0.90	-----	2.00	1.26		
Arm.Superior: 2Ø10(<<0.45+1.45=1.90) ----- 2Ø10(1.19+0.11P=1.30)										
Arm.Montaje: 2Ø8(<<2.12+4.63+0.09P=6.84)										
Arm.Inferior: 2Ø12(0.13P+5.01+0.13P=5.27)										
Estribos: 18x1eØ6c/0.22(3.85)										

IF-2026-34355629-GCABA-DGROC

Viga continua 6 --- Grupo de plantas: 11

Viga	Sección	Luz	M.Izq.	M.Cent.	M.Der.	A.Izq.	A.Cent.	A.Der.	Cort.Izq.	Cort.Der.
V-1114(C36-C37)	15 X 55	4.90	-1.10	-----	-3.00	1.26	-----	2.77	2.22	-3.65
			1.10	2.40	0.00	1.26	2.32	1.26		
Arm.Superior: 2Ø10(0.11P+1.19=1.30) ----- 1Ø12(1.50>>), 1Ø12(1.50>>)										
Arm.Montaje: 2Ø8(0.09P+4.98>>)										
Arm.Inferior: 2Ø10(0.11P+5.36+0.11P=5.58), 1Ø10(3.65)										
Estribos: 20x1eØ6c/0.22(4.40)										
V-1115(C37-A25)	15 X 40	2.17	-1.00	-----	-0.20	0.67	-----	0.89	0.22	-8.98
			2.20	2.10	0.60	2.91	2.84	0.89		
Arm.Superior: 1Ø12(<<1.50+0.50=2.00), 1Ø12(<<1.50+0.50=2.00) -----										
Arm.Montaje: 2Ø8(<<5.07+2.23+0.09P=7.39)										
Arm.Inferior: 2Ø12(2.42+0.13P=2.55), 1Ø10(2.40)										
Estribos: 8x1eØ6c/0.22(1.70)										

Viga continua 7 --- Grupo de plantas: 11

Viga	Sección	Luz	M.Izq.	M.Cent.	M.Der.	A.Izq.	A.Cent.	A.Der.	Cort.Izq.	Cort.Der.
V-1116(A24-C38)	15 X 40	1.98	-0.10	-----	-1.10	0.12	-----	0.54	3.93	-0.00
			0.70	2.80	2.90	0.89	3.85	3.68		
Arm.Superior: ----- 1Ø16(0.45>>), 1Ø16(0.45>>)										
Arm.Montaje: 2Ø8(0.09P+2.04>>)										
Arm.Inferior: 2Ø16(0.18P+2.22=2.40)										
Estribos: 7x1eØ6c/0.22(1.51)										
V-1117(C38-C39)	15 X 55	5.09	-4.10	-----	-0.50	3.82	-----	1.26	4.12	-1.82
			-----	2.50	1.50	-----	2.40	1.42		
Arm.Superior: 1Ø16(<<0.45+1.70=2.15), 1Ø16(<<0.45+1.70=2.15) ----- 2Ø10(1.24+0.11P=1.35)										
Arm.Montaje: 2Ø8(<<2.13+5.18+0.09P=7.39)										
Arm.Inferior: 2Ø12(0.13P+5.55+0.13P=5.81), 1Ø10(3.10)										
Estribos: 21x1eØ6c/0.22(4.60)										

Viga continua 8 --- Grupo de plantas: 11

Viga	Sección	Luz	M.Izq.	M.Cent.	M.Der.	A.Izq.	A.Cent.	A.Der.	Cort.Izq.	Cort.Der.
V-1118(T11a-C204)	15 X 40	0.65	-7.10	-----	-0.60	9.73	8.47	3.46	20.98	-0.00
			-----	-0.30	0.30	-----	-----	0.40		
Arm.Montaje: 2Ø25(0.32P+2.08=2.40)										
Arm.Inferior: 2Ø16(0.18P+1.22=1.40), 1Ø12(0.13P+1.02=1.15)										
Estribos: 5x1eØ16c/0.1(0.45)										
V-1118(C204-C40)	15 X 40	1.19	-0.80	-----	0.00	1.01	0.89	0.03	2.37	-0.76
			0.30	0.30	0.20	0.89	0.89	0.89		
Arm.Montaje: 2Ø16(1.47+0.18P=1.65)										
Arm.Inferior: 2Ø10(1.46+0.14P=1.60)										
Estribos: 5x1eØ6c/0.22(1.09)										

Viga continua 9 --- Grupo de plantas: 11

Viga	Sección	Luz	M.Izq.	M.Cent.	M.Der.	A.Izq.	A.Cent.	A.Der.	Cort.Izq.	Cort.Der.
V-1119(A48-A49)	15 X 50	8.17	0.00	-----	0.00	-----	-----	-----	4.23	-4.64
			5.80	7.70	1.60	6.10	8.20	1.67		
Arm.Montaje: 2Ø8(8.28)										
Arm.Inferior: 2Ø25(0.28P+8.28+0.28P=8.84)										
Estribos: 37x1eØ6c/0.22(8.03)										

Viga continua 10 --- Grupo de plantas: 11

Viga	Sección	Luz	M.Izq.	M.Cent.	M.Der.	A.Izq.	A.Cent.	A.Der.	Cort.Izq.	Cort.Der.
V-1120(C42-A27)	15 X 40	5.90	-3.80	-----	-2.30	4.85	-----	3.07	5.43	-2.54
			-----	2.20	0.60	-----	3.00	0.89		
Arm.Superior: 1Ø16(0.18P+1.92=2.10), 1Ø16(0.18P+1.92=2.10) ----- 1Ø12(1.30>>), 1Ø12(1.30>>)										
Arm.Montaje: 2Ø8(0.09P+6.71=6.80)										

IF-2026-34355629-GCABA-DGROC

Arm.Inferior: 2Ø12(0.13P+6.42=6.55), 1Ø10(3.55)
Estribos: 4x1eØ6c/0.2(0.80), 22x1eØ6c/0.22(4.68)

V-1121(A27-C44)	15 X 40	5.90	-2.30	-----	-4.00	3.14	-----	5.08	2.54	-6.34
			0.60	2.20	-----	0.89	2.95	-----		

Arm.Superior: 1Ø12(<<1.30+1.30=2.60), 1Ø12(<<1.30+1.30=2.60) ----- 1Ø16(1.87+0.18P=2.05), 2Ø16(1.87+0.18P=2.05)
Arm.Montaje: 2Ø8(6.71+0.09P=6.80)
Arm.Inferior: 2Ø12(6.42+0.13P=6.55), 1Ø10(3.55)
Estribos: 21x1eØ6c/0.22(4.68), 5x1eØ6c/0.18(0.80)

Viga continua 11 --- Grupo de plantas: 11

Viga	Sección	Luz	M.Izq.	M.Cent.	M.Der.	A.Izq.	A.Cent.	A.Der.	Cort.Izq.	Cort.Der.
V-1122(C50-C51)	15 X 50	6.39	-2.50	-----	-3.90	2.68	-----	4.15	8.06	-6.84
			6.00	11.10	4.30	6.41	11.72	4.51		

Arm.Superior: 1Ø12(0.13P+1.52=1.65), 1Ø12(0.13P+1.52=1.65) ----- 1Ø16(1.52+0.18P=1.70), 1Ø16(1.52+0.18P=1.70)
Arm.Montaje: 2Ø8(0.13P+6.55+0.13P=6.81)
Arm.Inferior: 2Ø25(0.28P+6.55+0.28P=7.11), 1Ø25(3.85)
Estribos: 10x1eØ6c/0.13(1.30), 15x1eØ6c/0.22(3.29), 10x1eØ6c/0.16(1.60)

Viga continua 12 --- Grupo de plantas: 11

Viga	Sección	Luz	M.Izq.	M.Cent.	M.Der.	A.Izq.	A.Cent.	A.Der.	Cort.Izq.	Cort.Der.
V-1123(C45-C46)	15 X 55	5.10	-0.70	-----	-4.70	1.26	-----	3.67	1.75	-3.55
			1.20	2.20	-----	1.26	2.12	-----		

Arm.Superior: 2Ø10(0.11P+1.24=1.35) ----- 1Ø16(1.80>>), 1Ø16(1.80>>)
Arm.Montaje: 2Ø8(0.09P+5.18>>)
Arm.Inferior: 2Ø12(0.13P+5.37=5.50)
Estribos: 21x1eØ6c/0.22(4.60)

V-1124(C46-C47)	15 X 55	6.20	-4.80	-----	-5.60	4.18	-----	4.70	4.11	-6.84
			-----	3.70	0.30	-----	3.53	1.26		

Arm.Superior: 1Ø16(<<1.80+1.90=3.70), 1Ø16(<<1.80+1.90=3.70) ----- 1Ø16(1.70>>), 1Ø16(1.70>>)
Arm.Montaje: 2Ø8(<<5.27+6.69=11.95)
Arm.Inferior: 2Ø16(6.50)
Estribos: 25x1eØ6c/0.22(5.40)

V-1125(C47-C48)	15 X 55	6.20	-5.60	-----	-5.20	4.31	-----	4.65	6.31	-4.24
			0.50	3.70	-----	1.26	3.58	-----		

Arm.Superior: 1Ø16(<<1.70+1.60=3.30), 1Ø16(<<1.70+1.60=3.30) ----- 1Ø16(1.95>>), 1Ø16(1.95>>)
Arm.Montaje: 2Ø8(6.69>>)
Arm.Inferior: 2Ø16(6.50)
Estribos: 25x1eØ6c/0.22(5.40)

V-1126(C48-C49)	15 X 55	5.09	-4.90	-----	-0.70	3.67	-----	1.26	3.42	-1.95
			-----	2.20	1.20	-----	2.13	1.26		

Arm.Superior: 1Ø16(<<1.95+1.75=3.70), 1Ø16(<<1.95+1.75=3.70) ----- 2Ø10(1.24+0.11P=1.35)
Arm.Montaje: 2Ø8(<<6.69+5.18+0.09P=11.95)
Arm.Inferior: 2Ø12(5.37+0.13P=5.50)
Estribos: 21x1eØ6c/0.22(4.60)

Viga continua 13 --- Grupo de plantas: 11

Viga	Sección	Luz	M.Izq.	M.Cent.	M.Der.	A.Izq.	A.Cent.	A.Der.	Cort.Izq.	Cort.Der.
V-1127(A50-A51)	15 X 50	8.17	0.00	-----	0.00	-----	-----	-----	5.07	-3.83
			7.10	9.80	2.80	7.50	10.39	2.93		

Arm.Montaje: 2Ø8(8.28)
Arm.Inferior: 2Ø25(0.28P+8.28+0.28P=8.84), 1Ø25(4.95)
Estribos: 37x1eØ6c/0.22(8.03)

Viga continua 14 --- Grupo de plantas: 11

Viga	Sección	Luz	M.Izq.	M.Cent.	M.Der.	A.Izq.	A.Cent.	A.Der.	Cort.Izq.	Cort.Der.
V-1128(C54-C56)	15 X 60	8.13	-2.30	-----	-1.60	2.03	-----	1.39	7.50	-6.83
			7.20	12.70	7.70	6.29	11.07	6.75		

Arm.Superior: 2Ø10(0.11P+1.89=2.00) ----- 2Ø10(1.89+0.11P=2.00)
Arm.Montaje: 2Ø8(0.11P+8.28+0.11P=8.50)
Arm.Piel: 1Ø8(0.09P+8.28+0.09P=8.46), 1Ø8(0.09P+8.28+0.09P=8.46)

IF-2026-34355629-GCABA-DGROC

Arm.Inferior: 2Ø25(0.28P+8.28+0.28P=8.84), 1Ø25(4.90)
Estribos: 4x1eØ6c/0.21(0.80), 33x1eØ6c/0.22(7.13)

Viga continua 15 --- Grupo de plantas: 11

Viga	Sección	Luz	M.Izq.	M.Cent.	M.Der.	A.Izq.	A.Cent.	A.Der.	Cort.Izq.	Cort.Der.
V-1129(C58-C60)	15 X 60	8.13	-2.40	-----	-1.70	2.04	-----	1.46	7.49	-6.87
			7.20	12.70	7.70	6.31	11.06	6.71		

Arm.Superior: 2Ø10(0.11P+1.89=2.00) ----- 2Ø10(1.89+0.11P=2.00)
Arm.Montaje: 2Ø8(0.11P+8.28+0.11P=8.50)
Arm.Piel: 1Ø8(0.09P+8.28+0.09P=8.46), 1Ø8(0.09P+8.28+0.09P=8.46)
Arm.Inferior: 2Ø25(0.28P+8.28+0.28P=8.84), 1Ø25(4.90)
Estribos: 4x1eØ6c/0.21(0.80), 33x1eØ6c/0.22(7.13)

Viga continua 16 --- Grupo de plantas: 11

Viga	Sección	Luz	M.Izq.	M.Cent.	M.Der.	A.Izq.	A.Cent.	A.Der.	Cort.Izq.	Cort.Der.
V-1130(A52-A53)	15 X 50	8.17	0.00	-----	0.00	-----	-----	-----	5.14	-3.87
			7.20	9.90	2.90	7.60	10.52	3.11		

Arm.Montaje: 2Ø8(8.28)
Arm.Inferior: 2Ø25(0.28P+8.28+0.28P=8.84), 1Ø25(4.95)
Estribos: 37x1eØ6c/0.22(8.03)

Viga continua 17 --- Grupo de plantas: 11

Viga	Sección	Luz	M.Izq.	M.Cent.	M.Der.	A.Izq.	A.Cent.	A.Der.	Cort.Izq.	Cort.Der.
V-1131(C67-C68)	15 X 50	6.39	-2.60	-----	-3.80	2.73	-----	3.99	8.01	-6.87
			6.00	11.10	4.40	6.39	11.74	4.63		

Arm.Superior: 1Ø12(0.13P+1.52=1.65), 1Ø12(0.13P+1.52=1.65) ----- 1Ø16(1.52+0.18P=1.70), 1Ø16(1.52+0.18P=1.70)
Arm.Montaje: 2Ø8(0.13P+6.55+0.13P=6.81)
Arm.Inferior: 2Ø25(0.28P+6.55+0.28P=7.11), 1Ø25(3.85)
Estribos: 9x1eØ6c/0.13(1.17), 16x1eØ6c/0.22(3.42), 10x1eØ6c/0.16(1.60)

Viga continua 18 --- Grupo de plantas: 11

Viga	Sección	Luz	M.Izq.	M.Cent.	M.Der.	A.Izq.	A.Cent.	A.Der.	Cort.Izq.	Cort.Der.
V-1132(A47-A54)	15 X 50	8.17	0.00	-----	0.00	-----	-----	-----	4.14	-4.44
			5.60	7.60	1.60	5.96	8.06	1.68		

Arm.Montaje: 2Ø8(8.28)
Arm.Inferior: 2Ø25(0.28P+8.28+0.28P=8.84)
Estribos: 37x1eØ6c/0.22(8.03)

Viga continua 19 --- Grupo de plantas: 11

Viga	Sección	Luz	M.Izq.	M.Cent.	M.Der.	A.Izq.	A.Cent.	A.Der.	Cort.Izq.	Cort.Der.
V-1133(T16a-C71)	15 X 40	1.83	-6.20	-----	0.10	8.36	0.89	-----	20.05	-0.65
			-----	0.70	0.50	-----	0.89	0.89		

Arm.Montaje: 2Ø25(0.28P+2.09+0.28P=2.65)
Arm.Inferior: 2Ø16(0.18P+2.09+0.18P=2.45), 1Ø12(0.13P+2.09=2.22)
Estribos: 13x1eØ16c/0.12(1.54)

Viga continua 20 --- Grupo de plantas: 11

Viga	Sección	Luz	M.Izq.	M.Cent.	M.Der.	A.Izq.	A.Cent.	A.Der.	Cort.Izq.	Cort.Der.
V-1134(C73-C74')	15 X 80	5.43	-1.40	-----	-4.90	1.88	-----	2.78	2.95	-4.19
			1.60	3.80	-----	1.88	2.47	-----		

Arm.Superior: 1Ø10(0.11P+1.59=1.70), 1Ø10(0.11P+1.59=1.70) ----- 1Ø12(1.85>>), 1Ø12(1.85>>)
Arm.Montaje: 2Ø8(0.09P+5.81>>)
Arm.Piel: 4Ø8(5.75)
Arm.Inferior: 2Ø12(0.13P+5.81>>), 1Ø10(3.55)
Estribos: 24x1eØ8c/0.2(4.63)

V-1135(C74'-C75')	15 X 80	5.43	-5.00	-----	-2.40	2.91	-----	1.88	3.69	-3.54

IF-2026-34355629-GCABA-DGROC

				-----	2.50	0.60	-----	1.88	1.88			

Arm.Superior: 1Ø12(<<1.85+2.00=3.85), 1Ø12(<<1.85+2.00=3.85) ----- 1Ø10(1.40>>), 1Ø10(1.40>>)
Arm.Montaje: 2Ø8(<<5.90+5.91=11.80)
Arm.Piel: 4Ø8(5.75)
Arm.Inferior: 2Ø12(<<5.94+5.62=11.55)
Estribos: 24x1eØ8c/0.2(4.63)

V-1136(C75'-C76)	15 X 80	5.43	-2.40	-----	-4.70	1.88	-----	2.69	3.48	-3.63		
			0.70	2.70	-----	1.88	1.88	-----				

Arm.Superior: 1Ø10(<<1.40+1.40=2.80), 1Ø10(<<1.40+1.40=2.80) ----- 1Ø12(1.95>>), 1Ø12(1.95>>)
Arm.Montaje: 2Ø8(5.88>>)
Arm.Piel: 4Ø8(5.75)
Arm.Inferior: 2Ø12(5.58>>)
Estribos: 24x1eØ8c/0.2(4.63)

V-1137(C76-C77')	15 X 80	5.42	-4.70	-----	-3.30	2.69	-----	1.92	3.71	-3.85		
			-----	2.40	0.10	-----	1.88	1.88				

Arm.Superior: 1Ø12(<<1.95+1.90=3.85), 1Ø12(<<1.95+1.90=3.85) ----- 1Ø10(1.60>>), 1Ø10(1.60>>)
Arm.Montaje: 2Ø8(<<5.88+5.88=11.75)
Arm.Piel: 4Ø8(5.75)
Arm.Inferior: 2Ø12(<<5.58+5.58=11.15)
Estribos: 24x1eØ8c/0.2(4.63)

V-1138(C77'-C78')	15 X 80	5.42	-3.30	-----	-2.60	1.88	-----	1.88	4.11	-3.44		
			0.50	3.30	0.50	1.88	2.13	1.88				

Arm.Superior: 1Ø10(<<1.60+1.55=3.15), 1Ø10(<<1.60+1.55=3.15) ----- 1Ø10(1.55>>), 1Ø10(1.55>>)
Arm.Montaje: 2Ø8(5.91>>)
Arm.Piel: 4Ø8(5.75)
Arm.Inferior: 2Ø12(5.62>>)
Estribos: 24x1eØ8c/0.2(4.63)

V-1139(C78'-A0)	15 X 80	3.95	-1.90	-----	-0.10	1.88	-----	0.04	1.85	-3.01		
			0.80	2.40	1.40	1.88	1.88	1.88				

Arm.Superior: 1Ø10(<<1.55+0.90=2.45), 1Ø10(<<1.55+0.90=2.45) -----
Arm.Montaje: 2Ø8(<<5.91+4.00+0.09P=10.00)
Arm.Piel: 2Ø8(4.16+0.09P=4.25), 2Ø8(4.16+0.09P=4.25)
Arm.Inferior: 2Ø12(<<5.62+4.00+0.13P=9.75)
Estribos: 18x1eØ8c/0.2(3.47)

Viga continua 21 --- Grupo de plantas: 11

Viga	Sección	Luz	M.Izq.	M.Cent.	M.Der.	A.Izq.	A.Cent.	A.Der.	Cort.Izq.	Cort.Der.
V-1140(C208-C79)	15 X 40	1.73	0.00	-----	-0.10	0.05	-----	0.89	1.21	-0.80
			0.20	0.50	0.40	0.89	0.89	0.89		

Arm.Montaje: 2Ø8(0.09P+1.89+0.09P=2.07)
Arm.Inferior: 2Ø10(0.11P+1.89+0.14P=2.14)
Estribos: 8x1eØ6c/0.22(1.72)

Viga continua 22 --- Grupo de plantas: 11

Viga	Sección	Luz	M.Izq.	M.Cent.	M.Der.	A.Izq.	A.Cent.	A.Der.	Cort.Izq.	Cort.Der.
V-1141(T17a-T18b)	15 X 40	1.44	-0.60	-----	-0.10	0.89	0.89	0.89	0.13	-3.28
			0.00	0.00	0.00	0.04	-----	0.89		

Arm.Montaje: 2Ø8(0.09P+1.51+0.09P=1.69)
Arm.Inferior: 2Ø10(0.15P+1.51+0.15P=1.81)
Estribos: 7x1eØ6c/0.22(1.33)

Viga continua 23 --- Grupo de plantas: 11

Viga	Sección	Luz	M.Izq.	M.Cent.	M.Der.	A.Izq.	A.Cent.	A.Der.	Cort.Izq.	Cort.Der.
V-1142(A62-A44)	15 X 40	6.70	-0.10	-----	0.00	0.89	-----	-----	1.17	-1.78
			0.90	2.10	2.00	1.19	2.81	2.67		

Arm.Montaje: 2Ø8(0.09P+6.81=6.90)
Arm.Inferior: 2Ø12(0.13P+6.81+0.13P=7.07), 1Ø10(5.55)
Estribos: 30x1eØ6c/0.22(6.55)

Viga continua 24 --- Grupo de plantas: 11

IF-2026-34355629-GCABA-DGROC

Viga	Sección	Luz	M.Izq.	M.Cent.	M.Der.	A.Izq.	A.Cent.	A.Der.	Cort.Izq.	Cort.Der.
V-1143(A63-A46)	15 X 40	6.70	-1.10	-----	0.00	1.45	-----	-----	2.47	-4.39
			1.30	4.40	1.90	1.76	5.89	2.51		

Arm.Superior: 2Ø10(0.11P+1.54=1.65) -----
Arm.Montaje: 2Ø8(0.09P+6.81=6.90)
Arm.Inferior: 2Ø16(0.18P+6.81+0.18P=7.17), 1Ø16(4.20)
Estribos: 30x1eØ6c/0.22(6.55)

Viga continua 25 --- Grupo de plantas: 11

Viga	Sección	Luz	M.Izq.	M.Cent.	M.Der.	A.Izq.	A.Cent.	A.Der.	Cort.Izq.	Cort.Der.
V-1144(C92-C93)	15 X 80	5.43	-1.00	-----	-3.90	1.88	-----	2.22	2.56	-4.62
			1.90	4.70	0.50	1.88	3.05	1.88		
V-1145(C93-C94)	15 X 80	5.43	-3.90	-----	-3.80	2.25	-----	2.17	3.78	-2.57
			-----	2.10	-----	-----	1.88	-----		
V-1146(C94-C95)	15 X 80	5.43	-3.90	-----	-2.80	2.27	-----	1.88	2.84	-3.47
			-----	2.70	0.40	-----	1.88	1.88		
V-1147(C95-C96)	15 X 80	5.42	-2.70	-----	-4.30	1.88	-----	2.54	3.37	-2.96
			0.40	2.60	-----	1.88	1.88	-----		
V-1148(C96-C97)	15 X 80	5.42	-4.30	-----	-3.30	2.47	-----	1.91	2.80	-3.56
			-----	2.30	0.10	-----	1.88	1.88		
V-1149(C97-C98)	15 X 80	5.43	-3.30	-----	-3.70	1.95	-----	2.23	3.73	-4.13
			0.10	3.20	-----	1.88	2.04	-----		
V-1150(C98-C99)	15 X 80	5.90	-3.50	-----	-4.00	1.92	-----	2.55	3.84	-3.31
			1.00	3.60	-----	1.88	2.32	-----		

Arm.Superior: 1Ø10(0.11P+1.59=1.70), 1Ø10(0.11P+1.59=1.70) ----- 1Ø10(1.65>>), 1Ø10(1.65>>)
Arm.Montaje: 2Ø8(0.09P+5.81>>)
Arm.Piel: 4Ø8(5.75)
Arm.Inferior: 2Ø12(0.13P+5.81>>), 1Ø10(4.10)
Estribos: 24x1eØ8c/0.2(4.63)

Arm.Superior: 1Ø10(<<1.65+1.75=3.40), 1Ø10(<<1.65+1.75=3.40) ----- 1Ø10(1.90>>), 1Ø10(1.90>>)
Arm.Montaje: 2Ø8(<<5.90+5.91=11.80)
Arm.Piel: 4Ø8(5.75)
Arm.Inferior: 2Ø12(<<5.94+5.62=11.55)
Estribos: 24x1eØ8c/0.2(4.63)

Arm.Superior: 1Ø10(<<1.90+1.85=3.75), 1Ø10(<<1.90+1.85=3.75) ----- 1Ø10(1.55>>), 1Ø10(1.55>>)
Arm.Montaje: 2Ø8(5.88>>)
Arm.Piel: 4Ø8(5.75)
Arm.Inferior: 2Ø12(5.58>>)
Estribos: 24x1eØ8c/0.2(4.63)

Arm.Superior: 1Ø10(<<1.55+1.50=3.05), 1Ø10(<<1.55+1.50=3.05) ----- 1Ø10(1.95>>), 1Ø10(1.95>>)
Arm.Montaje: 2Ø8(<<5.88+5.88=11.75)
Arm.Piel: 4Ø8(5.75)
Arm.Inferior: 2Ø12(<<5.58+5.58=11.15)
Estribos: 24x1eØ8c/0.2(4.63)

Arm.Superior: 1Ø10(<<1.95+1.95=3.90), 1Ø10(<<1.95+1.95=3.90) ----- 1Ø10(1.65>>), 1Ø10(1.65>>)
Arm.Montaje: 2Ø8(5.88>>)
Arm.Piel: 4Ø8(5.75)
Arm.Inferior: 2Ø12(5.58>>)
Estribos: 24x1eØ8c/0.2(4.63)

Arm.Superior: 1Ø10(<<1.65+1.65=3.30), 1Ø10(<<1.65+1.65=3.30) ----- 1Ø10(1.70>>), 1Ø10(1.70>>)
Arm.Montaje: 2Ø8(<<5.88+5.88=11.75)
Arm.Piel: 4Ø8(5.75)
Arm.Inferior: 2Ø12(<<5.58+5.58=11.15)
Estribos: 24x1eØ8c/0.2(4.63)

Arm.Superior: 1Ø10(<<1.70+1.50=3.20), 1Ø10(<<1.70+1.50=3.20) ----- 1Ø10(2.45), 1Ø10(2.45)
Arm.Montaje: 2Ø8(6.50)
Arm.Piel: 4Ø8(6.20)
Arm.Inferior: 2Ø10(6.94+0.11P=7.05), 1Ø10(4.35)
Estribos: 24x1eØ8c/0.2(4.62)

Viga continua 26 --- Grupo de plantas: 11

Viga	Sección	Luz	M.Izq.	M.Cent.	M.Der.	A.Izq.	A.Cent.	A.Der.	Cort.Izq.	Cort.Der.
V-1151(C26-A28)	15 X 55	7.51	-16.40	-----	0.00	15.95	-----	-----	14.65	-7.36

----- 10.00 7.40 ----- 9.59 7.04
Arm.Superior: 2Ø25(0.28P+2.97=3.25), 1Ø25(0.28P+2.72=3.00), 1Ø25(0.28P+1.77=2.05) -----
Arm.Montaje: 2Ø8(0.10P+7.96+0.09P=8.15)
Arm.Inferior: 2Ø25(0.28P+7.96+0.28P=8.52)
Estribos: 14x1eØ10c/0.14(1.96), 23x1eØ6c/0.22(5.06)

Viga continua 27 --- Grupo de plantas: 11

Viga	Sección	Luz	M.Izq.	M.Cent.	M.Der.	A.Izq.	A.Cent.	A.Der.	Cort.Izq.	Cort.Der.
V-1152(C45-C36)	15 X 55	5.65	-6.00	-----	-5.00	5.46	-----	4.57	8.24	-6.84
			0.90	3.80	1.30	1.26	3.61	1.28		

Arm.Superior: 1Ø16(0.18P+2.27=2.45), 2Ø16(0.18P+2.27=2.45) ----- 1Ø16(2.12+0.18P=2.30), 1Ø16(2.12+0.18P=2.30)
Arm.Montaje: 2Ø8(0.09P+6.41+0.09P=6.59)
Arm.Inferior: 2Ø16(0.18P+6.41+0.18P=6.77)
Estribos: 4x1eØ6c/0.2(0.80), 19x1eØ6c/0.22(4.05)

Viga continua 28 --- Grupo de plantas: 11

Viga	Sección	Luz	M.Izq.	M.Cent.	M.Der.	A.Izq.	A.Cent.	A.Der.	Cort.Izq.	Cort.Der.
V-1153(C27-C13)	15 X 40	4.50	-2.90	-----	-5.40	3.95	-----	6.79	5.90	-10.85
			1.40	3.70	0.70	1.96	4.98	0.98		
V-1154(C13-C2)	15 X 40	3.30	-4.00	-----	-1.60	4.05	-----	2.20	5.47	-3.10
			0.70	1.60	0.40	0.90	2.15	0.89		

Arm.Superior: 1Ø16(0.18P+1.22=1.40), 1Ø16(0.18P+1.22=1.40) ----- 1Ø20(1.65>>), 1Ø20(1.65>>)
Arm.Montaje: 2Ø8(0.13P+4.58>>)
Arm.Inferior: 2Ø16(0.18P+4.77=4.95), 1Ø12(2.70)
Estribos: 5x1eØ6c/0.17(0.80), 10x1eØ6c/0.22(2.25), 7x1eØ10c/0.15(1.05)
Arm.Superior: 1Ø20(<<1.65+1.10=2.75), 1Ø20(<<1.65+1.10=2.75) ----- 1Ø10(0.99+0.11P=1.10), 1Ø10(0.99+0.11P=1.10)
Arm.Montaje: 2Ø8(<<4.71+3.38+0.12P=8.21)
Arm.Inferior: 2Ø12(3.57+0.13P=3.70)
Estribos: 14x1eØ6c/0.22(2.90)

Viga continua 29 --- Grupo de plantas: 11

Viga	Sección	Luz	M.Izq.	M.Cent.	M.Der.	A.Izq.	A.Cent.	A.Der.	Cort.Izq.	Cort.Der.
V-1155(C46-C42)	15 X 40	3.33	-1.50	-----	-0.50	2.03	-----	0.89	3.07	-2.15
			0.50	1.70	0.90	0.89	2.31	1.23		

Arm.Superior: 2Ø10(0.11P+0.99=1.10) -----
Arm.Montaje: 2Ø8(0.11P+3.49+0.11P=3.71)
Arm.Inferior: 2Ø10(0.11P+3.49+0.11P=3.71), 1Ø10(2.75)
Estribos: 15x1eØ6c/0.22(3.13)

Viga continua 30 --- Grupo de plantas: 11

Viga	Sección	Luz	M.Izq.	M.Cent.	M.Der.	A.Izq.	A.Cent.	A.Der.	Cort.Izq.	Cort.Der.
V-1156(A67-A68)	15 X 40	3.10	-0.80	-----	-0.30	1.02	-----	0.89	0.97	-0.58
			-----	0.40	0.20	-----	0.89	0.89		

Arm.Superior: 2Ø10(0.11P+0.89=1.00) -----
Arm.Montaje: 2Ø8(0.09P+3.46+0.09P=3.64)
Arm.Inferior: 2Ø10(0.11P+3.46+0.11P=3.68)
Estribos: 13x1eØ6c/0.22(2.70)

Viga continua 31 --- Grupo de plantas: 11

Viga	Sección	Luz	M.Izq.	M.Cent.	M.Der.	A.Izq.	A.Cent.	A.Der.	Cort.Izq.	Cort.Der.
V-1157(Viga continua 3-C14)	15 X 40	4.48	-1.10	-----	-4.20	1.51	-----	5.34	4.01	-8.90
			1.60	3.40	1.00	2.13	4.61	1.36		
V-1158(C14-C3)	15 X 40	3.30	-3.10	-----	-1.70	3.04	-----	2.25	4.63	-2.72
			0.70	1.40	0.20	0.99	1.95	0.89		

Arm.Superior: 1Ø10(0.11P+1.04=1.15), 1Ø10(0.11P+1.04=1.15) ----- 1Ø20(1.40>>), 1Ø20(1.40>>)
Arm.Montaje: 2Ø8(0.14P+4.53>>)
Arm.Inferior: 2Ø16(0.18P+4.72=4.90), 1Ø12(2.70)
Estribos: 15x1eØ6c/0.22(3.26), 6x1eØ8c/0.14(0.84)

IF-2026-34355629-GCABA-DGROC

Arm.Superior: 1Ø20(<<1.40+1.05=2.45), 1Ø20(<<1.40+1.05=2.45) ----- 1Ø10(1.04+0.11P=1.15), 1Ø10(1.04+0.11P=1.15)
Arm.Montaje: 2Ø8(<<4.67+3.38+0.12P=8.17)
Arm.Inferior: 2Ø12(3.57+0.13P=3.70)
Estribos: 14x1eØ6c/0.22(2.90)

Viga continua 32 --- Grupo de plantas: 11

Viga	Sección	Luz	M.Izq.	M.Cent.	M.Der.	A.Izq.	A.Cent.	A.Der.	Cort.Izq.	Cort.Der.
V-1159(C47-C43)	15 X 40	4.19	-2.20	-----	-3.00	2.94	-----	3.95	3.75	-10.89
			0.70	2.80	1.70	0.95	3.73	2.36		
V-1160(C43-A26)	15 X 40	2.04	0.10	-----	-0.20	-----	-----	0.26	0.00	-8.54
			5.30	4.70	1.20	7.15	6.40	1.64		

Arm.Superior: 1Ø12(0.13P+1.12=1.25), 1Ø12(0.13P+1.12=1.25) ----- 1Ø16(1.30>>), 1Ø16(1.30>>)
Arm.Montaje: 2Ø8(0.12P+4.27>>)
Arm.Inferior: 2Ø16(0.18P+4.47=4.65)
Estribos: 14x1eØ6c/0.22(2.95), 7x1eØ8c/0.12(0.84)
Arm.Superior: 1Ø16(<<1.30+0.45=1.75), 1Ø16(<<1.30+0.45=1.75) -----
Arm.Montaje: 2Ø8(<<4.39+2.09+0.09P=6.57)
Arm.Inferior: 2Ø25(2.37+0.28P=2.65)
Estribos: 8x1eØ6c/0.22(1.66)

Viga continua 33 --- Grupo de plantas: 11

Viga	Sección	Luz	M.Izq.	M.Cent.	M.Der.	A.Izq.	A.Cent.	A.Der.	Cort.Izq.	Cort.Der.
V-1161(A65-A66)	15 X 40	3.14	-0.20	-----	-0.80	0.89	-----	1.08	0.46	-0.97
			0.10	0.40	-----	0.89	0.89	-----		

Arm.Superior: ----- 2Ø10(0.94+0.11P=1.05)
Arm.Montaje: 2Ø8(0.09P+3.46+0.09P=3.64)
Arm.Inferior: 2Ø10(0.11P+3.46+0.11P=3.68)
Estribos: 13x1eØ6c/0.22(2.77)

Viga continua 34 --- Grupo de plantas: 11

Viga	Sección	Luz	M.Izq.	M.Cent.	M.Der.	A.Izq.	A.Cent.	A.Der.	Cort.Izq.	Cort.Der.
V-1162(A10-C15)	15 X 40	4.52	-0.60	-----	-4.60	0.89	-----	5.84	2.88	-9.86
			1.40	3.60	0.90	1.83	4.84	1.26		
V-1163(C15-C4)	15 X 40	3.30	-3.30	-----	-2.00	3.19	-----	2.69	4.82	-3.82
			0.90	1.90	0.40	1.21	2.51	0.89		

Arm.Superior: ----- 1Ø20(1.50>>), 1Ø20(1.50>>)
Arm.Montaje: 2Ø8(0.09P+4.58>>)
Arm.Inferior: 2Ø16(0.18P+4.77=4.95), 1Ø12(2.75)
Estribos: 15x1eØ6c/0.22(3.31), 7x1eØ8c/0.12(0.84)
Arm.Superior: 1Ø20(<<1.50+1.00=2.50), 1Ø20(<<1.50+1.00=2.50) ----- 1Ø12(1.07+0.13P=1.20), 1Ø12(1.07+0.13P=1.20)
Arm.Montaje: 2Ø8(<<4.67+3.38+0.12P=8.17)
Arm.Inferior: 2Ø12(3.57+0.13P=3.70), 1Ø10(2.05)
Estribos: 14x1eØ6c/0.22(2.90)

Viga continua 35 --- Grupo de plantas: 11

Viga	Sección	Luz	M.Izq.	M.Cent.	M.Der.	A.Izq.	A.Cent.	A.Der.	Cort.Izq.	Cort.Der.
V-1164(C48-C44)	15 X 40	3.33	-1.30	-----	-0.80	1.69	-----	1.12	2.89	-2.92
			0.60	1.70	0.80	0.89	2.34	1.06		

Arm.Superior: 2Ø10(0.11P+0.89=1.00) ----- 2Ø10(0.84+0.11P=0.95)
Arm.Montaje: 2Ø8(0.11P+3.49+0.11P=3.71)
Arm.Inferior: 2Ø10(0.11P+3.49+0.11P=3.71), 1Ø10(2.60)
Estribos: 15x1eØ6c/0.22(3.13)

Viga continua 36 --- Grupo de plantas: 11

Viga	Sección	Luz	M.Izq.	M.Cent.	M.Der.	A.Izq.	A.Cent.	A.Der.	Cort.Izq.	Cort.Der.
V-1165(C92-C84)	15 X 80	2.78	0.40	-----	-1.40	-----	-----	1.88	-0.55	-2.58
			1.60	1.30	0.10	1.88	1.88	1.88		

Arm.Superior: ----- 1Ø10(0.70>>), 1Ø10(0.70>>)

IF-2026-34355629-GCABA-DGROC

Arm.Montaje: 2Ø8(0.09P+2.86>>)
Arm.Piel: 2Ø8(0.09P+3.06=3.15), 2Ø8(0.09P+3.06=3.15)
Arm.Inferior: 2Ø12(0.15P+3.05=3.20)
Estribos: 12x1eØ8c/0.2(2.38)

V-1166(C84-C73)	15 X 80	5.45	-1.50	-----	0.00	1.88	-----	4.99	-2.78
			3.40	7.30	4.30	2.18	4.67	2.73	

Arm.Superior: 1Ø10(<<0.70+1.20=1.90), 1Ø10(<<0.70+1.20=1.90) -----
Arm.Montaje: 2Ø8(<<2.95+5.53+0.09P=8.57)
Arm.Piel: 2Ø8(5.71+0.09P=5.80), 2Ø8(5.71+0.09P=5.80)
Arm.Inferior: 2Ø16(5.72+0.18P=5.90), 1Ø12(3.75)
Estribos: 26x1eØ8c/0.2(5.05)

Viga continua 37 --- Grupo de plantas: 11

Viga	Sección	Luz	M.Izq.	M.Cent.	M.Der.	A.Izq.	A.Cent.	A.Der.	Cort.Izq.	Cort.Der.
V-1167(C29-C16)	15 X 55	3.46	-0.60	-----	-2.80	1.26	-----	2.20	3.01	-5.74
			1.20	2.20	0.60	1.26	2.08	1.26		
V-1168(C16-C5)	15 X 55	4.34	-2.90	-----	-0.90	2.48	-----	1.26	6.82	-4.00
			1.10	3.70	2.00	1.26	3.56	1.88		

Arm.Superior: 2Ø10(0.11P+0.89=1.00) ----- 2Ø10(1.25>>)
Arm.Montaje: 2Ø8(0.09P+3.54>>)
Arm.Inferior: 2Ø12(0.13P+3.72=3.85)
Estribos: 14x1eØ6c/0.22(2.96)
Arm.Superior: 2Ø10(<<1.25+1.30=2.55) ----- 2Ø10(1.04+0.11P=1.15)
Arm.Montaje: 2Ø8(<<3.63+4.42+0.09P=8.14)
Arm.Inferior: 2Ø16(4.57+0.18P=4.75)
Estribos: 18x1eØ6c/0.22(3.84)

Viga continua 38 --- Grupo de plantas: 11

Viga	Sección	Luz	M.Izq.	M.Cent.	M.Der.	A.Izq.	A.Cent.	A.Der.	Cort.Izq.	Cort.Der.
V-1169(C49-C39)	15 X 55	5.65	-3.80	-----	-5.90	3.40	-----	5.41	6.70	-6.71
			1.30	3.70	0.20	1.26	3.50	1.26		

Arm.Superior: 1Ø16(0.18P+1.87=2.05), 1Ø16(0.18P+1.87=2.05) ----- 1Ø16(2.22+0.18P=2.40), 2Ø16(2.22+0.18P=2.40)
Arm.Montaje: 2Ø8(0.09P+6.41+0.09P=6.59)
Arm.Inferior: 2Ø16(0.18P+6.41+0.18P=6.77)
Estribos: 23x1eØ6c/0.22(4.85)

Viga continua 39 --- Grupo de plantas: 11

Viga	Sección	Luz	M.Izq.	M.Cent.	M.Der.	A.Izq.	A.Cent.	A.Der.	Cort.Izq.	Cort.Der.
V-1170(C94-C86)	15 X 40	2.68	-0.30	-----	-5.30	0.89	0.89	5.21	0.87	-6.67
			0.30	0.60	-----	0.89	0.89	-----		
V-1171(C86-C75')	15 X 40	5.55	-5.70	-----	-1.50	6.68	-----	2.02	10.15	-5.04
			1.00	4.70	2.60	1.42	6.40	3.47		

Arm.Superior: ----- 1Ø20(1.25>>), 1Ø20(1.25>>)
Arm.Montaje: 2Ø10(0.11P+3.34=3.45)
Arm.Inferior: 2Ø10(0.11P+2.94=3.05)
Estribos: 7x1eØ6c/0.22(1.38), 5x1eØ6c/0.17(0.80)
Arm.Superior: 1Ø20(<<1.25+1.70=2.95), 1Ø20(<<1.25+1.70=2.95) ----- 1Ø10(1.34+0.11P=1.45), 1Ø10(1.34+0.11P=1.45)
Arm.Montaje: 2Ø8(6.09+0.11P=6.20)
Arm.Inferior: 2Ø25(5.82+0.28P=6.10)
Estribos: 9x1eØ8c/0.11(0.99), 19x1eØ6c/0.22(4.06)

Viga continua 40 --- Grupo de plantas: 11

Viga	Sección	Luz	M.Izq.	M.Cent.	M.Der.	A.Izq.	A.Cent.	A.Der.	Cort.Izq.	Cort.Der.
V-1172(C96-C88)	15 X 40	2.68	-0.40	-----	-5.60	0.89	0.89	5.46	0.99	-6.81
			0.20	0.60	-----	0.89	0.89	-----		
V-1173(C88-C77')	15 X 40	5.55	-6.10	-----	-1.80	7.11	-----	2.36	10.98	-5.34

Arm.Superior: ----- 1Ø20(1.25>>), 1Ø20(1.25>>)
Arm.Montaje: 2Ø10(0.11P+3.34=3.45)
Arm.Inferior: 2Ø12(0.13P+2.92=3.05)
Estribos: 6x1eØ6c/0.22(1.38), 6x1eØ6c/0.15(0.80)

IF-2026-34355629-GCABA-DGROC

				1.10	4.80	2.60	1.43	6.56	3.56	

Arm.Superior: 1Ø20(<<1.25+1.75=3.00), 1Ø20(<<1.25+1.75=3.00) ----- 1Ø10(1.34+0.11P=1.45), 1Ø10(1.34+0.11P=1.45)
Arm.Montaje: 2Ø8(6.08+0.12P=6.20)
Arm.Inferior: 2Ø25(5.82+0.28P=6.10)
Estribos: 8x1eØ10c/0.14(1.12), 18x1eØ6c/0.22(3.93)

Viga continua 41 --- Grupo de plantas: 11

Viga	Sección	Luz	M.Izq.	M.Cent.	M.Der.	A.Izq.	A.Cent.	A.Der.	Cort.Izq.	Cort.Der.
V-1174(T16-C67)	15 X 80	6.40	-8.60	-----	-6.20	5.53	-----	3.49	5.32	-5.89
			-----	6.20	0.90	-----	3.96	1.88		
Arm.Superior: 1Ø16(0.18P+2.92=3.10), 2Ø16(0.18P+2.92=3.10) ----- 1Ø16(1.95>>), 1Ø16(1.95>>)										
Arm.Montaje: 2Ø8(0.09P+7.26=7.35)										
Arm.Piel: 4Ø8(6.70)										
Arm.Inferior: 2Ø16(0.18P+6.97=7.15)										
Estribos: 28x1eØ8c/0.2(5.60)										
V-1175(C67-C58)	15 X 80	6.20	-6.20	-----	-7.30	3.53	-----	4.15	6.16	-6.59
			0.20	7.50	0.10	1.88	4.84	1.88		
Arm.Superior: 1Ø16(<<1.95+1.90=3.85), 1Ø16(<<1.95+1.90=3.85) ----- 1Ø16(2.00>>), 1Ø16(2.00>>)										
Arm.Montaje: 2Ø8(6.65>>)										
Arm.Piel: 4Ø8(6.55)										
Arm.Inferior: 2Ø16(6.55), 1Ø12(3.75)										
Estribos: 27x1eØ8c/0.2(5.40)										
V-1176(C58-C54)	15 X 80	3.10	-7.30	-----	-5.00	4.45	3.49	2.66	2.52	-0.23
			-----	-2.20	-----	-----	-----	-----		
Arm.Superior: 1Ø16(<<3.10>>), 1Ø16(<<3.10>>) -----										
Arm.Montaje: 2Ø8(<<6.65+3.55=10.20)										
Arm.Piel: 4Ø8(3.40)										
Arm.Inferior: 2Ø10(3.40)										
Estribos: 12x1eØ8c/0.2(2.30)										
V-1177(C54-C50)	15 X 80	6.20	-5.40	-----	-5.40	3.27	-----	3.19	6.41	-6.31
			1.20	8.30	0.70	1.88	5.33	1.88		
Arm.Superior: 1Ø16(<<5.10+1.80=6.90), 1Ø16(<<5.10+1.80=6.90) ----- 1Ø12(1.80>>), 1Ø12(1.80>>)										
Arm.Montaje: 2Ø8(7.10)										
Arm.Piel: 4Ø8(6.50)										
Arm.Inferior: 2Ø16(6.50), 1Ø16(3.75)										
Estribos: 27x1eØ8c/0.2(5.40)										
V-1178(C50-T11)	15 X 80	6.33	-5.20	-----	-10.50	2.83	-----	6.72	5.24	-6.04
			1.40	5.80	-----	1.88	3.74	-----		
Arm.Superior: 1Ø12(<<1.80+1.70=3.50), 1Ø12(<<1.80+1.70=3.50) ----- 1Ø16(3.07+0.18P=3.25), 2Ø16(3.07+0.18P=3.25)										
Arm.Montaje: 2Ø8(7.16+0.09P=7.25)										
Arm.Piel: 4Ø8(6.65)										
Arm.Inferior: 2Ø16(6.87+0.18P=7.05)										
Estribos: 28x1eØ8c/0.2(5.53)										

Viga continua 44 --- Grupo de plantas: 11

Viga	Sección	Luz	M.Izq.	M.Cent.	M.Der.	A.Izq.	A.Cent.	A.Der.	Cort.Izq.	Cort.Der.
V-1179(C98-C83)	15 X 40	4.98	-1.50	-----	-1.90	2.03	-----	2.31	4.74	-7.40
			2.40	5.10	3.00	3.29	6.91	4.00		
Arm.Superior: 2Ø10(0.11P+1.19=1.30) ----- 2Ø10(1.10>>)										
Arm.Montaje: 2Ø8(0.11P+5.54=5.65)										
Arm.Inferior: 2Ø25(0.28P+5.22=5.50)										
Estribos: 18x1eØ6c/0.22(3.89), 7x1eØ6c/0.12(0.80)										
V-1180(C83-C207)	15 X 40	3.45	-1.90	-----	-6.90	2.16	1.39	9.27	7.03	-6.82
			1.60	1.50	-----	2.22	2.01	-----		
Arm.Superior: 2Ø10(<<1.10+0.80=1.90) ----- 3Ø16(1.43+0.22P=1.65)										
Arm.Montaje: 3Ø12(4.00+0.20P=4.20)										
Arm.Inferior: 2Ø12(3.72+0.13P=3.85)										
Estribos: 8x1eØ6c/0.1(0.80), 7x1eØ6c/0.22(1.64), 9x1eØ6c/0.1(0.90)										

Viga continua 48 --- Grupo de plantas: 11

Viga	Sección	Luz	M.Izq.	M.Cent.	M.Der.	A.Izq.	A.Cent.	A.Der.	Cort.Izq.	Cort.Der.
M1181(A56-C68)	15 X 50	3.23	0.00	-----	-16.80	1.14	7.04	15.71	3.26	-12.38
			1.00	0.70	-----	1.14	1.14	-----		
Arm.Superior: ----- 1Ø25(2.75>>), 1Ø25(2.75>>), 1Ø25(2.25>>), 1Ø25(0.60>>)										
Arm.Montaje: 2Ø8(0.09P+3.29>>)										
Arm.Inferior: 2Ø12(0.13P+3.29>>), 1Ø10(3.29>>)										
Estribos: 6x1eØ6c/0.22(1.33), 13x1eØ8c/0.11(1.43)										
M-1182(C68-A55)	15 X 50	3.23	-16.90	-----	0.00	16.72	8.00	1.38	12.71	-1.42
			-----	0.00	0.40	-----	1.14	1.14		
Arm.Superior: 1Ø25(<<2.75+3.00=5.75), 1Ø25(<<2.75+3.00=5.75), 1Ø25(<<2.25+2.35=4.60), 1Ø25(<<0.60+1.30=1.90) -----										
Arm.Montaje: 2Ø8(<<3.38+3.29+0.09P=6.75)										
Arm.Inferior: 2Ø12(<<3.42+3.29+0.13P=6.83), 1Ø10(<<3.29+3.29=6.57)										
Estribos: 13x1eØ8c/0.11(1.43), 6x1eØ6c/0.22(1.33)										

Viga continua 49 --- Grupo de plantas: 11

Viga	Sección	Luz	M.Izq.	M.Cent.	M.Der.	A.Izq.	A.Cent.	A.Der.	Cort.Izq.	Cort.Der.
M-1183(A58-C51)	15 X 50	3.23	0.00	-----	-17.40	1.46	8.29	17.26	1.43	-13.08
			0.40	0.00	-----	1.14	-----	-----		
Arm.Superior: ----- 1Ø25(3.00>>), 1Ø25(3.00>>), 1Ø25(2.35>>), 1Ø25(1.30>>)										
Arm.Montaje: 2Ø8(0.09P+3.28>>)										
Arm.Inferior: 2Ø12(0.13P+3.28>>), 1Ø12(3.45)										
Estribos: 6x1eØ6c/0.22(1.26), 15x1eØ8c/0.1(1.50)										
M-1184(C51-A57)	15 X 50	3.23	-17.30	-----	0.00	16.04	7.16	1.14	12.64	-3.48
			-----	0.80	1.00	-----	1.14	1.14		
Arm.Superior: 1Ø25(<<3.00+2.75=5.75), 1Ø25(<<3.00+2.75=5.75), 1Ø25(<<2.35+2.25=4.60), 1Ø25(<<1.30+1.15=2.45) -----										
Arm.Montaje: 2Ø8(<<3.37+3.29+0.09P=6.75)										
Arm.Inferior: 2Ø12(<<3.41+3.29+0.13P=6.83), 1Ø10(3.45)										
Estribos: 13x1eØ8c/0.11(1.43), 6x1eØ6c/0.22(1.33)										

Viga continua 45 --- Grupo de plantas: 11

Viga	Sección	Luz	M.Izq.	M.Cent.	M.Der.	A.Izq.	A.Cent.	A.Der.	Cort.Izq.	Cort.Der.
V-1185(-)	15 X 40	3.08	-0.30	-----	-0.60	0.89	-----	0.89	0.51	-1.20
			-----	0.40	0.00	-----	0.89	0.89		
Arm.Montaje: 2Ø8(0.09P+3.41+0.09P=3.59)										
Arm.Inferior: 2Ø10(0.11P+3.41+0.11P=3.63)										
Estribos: 13x1eØ6c/0.22(2.70)										

Viga continua 47 --- Grupo de plantas: 11

Viga	Sección	Luz	M.Izq.	M.Cent.	M.Der.	A.Izq.	A.Cent.	A.Der.	Cort.Izq.	Cort.Der.
V-1186(-)	15 X 40	3.10	-0.70	-----	-0.20	0.96	-----	0.89	0.97	-0.38
			-----	0.30	0.10	-----	0.89	0.89		
Arm.Montaje: 2Ø8(0.09P+3.46+0.09P=3.64)										
Arm.Inferior: 2Ø10(0.11P+3.46+0.11P=3.68)										
Estribos: 13x1eØ6c/0.22(2.70)										

Viga continua 50 --- Grupo de plantas: 11

Viga	Sección	Luz	M.Izq.	M.Cent.	M.Der.	A.Izq.	A.Cent.	A.Der.	Cort.Izq.	Cort.Der.
V-1193(C99-C91)	15 X 80	2.78	1.20	-----	-0.20	-----	-----	0.09	-0.89	-2.66
			4.00	3.40	1.50	2.55	2.18	1.88		
Arm.Superior: ----- 1Ø10(0.65>>), 1Ø10(0.65>>)										
Arm.Montaje: 2Ø8(0.09P+2.86>>)										
Arm.Piel: 2Ø8(0.09P+3.06=3.15), 2Ø8(0.09P+3.06=3.15)										
Arm.Inferior: 2Ø12(0.15P+3.05=3.20), 1Ø10(3.05)										
Estribos: 12x1eØ8c/0.2(2.38)										
V-1194(C91-C79)	15 X 80	5.62	-0.50	-----	-7.50	1.88	-----	4.48	3.52	-6.25
			3.50	5.50	-----	2.26	3.51	-----		
Arm.Superior: 1Ø10(<<0.65+1.25=1.90), 1Ø10(<<0.65+1.25=1.90) ----- 1Ø16(2.51+0.24P=2.75), 1Ø16(2.51+0.24P=2.75), 1Ø16(0.30>>), 1Ø16(0.30>>)										
Arm.Montaje: 2Ø8(<<2.95+6.00+0.09P=9.04)										
Arm.Piel: 4Ø8(5.95)										

IF-2026-34355629-GCABA-DGROC

Arm.Inferior: 2Ø16(5.95)
Estribos: 25x1eØ8c/0.2(4.92)

V-1195(C79-C71)	15 X 80	3.23	-7.30	-----	-2.40	4.01	2.54	1.88	3.62	0.17
			-----	-0.60	-----	-----	-----	-----		

Arm.Superior: 1Ø16(<<0.30+3.00=3.30), 1Ø16(<<0.30+3.00=3.30) -----
Arm.Montaje: 2Ø8(4.15)
Arm.Piel: 4Ø8(3.55)
Arm.Inferior: 2Ø10(0.11P+3.99+0.11P=4.21)
Estribos: 13x1eØ8c/0.2(2.43)

V-1187(C71-C69)	15 X 80	6.20	-3.40	-----	-2.90	2.13	-----	1.88	3.62	-2.40
			0.70	3.80	0.10	1.88	2.46	1.88		

Arm.Superior: 1Ø10(0.11P+2.09=2.20), 1Ø10(0.11P+2.09=2.20) ----- 1Ø10(1.75>>), 1Ø10(1.75>>)
Arm.Montaje: 2Ø8(0.09P+7.06=7.15)
Arm.Piel: 4Ø8(6.50)
Arm.Inferior: 2Ø12(6.50), 1Ø10(3.75)
Estribos: 27x1eØ8c/0.2(5.40)

V-1188(C69-C60)	15 X 80	6.20	-2.90	-----	-5.50	1.88	-----	3.09	2.34	-4.85
			-----	4.40	0.30	-----	2.80	1.88		

Arm.Superior: 1Ø10(<<1.75+1.70=3.45), 1Ø10(<<1.75+1.70=3.45) ----- 1Ø16(1.90>>), 1Ø16(1.90>>)
Arm.Montaje: 2Ø8(6.65>>)
Arm.Piel: 4Ø8(6.55)
Arm.Inferior: 2Ø12(6.55), 1Ø10(3.75)
Estribos: 27x1eØ8c/0.2(5.40)

V-1189(C60-C56)	15 X 80	3.10	-5.70	-----	-3.30	3.52	2.59	1.88	2.50	-0.50
			-----	-1.60	-----	-----	-----	-----		

Arm.Superior: 1Ø16(<<3.10>>), 1Ø16(<<3.10>>) -----
Arm.Montaje: 2Ø8(<<6.65+3.55=10.20)
Arm.Piel: 4Ø8(3.40)
Arm.Inferior: 2Ø10(3.40)
Estribos: 12x1eØ8c/0.2(2.30)

V-1190(C56-C52)	15 X 80	6.20	-3.60	-----	-3.00	2.20	-----	1.88	4.58	-2.52
			1.10	4.80	0.10	1.88	3.08	1.88		

Arm.Superior: 1Ø16(<<5.00+1.70=6.70), 1Ø16(<<5.00+1.70=6.70) ----- 1Ø10(1.75>>), 1Ø10(1.75>>)
Arm.Montaje: 2Ø8(7.10)
Arm.Piel: 4Ø8(6.50)
Arm.Inferior: 2Ø12(6.50), 1Ø12(4.00)
Estribos: 27x1eØ8c/0.2(5.40)

V-1191(C52-C40)	15 X 80	6.25	-3.00	-----	-4.30	1.88	-----	2.60	2.29	-3.53
			0.00	3.60	0.10	1.88	2.33	1.88		

Arm.Superior: 1Ø10(<<1.75+1.70=3.45), 1Ø10(<<1.75+1.70=3.45) ----- 1Ø12(1.86>>), 1Ø12(1.86>>)
Arm.Montaje: 2Ø8(6.70>>)
Arm.Piel: 4Ø8(6.60)
Arm.Inferior: 2Ø10(6.60), 1Ø10(3.95)
Estribos: 28x1eØ8c/0.2(5.50)

V-1192(C40-C34)	15 X 80	3.13	-4.30	-----	-0.30	2.41	1.88	1.88	2.87	-0.33
			-----	0.10	0.20	-----	1.88	1.88		

Arm.Superior: 1Ø12(<<1.86+3.56+0.13P=5.55), 1Ø12(<<1.86+3.56+0.13P=5.55) -----
Arm.Montaje: 2Ø8(<<6.70+3.56+0.09P=10.35)
Arm.Piel: 4Ø8(3.45)
Arm.Inferior: 2Ø12(3.72+0.13P=3.85)
Estribos: 13x1eØ8c/0.2(2.43)

Viga continua 42 --- Grupo de plantas: 11

Viga	Sección	Luz	M.Izq.	M.Cent.	M.Der.	A.Izq.	A.Cent.	A.Der.	Cort.Izq.	Cort.Der.
V-1196(C207-)	15 X144	3.50	-9.20	-----	0.00	3.45	3.45	3.45	3.08	0.20
			-----	-2.00	-----	-----	-----	-----		

Arm.Superior: 1Ø16(0.18P+3.56+0.18P=3.92), 1Ø16(0.18P+3.56+0.18P=3.92) -----
Arm.Montaje: 2Ø8(0.12P+3.56+0.10P=3.78)
Arm.Piel: 4Ø8(0.09P+3.56+0.09P=3.74), 4Ø8(0.09P+3.56+0.09P=3.74)
Arm.Inferior: 2Ø10(0.11P+3.56+0.11P=3.78)
Estribos: 18x1eØ8c/0.2(3.56)

Viga continua 43 --- Grupo de plantas: 11

IF-2026-34355629-GCABA-DGROC

Viga	Sección	Luz	M.Izq.	M.Cent.	M.Der.	A.Izq.	A.Cent.	A.Der.	Cort.Izq.	Cort.Der.
V-1197(C203-C201)	15 X144	3.41	-3.30	-----	0.00	3.45	3.45	-----	2.31	-0.46
			-----	0.40	0.40	-----	3.45	3.45		

Arm.Superior: 1Ø16(0.18P+2.07=2.25), 1Ø16(0.18P+2.07=2.25) -----
Arm.Montaje: 2Ø8(0.09P+3.56+0.09P=3.74)
Arm.Piel: 4Ø8(0.09P+3.56+0.09P=3.74), 4Ø8(0.09P+3.56+0.09P=3.74)
Arm.Inferior: 2Ø16(0.18P+3.56+0.18P=3.92)
Estribos: 18x1eØ8c/0.2(3.57)

• SALAS DE MÁQUINAS (Bloque C)

Viga continua 1 --- Grupo de plantas: 11

Viga	Sección	Luz	M.Izq.	M.Cent.	M.Der.	A.Izq.	A.Cent.	A.Der.	Cort.Izq.	Cort.Der.
V-SM01(T9a-T10b)	15 X 40	1.48	0.00	-----	0.00	0.02	-----	0.02	1.11	-1.55
			0.30	0.50	0.30	0.89	0.89	0.89		

Arm.Montaje: 2Ø8(0.09P+1.51+0.09P=1.69)
Arm.Inferior: 2Ø10(0.11P+1.51+0.11P=1.73)
Estribos: 7x1eØ6c/0.22(1.40)

Viga continua 2 --- Grupo de plantas: 11

Viga	Sección	Luz	M.Izq.	M.Cent.	M.Der.	A.Izq.	A.Cent.	A.Der.	Cort.Izq.	Cort.Der.
V-SM02(-)	15 X 40	5.06	0.00	-----	0.00	-----	-----	-----	1.34	-1.87
			0.60	1.20	0.40	0.89	1.65	0.89		

Arm.Montaje: 2Ø8(0.09P+5.16+0.09P=5.34)
Arm.Inferior: 2Ø12(0.13P+5.16+0.13P=5.42)
Estribos: 23x1eØ6c/0.22(4.91)

Viga continua 3 --- Grupo de plantas: 11

Viga	Sección	Luz	M.Izq.	M.Cent.	M.Der.	A.Izq.	A.Cent.	A.Der.	Cort.Izq.	Cort.Der.
V-SM03(-)	15 X 40	5.06	0.00	-----	-0.20	-----	-----	0.89	1.41	-1.48
			0.60	1.30	0.50	0.89	1.75	0.89		

Arm.Montaje: 2Ø8(0.09P+5.16+0.09P=5.34)
Arm.Inferior: 2Ø12(0.13P+5.16+0.13P=5.42)
Estribos: 23x1eØ6c/0.22(4.91)

Viga continua 4 --- Grupo de plantas: 11

Viga	Sección	Luz	M.Izq.	M.Cent.	M.Der.	A.Izq.	A.Cent.	A.Der.	Cort.Izq.	Cort.Der.
V-SM04(T17a-T18b)	15 X 40	1.48	0.00	-----	0.00	0.01	-----	0.02	0.49	-1.05
			0.20	0.30	0.20	0.89	0.89	0.89		

Arm.Montaje: 2Ø8(0.09P+1.51+0.09P=1.69)
Arm.Inferior: 2Ø10(0.11P+1.51+0.11P=1.73)
Estribos: 7x1eØ6c/0.22(1.40)

Viga continua 5 --- Grupo de plantas: 11

Viga	Sección	Luz	M.Izq.	M.Cent.	M.Der.	A.Izq.	A.Cent.	A.Der.	Cort.Izq.	Cort.Der.
V-SM05(C205-)	15 X 40	1.42	-2.90	-----	0.00	3.73	2.43	0.93	2.21	-0.00
			-----	-0.20	0.00	-----	-----	0.02		

Arm.Superior: 1Ø16(<<1.47+1.40+0.18P=3.05), 1Ø16(<<1.47+1.40+0.18P=3.05) -----
Arm.Montaje: 2Ø8(<<3.57+1.40+0.09P=5.06)
Arm.Inferior: 2Ø10(1.50+0.15P=1.65)
Estribos: 6x1eØ6c/0.22(1.30)

Viga continua 6 --- Grupo de plantas: 11

Viga	Sección	Luz	M.Izq.	M.Cent.	M.Der.	A.Izq.	A.Cent.	A.Der.	Cort.Izq.	Cort.Der.
V-SM06(-C203)	15 X 40	1.34	0.00	-----	-2.90	0.89	2.17	3.59	0.00	-2.01
			0.00	-0.20	-----	0.02	-----	-----		

Arm.Superior: 1Ø16(0.18P+1.32>>), 1Ø16(0.18P+1.32>>) -----
Arm.Montaje: 2Ø8(0.09P+1.32>>)
Arm.Inferior: 2Ø10(0.15P+1.40=1.55)
Estribos: 6x1eØ6c/0.22(1.22)

Viga continua 7 --- Grupo de plantas: 11

Viga	Sección	Luz	M.Izq.	M.Cent.	M.Der.	A.Izq.	A.Cent.	A.Der.	Cort.Izq.	Cort.Der.
V-SM07(-)	15 X 40	3.10	-1.50	-----	-2.00	2.00	-----	2.68	4.25	-4.27
			0.10	1.20	-----	0.89	1.65	-----		

Arm.Superior: 2Ø10(0.11P+1.09=1.20) ----- 1Ø12(1.22+0.13P=1.35), 1Ø12(1.22+0.13P=1.35)
Arm.Montaje: 2Ø8(0.09P+3.46+0.09P=3.64)
Arm.Inferior: 2Ø12(0.13P+3.46+0.13P=3.72)
Estribos: 13x1eØ6c/0.22(2.70)

Viga continua 8 --- Grupo de plantas: 11

Viga	Sección	Luz	M.Izq.	M.Cent.	M.Der.	A.Izq.	A.Cent.	A.Der.	Cort.Izq.	Cort.Der.
V-SM08(-)	15 X 40	1.62	-5.00	-----	0.00	6.79	4.56	2.13	5.65	-0.00
			-----	-0.60	0.00	-----	-----	-----		

Arm.Superior: 1Ø16(0.18P+1.77+0.18P=2.13), 2Ø16(0.18P+1.77+0.18P=2.13) -----
Arm.Montaje: 2Ø8(0.11P+1.77+0.09P=1.97)
Arm.Inferior: 2Ø10(0.11P+1.77+0.11P=1.99)
Estribos: 7x1eØ6c/0.22(1.40)

Viga continua 9 --- Grupo de plantas: 11

Viga	Sección	Luz	M.Izq.	M.Cent.	M.Der.	A.Izq.	A.Cent.	A.Der.	Cort.Izq.	Cort.Der.
V-SM09(-T11)	15 X 40	1.46	0.00	-----	-4.60	1.76	4.09	6.20	0.00	-5.93
			0.00	-0.50	-----	0.03	-----	-----		

Arm.Superior: 1Ø16(0.18P+1.62+0.18P=1.98), 2Ø16(0.18P+1.62+0.18P=1.98) -----
Arm.Montaje: 2Ø8(0.11P+1.62+0.09P=1.82)
Arm.Inferior: 2Ø10(0.15P+1.62+0.15P=1.92)
Estribos: 6x1eØ6c/0.22(1.24)

Viga continua 10 --- Grupo de plantas: 11

Viga	Sección	Luz	M.Izq.	M.Cent.	M.Der.	A.Izq.	A.Cent.	A.Der.	Cort.Izq.	Cort.Der.
V-SM10(-)	15 X 40	3.10	-2.20	-----	-1.70	2.95	-----	2.28	5.27	-5.53
			-----	1.30	0.20	-----	1.73	0.89		

Arm.Superior: 1Ø12(0.13P+1.32=1.45), 1Ø12(0.13P+1.32=1.45) ----- 2Ø10(1.19+0.11P=1.30)
Arm.Montaje: 2Ø8(0.09P+3.46+0.09P=3.64)
Arm.Inferior: 2Ø12(0.13P+3.46+0.13P=3.72)
Estribos: 13x1eØ6c/0.22(2.70)

- **SOBRE 10° PISO**

Viga continua 1 --- Grupo de plantas: 12

Viga	Sección	Luz	M.Izq.	M.Cent.	M.Der.	A.Izq.	A.Cent.	A.Der.	Cort.Izq.	Cort.Der.
M-1201(A28-)	18 X 55	0.62	0.00	-----	-3.10	1.51	1.71	2.85	0.00	-6.57
			0.10	-0.20	-----	0.06	-----	-----		

Arm.Superior: 1Ø16(0.18P+0.60>>), 1Ø16(0.18P+0.60>>) -----
Arm.Montaje: 2Ø8(0.09P+0.60>>)
Arm.Inferior: 2Ø10(0.15P+0.90=1.05)
Estribos: 4x1eØ6c/0.18(0.58)

IF-2026-34355629-GCABA-DGROC

V-1202(-C1)	18 X 55	3.11	-3.50	-----	-0.50	3.35	1.51	1.51	4.07	-6.99
			-----	0.40	1.70	-----	1.51	1.51		
Arm.Superior: 1Ø16(<<0.78+1.53=2.30), 1Ø16(<<0.78+1.53=2.30) ----- 2Ø10(1.10>>)										
Arm.Montaje: 2Ø8(<<3.11>>)										
Arm.Inferior: 2Ø12(3.38>>)										
Estribos: 16x1eØ6c/0.18(2.84)										
V-1203(C1-C2)	15 X 55	2.95	0.50	-----	-4.70	1.26	1.73	3.52	-0.68	-5.35
			2.50	1.10	-----	2.26	1.26	-----		
Arm.Superior: 2Ø10(<<1.10+0.65=1.75) ----- 1Ø16(2.05>>), 1Ø16(2.05>>)										
Arm.Montaje: 2Ø8(<<3.80+3.41=7.20)										
Arm.Inferior: 2Ø12(<<3.38+3.12=6.50)										
Estribos: 11x1eØ6c/0.22(2.30)										
V-1204(C2-C3)	15 X 55	6.20	-5.30	-----	-3.30	4.75	-----	2.48	4.32	-2.22
			-----	2.70	0.60	-----	2.62	1.26		
Arm.Superior: 1Ø16(<<2.05+2.00=4.05), 1Ø16(<<2.05+2.00=4.05) ----- 1Ø16(1.50>>), 1Ø16(1.50>>)										
Arm.Montaje: 2Ø8(7.10)										
Arm.Inferior: 2Ø12(6.50), 1Ø10(3.75)										
Estribos: 25x1eØ6c/0.22(5.40)										
V-1205(C3-C4)	15 X 55	6.20	-4.20	-----	-4.80	3.82	-----	3.61	3.32	-3.10
			-----	2.80	0.30	-----	2.66	1.26		
Arm.Superior: 1Ø16(<<1.50+1.90=3.40), 1Ø16(<<1.50+1.90=3.40) ----- 1Ø20(1.70>>), 1Ø20(1.70>>)										
Arm.Montaje: 2Ø8(7.10)										
Arm.Inferior: 2Ø12(6.50), 1Ø10(3.75)										
Estribos: 25x1eØ6c/0.22(5.40)										
V-1206(C4-C5)	15 X 55	6.00	-5.60	-----	-1.90	5.13	-----	1.83	4.68	-3.24
			-----	3.60	1.70	-----	3.41	1.65		
Arm.Superior: 1Ø20(<<1.70+2.05=3.75), 1Ø20(<<1.70+2.05=3.75) ----- 2Ø10(1.54+0.11P=1.65)										
Arm.Montaje: 2Ø8(6.66+0.09P=6.75)										
Arm.Inferior: 2Ø16(6.37+0.18P=6.55)										
Estribos: 25x1eØ6c/0.22(5.40)										

Viga continua 2 --- Grupo de plantas: 12

Viga	Sección	Luz	M.Izq.	M.Cent.	M.Der.	A.Izq.	A.Cent.	A.Der.	Cort.Izq.	Cort.Der.
V-1207(A50-C202)	15 X 40	5.03	0.00	-----	-1.20	-----	-----	1.59	1.17	-3.32
			1.50	3.10	1.80	1.99	4.20	2.50		
Arm.Superior: ----- 2Ø10(1.15>>)										
Arm.Montaje: 2Ø8(0.09P+5.08>>)										
Arm.Inferior: 2Ø16(0.18P+5.17=5.35), 1Ø12(3.05)										
Estribos: 23x1eØ6c/0.22(4.86)										
M-1208(C202-A49)	15 X 40	0.60	-0.80	-----	0.00	0.89	0.89	0.89	0.84	-0.00
			-----	0.00	0.00	-----	-----	0.01		
Arm.Superior: 2Ø10(<<1.15+0.15=1.30) -----										
Arm.Montaje: 2Ø8(<<5.17+0.58+0.09P=5.84)										
Arm.Inferior: 2Ø10(0.66+0.14P=0.80)										
Estribos: 3x1eØ6c/0.22(0.48)										

Viga continua 3 --- Grupo de plantas: 12

Viga	Sección	Luz	M.Izq.	M.Cent.	M.Der.	A.Izq.	A.Cent.	A.Der.	Cort.Izq.	Cort.Der.
V-1209(A58-A59)	15 X 40	1.44	-0.10	-----	-0.20	0.13	-----	0.32	8.85	-10.67
			2.10	1.70	0.80	2.84	2.36	1.13		
Arm.Montaje: 2Ø8(0.09P+1.51+0.09P=1.69)										
Arm.Inferior: 2Ø12(0.16P+1.51+0.16P=1.83), 1Ø10(0.11P+1.51+0.11P=1.73)										
Estribos: 13x1eØ8c/0.11(1.33)										

Viga continua 4 --- Grupo de plantas: 12

Viga	Sección	Luz	M.Izq.	M.Cent.	M.Der.	A.Izq.	A.Cent.	A.Der.	Cort.Izq.	Cort.Der.
V-1210(C26-C27)	15 X 55	6.57	-2.20	-----	-6.20	2.06	-----	5.74	2.80	-5.38
			2.10	5.10	-----	2.04	4.87	-----		
Arm.Superior: 2Ø10(0.11P+1.54=1.65) ----- 1Ø20(2.00>>), 1Ø20(2.00>>)										
Arm.Montaje: 2Ø8(0.11P+6.66>>)										
Arm.Inferior: 2Ø16(0.18P+7.03+0.18P=7.39), 1Ø12(3.95)										

Estribos: 28x1eØ6c/0.22(6.08)

Viga	Sección	Luz	M.Izq.	M.Cent.	M.Der.	A.Izq.	A.Cent.	A.Der.	Cort.Izq.	Cort.Der.
V-1211(C27-A29)	15 X 40	3.53	-4.50	-----	-0.50	4.04	-----	0.89	2.91	-22.82
			0.20	1.60	0.80	0.89	2.17	1.11		

Arm.Superior: 1Ø20(<<2.00+1.15=3.15), 1Ø20(<<2.00+1.15=3.15) -----
Arm.Montaje: 2Ø8(<<6.77+3.59+0.09P=10.44)
Arm.Inferior: 3Ø16(3.77+0.18P=3.95)
Estribos: 10x1eØ6c/0.22(2.26), 7x1eØ6c/0.13(0.80)

Viga continua 5 --- Grupo de plantas: 12

Viga	Sección	Luz	M.Izq.	M.Cent.	M.Der.	A.Izq.	A.Cent.	A.Der.	Cort.Izq.	Cort.Der.
V-1212(A10-C28)	15 X 40	1.55	0.00	-----	-0.30	0.89	-----	0.05	4.48	-0.34
			1.40	3.40	3.20	1.93	4.46	3.97		

Arm.Superior: ----- 2Ø10(0.35>>)
Arm.Montaje: 2Ø8(<<1.55>>)
Arm.Inferior: 2Ø16(1.95), 1Ø12(1.80)
Estribos: 5x1eØ6c/0.22(1.08)

Viga	Sección	Luz	M.Izq.	M.Cent.	M.Der.	A.Izq.	A.Cent.	A.Der.	Cort.Izq.	Cort.Der.
V-1213(C28-C29)	15 X 55	4.45	-2.30	-----	-1.10	2.23	-----	1.26	2.95	-2.21
			0.70	2.00	0.90	1.26	1.91	1.26		

Arm.Superior: 2Ø10(<<0.35+1.45=1.80) ----- 2Ø10(1.19+0.11P=1.30)
Arm.Montaje: 2Ø8(<<2.12+4.63+0.09P=6.84)
Arm.Inferior: 2Ø12(0.13P+5.01+0.13P=5.27)
Estribos: 18x1eØ6c/0.22(3.85)

Viga continua 6 --- Grupo de plantas: 12

Viga	Sección	Luz	M.Izq.	M.Cent.	M.Der.	A.Izq.	A.Cent.	A.Der.	Cort.Izq.	Cort.Der.
V-1214(C36-C37)	15 X 55	4.90	-1.10	-----	-3.00	1.26	-----	2.81	2.26	-3.69
			1.00	2.40	0.00	1.26	2.31	1.26		

Arm.Superior: 2Ø10(0.11P+1.19=1.30) ----- 1Ø12(1.50>>), 1Ø12(1.50>>)
Arm.Montaje: 2Ø8(0.09P+4.98>>)
Arm.Inferior: 2Ø10(0.11P+5.36+0.11P=5.58), 1Ø10(3.60)
Estribos: 20x1eØ6c/0.22(4.40)

Viga	Sección	Luz	M.Izq.	M.Cent.	M.Der.	A.Izq.	A.Cent.	A.Der.	Cort.Izq.	Cort.Der.
V-1215(C37-A25)	15 X 40	2.17	-1.00	-----	-0.30	0.64	-----	0.89	0.21	-11.57
			2.20	2.20	0.60	3.00	2.93	0.89		

Arm.Superior: 1Ø12(<<1.50+0.50=2.00), 1Ø12(<<1.50+0.50=2.00) -----
Arm.Montaje: 2Ø8(<<5.07+2.23+0.09P=7.39)
Arm.Inferior: 2Ø12(2.42+0.13P=2.55), 1Ø10(2.39+0.11P=2.50)
Estribos: 8x1eØ6c/0.22(1.70)

Viga continua 7 --- Grupo de plantas: 12

Viga	Sección	Luz	M.Izq.	M.Cent.	M.Der.	A.Izq.	A.Cent.	A.Der.	Cort.Izq.	Cort.Der.
V-1216(A24-C38)	15 X 40	1.98	-0.10	-----	-1.10	0.19	-----	0.54	6.29	-0.00
			0.90	2.90	2.90	1.28	3.93	3.73		

Arm.Superior: ----- 1Ø16(0.45>>), 1Ø16(0.45>>)
Arm.Montaje: 2Ø8(0.09P+2.04>>)
Arm.Inferior: 2Ø16(0.18P+2.22=2.40)
Estribos: 7x1eØ6c/0.22(1.51)

Viga	Sección	Luz	M.Izq.	M.Cent.	M.Der.	A.Izq.	A.Cent.	A.Der.	Cort.Izq.	Cort.Der.
V-1217(C38-C39)	15 X 55	5.09	-4.20	-----	-0.60	3.94	-----	1.26	4.16	-1.85
			-----	2.50	1.50	-----	2.37	1.40		

Arm.Superior: 1Ø16(<<0.45+1.75=2.20), 1Ø16(<<0.45+1.75=2.20) ----- 2Ø10(1.24+0.11P=1.35)
Arm.Montaje: 2Ø8(<<2.13+5.18+0.09P=7.39)
Arm.Inferior: 2Ø12(0.13P+5.55+0.13P=5.81), 1Ø10(3.10)
Estribos: 21x1eØ6c/0.22(4.60)

Viga continua 8 --- Grupo de plantas: 12

Viga	Sección	Luz	M.Izq.	M.Cent.	M.Der.	A.Izq.	A.Cent.	A.Der.	Cort.Izq.	Cort.Der.
V-1218(A47-A48)	15 X 40	5.56	0.00	-----	0.00	-----	-----	-----	1.37	-1.48
			1.80	3.40	2.00	2.48	4.66	2.77		

Arm.Montaje: 2Ø8(0.09P+5.66+0.09P=5.84)
Arm.Inferior: 2Ø16(0.18P+5.66+0.18P=6.02), 1Ø12(3.35)
Estribos: 25x1eØ6c/0.22(5.41)

IF-2026-34355629-GCABA-DGROC

Viga continua 9 --- Grupo de plantas: 12

Viga	Sección	Luz	M.Izq.	M.Cent.	M.Der.	A.Izq.	A.Cent.	A.Der.	Cort.Izq.	Cort.Der.
V-1219(C42-A27)	15 X 40	5.90	-3.60	-----	-2.30	4.60	-----	3.06	5.02	-2.45
			-----	2.20	0.60	-----	2.97	0.89		
Arm.Superior: 1Ø16(0.18P+1.87=2.05), 1Ø16(0.18P+1.87=2.05) ----- 1Ø12(1.30>>), 1Ø12(1.30>>)										
Arm.Montaje: 2Ø8(0.09P+6.71=6.80)										
Arm.Inferior: 2Ø12(0.13P+6.42=6.55), 1Ø10(3.55)										
Estribos: 25x1eØ6c/0.22(5.48)										
V-1220(A27-C44)	15 X 40	5.90	-2.30	-----	-4.00	3.13	-----	5.05	2.46	-6.76
			0.60	2.20	-----	0.89	2.94	-----		
Arm.Superior: 1Ø12(<<1.30+1.30=2.60), 1Ø12(<<1.30+1.30=2.60) ----- 1Ø16(1.87+0.18P=2.05), 2Ø16(1.87+0.18P=2.05)										
Arm.Montaje: 2Ø8(6.71+0.09P=6.80)										
Arm.Inferior: 2Ø12(6.42+0.13P=6.55), 1Ø10(3.55)										
Estribos: 21x1eØ6c/0.22(4.68), 5x1eØ6c/0.19(0.80)										

Viga continua 10 --- Grupo de plantas: 12

Viga	Sección	Luz	M.Izq.	M.Cent.	M.Der.	A.Izq.	A.Cent.	A.Der.	Cort.Izq.	Cort.Der.
V-1221(C45-C46)	15 X 55	5.10	-0.80	-----	-4.60	1.26	-----	3.62	1.93	-3.51
			1.20	2.20	-----	1.26	2.11	-----		
Arm.Superior: 2Ø10(0.11P+1.24=1.35) ----- 1Ø16(1.80>>), 1Ø16(1.80>>)										
Arm.Montaje: 2Ø8(0.09P+5.18>>)										
Arm.Inferior: 2Ø12(0.13P+5.37=5.50)										
Estribos: 21x1eØ6c/0.22(4.60)										
V-1222(C46-C47)	15 X 55	6.20	-4.80	-----	-5.60	4.17	-----	4.70	4.03	-6.98
			-----	3.70	0.30	-----	3.54	1.26		
Arm.Superior: 1Ø16(<<1.80+1.90=3.70), 1Ø16(<<1.80+1.90=3.70) ----- 1Ø16(1.70>>), 1Ø16(1.70>>)										
Arm.Montaje: 2Ø8(<<5.27+6.69=11.95)										
Arm.Inferior: 2Ø16(6.50)										
Estribos: 25x1eØ6c/0.22(5.40)										
V-1223(C47-C48)	15 X 55	6.20	-5.60	-----	-5.20	4.34	-----	4.62	6.65	-4.34
			0.50	3.70	-----	1.26	3.58	-----		
Arm.Superior: 1Ø16(<<1.70+1.60=3.30), 1Ø16(<<1.70+1.60=3.30) ----- 1Ø16(1.95>>), 1Ø16(1.95>>)										
Arm.Montaje: 2Ø8(6.69>>)										
Arm.Inferior: 2Ø16(6.50)										
Estribos: 25x1eØ6c/0.22(5.40)										
V-1224(C48-C49)	15 X 55	5.09	-4.90	-----	-0.80	3.69	-----	1.26	3.68	-2.08
			-----	2.20	1.10	-----	2.12	1.26		
Arm.Superior: 1Ø16(<<1.95+1.75=3.70), 1Ø16(<<1.95+1.75=3.70) ----- 2Ø10(1.24+0.11P=1.35)										
Arm.Montaje: 2Ø8(<<6.69+5.18+0.09P=11.95)										
Arm.Inferior: 2Ø12(5.37+0.13P=5.50)										
Estribos: 21x1eØ6c/0.22(4.60)										

Viga continua 11 --- Grupo de plantas: 12

Viga	Sección	Luz	M.Izq.	M.Cent.	M.Der.	A.Izq.	A.Cent.	A.Der.	Cort.Izq.	Cort.Der.
V-1225(A43-A46)	15 X 40	5.56	0.00	-----	0.00	-----	-----	-----	1.33	-1.40
			1.80	3.30	2.00	2.42	4.53	2.65		
Arm.Montaje: 2Ø8(0.09P+5.66+0.09P=5.84)										
Arm.Inferior: 2Ø16(0.18P+5.66+0.18P=6.02), 1Ø12(3.35)										
Estribos: 25x1eØ6c/0.22(5.41)										

Viga continua 12 --- Grupo de plantas: 12

Viga	Sección	Luz	M.Izq.	M.Cent.	M.Der.	A.Izq.	A.Cent.	A.Der.	Cort.Izq.	Cort.Der.
V-1226(C207-C208)	15 X 40	5.06	-0.90	-----	-1.20	1.27	-----	1.60	1.95	-3.61
			1.30	3.10	1.90	1.71	4.18	2.63		
Arm.Superior: 2Ø10(0.11P+1.24=1.35) ----- 2Ø10(1.15>>)										
Arm.Montaje: 2Ø8(0.09P+5.13>>)										
Arm.Inferior: 2Ø16(0.18P+5.22=5.40), 1Ø12(3.05)										
Estribos: 23x1eØ6c/0.22(4.86)										
M-1227(C208-A45)	15 X 40	0.60	-0.70	-----	0.00	0.89	0.89	0.89	0.63	-0.00

IF-2026-34355629-GCABA-DGROC

----- 0.00 0.00 ----- ----- 0.01
Arm.Superior: 2Ø10(<<1.15+0.15=1.30) -----
Arm.Montaje: 2Ø8(<<5.22+0.58+0.09P=5.89)
Arm.Inferior: 2Ø10(0.67+0.13P=0.80)
Estribos: 3x1eØ6c/0.22(0.48)

Viga continua 13 --- Grupo de plantas: 12

Viga	Sección	Luz	M.Izq.	M.Cent.	M.Der.	A.Izq.	A.Cent.	A.Der.	Cort.Izq.	Cort.Der.
V-1228(C26-A28)	15 X 55	7.51	-16.00	-----	0.00	15.37	-----	-----	14.39	-5.73
			-----	9.80	7.30	-----	9.39	7.00		

Arm.Superior: 1Ø25(0.28P+3.37=3.65), 1Ø25(0.28P+2.97=3.25), 1Ø25(0.28P+2.57=2.85) -----
Arm.Montaje: 2Ø8(0.10P+7.96+0.09P=8.15)
Arm.Inferior: 2Ø25(0.28P+7.96+0.28P=8.52)
Estribos: 14x1eØ10c/0.14(1.96), 23x1eØ6c/0.22(5.06)

Viga continua 14 --- Grupo de plantas: 12

Viga	Sección	Luz	M.Izq.	M.Cent.	M.Der.	A.Izq.	A.Cent.	A.Der.	Cort.Izq.	Cort.Der.
V-1229(C45-C36)	15 X 55	5.65	-5.70	-----	-5.30	5.23	-----	4.86	7.14	-7.98
			0.90	3.80	1.30	1.26	3.61	1.26		

Arm.Superior: 1Ø16(0.18P+2.22=2.40), 2Ø16(0.18P+2.22=2.40) ----- 1Ø16(2.12+0.18P=2.30), 1Ø16(2.12+0.18P=2.30)
Arm.Montaje: 2Ø8(0.09P+6.41+0.09P=6.59)
Arm.Inferior: 2Ø16(0.18P+6.41+0.18P=6.77)
Estribos: 23x1eØ6c/0.22(4.85)

Viga continua 15 --- Grupo de plantas: 12

Viga	Sección	Luz	M.Izq.	M.Cent.	M.Der.	A.Izq.	A.Cent.	A.Der.	Cort.Izq.	Cort.Der.
V-1230(C27-C13)	15 X 40	4.80	-3.30	-----	-6.40	4.39	-----	8.13	6.27	-14.87
			1.40	3.80	0.60	1.93	5.10	0.89		
V-1231(C13-C2)	15 X 40	3.00	-4.40	-----	-2.20	4.27	-----	2.97	5.54	-4.21
			1.00	1.80	0.40	1.37	2.38	0.89		

Arm.Superior: 1Ø16(0.18P+1.32=1.50), 1Ø16(0.18P+1.32=1.50) ----- 1Ø25(2.15>>), 1Ø25(1.20>>)
Arm.Montaje: 2Ø8(0.13P+4.58>>)
Arm.Inferior: 2Ø16(0.18P+4.77=4.95), 1Ø12(2.70)
Estribos: 6x1eØ6c/0.15(0.80), 10x1eØ6c/0.22(2.20), 12x1eØ10c/0.11(1.32)
Arm.Superior: 1Ø25(<<2.15+1.10=3.25), 1Ø25(<<1.20+0.70=1.90) ----- 1Ø12(1.12+0.13P=1.25), 1Ø12(1.12+0.13P=1.25)
Arm.Montaje: 2Ø8(<<4.71+3.38+0.12P=8.21)
Arm.Inferior: 2Ø12(3.57+0.13P=3.70), 1Ø10(2.00)
Estribos: 14x1eØ6c/0.22(2.90)

Viga continua 16 --- Grupo de plantas: 12

Viga	Sección	Luz	M.Izq.	M.Cent.	M.Der.	A.Izq.	A.Cent.	A.Der.	Cort.Izq.	Cort.Der.
V-1232(C46-C42)	15 X 40	3.33	-1.80	-----	-0.70	2.43	-----	0.98	3.52	-8.08
			0.40	1.80	1.00	0.89	2.38	1.37		

Arm.Superior: 2Ø10(0.11P+1.04=1.15) -----
Arm.Montaje: 2Ø8(0.12P+3.49+0.12P=3.73)
Arm.Inferior: 2Ø12(0.13P+3.49+0.13P=3.75), 1Ø10(2.00)
Estribos: 15x1eØ6c/0.22(3.13)

Viga continua 17 --- Grupo de plantas: 12

Viga	Sección	Luz	M.Izq.	M.Cent.	M.Der.	A.Izq.	A.Cent.	A.Der.	Cort.Izq.	Cort.Der.
V-1233(A54-A55)	15 X 40	3.10	-0.70	-----	-0.30	0.98	-----	0.89	0.91	-0.52
			-----	0.30	0.10	-----	0.89	0.89		

Arm.Montaje: 2Ø8(0.09P+3.46+0.09P=3.64)
Arm.Inferior: 2Ø10(0.11P+3.46+0.11P=3.68)
Estribos: 13x1eØ6c/0.22(2.70)

Viga continua 18 --- Grupo de plantas: 12

IF-2026-34355629-GCABA-DGROC

Viga	Sección	Luz	M.Izq.	M.Cent.	M.Der.	A.Izq.	A.Cent.	A.Der.	Cort.Izq.	Cort.Der.
V-1234(-C14)	15 X 40	4.48	-1.80	-----	-5.60	2.38	-----	6.93	4.77	-13.35
			1.50	3.90	1.20	1.99	5.26	1.61		
Arm.Superior: 1Ø10(0.15P+1.05=1.20), 1Ø10(0.15P+1.05=1.20) ----- 1Ø20(1.65>>), 1Ø20(1.65>>)										
Arm.Montaje: 2Ø8(0.15P+4.53>>)										
Arm.Inferior: 2Ø16(0.18P+4.72=4.90), 1Ø16(2.75)										
Estribos: 14x1eØ6c/0.22(3.12), 7x1eØ10c/0.14(0.98)										
V-1235(C14-C3)	15 X 40	3.30	-4.40	-----	-2.10	4.30	-----	2.76	6.84	-4.12
			0.70	1.80	0.50	0.89	2.41	0.89		
Arm.Superior: 1Ø20(<<1.65+1.10=2.75), 1Ø20(<<1.65+1.10=2.75) ----- 1Ø12(1.07+0.13P=1.20), 1Ø12(1.07+0.13P=1.20)										
Arm.Montaje: 2Ø8(<<4.68+3.38+0.12P=8.18)										
Arm.Inferior: 2Ø12(3.57+0.13P=3.70), 1Ø10(2.00)										
Estribos: 5x1eØ6c/0.19(0.80), 10x1eØ6c/0.22(2.10)										

Viga continua 19 --- Grupo de plantas: 12

Viga	Sección	Luz	M.Izq.	M.Cent.	M.Der.	A.Izq.	A.Cent.	A.Der.	Cort.Izq.	Cort.Der.
V-1236(C47-C43)	15 X 40	4.19	-2.40	-----	-3.00	3.22	-----	3.94	3.83	-9.82
			0.60	2.70	1.80	0.89	3.72	2.46		
Arm.Superior: 1Ø12(0.14P+1.21=1.35), 1Ø12(0.14P+1.21=1.35) ----- 1Ø16(1.30>>), 1Ø16(1.30>>)										
Arm.Montaje: 2Ø8(0.12P+4.27>>)										
Arm.Inferior: 2Ø16(0.18P+4.47=4.65)										
Estribos: 14x1eØ6c/0.22(2.95), 7x1eØ8c/0.12(0.84)										
V-1237(C43-A26)	15 X 40	2.04	0.30	-----	-0.10	-----	-----	0.18	0.00	-5.93
			5.50	5.00	1.30	7.40	6.76	1.81		
Arm.Superior: 1Ø16(<<1.30+0.45=1.75), 1Ø16(<<1.30+0.45=1.75) -----										
Arm.Montaje: 2Ø8(<<4.39+2.09+0.09P=6.57)										
Arm.Inferior: 2Ø25(2.37+0.28P=2.65)										
Estribos: 8x1eØ6c/0.22(1.66)										

Viga continua 20 --- Grupo de plantas: 12

Viga	Sección	Luz	M.Izq.	M.Cent.	M.Der.	A.Izq.	A.Cent.	A.Der.	Cort.Izq.	Cort.Der.
V-1238(A52-A53)	15 X 40	3.14	-0.20	-----	-0.80	0.89	-----	1.09	0.48	-0.99
			0.20	0.40	-----	0.89	0.89	-----		
Arm.Superior: ----- 2Ø10(0.94+0.11P=1.05)										
Arm.Montaje: 2Ø8(0.09P+3.46+0.09P=3.64)										
Arm.Inferior: 2Ø10(0.11P+3.46+0.11P=3.68)										
Estribos: 13x1eØ6c/0.22(2.77)										

Viga continua 21 --- Grupo de plantas: 12

Viga	Sección	Luz	M.Izq.	M.Cent.	M.Der.	A.Izq.	A.Cent.	A.Der.	Cort.Izq.	Cort.Der.
V-1239(A10-C15)	15 X 40	4.83	-0.70	-----	-5.70	0.91	-----	7.25	3.00	-13.87
			1.30	3.70	0.90	1.70	5.00	1.19		
Arm.Superior: ----- 1Ø20(1.70>>), 1Ø20(1.70>>)										
Arm.Montaje: 2Ø8(0.09P+4.58>>)										
Arm.Inferior: 2Ø16(0.18P+4.77=4.95), 1Ø12(2.75)										
Estribos: 15x1eØ6c/0.22(3.20), 9x1eØ10c/0.13(1.17)										
V-1240(C15-C4)	15 X 40	3.00	-3.80	-----	-2.80	3.46	-----	3.72	4.92	-5.02
			1.20	2.00	0.30	1.69	2.75	0.89		
Arm.Superior: 1Ø20(<<1.70+0.90=2.60), 1Ø20(<<1.70+0.90=2.60) ----- 1Ø16(1.17+0.18P=1.35), 1Ø16(1.17+0.18P=1.35)										
Arm.Montaje: 2Ø8(<<4.67+3.38+0.13P=8.18)										
Arm.Inferior: 2Ø12(3.57+0.13P=3.70), 1Ø10(2.55)										
Estribos: 14x1eØ6c/0.22(2.90)										

Viga continua 22 --- Grupo de plantas: 12

Viga	Sección	Luz	M.Izq.	M.Cent.	M.Der.	A.Izq.	A.Cent.	A.Der.	Cort.Izq.	Cort.Der.
V-1241(C48-C44)	15 X 40	3.33	-1.60	-----	-1.10	2.16	-----	1.40	3.42	-5.76
			0.50	1.80	0.90	0.89	2.42	1.17		
Arm.Superior: 2Ø10(0.11P+0.99=1.10) ----- 2Ø10(0.84+0.11P=0.95)										
Arm.Montaje: 2Ø8(0.11P+3.49+0.11P=3.71)										

IF-2026-34355629-GCABA-DGROC

Arm.Inferior: 2Ø12(0.13P+3.49+0.13P=3.75), 1Ø10(2.00)
Estribos: 15x1eØ6c/0.22(3.13)

Viga continua 23 --- Grupo de plantas: 12

Viga	Sección	Luz	M.Izq.	M.Cent.	M.Der.	A.Izq.	A.Cent.	A.Der.	Cort.Izq.	Cort.Der.
V-1242(C29-C16)	15 X 55	3.46	-0.70	-----	-2.50	1.26	-----	2.01	3.55	-4.83
			1.20	2.20	0.70	1.26	2.11	1.26		
V-1243(C16-C5)	15 X 55	4.34	-2.80	-----	-1.40	2.40	-----	1.31	7.50	-4.80
			1.20	3.70	1.90	1.26	3.50	1.79		

Arm.Superior: 2Ø10(0.11P+0.89=1.00) ----- 2Ø10(1.25>>)
Arm.Montaje: 2Ø8(0.09P+3.54>>)
Arm.Inferior: 2Ø12(0.13P+3.72=3.85)
Estribos: 14x1eØ6c/0.22(2.96)

Arm.Superior: 2Ø10(<<1.25+1.25=2.50) ----- 2Ø10(1.04+0.11P=1.15)
Arm.Montaje: 2Ø8(<<3.63+4.42+0.10P=8.15)
Arm.Inferior: 2Ø16(4.57+0.18P=4.75)
Estribos: 18x1eØ6c/0.22(3.84)

Viga continua 24 --- Grupo de plantas: 12

Viga	Sección	Luz	M.Izq.	M.Cent.	M.Der.	A.Izq.	A.Cent.	A.Der.	Cort.Izq.	Cort.Der.
V-1244(C49-C39)	15 X 55	5.65	-3.60	-----	-6.50	3.23	-----	5.90	5.40	-8.78
			1.30	3.70	0.20	1.26	3.53	1.26		

Arm.Superior: 1Ø12(0.13P+1.92=2.05), 1Ø12(0.13P+1.92=2.05) ----- 1Ø16(2.22+0.18P=2.40), 2Ø16(2.22+0.18P=2.40)
Arm.Montaje: 2Ø8(0.09P+6.41+0.09P=6.59)
Arm.Inferior: 2Ø16(0.18P+6.41+0.18P=6.77)
Estribos: 19x1eØ6c/0.22(4.05), 4x1eØ6c/0.2(0.80)

Viga continua 25 --- Grupo de plantas: 12

Viga	Sección	Luz	M.Izq.	M.Cent.	M.Der.	A.Izq.	A.Cent.	A.Der.	Cort.Izq.	Cort.Der.
V-1246(C207-C205)	15 X 40	3.40	-0.20	-----	-2.00	0.89	-----	2.70	0.74	-2.21
			0.60	0.90	-----	0.89	1.19	-----		
M-1247(C205-A43)	15 X 40	1.42	-2.00	-----	0.00	2.45	1.66	0.89	1.79	-0.00
			-----	-0.20	0.00	-----	-----	0.02		

Arm.Superior: ----- 1Ø12(1.10>>), 1Ø12(1.10>>)
Arm.Montaje: 2Ø8(0.09P+3.62>>)
Arm.Inferior: 2Ø10(0.11P+3.62>>)
Estribos: 15x1eØ6c/0.22(3.20)

Arm.Superior: 1Ø12(<<1.10+1.30=2.40), 1Ø12(<<1.10+1.30=2.40) -----
Arm.Montaje: 2Ø8(<<3.71+1.40+0.09P=5.20)
Arm.Inferior: 2Ø10(<<3.73+1.40+0.15P=5.28)
Estribos: 6x1eØ6c/0.22(1.30)

Viga continua 26 --- Grupo de plantas: 12

Viga	Sección	Luz	M.Izq.	M.Cent.	M.Der.	A.Izq.	A.Cent.	A.Der.	Cort.Izq.	Cort.Der.
V-1248(A47-C203)	15 X 40	1.34	0.00	-----	-1.90	0.89	1.59	2.47	0.00	-1.89
			0.00	-0.20	-----	0.02	-----	-----		
V-1249(C203-C201)	15 X 40	3.41	-1.90	-----	0.00	2.46	-----	-----	1.89	-0.22
			-----	0.80	0.60	-----	1.08	0.89		
M-1250(C201-A50)	15 X 40	0.42	-0.20	-----	0.00	0.89	0.89	0.89	0.84	-0.00
			0.10	0.00	0.00	0.04	-----	0.01		

Arm.Superior: ----- 2Ø10(1.25>>)
Arm.Montaje: 2Ø8(0.09P+1.31>>)
Arm.Inferior: 2Ø10(0.15P+1.31>>)
Estribos: 6x1eØ6c/0.22(1.22)

Arm.Superior: 2Ø10(<<1.25+1.15=2.40) -----
Arm.Montaje: 2Ø8(<<3.41>>)
Arm.Inferior: 2Ø10(<<3.41>>)
Estribos: 15x1eØ6c/0.22(3.21)

Arm.Montaje: 2Ø8(<<4.81+0.40+0.09P=5.30)
Arm.Inferior: 2Ø10(<<4.87+0.40+0.14P=5.41)

IF-2026-34355629-GCABA-DGROC

Estribos: 2x1eØ6c/0.22(0.31)

Viga continua 27 --- Grupo de plantas: 12

Viga	Sección	Luz	M.Izq.	M.Cent.	M.Der.	A.Izq.	A.Cent.	A.Der.	Cort.Izq.	Cort.Der.
V-1251(A45-C206)	15 X 40	3.57	0.00	-----	-2.10	-----	-----	2.83	0.67	-2.80
			1.00	1.50	0.00	1.31	2.06	0.89		
Arm.Superior: ----- 1Ø12(1.00>>), 1Ø12(1.00>>)										
Arm.Montaje: 2Ø8(0.09P+3.62>>)										
Arm.Inferior: 2Ø12(0.13P+3.72=3.85)										
Estribos: 16x1eØ6c/0.22(3.40)										
M-1252(C206-A46)	15 X 40	1.42	-2.10	-----	0.00	2.54	1.62	0.89	1.95	-0.00
			-----	-0.20	0.00	-----	-----	0.02		
Arm.Superior: 1Ø12(<<1.00+1.30=2.30), 1Ø12(<<1.00+1.30=2.30) -----										
Arm.Montaje: 2Ø8(<<3.71+1.40+0.09P=5.20)										
Arm.Inferior: 2Ø10(1.50+0.15P=1.65)										
Estribos: 6x1eØ6c/0.22(1.30)										

Viga continua 28 --- Grupo de plantas: 12

Viga	Sección	Luz	M.Izq.	M.Cent.	M.Der.	A.Izq.	A.Cent.	A.Der.	Cort.Izq.	Cort.Der.
M-1253(A48-C204)	15 X 40	1.34	0.00	-----	-2.00	0.89	1.61	2.59	0.00	-2.17
			0.00	-0.20	-----	0.02	-----	-----		
Arm.Superior: ----- 1Ø12(1.25>>), 1Ø12(1.25>>)										
Arm.Montaje: 2Ø8(0.09P+1.31>>)										
Arm.Inferior: 2Ø10(0.15P+1.40=1.55)										
Estribos: 6x1eØ6c/0.22(1.22)										
V-1254(C204-A49)	15 X 40	3.75	-1.90	-----	0.00	2.40	-----	-----	2.59	-0.87
			0.20	1.80	1.10	0.89	2.49	1.52		
Arm.Superior: 1Ø12(<<1.25+0.95=2.20), 1Ø12(<<1.25+0.95=2.20) -----										
Arm.Montaje: 2Ø8(<<1.40+3.81+0.09P=5.30)										
Arm.Inferior: 2Ø12(3.92+0.13P=4.05), 1Ø10(2.30)										
Estribos: 17x1eØ6c/0.22(3.58)										

- **SOBRE 11° PISO**

Viga continua 1 --- Grupo de plantas: 13

Viga	Sección	Luz	M.Izq.	M.Cent.	M.Der.	A.Izq.	A.Cent.	A.Der.	Cort.Izq.	Cort.Der.
M-1301(A28-)	18 X 55	0.62	0.00	-----	-3.10	1.51	1.71	2.85	0.00	-6.58
			0.10	-0.20	-----	0.06	-----	-----		
Arm.Superior: 1Ø16(0.18P+0.60>>), 1Ø16(0.18P+0.60>>) -----										
Arm.Montaje: 2Ø8(0.09P+0.60>>)										
Arm.Inferior: 2Ø10(0.15P+0.90=1.05)										
Estribos: 4x1eØ6c/0.18(0.58)										
V-1302(-C1)	18 X 55	3.11	-3.50	-----	-0.40	3.34	1.51	1.51	3.97	-7.02
			-----	0.40	1.60	-----	1.51	1.51		
Arm.Superior: 1Ø16(<<0.78+1.48=2.25), 1Ø16(<<0.78+1.48=2.25) ----- 2Ø10(0.95>>)										
Arm.Montaje: 2Ø8(<<3.11>>)										
Arm.Inferior: 2Ø12(3.38>>)										
Estribos: 16x1eØ6c/0.18(2.84)										
V-1303(C1-C2)	15 X 55	2.95	0.40	-----	-4.60	1.26	1.75	3.44	-0.65	-4.96
			2.20	0.90	-----	1.99	1.26	-----		
Arm.Superior: 2Ø10(<<0.95+0.65=1.60) ----- 1Ø16(2.15>>), 1Ø16(2.15>>)										
Arm.Montaje: 2Ø8(<<3.80+3.41=7.20)										
Arm.Inferior: 2Ø12(<<3.38+3.12=6.50)										
Estribos: 11x1eØ6c/0.22(2.30)										
V-1304(C2-C3)	15 X 55	6.20	-5.10	-----	-3.30	4.56	-----	2.49	4.21	-2.33
			-----	2.70	0.50	-----	2.57	1.26		
Arm.Superior: 1Ø16(<<2.15+2.00=4.15), 1Ø16(<<2.15+2.00=4.15) ----- 1Ø16(1.50>>), 1Ø16(1.50>>)										
Arm.Montaje: 2Ø8(7.10)										

IF-2026-34355629-GCABA-DGROC

Arm.Inferior: 2Ø12(6.50), 1Ø10(3.75)
Estribos: 25x1eØ6c/0.22(5.40)

V-1305(C3-C4)	15 X 55	6.20	-4.10	-----	-4.80	3.73	-----	3.61	3.34	-3.09
			-----	2.80	0.30	-----	2.65	1.26		

Arm.Superior: 1Ø16(<<1.50+1.90=3.40), 1Ø16(<<1.50+1.90=3.40) ----- 1Ø20(1.70>>), 1Ø20(1.70>>)
Arm.Montaje: 2Ø8(7.10)
Arm.Inferior: 2Ø12(6.50), 1Ø10(3.75)
Estribos: 25x1eØ6c/0.22(5.40)

V-1306(C4-C5)	15 X 55	6.00	-5.70	-----	-1.70	5.14	-----	1.64	4.76	-3.20
			-----	3.60	1.80	-----	3.44	1.74		

Arm.Superior: 1Ø20(<<1.70+2.05=3.75), 1Ø20(<<1.70+2.05=3.75) ----- 2Ø10(1.54+0.11P=1.65)
Arm.Montaje: 2Ø8(6.66+0.09P=6.75)
Arm.Inferior: 2Ø16(6.37+0.18P=6.55)
Estribos: 25x1eØ6c/0.22(5.40)

Viga continua 2 --- Grupo de plantas: 13

Viga	Sección	Luz	M.Izq.	M.Cent.	M.Der.	A.Izq.	A.Cent.	A.Der.	Cort.Izq.	Cort.Der.
V-1307(A50-A51)	15 X 40	1.44	-0.10	-----	-0.30	0.14	-----	0.37	9.60	-12.18
			2.30	1.90	0.90	3.08	2.55	1.25		

Arm.Montaje: 2Ø8(0.09P+1.51+0.09P=1.69)
Arm.Inferior: 2Ø12(0.18P+1.51+0.18P=1.87), 1Ø12(0.13P+1.51+0.13P=1.77)
Estribos: 9x1eØ10c/0.15(1.33)

Viga continua 3 --- Grupo de plantas: 13

Viga	Sección	Luz	M.Izq.	M.Cent.	M.Der.	A.Izq.	A.Cent.	A.Der.	Cort.Izq.	Cort.Der.
V-1308(C26-C27)	15 X 55	6.57	-1.60	-----	-6.60	1.55	-----	6.09	2.67	-5.88
			2.50	5.30	-----	2.39	5.08	-----		

Arm.Superior: 2Ø10(0.11P+1.54=1.65) ----- 1Ø20(2.00>>), 1Ø20(2.00>>)
Arm.Montaje: 2Ø8(0.10P+6.66>>)
Arm.Inferior: 2Ø16(0.18P+7.03+0.18P=7.39), 1Ø12(4.00)
Estribos: 28x1eØ6c/0.22(6.08)

V-1309(C27-A29)	15 X 40	3.53	-4.80	-----	-0.50	4.38	-----	0.89	3.20	-23.53
			0.10	1.60	0.80	0.89	2.23	1.14		

Arm.Superior: 1Ø20(<<2.00+1.20=3.20), 1Ø20(<<2.00+1.20=3.20) -----
Arm.Montaje: 2Ø8(<<6.76+3.59+0.09P=10.43)
Arm.Inferior: 3Ø16(3.77+0.18P=3.95)
Estribos: 10x1eØ6c/0.22(2.26), 7x1eØ6c/0.12(0.80)

Viga continua 4 --- Grupo de plantas: 13

Viga	Sección	Luz	M.Izq.	M.Cent.	M.Der.	A.Izq.	A.Cent.	A.Der.	Cort.Izq.	Cort.Der.
V-1310(A10-C28)	15 X 40	1.55	-0.10	-----	-0.40	0.89	-----	0.15	4.74	-0.61
			1.40	3.20	3.00	1.93	4.20	3.71		

Arm.Superior: ----- 2Ø10(0.35>>)
Arm.Montaje: 2Ø8(<<1.55>>)
Arm.Inferior: 2Ø16(1.95), 1Ø12(1.80)
Estribos: 5x1eØ6c/0.22(1.08)

V-1311(C28-C29)	15 X 55	4.45	-2.40	-----	-0.90	2.24	-----	1.26	3.05	-2.15
			0.50	2.10	0.90	-----	1.96	1.26		

Arm.Superior: 2Ø10(<<0.35+1.40=1.75) ----- 2Ø10(1.19+0.11P=1.30)
Arm.Montaje: 2Ø8(<<2.12+4.63+0.09P=6.84)
Arm.Inferior: 2Ø12(0.13P+5.01+0.13P=5.27)
Estribos: 18x1eØ6c/0.22(3.85)

Viga continua 5 --- Grupo de plantas: 13

Viga	Sección	Luz	M.Izq.	M.Cent.	M.Der.	A.Izq.	A.Cent.	A.Der.	Cort.Izq.	Cort.Der.
V-1312(C36-C37)	15 X 55	4.90	-0.90	-----	-3.10	1.26	-----	2.82	2.17	-3.78
			1.20	2.50	-----	1.26	2.39	-----		

Arm.Superior: 2Ø10(0.11P+1.19=1.30) ----- 1Ø12(1.50>>), 1Ø12(1.50>>)
Arm.Montaje: 2Ø8(0.09P+4.98>>)
Arm.Inferior: 2Ø12(0.13P+5.36+0.13P=5.62), 1Ø10(2.95)

IF-2026-34355629-GCABA-DGROC

Estribos: 20x1eØ6c/0.22(4.40)
V-1313(C37-A25) 15 X 40 2.17 -1.10 ----- -0.30 0.73 ----- 0.89 0.27 -11.55
2.10 2.00 0.60 2.83 2.77 0.89
Arm.Superior: 1Ø12(<<1.50+0.50=2.00), 1Ø12(<<1.50+0.50=2.00) -----
Arm.Montaje: 2Ø8(<<5.07+2.23+0.09P=7.39)
Arm.Inferior: 2Ø12(2.42+0.13P=2.55), 1Ø10(2.39+0.11P=2.50)
Estribos: 8x1eØ6c/0.22(1.70)

Viga continua 6 --- Grupo de plantas: 13

Viga	Sección	Luz	M.Izq.	M.Cent.	M.Der.	A.Izq.	A.Cent.	A.Der.	Cort.Izq.	Cort.Der.
V-1314(A24-C38)	15 X 40	1.98	-0.10	-----	-1.20	0.19	-----	0.63	6.27	-0.00
			0.90	2.80	2.80	1.26	3.76	3.56		

Arm.Superior: ----- 1Ø16(0.45>>), 1Ø16(0.45>>)
Arm.Montaje: 2Ø8(0.09P+2.04>>)
Arm.Inferior: 2Ø16(0.18P+2.22=2.40)
Estribos: 7x1eØ6c/0.22(1.51)
V-1315(C38-C39) 15 X 55 5.09 -4.20 ----- -0.50 3.88 ----- 1.26 4.24 -1.82
----- 2.50 1.50 ----- 2.41 1.43
Arm.Superior: 1Ø16(<<0.45+1.75=2.20), 1Ø16(<<0.45+1.75=2.20) ----- 2Ø10(1.24+0.11P=1.35)
Arm.Montaje: 2Ø8(<<2.13+5.18+0.09P=7.39)
Arm.Inferior: 2Ø12(0.13P+5.55+0.13P=5.81), 1Ø10(3.10)
Estribos: 21x1eØ6c/0.22(4.60)

Viga continua 7 --- Grupo de plantas: 13

Viga	Sección	Luz	M.Izq.	M.Cent.	M.Der.	A.Izq.	A.Cent.	A.Der.	Cort.Izq.	Cort.Der.
V-1316(C42-A27)	15 X 40	5.90	-3.60	-----	-2.30	4.58	-----	3.00	4.99	-2.41
			-----	2.20	0.60	-----	2.97	0.89		

Arm.Superior: 1Ø16(0.18P+1.87=2.05), 1Ø16(0.18P+1.87=2.05) ----- 1Ø12(1.30>>), 1Ø12(1.30>>)
Arm.Montaje: 2Ø8(0.09P+6.71=6.80)
Arm.Inferior: 2Ø12(0.13P+6.42=6.55), 1Ø10(3.55)
Estribos: 25x1eØ6c/0.22(5.48)
V-1317(A27-C44) 15 X 40 5.90 -2.30 ----- -3.90 3.06 ----- 5.01 2.41 -6.71
0.60 2.20 ----- 0.89 2.94 -----
Arm.Superior: 1Ø12(<<1.30+1.30=2.60), 1Ø12(<<1.30+1.30=2.60) ----- 1Ø16(1.92+0.18P=2.10), 1Ø16(1.92+0.18P=2.10)
Arm.Montaje: 2Ø8(6.71+0.09P=6.80)
Arm.Inferior: 2Ø12(6.42+0.13P=6.55), 1Ø10(3.55)
Estribos: 21x1eØ6c/0.22(4.68), 5x1eØ6c/0.19(0.80)

Viga continua 8 --- Grupo de plantas: 13

Viga	Sección	Luz	M.Izq.	M.Cent.	M.Der.	A.Izq.	A.Cent.	A.Der.	Cort.Izq.	Cort.Der.
V-1318(C45-C46)	15 X 55	5.10	-0.60	-----	-4.70	1.26	-----	3.70	1.86	-3.70
			1.30	2.30	-----	1.26	2.16	-----		

Arm.Superior: 2Ø10(0.11P+1.24=1.35) ----- 1Ø16(1.80>>), 1Ø16(1.80>>)
Arm.Montaje: 2Ø8(0.09P+5.18>>)
Arm.Inferior: 2Ø12(0.13P+5.37=5.50)
Estribos: 21x1eØ6c/0.22(4.60)
V-1319(C46-C47) 15 X 55 6.20 -4.90 ----- -5.60 4.22 ----- 4.64 4.11 -6.83
----- 3.70 0.30 ----- 3.55 1.26
Arm.Superior: 1Ø16(<<1.80+1.90=3.70), 1Ø16(<<1.80+1.90=3.70) ----- 1Ø16(1.65>>), 1Ø16(1.65>>)
Arm.Montaje: 2Ø8(<<5.27+6.69=11.95)
Arm.Inferior: 2Ø16(6.50)
Estribos: 25x1eØ6c/0.22(5.40)
V-1320(C47-C48) 15 X 55 6.20 -5.50 ----- -5.20 4.32 ----- 4.61 6.52 -4.39
0.50 3.70 ----- 1.26 3.57 -----
Arm.Superior: 1Ø16(<<1.65+1.60=3.25), 1Ø16(<<1.65+1.60=3.25) ----- 1Ø16(1.95>>), 1Ø16(1.95>>)
Arm.Montaje: 2Ø8(6.69>>)
Arm.Inferior: 2Ø16(6.50)
Estribos: 25x1eØ6c/0.22(5.40)
V-1321(C48-C49) 15 X 55 5.09 -5.00 ----- -0.70 3.76 ----- 1.26 3.85 -2.03
----- 2.30 1.20 ----- 2.16 1.26
Arm.Superior: 1Ø16(<<1.95+1.75=3.70), 1Ø16(<<1.95+1.75=3.70) ----- 2Ø10(1.24+0.11P=1.35)

IF-2026-34355629-GCABA-DGROC

Arm.Montaje: 2Ø8(<<6.69+5.18+0.09P=11.95)
Arm.Inferior: 2Ø12(5.37+0.13P=5.50)
Estribos: 21x1eØ6c/0.22(4.60)

Viga continua 9 --- Grupo de plantas: 13

Viga	Sección	Luz	M.Izq.	M.Cent.	M.Der.	A.Izq.	A.Cent.	A.Der.	Cort.Izq.	Cort.Der.
V-1322(C26-A28)	15 X 55	7.51	-15.90	-----	0.00	15.31	-----	-----	14.48	-5.73
			-----	9.90	7.40	-----	9.46	7.03		

Arm.Superior: 1Ø25(0.28P+3.37=3.65), 1Ø25(0.28P+2.97=3.25), 1Ø25(0.28P+2.57=2.85) -----
Arm.Montaje: 2Ø8(0.10P+7.96+0.09P=8.15)
Arm.Inferior: 2Ø25(0.28P+7.96+0.28P=8.52)
Estribos: 14x1eØ10c/0.14(1.96), 23x1eØ6c/0.22(5.06)

Viga continua 10 --- Grupo de plantas: 13

Viga	Sección	Luz	M.Izq.	M.Cent.	M.Der.	A.Izq.	A.Cent.	A.Der.	Cort.Izq.	Cort.Der.
V-1323(C45-C36)	15 X 55	5.65	-5.60	-----	-5.40	5.13	-----	4.93	7.07	-8.00
			0.80	3.70	1.10	1.26	3.58	1.26		

Arm.Superior: 1Ø16(0.18P+2.22=2.40), 2Ø16(0.18P+2.22=2.40) ----- 1Ø16(2.17+0.18P=2.35), 1Ø16(2.17+0.18P=2.35)
Arm.Montaje: 2Ø8(0.09P+6.41+0.09P=6.59)
Arm.Inferior: 2Ø16(0.18P+6.41+0.18P=6.77)
Estribos: 23x1eØ6c/0.22(4.85)

Viga continua 11 --- Grupo de plantas: 13

Viga	Sección	Luz	M.Izq.	M.Cent.	M.Der.	A.Izq.	A.Cent.	A.Der.	Cort.Izq.	Cort.Der.
V-1324(C27-C13)	15 X 40	4.61	-2.90	-----	-5.40	3.93	-----	6.92	6.07	-14.09
			1.70	4.30	1.40	2.32	5.82	1.96		

Arm.Superior: 1Ø16(0.18P+1.22=1.40), 1Ø16(0.18P+1.22=1.40) ----- 1Ø20(1.55>>), 1Ø20(1.55>>)
Arm.Montaje: 2Ø8(0.13P+4.69>>)
Arm.Inferior: 2Ø16(0.18P+4.87=5.05), 1Ø16(3.05)
Estribos: 5x1eØ6c/0.16(0.80), 11x1eØ6c/0.22(2.48), 8x1eØ10c/0.13(1.04)

V-1325(C13-C2)	15 X 40	3.19	-4.70	-----	-1.50	5.19	-----	2.05	8.04	-3.11
			0.00	1.30	0.40	0.89	1.82	0.89		

Arm.Superior: 1Ø20(<<1.55+1.10=2.65), 1Ø20(<<1.55+1.10=2.65) ----- 1Ø10(0.94+0.11P=1.05), 1Ø10(0.94+0.11P=1.05)
Arm.Montaje: 2Ø8(<<4.82+3.27+0.12P=8.21)
Arm.Inferior: 2Ø12(3.42+0.13P=3.55)
Estribos: 6x1eØ6c/0.14(0.80), 10x1eØ6c/0.22(2.10)

Viga continua 12 --- Grupo de plantas: 13

Viga	Sección	Luz	M.Izq.	M.Cent.	M.Der.	A.Izq.	A.Cent.	A.Der.	Cort.Izq.	Cort.Der.
V-1326(C46-C42)	15 X 40	3.33	-1.40	-----	-0.70	1.88	-----	0.93	3.11	-8.20
			0.60	1.80	1.00	0.89	2.49	1.36		

Arm.Superior: 2Ø10(0.11P+0.94=1.05) -----
Arm.Montaje: 2Ø8(0.11P+3.49+0.11P=3.71)
Arm.Inferior: 2Ø12(0.13P+3.49+0.13P=3.75), 1Ø10(2.00)
Estribos: 15x1eØ6c/0.22(3.13)

Viga continua 13 --- Grupo de plantas: 13

Viga	Sección	Luz	M.Izq.	M.Cent.	M.Der.	A.Izq.	A.Cent.	A.Der.	Cort.Izq.	Cort.Der.
V-1327(A46-A47)	15 X 40	3.10	-0.60	-----	-0.30	0.89	-----	0.89	0.85	-0.51
			-----	0.30	0.10	-----	0.89	0.89		

Arm.Montaje: 2Ø8(0.09P+3.46+0.09P=3.64)
Arm.Inferior: 2Ø10(0.11P+3.46+0.11P=3.68)
Estribos: 13x1eØ6c/0.22(2.70)

Viga continua 14 --- Grupo de plantas: 13

Viga	Sección	Luz	M.Izq.	M.Cent.	M.Der.	A.Izq.	A.Cent.	A.Der.	Cort.Izq.	Cort.Der.
V-1328(-C14)	15 X 40	4.48	-1.90	-----	-6.40	2.58	-----	8.01	5.13	-15.08
			1.60	4.60	1.20	2.23	6.21	1.57		

Arm.Superior: 1Ø12(0.14P+1.06=1.20), 1Ø12(0.14P+1.06=1.20) ----- 1Ø25(2.15>>), 1Ø25(1.15>>)
Arm.Montaje: 2Ø8(0.15P+4.53>>)
Arm.Inferior: 2Ø20(0.22P+4.68=4.90)
Estribos: 13x1eØ6c/0.22(2.90), 12x1eØ10c/0.1(1.20)

V-1329(C14-C3)	15 X 40	3.30	-5.10	-----	-1.60	5.03	-----	2.13	7.26	-3.54
			0.40	1.70	0.60	0.89	2.36	0.89		

Arm.Superior: 1Ø25(<<2.15+1.25=3.40), 1Ø25(<<1.15+0.70=1.85) ----- 1Ø10(0.94+0.11P=1.05), 1Ø10(0.94+0.11P=1.05)
Arm.Montaje: 2Ø8(<<4.68+3.38+0.12P=8.18)
Arm.Inferior: 2Ø12(3.57+0.13P=3.70), 1Ø10(2.00)
Estribos: 5x1eØ6c/0.16(0.80), 10x1eØ6c/0.22(2.10)

Viga continua 15 --- Grupo de plantas: 13

Viga	Sección	Luz	M.Izq.	M.Cent.	M.Der.	A.Izq.	A.Cent.	A.Der.	Cort.Izq.	Cort.Der.
V-1330(C47-C43)	15 X 40	4.19	-2.10	-----	-2.80	2.81	-----	3.68	3.68	-9.57
			0.70	2.80	1.90	0.96	3.84	2.54		

Arm.Superior: 1Ø12(0.13P+1.07=1.20), 1Ø12(0.13P+1.07=1.20) ----- 1Ø16(1.25>>), 1Ø16(1.25>>)
Arm.Montaje: 2Ø8(0.12P+4.27>>)
Arm.Inferior: 2Ø16(0.18P+4.47=4.65)
Estribos: 14x1eØ6c/0.22(2.95), 7x1eØ8c/0.12(0.84)

V-1331(C43-A26)	15 X 40	2.04	0.20	-----	-0.10	-----	-----	0.17	0.00	-5.69
			4.90	4.50	1.30	6.65	6.10	1.72		

Arm.Superior: 1Ø16(<<1.25+0.45=1.70), 1Ø16(<<1.25+0.45=1.70) -----
Arm.Montaje: 2Ø8(<<4.39+2.09+0.09P=6.57)
Arm.Inferior: 2Ø25(2.37+0.28P=2.65)
Estribos: 8x1eØ6c/0.22(1.66)

Viga continua 16 --- Grupo de plantas: 13

Viga	Sección	Luz	M.Izq.	M.Cent.	M.Der.	A.Izq.	A.Cent.	A.Der.	Cort.Izq.	Cort.Der.
V-1332(A44-A45)	15 X 40	3.14	-0.10	-----	-0.80	0.89	-----	1.02	0.45	-0.92
			0.20	0.40	-----	0.89	0.89	-----		

Arm.Superior: ----- 2Ø10(0.94+0.11P=1.05)
Arm.Montaje: 2Ø8(0.09P+3.46+0.09P=3.64)
Arm.Inferior: 2Ø10(0.11P+3.46+0.11P=3.68)
Estribos: 13x1eØ6c/0.22(2.77)

Viga continua 17 --- Grupo de plantas: 13

Viga	Sección	Luz	M.Izq.	M.Cent.	M.Der.	A.Izq.	A.Cent.	A.Der.	Cort.Izq.	Cort.Der.
V-1333(A10-C15)	15 X 40	4.64	-0.80	-----	-4.80	1.05	-----	6.15	3.31	-13.36
			1.30	4.20	1.80	1.81	5.69	2.40		

Arm.Superior: 1Ø10(0.11P+1.09=1.20), 1Ø10(0.11P+1.09=1.20) ----- 1Ø20(1.40>>), 1Ø20(1.40>>)
Arm.Montaje: 2Ø8(0.09P+4.69>>)
Arm.Inferior: 2Ø16(0.18P+4.87=5.05), 1Ø16(3.15)
Estribos: 15x1eØ6c/0.22(3.32), 7x1eØ10c/0.15(1.05)

V-1334(C15-C4)	15 X 40	3.19	-4.10	-----	-1.90	4.47	-----	2.52	7.52	-3.77
			0.20	1.60	0.40	0.89	2.22	0.89		

Arm.Superior: 1Ø20(<<1.40+1.00=2.40), 1Ø20(<<1.40+1.00=2.40) ----- 1Ø10(1.09+0.11P=1.20), 1Ø10(1.09+0.11P=1.20)
Arm.Montaje: 2Ø8(<<4.78+3.27+0.12P=8.17)
Arm.Inferior: 2Ø12(3.42+0.13P=3.55)
Estribos: 5x1eØ6c/0.16(0.80), 10x1eØ6c/0.22(2.10)

Viga continua 18 --- Grupo de plantas: 13

Viga	Sección	Luz	M.Izq.	M.Cent.	M.Der.	A.Izq.	A.Cent.	A.Der.	Cort.Izq.	Cort.Der.
V-1335(C48-C44)	15 X 40	3.33	-1.30	-----	-1.00	1.73	-----	1.33	3.12	-5.75
			0.70	1.90	0.90	0.89	2.51	1.18		

Arm.Superior: 2Ø10(0.11P+0.84=0.95) ----- 2Ø10(0.84+0.11P=0.95)
Arm.Montaje: 2Ø8(0.11P+3.49+0.11P=3.71)
Arm.Inferior: 2Ø12(0.13P+3.49+0.13P=3.75), 1Ø10(2.00)

IF-2026-34355629-GCABA-DGROC

Estribos: 15x1eØ6c/0.22(3.13)

Viga continua 19 --- Grupo de plantas: 13

Viga	Sección	Luz	M.Izq.	M.Cent.	M.Der.	A.Izq.	A.Cent.	A.Der.	Cort.Izq.	Cort.Der.
V-1336(C29-C16)	15 X 55	3.46	-0.40	-----	-2.70	1.26	-----	2.10	3.29	-4.92
			1.30	2.30	0.60	1.26	2.16	1.26		
Arm.Superior: 2Ø10(0.11P+0.89=1.00) ----- 2Ø10(1.25>>)										
Arm.Montaje: 2Ø8(0.09P+3.54>>)										
Arm.Inferior: 2Ø12(0.13P+3.72=3.85)										
Estribos: 14x1eØ6c/0.22(2.96)										
V-1337(C16-C5)	15 X 55	4.34	-2.90	-----	-0.90	2.49	-----	1.26	7.62	-4.54
			1.10	3.80	2.10	1.26	3.59	2.00		
Arm.Superior: 2Ø10(<<1.25+1.30=2.55) ----- 2Ø10(1.04+0.11P=1.15)										
Arm.Montaje: 2Ø8(<<3.63+4.42+0.09P=8.14)										
Arm.Inferior: 2Ø16(4.57+0.18P=4.75)										
Estribos: 18x1eØ6c/0.22(3.84)										

Viga continua 20 --- Grupo de plantas: 13

Viga	Sección	Luz	M.Izq.	M.Cent.	M.Der.	A.Izq.	A.Cent.	A.Der.	Cort.Izq.	Cort.Der.
V-1338(C49-C39)	15 X 55	5.65	-3.60	-----	-6.50	3.29	-----	5.92	5.46	-8.81
			1.30	3.70	0.20	1.26	3.50	1.26		
Arm.Superior: 1Ø16(0.18P+1.92=2.10), 1Ø16(0.18P+1.92=2.10) ----- 1Ø16(2.22+0.18P=2.40), 2Ø16(2.22+0.18P=2.40)										
Arm.Montaje: 2Ø8(0.09P+6.41+0.09P=6.59)										
Arm.Inferior: 2Ø16(0.18P+6.41+0.18P=6.77)										
Estribos: 19x1eØ6c/0.22(4.05), 4x1eØ6c/0.2(0.80)										

- **SOBRE 12° PISO**

Viga continua 1 --- Grupo de plantas: 14

Viga	Sección	Luz	M.Izq.	M.Cent.	M.Der.	A.Izq.	A.Cent.	A.Der.	Cort.Izq.	Cort.Der.
M-1401(A28-)	18 X 55	0.67	0.00	-----	-2.30	1.51	1.51	2.18	0.00	-4.96
			0.00	-0.10	-----	0.04	-----	-----		
Arm.Superior: 2Ø10(0.11P+0.65>>) -----										
Arm.Montaje: 2Ø8(0.09P+0.65>>)										
Arm.Inferior: 2Ø10(0.15P+0.65>>)										
Estribos: 4x1eØ6c/0.18(0.63)										
V-1402(-C1)	18 X 55	3.05	-2.30	-----	-0.20	1.55	-----	1.51	3.34	-4.96
			0.20	1.20	0.50	1.51	1.51	1.51		
Arm.Superior: 2Ø10(<<0.76+0.84=1.60) ----- 1Ø16(0.70>>), 1Ø16(0.70>>)										
Arm.Montaje: 2Ø8(<<3.05>>)										
Arm.Inferior: 2Ø10(<<3.05>>)										
Estribos: 16x1eØ6c/0.18(2.78)										
V-1403(C1-C2)	15 X 55	2.95	-0.20	-----	-4.30	1.26	2.10	3.63	-0.21	-1.91
			0.20	0.00	-----	1.26	-----	-----		
Arm.Superior: 1Ø16(<<2.95>>), 1Ø16(<<2.95>>) -----										
Arm.Montaje: 2Ø8(<<3.80+3.41=7.20)										
Arm.Inferior: 2Ø10(<<3.86+3.15=7.00)										
Estribos: 11x1eØ6c/0.22(2.30)										
V-1404(C2-C3)	15 X 55	6.20	-4.40	-----	-3.30	3.68	-----	2.61	4.04	-3.17
			-----	2.60	0.20	-----	2.48	1.26		
Arm.Superior: 1Ø16(<<3.65+1.80=5.45), 1Ø16(<<3.65+1.80=5.45) ----- 1Ø12(1.55>>), 1Ø12(1.55>>)										
Arm.Montaje: 2Ø8(7.10)										
Arm.Inferior: 2Ø12(6.50), 1Ø10(3.75)										
Estribos: 25x1eØ6c/0.22(5.40)										
V-1405(C3-C4)	15 X 55	6.20	-3.30	-----	-5.50	2.86	-----	4.21	3.05	-3.86
			-----	2.40	-----	-----	2.28	-----		
Arm.Superior: 1Ø12(<<1.55+1.65=3.20), 1Ø12(<<1.55+1.65=3.20) ----- 1Ø20(1.95>>), 1Ø20(1.95>>)										
Arm.Montaje: 2Ø8(7.10)										

IF-2026-34355629-GCABA-DGROC

Arm.Inferior: 2Ø10(6.50), 1Ø10(3.75)
Estribos: 25x1eØ6c/0.22(5.40)

V-1406(C4-C5)	15 X 55	6.00	-5.80	-----	0.00	5.08	-----	0.04	5.08	-2.04	
			-----	4.20	2.90	-----	4.04	2.80			

Arm.Superior: 1Ø20(<<1.95+2.00=3.95), 1Ø20(<<1.95+2.00=3.95) -----
Arm.Montaje: 2Ø8(6.66+0.09P=6.75)
Arm.Inferior: 2Ø16(6.37+0.18P=6.55), 1Ø12(3.60)
Estribos: 25x1eØ6c/0.22(5.40)

Viga continua 2 --- Grupo de plantas: 14

Viga	Sección	Luz	M.Izq.	M.Cent.	M.Der.	A.Izq.	A.Cent.	A.Der.	Cort.Izq.	Cort.Der.
V-1407(A43-A44)	15 X 40	6.20	-0.90	-----	-1.40	1.21	-----	1.96	5.23	-4.20
			0.70	3.50	0.10	1.00	4.68	0.89		

Arm.Superior: 2Ø10(0.11P+1.44=1.55) ----- 2Ø10(1.44+0.11P=1.55)
Arm.Montaje: 2Ø8(0.09P+6.31+0.09P=6.49)
Arm.Inferior: 2Ø16(0.18P+6.31+0.18P=6.67), 1Ø12(3.75)
Estribos: 28x1eØ6c/0.22(6.05)

Viga continua 3 --- Grupo de plantas: 14

Viga	Sección	Luz	M.Izq.	M.Cent.	M.Der.	A.Izq.	A.Cent.	A.Der.	Cort.Izq.	Cort.Der.
V-1408(A45-)	15 X 40	5.60	0.00	-----	-0.80	0.89	-----	1.08	3.21	-5.26
			1.20	2.50	0.40	1.62	3.35	0.89		

Arm.Superior: ----- 2Ø10(1.24>>)
Arm.Montaje: 2Ø8(0.09P+5.66>>)
Arm.Inferior: 2Ø12(0.13P+5.82=5.95), 1Ø12(3.60)
Estribos: 13x1eØ6c/0.22(2.83), 15x1eØ6c/0.18(2.68)

V-1408(-A46)	15 X 40	0.67	-0.80	-----	0.00	1.10	1.08	0.89	2.20	-0.33	
			-----	-0.10	0.00	-----	-----	0.03			

Arm.Superior: 2Ø10(<<1.24+0.65+0.11P=2.00) -----
Arm.Montaje: 2Ø8(<<5.75+0.65+0.09P=6.49)
Arm.Inferior: 2Ø10(0.85+0.15P=1.00)
Estribos: 3x1eØ6c/0.22(0.63)

Viga continua 4 --- Grupo de plantas: 14

Viga	Sección	Luz	M.Izq.	M.Cent.	M.Der.	A.Izq.	A.Cent.	A.Der.	Cort.Izq.	Cort.Der.
V-1410(A58-A59)	15 X 40	1.40	-0.10	-----	-0.30	0.11	0.89	0.89	3.74	-0.87
			0.40	0.40	0.00	0.89	0.89	0.05		

Arm.Montaje: 2Ø8(0.09P+1.51+0.09P=1.69)
Arm.Inferior: 2Ø10(0.14P+1.51+0.14P=1.79)
Estribos: 6x1eØ6c/0.22(1.25)

Viga continua 5 --- Grupo de plantas: 14

Viga	Sección	Luz	M.Izq.	M.Cent.	M.Der.	A.Izq.	A.Cent.	A.Der.	Cort.Izq.	Cort.Der.
V-1411(C26-C27)	15 X 55	6.57	-0.20	-----	-6.50	1.26	-----	5.71	2.70	-6.17
			4.10	6.30	0.40	3.91	6.03	1.26		

Arm.Superior: 2Ø10(0.11P+1.54=1.65) ----- 1Ø20(1.90>>), 1Ø20(1.90>>)
Arm.Montaje: 2Ø8(0.09P+6.66>>)
Arm.Inferior: 2Ø16(0.18P+6.82=7.00), 1Ø16(5.25)
Estribos: 28x1eØ6c/0.22(6.08)

V-1412(C27-A66)	15 X 55	3.53	-6.20	-----	-0.30	4.65	-----	1.26	9.89	-2.77	
			-----	1.30	0.30	-----	1.26	1.26			

Arm.Superior: 1Ø20(<<1.90+1.50=3.40), 1Ø20(<<1.90+1.50=3.40) ----- 2Ø10(0.84+0.11P=0.95)
Arm.Montaje: 2Ø8(<<6.75+3.59+0.09P=10.42)
Arm.Inferior: 2Ø10(3.76+0.14P=3.90), 1Ø10(3.75)
Estribos: 6x1eØ8c/0.17(1.02), 10x1eØ6c/0.22(2.04)

Viga continua 6 --- Grupo de plantas: 14

Viga	Sección	Luz	M.Izq.	M.Cent.	M.Der.	A.Izq.	A.Cent.	A.Der.	Cort.Izq.	Cort.Der.
V-1413(A8-C28)	15 X 40	1.98	-0.10	-----	0.30	0.89	-----	-----	5.56	-0.36
			0.00	4.20	4.40	0.89	5.75	5.67		
Arm.Superior: ----- 1Ø12(0.45>>), 1Ø12(0.45>>)										
Arm.Montaje: 2Ø8(0.09P+2.03>>)										
Arm.Inferior: 2Ø16(0.18P+2.22=2.40), 1Ø16(2.20)										
Estribos: 8x1eØ6c/0.19(1.51)										
V-1414(C28-C29)	15 X 55	4.45	-2.90	-----	-0.10	2.82	-----	0.06	2.62	-1.52
			1.10	2.20	1.50	0.21	2.09	1.43		
Arm.Superior: 1Ø12(<<0.45+1.70=2.15), 1Ø12(<<0.45+1.70=2.15) -----										
Arm.Montaje: 2Ø8(<<2.12+4.63+0.09P=6.84)										
Arm.Inferior: 2Ø12(0.13P+5.01+0.13P=5.27)										
Estribos: 18x1eØ6c/0.22(3.85)										

Viga continua 7 --- Grupo de plantas: 14

Viga	Sección	Luz	M.Izq.	M.Cent.	M.Der.	A.Izq.	A.Cent.	A.Der.	Cort.Izq.	Cort.Der.
V-1415(C36-C37)	15 X 55	4.90	-0.50	-----	-2.80	1.26	-----	2.65	1.66	-2.50
			1.00	1.90	0.60	1.26	1.78	-----		
Arm.Superior: 2Ø10(0.11P+1.19=1.30) ----- 1Ø12(1.65>>), 1Ø12(1.65>>)										
Arm.Montaje: 2Ø8(0.09P+4.98>>)										
Arm.Inferior: 2Ø12(0.13P+5.36+0.13P=5.62)										
Estribos: 20x1eØ6c/0.22(4.40)										
V-1416(C37-A25)	15 X 40	2.17	0.00	-----	0.00	-----	-----	0.02	0.00	-4.21
			3.60	3.30	0.40	4.68	4.50	0.89		
Arm.Superior: 1Ø12(<<1.65+0.50=2.15), 1Ø12(<<1.65+0.50=2.15) -----										
Arm.Montaje: 2Ø8(<<5.07+2.23+0.09P=7.39)										
Arm.Inferior: 2Ø16(2.42+0.18P=2.60), 1Ø12(2.40)										
Estribos: 8x1eØ6c/0.22(1.70)										

Viga continua 8 --- Grupo de plantas: 14

Viga	Sección	Luz	M.Izq.	M.Cent.	M.Der.	A.Izq.	A.Cent.	A.Der.	Cort.Izq.	Cort.Der.
V-1417(A24-C38)	15 X 40	1.98	-0.10	-----	-0.10	0.89	-----	-----	4.97	-0.19
			0.10	4.40	4.50	0.89	5.93	5.78		
Arm.Superior: ----- 1Ø16(0.45>>), 1Ø16(0.45>>)										
Arm.Montaje: 2Ø8(0.09P+2.04>>)										
Arm.Inferior: 2Ø16(0.18P+2.22=2.40), 1Ø16(2.20)										
Estribos: 7x1eØ6c/0.22(1.51)										
V-1418(C38-C39)	15 X 55	5.09	-3.80	-----	-0.40	3.68	-----	1.26	2.87	-1.45
			0.60	1.80	1.10	-----	1.70	1.26		
Arm.Superior: 1Ø16(<<0.45+1.95=2.40), 1Ø16(<<0.45+1.95=2.40) ----- 2Ø10(1.24+0.11P=1.35)										
Arm.Montaje: 2Ø8(<<2.13+5.18+0.09P=7.39)										
Arm.Inferior: 2Ø12(0.13P+5.55+0.13P=5.81)										
Estribos: 21x1eØ6c/0.22(4.60)										

Viga continua 9 --- Grupo de plantas: 14

Viga	Sección	Luz	M.Izq.	M.Cent.	M.Der.	A.Izq.	A.Cent.	A.Der.	Cort.Izq.	Cort.Der.
V-1419(C42-A27)	15 X 40	5.90	-3.20	-----	-1.50	4.05	-----	2.06	5.08	-1.79
			-----	1.80	0.60	-----	2.47	0.89		
Arm.Superior: 1Ø16(0.18P+1.77=1.95), 1Ø16(0.18P+1.77=1.95) ----- 2Ø10(1.30>>)										
Arm.Montaje: 2Ø8(0.09P+6.71=6.80)										
Arm.Inferior: 2Ø12(0.13P+6.42=6.55), 1Ø10(3.55)										
Estribos: 25x1eØ6c/0.22(5.48)										
V-1420(A27-C44)	15 X 40	5.90	-1.50	-----	-2.90	2.09	-----	3.73	1.75	-3.98
			0.50	1.60	-----	0.89	2.22	-----		
Arm.Superior: 2Ø10(<<1.30+1.30=2.60) ----- 1Ø16(1.82+0.18P=2.00), 1Ø16(1.82+0.18P=2.00)										
Arm.Montaje: 2Ø8(6.71+0.09P=6.80)										
Arm.Inferior: 2Ø12(6.42+0.13P=6.55)										
Estribos: 25x1eØ6c/0.22(5.48)										

Viga continua 10 --- Grupo de plantas: 14

Viga	Sección	Luz	M.Izq.	M.Cent.	M.Der.	A.Izq.	A.Cent.	A.Der.	Cort.Izq.	Cort.Der.
V-1421(C45-C46)	15 X 55	5.10	-0.40	-----	-4.20	1.26	-----	3.25	1.58	-3.54
			1.20	2.00	-----	1.26	1.95	-----		
Arm.Superior: 2Ø10(0.11P+1.24=1.35) ----- 1Ø16(1.70>>), 1Ø16(1.70>>)										
Arm.Montaje: 2Ø8(0.09P+5.18>>)										
Arm.Inferior: 2Ø12(0.13P+5.37=5.50)										
Estribos: 21x1eØ6c/0.22(4.60)										
V-1422(C46-C47)	15 X 55	6.20	-4.20	-----	-3.00	3.58	-----	2.51	3.60	-3.22
			-----	2.40	0.20	-----	2.30	1.26		
Arm.Superior: 1Ø16(<<1.70+1.80=3.50), 1Ø16(<<1.70+1.80=3.50) ----- 2Ø10(1.55>>)										
Arm.Montaje: 2Ø8(<<5.27+6.69=11.95)										
Arm.Inferior: 2Ø10(6.50), 1Ø10(3.75)										
Estribos: 25x1eØ6c/0.22(5.40)										
V-1423(C47-C48)	15 X 55	6.20	-3.00	-----	-4.30	2.40	-----	3.72	3.26	-3.71
			0.30	2.40	-----	1.26	2.26	-----		
Arm.Superior: 2Ø10(<<1.55+1.50=3.05) ----- 1Ø16(1.90>>), 1Ø16(1.90>>)										
Arm.Montaje: 2Ø8(6.69>>)										
Arm.Inferior: 2Ø12(6.40>>)										
Estribos: 25x1eØ6c/0.22(5.40)										
V-1424(C48-C49)	15 X 55	5.09	-4.20	-----	-0.50	3.27	-----	1.26	3.59	-1.56
			-----	2.00	1.10	-----	1.91	1.26		
Arm.Superior: 1Ø16(<<1.90+1.70=3.60), 1Ø16(<<1.90+1.70=3.60) ----- 2Ø10(1.24+0.11P=1.35)										
Arm.Montaje: 2Ø8(<<6.69+5.18+0.09P=11.95)										
Arm.Inferior: 2Ø12(<<6.40+5.18+0.13P=11.70)										
Estribos: 21x1eØ6c/0.22(4.60)										

Viga continua 11 --- Grupo de plantas: 14

Viga	Sección	Luz	M.Izq.	M.Cent.	M.Der.	A.Izq.	A.Cent.	A.Der.	Cort.Izq.	Cort.Der.
V-1425(C26-A28)	15 X 55	7.51	-8.00	-----	0.00	7.39	-----	-----	8.19	-4.13
			1.40	9.00	6.10	1.31	8.66	5.87		
Arm.Superior: 1Ø25(0.28P+2.82=3.10), 1Ø25(0.28P+1.92=2.20) -----										
Arm.Montaje: 2Ø8(0.09P+7.96+0.09P=8.14)										
Arm.Inferior: 2Ø25(0.28P+7.96+0.28P=8.52)										
Estribos: 7x1eØ6c/0.16(1.12), 27x1eØ6c/0.22(5.90)										

Viga continua 12 --- Grupo de plantas: 14

Viga	Sección	Luz	M.Izq.	M.Cent.	M.Der.	A.Izq.	A.Cent.	A.Der.	Cort.Izq.	Cort.Der.
V-1426(C45-C36)	15 X 55	5.65	-3.20	-----	-3.00	2.89	-----	2.72	6.67	-5.92
			1.70	4.70	1.70	1.65	4.46	1.65		
Arm.Superior: 1Ø12(0.13P+1.82=1.95), 1Ø12(0.13P+1.82=1.95) ----- 1Ø12(1.77+0.13P=1.90), 1Ø12(1.77+0.13P=1.90)										
Arm.Montaje: 2Ø8(0.09P+6.41+0.09P=6.59)										
Arm.Inferior: 2Ø16(0.18P+6.41+0.18P=6.77), 1Ø12(3.40)										
Estribos: 23x1eØ6c/0.22(4.85)										

Viga continua 13 --- Grupo de plantas: 14

Viga	Sección	Luz	M.Izq.	M.Cent.	M.Der.	A.Izq.	A.Cent.	A.Der.	Cort.Izq.	Cort.Der.
V-1427(C27-C13)	15 X 40	4.61	-1.00	-----	-3.80	1.31	-----	4.66	2.61	-8.48
			1.30	3.40	1.30	1.72	4.55	1.78		
Arm.Superior: 1Ø10(0.11P+1.14=1.25), 1Ø10(0.11P+1.14=1.25) ----- 1Ø16(1.30>>), 1Ø16(1.30>>)										
Arm.Montaje: 2Ø8(0.09P+4.69>>)										
Arm.Inferior: 2Ø16(0.18P+4.87=5.05), 1Ø12(2.80)										
Estribos: 16x1eØ6c/0.22(3.52), 5x1eØ8c/0.16(0.80)										
V-1428(C13-C2)	15 X 40	3.19	-3.70	-----	-0.20	4.27	-----	0.89	6.70	-1.37
			-----	1.50	0.80	-----	1.98	1.05		
Arm.Superior: 1Ø16(<<1.30+1.15=2.45), 1Ø16(<<1.30+1.15=2.45) -----										
Arm.Montaje: 2Ø8(<<4.78+3.27+0.09P=8.14)										
Arm.Inferior: 2Ø12(3.42+0.13P=3.55)										
Estribos: 6x1eØ6c/0.15(0.80), 10x1eØ6c/0.22(2.10)										

Viga continua 14 --- Grupo de plantas: 14

Viga	Sección	Luz	M.Izq.	M.Cent.	M.Der.	A.Izq.	A.Cent.	A.Der.	Cort.Izq.	Cort.Der.
V-1429(C37-)	15 X140	3.73	-17.30	-----	-6.50	5.99	3.48	3.48	10.96	-2.51
			-----	-0.40	-----	-----	-----	-----		

Arm.Superior: 1Ø16(0.18P+3.79+0.18P=4.15), 2Ø16(0.18P+3.79+0.18P=4.15) -----
Arm.Montaje: 2Ø8(0.14P+3.79+0.12P=4.05)
Arm.Piel: 4Ø8(0.09P+3.79+0.09P=3.97), 4Ø8(0.09P+3.79+0.09P=3.97)
Arm.Inferior: 2Ø12(0.24P+3.79+0.24P=4.27), 1Ø10(3.79+0.15P=3.94)
Estribos: 19x1eØ8c/0.2(3.61)

Viga continua 15 --- Grupo de plantas: 14

Viga	Sección	Luz	M.Izq.	M.Cent.	M.Der.	A.Izq.	A.Cent.	A.Der.	Cort.Izq.	Cort.Der.
V-1430(C46-C42)	15 X 40	3.33	-0.30	-----	-0.40	0.89	-----	0.89	1.77	-2.35
			0.90	1.80	0.90	1.19	2.45	1.26		

Arm.Montaje: 2Ø8(0.09P+3.49+0.09P=3.67)
Arm.Inferior: 2Ø12(0.13P+3.49+0.13P=3.75), 1Ø10(2.00)
Estribos: 15x1eØ6c/0.22(3.13)

Viga continua 16 --- Grupo de plantas: 14

Viga	Sección	Luz	M.Izq.	M.Cent.	M.Der.	A.Izq.	A.Cent.	A.Der.	Cort.Izq.	Cort.Der.
V-1431(A53-A52)	15 X 40	3.10	-0.50	-----	-0.30	0.89	-----	0.89	0.89	-0.79
			-----	0.20	0.00	-----	0.89	0.89		

Arm.Montaje: 2Ø8(0.09P+3.46+0.09P=3.64)
Arm.Inferior: 2Ø10(0.11P+3.46+0.11P=3.68)
Estribos: 13x1eØ6c/0.22(2.70)

Viga continua 17 --- Grupo de plantas: 14

Viga	Sección	Luz	M.Izq.	M.Cent.	M.Der.	A.Izq.	A.Cent.	A.Der.	Cort.Izq.	Cort.Der.
V-1432(A60-C14)	15 X 40	4.48	0.00	-----	-4.20	-----	-----	5.20	2.98	-8.52
			2.70	5.00	1.20	3.66	6.78	1.65		

Arm.Superior: ----- 1Ø20(1.40>>), 1Ø20(1.40>>)
Arm.Montaje: 2Ø8(0.09P+4.53>>)
Arm.Inferior: 2Ø25(0.28P+4.72=5.00)
Estribos: 15x1eØ6c/0.22(3.30), 6x1eØ8c/0.15(0.80)

Viga	Sección	Luz	M.Izq.	M.Cent.	M.Der.	A.Izq.	A.Cent.	A.Der.	Cort.Izq.	Cort.Der.
V-1433(C14-C3)	15 X 40	3.30	-3.70	-----	-0.20	3.80	-----	0.89	3.13	-1.21
			-----	1.30	0.70	-----	1.70	1.01		

Arm.Superior: 1Ø20(<<1.40+1.25=2.65), 1Ø20(<<1.40+1.25=2.65) -----
Arm.Montaje: 2Ø8(<<4.62+3.38+0.09P=8.09)
Arm.Inferior: 2Ø12(3.57+0.13P=3.70)
Estribos: 14x1eØ6c/0.22(2.90)

Viga continua 18 --- Grupo de plantas: 14

Viga	Sección	Luz	M.Izq.	M.Cent.	M.Der.	A.Izq.	A.Cent.	A.Der.	Cort.Izq.	Cort.Der.
V-1434(C47-C43)	15 X 40	4.19	-0.50	-----	-1.00	0.89	-----	1.30	2.74	-6.71
			1.60	3.10	2.10	2.19	4.16	2.78		

Arm.Superior: ----- 2Ø10(0.95>>)
Arm.Montaje: 2Ø8(0.09P+4.27>>)
Arm.Inferior: 2Ø16(0.18P+4.42=4.60), 1Ø12(2.55)
Estribos: 14x1eØ6c/0.22(2.99), 5x1eØ6c/0.17(0.80)

Viga	Sección	Luz	M.Izq.	M.Cent.	M.Der.	A.Izq.	A.Cent.	A.Der.	Cort.Izq.	Cort.Der.
V-1435(C43-A26)	15 X 40	2.04	-0.50	-----	-0.10	0.42	-----	0.18	1.17	-5.85
			1.30	1.30	0.60	1.76	1.73	0.89		

Arm.Superior: 2Ø10(<<0.95+0.45=1.40) -----
Arm.Montaje: 2Ø8(<<4.36+2.09+0.09P=6.54)
Arm.Inferior: 2Ø12(2.27+0.13P=2.40)
Estribos: 8x1eØ6c/0.22(1.66)

Viga continua 19 --- Grupo de plantas: 14

Viga	Sección	Luz	M.Izq.	M.Cent.	M.Der.	A.Izq.	A.Cent.	A.Der.	Cort.Izq.	Cort.Der.
V-1436(A48-A47)	15 X 40	1.69	0.00	-----	0.00	-----	-----	-----	3.14	-3.85

IF-2026-34355629-GCABA-DGROC

			1.10	1.60	1.10	1.45	2.20	1.54	

Arm.Montaje: 2Ø8(0.09P+1.80+0.09P=1.98)
Arm.Inferior: 2Ø12(0.13P+1.80+0.13P=2.06)
Estribos: 7x1eØ6c/0.22(1.54)

Viga continua 20 --- Grupo de plantas: 14

Viga	Sección	Luz	M.Izq.	M.Cent.	M.Der.	A.Izq.	A.Cent.	A.Der.	Cort.Izq.	Cort.Der.
V-1437(A50-A51)	15 X 40	3.14	-0.50	-----	-0.80	0.89	0.89	1.11	0.78	-1.03
			0.00	0.10	-----	0.89	0.89	-----		

Arm.Superior: ----- 2Ø10(0.94+0.11P=1.05)
Arm.Montaje: 2Ø8(0.09P+3.46+0.09P=3.64)
Arm.Inferior: 2Ø10(0.11P+3.46+0.11P=3.68)
Estribos: 13x1eØ6c/0.22(2.77)

Viga continua 21 --- Grupo de plantas: 14

Viga	Sección	Luz	M.Izq.	M.Cent.	M.Der.	A.Izq.	A.Cent.	A.Der.	Cort.Izq.	Cort.Der.
V-1438(A10-C15)	15 X 40	4.64	-0.70	-----	-3.20	1.01	-----	3.96	2.51	-7.96
			0.80	3.60	1.80	1.07	4.83	2.50		

Arm.Superior: 2Ø10(0.11P+1.09=1.20) ----- 1Ø16(1.15>>), 1Ø16(1.15>>)
Arm.Montaje: 2Ø8(0.09P+4.69>>)
Arm.Inferior: 2Ø16(0.18P+4.87=5.05), 1Ø12(2.95)
Estribos: 16x1eØ6c/0.22(3.57), 8x1eØ6c/0.1(0.80)

V-1439(C15-C4)	15 X 40	3.19	-3.10	-----	-0.20	3.52	-----	0.89	5.01	-1.42
			0.00	1.60	0.80	0.89	2.12	1.07		

Arm.Superior: 1Ø16(<<1.15+1.05=2.20), 1Ø16(<<1.15+1.05=2.20) -----
Arm.Montaje: 2Ø8(<<4.78+3.27+0.09P=8.14)
Arm.Inferior: 2Ø12(3.42+0.13P=3.55)
Estribos: 14x1eØ6c/0.22(2.90)

Viga continua 22 --- Grupo de plantas: 14

Viga	Sección	Luz	M.Izq.	M.Cent.	M.Der.	A.Izq.	A.Cent.	A.Der.	Cort.Izq.	Cort.Der.
V-1440(C48-C44)	15 X 40	3.33	-0.20	-----	-0.20	0.89	-----	0.89	1.60	-1.63
			0.90	1.90	1.10	1.25	2.53	1.45		

Arm.Montaje: 2Ø8(0.09P+3.49+0.09P=3.67)
Arm.Inferior: 2Ø12(0.13P+3.49+0.13P=3.75), 1Ø10(2.05)
Estribos: 15x1eØ6c/0.22(3.13)

Viga continua 23 --- Grupo de plantas: 14

Viga	Sección	Luz	M.Izq.	M.Cent.	M.Der.	A.Izq.	A.Cent.	A.Der.	Cort.Izq.	Cort.Der.
V-1441(C38-C28)	15 X140	3.58	-2.50	-----	-6.40	3.36	3.36	3.36	3.99	-6.04
			3.90	3.30	0.90	3.36	3.36	3.36		

Arm.Superior: 1Ø10(0.11P+1.29=1.40), 1Ø10(0.11P+1.29=1.40) ----- 1Ø10(1.74+0.11P=1.85), 1Ø10(1.74+0.11P=1.85)
Arm.Montaje: 2Ø12(0.15P+3.74+0.15P=4.04)
Arm.Piel: 4Ø8(0.09P+3.74+0.09P=3.92), 4Ø8(0.09P+3.74+0.09P=3.92)
Arm.Inferior: 2Ø12(0.15P+3.74+0.15P=4.04), 1Ø12(3.74)
Estribos: 17x1eØ8c/0.2(3.38)

Viga continua 24 --- Grupo de plantas: 14

Viga	Sección	Luz	M.Izq.	M.Cent.	M.Der.	A.Izq.	A.Cent.	A.Der.	Cort.Izq.	Cort.Der.
V-1442(C29-C16)	15 X 55	3.46	0.00	-----	-1.50	-----	-----	1.26	0.86	-3.58
			1.10	1.80	0.50	1.26	1.73	1.26		

Arm.Superior: ----- 2Ø10(0.85>>)
Arm.Montaje: 2Ø8(0.09P+3.54>>)
Arm.Inferior: 2Ø12(0.14P+3.54>>)
Estribos: 14x1eØ6c/0.22(2.96)

V-1443(C16-C5)	15 X 55	4.34	-1.50	-----	0.10	1.26	-----	-----	4.15	-1.64
			1.20	3.30	2.00	1.26	3.16	1.92		

Arm.Superior: 2Ø10(<<0.85+1.10=1.95) -----

IF-2026-34355629-GCABA-DGROC

Arm.Montaje: 2Ø8(<<3.63+4.42+0.09P=8.14)
Arm.Inferior: 2Ø12(<<3.68+4.42+0.14P=8.24), 1Ø12(3.60)
Estribos: 18x1eØ6c/0.22(3.84)

Viga continua 25 --- Grupo de plantas: 14

Viga	Sección	Luz	M.Izq.	M.Cent.	M.Der.	A.Izq.	A.Cent.	A.Der.	Cort.Izq.	Cort.Der.
V-1444(C49-C39)	15 X 55	5.65	-2.60	-----	-3.30	2.34	-----	3.00	6.42	-6.12
			1.90	4.70	1.40	1.82	4.52	1.30		

Arm.Superior: 2Ø10(0.11P+1.69=1.80) ----- 1Ø12(1.87+0.13P=2.00), 1Ø12(1.87+0.13P=2.00)
Arm.Montaje: 2Ø8(0.09P+6.41+0.09P=6.59)
Arm.Inferior: 2Ø16(0.18P+6.41+0.18P=6.77), 1Ø12(3.40)
Estribos: 23x1eØ6c/0.22(4.85)

• SALA DE MÁQUINAS (Bloque A)

Viga continua 1 --- Grupo de plantas: 14

Viga	Sección	Luz	M.Izq.	M.Cent.	M.Der.	A.Izq.	A.Cent.	A.Der.	Cort.Izq.	Cort.Der.
M-SM01(A75-A68)	15 X 40	2.54	0.00	-----	-2.40	-----	0.89	3.29	0.55	-2.28
			0.30	0.40	-----	0.89	0.89	-----		

Arm.Superior: ----- 1Ø12(1.10+0.15P=1.25), 1Ø12(1.10+0.15P=1.25)
Arm.Montaje: 2Ø10(2.61+0.17P=2.78)
Arm.Inferior: 2Ø10(0.14P+2.61+0.14P=2.89)
Estribos: 11x1eØ6c/0.22(2.43)

Viga continua 2 --- Grupo de plantas: 14

Viga	Sección	Luz	M.Izq.	M.Cent.	M.Der.	A.Izq.	A.Cent.	A.Der.	Cort.Izq.	Cort.Der.
V-SM02(A66-A67)	15 X 40	1.47	0.00	-----	0.00	-----	-----	0.01	0.45	-0.50
			0.10	0.20	0.10	0.89	0.89	0.89		

Arm.Montaje: 2Ø8(1.51+0.09P=1.60)
Arm.Inferior: 2Ø10(0.11P+1.51+0.11P=1.73)
Estribos: 7x1eØ6c/0.22(1.40)

Viga continua 3 --- Grupo de plantas: 14

Viga	Sección	Luz	M.Izq.	M.Cent.	M.Der.	A.Izq.	A.Cent.	A.Der.	Cort.Izq.	Cort.Der.
M-SM03(A69-C28)	15 X 40	2.02	-3.90	-----	1.10	5.32	0.89	-----	5.80	-0.00
			-----	4.70	5.00	-----	6.42	6.51		

Arm.Superior: 2Ø12(0.17P+0.98=1.15) -----
Arm.Montaje: 3Ø12(0.22P+2.23=2.45)
Arm.Inferior: 2Ø25(0.28P+2.41+0.28P=2.97)
Estribos: 11x1eØ6c/0.15(1.58)

Viga continua 4 --- Grupo de plantas: 14

Viga	Sección	Luz	M.Izq.	M.Cent.	M.Der.	A.Izq.	A.Cent.	A.Der.	Cort.Izq.	Cort.Der.
M-SM04(C37-T4a)	15 X 40	2.30	1.20	-----	-6.20	-----	1.94	8.38	0.00	-9.22
			5.20	4.70	-----	6.85	6.42	-----		

Arm.Montaje: 2Ø25(2.77+0.28P=3.05)
Arm.Inferior: 2Ø25(0.28P+2.86+0.28P=3.42)
Estribos: 13x1eØ8c/0.14(1.70)

Viga continua 5 --- Grupo de plantas: 14

Viga	Sección	Luz	M.Izq.	M.Cent.	M.Der.	A.Izq.	A.Cent.	A.Der.	Cort.Izq.	Cort.Der.
M-SM05(T4b-C38)	15 X 40	2.11	-6.50	-----	1.60	8.85	2.19	-----	10.27	-0.00
			-----	5.70	6.00	-----	7.68	7.87		

Arm.Montaje: 2Ø25(0.28P+2.57=2.85)

IF-2026-34355629-GCABA-DGROC

Arm.Inferior: 2Ø25(0.28P+2.66+0.28P=3.22)
Estribos: 14x1eØ8c/0.11(1.51)

Viga continua 6 --- Grupo de plantas: 14

Viga	Sección	Luz	M.Izq.	M.Cent.	M.Der.	A.Izq.	A.Cent.	A.Der.	Cort.Izq.	Cort.Der.
V-SM06(A62-A63)	15 X 40	3.10	-2.30	-----	-2.20	3.18	-----	2.93	7.32	-8.38
			0.20	1.50	0.20	0.89	2.00	0.89		

Arm.Superior: 1Ø12(0.13P+1.37=1.50), 1Ø12(0.13P+1.37=1.50) ----- 1Ø12(1.27+0.13P=1.40), 1Ø12(1.27+0.13P=1.40)
Arm.Montaje: 2Ø8(0.09P+3.46+0.09P=3.64)
Arm.Inferior: 2Ø12(0.13P+3.46+0.13P=3.72)
Estribos: 6x1eØ6c/0.15(0.80), 5x1eØ6c/0.22(1.10), 4x1eØ6c/0.21(0.80)

Viga continua 7 --- Grupo de plantas: 14

Viga	Sección	Luz	M.Izq.	M.Cent.	M.Der.	A.Izq.	A.Cent.	A.Der.	Cort.Izq.	Cort.Der.
V-SM07(A64-A65)	15 X 40	3.14	-1.60	-----	-2.20	2.16	-----	2.91	4.61	-8.55
			0.30	1.40	0.00	0.89	1.83	0.89		

Arm.Superior: 2Ø10(0.11P+1.09=1.20) ----- 1Ø12(1.27+0.13P=1.40), 1Ø12(1.27+0.13P=1.40)
Arm.Montaje: 2Ø8(0.09P+3.46+0.09P=3.64)
Arm.Inferior: 2Ø12(0.13P+3.46+0.13P=3.72)
Estribos: 9x1eØ6c/0.22(1.97), 4x1eØ6c/0.2(0.80)

- **SOBRE SALA DE MÁQUINAS (Bloque A)**

Viga continua 1 --- Grupo de plantas: 15

Viga	Sección	Luz	M.Izq.	M.Cent.	M.Der.	A.Izq.	A.Cent.	A.Der.	Cort.Izq.	Cort.Der.
M-1501(A12-A13)	15 X 40	2.65	-0.10	-----	-0.90	0.89	0.93	1.23	1.96	-1.42
			0.00	0.00	0.00	0.01	-----	-----		

Arm.Montaje: 2Ø10(0.11P+2.61+0.11P=2.83)
Arm.Inferior: 2Ø10(0.12P+2.61+0.12P=2.85)
Estribos: 12x1eØ6c/0.22(2.61)

Viga continua 2 --- Grupo de plantas: 15

Viga	Sección	Luz	M.Izq.	M.Cent.	M.Der.	A.Izq.	A.Cent.	A.Der.	Cort.Izq.	Cort.Der.
V-1502(A16-A17)	15 X 40	1.80	-0.60	-----	0.00	0.89	0.89	0.89	0.99	-1.88
			-----	-0.10	0.00	-----	-----	0.01		

Arm.Montaje: 2Ø8(0.09P+1.76+0.09P=1.94)
Arm.Inferior: 2Ø10(0.13P+1.76+0.13P=2.02)
Estribos: 9x1eØ6c/0.22(1.77)

Viga continua 3 --- Grupo de plantas: 15

Viga	Sección	Luz	M.Izq.	M.Cent.	M.Der.	A.Izq.	A.Cent.	A.Der.	Cort.Izq.	Cort.Der.
M-1503(A14-A15)	15 X 40	4.01	0.00	-----	-0.20	0.89	-----	0.89	1.58	-1.25
			0.80	1.40	0.60	1.08	1.90	0.89		

Arm.Montaje: 2Ø8(0.09P+4.11+0.09P=4.29)
Arm.Inferior: 2Ø12(0.13P+4.11+0.13P=4.37)
Estribos: 18x1eØ6c/0.22(3.86)

Viga continua 4 --- Grupo de plantas: 15

Viga	Sección	Luz	M.Izq.	M.Cent.	M.Der.	A.Izq.	A.Cent.	A.Der.	Cort.Izq.	Cort.Der.
M-1504(A6-A1)	15 X 40	2.77	0.00	-----	-5.50	1.14	3.72	7.51	0.00	-4.20
			0.00	-0.30	-----	0.01	-----	-----		

Arm.Superior: ----- 3Ø16(1.77+0.18P=1.95)
Arm.Montaje: 3Ø12(0.14P+2.93+0.13P=3.20)

Arm.Inferior: 2Ø10(0.14P+2.93+0.14P=3.21)
Estribos: 12x1eØ6c/0.22(2.56)

Viga continua 5 --- Grupo de plantas: 15

Viga	Sección	Luz	M.Izq.	M.Cent.	M.Der.	A.Izq.	A.Cent.	A.Der.	Cort.Izq.	Cort.Der.
M-1505(A3-A8)	15 X 40	1.93	-2.70	-----	0.00	3.61	1.99	0.89	3.01	-0.00
			-----	-0.20	0.00	-----	-----	0.01		

Arm.Superior: 1Ø10(0.11P+1.24=1.35), 1Ø10(0.11P+1.24=1.35) -----
Arm.Montaje: 2Ø12(0.13P+2.09+0.13P=2.35)
Arm.Inferior: 2Ø10(0.14P+2.09+0.14P=2.37)
Estribos: 8x1eØ6c/0.22(1.71)

Viga continua 6 --- Grupo de plantas: 15

Viga	Sección	Luz	M.Izq.	M.Cent.	M.Der.	A.Izq.	A.Cent.	A.Der.	Cort.Izq.	Cort.Der.
V-1506(A6-A12)	15 X 40	3.63	0.00	-----	0.00	-----	-----	-----	0.83	-0.43
			0.60	1.00	0.60	0.89	1.42	0.89		

Arm.Montaje: 2Ø8(0.09P+3.74=3.83)
Arm.Inferior: 2Ø10(0.11P+3.74+0.11P=3.96)
Estribos: 16x1eØ6c/0.22(3.48)

Viga continua 7 --- Grupo de plantas: 15

Viga	Sección	Luz	M.Izq.	M.Cent.	M.Der.	A.Izq.	A.Cent.	A.Der.	Cort.Izq.	Cort.Der.
V-1507(A8-A17)	15 X 40	3.63	0.00	-----	0.00	-----	-----	-----	0.89	-0.55
			0.80	1.20	0.60	1.02	1.65	0.89		

Arm.Montaje: 2Ø8(0.09P+3.74+0.09P=3.92)
Arm.Inferior: 2Ø12(0.13P+3.74+0.13P=4.00)
Estribos: 16x1eØ6c/0.22(3.48)

3.3. COLUMNAS



Ing. Mariano Travaglia & Asociados

ESTUDIO

IF-2026-34355629-GCABA-DGROC

3.3.1. SOLICITACIONES Y ARMADURAS

Referencias:
H: Altura libre del tramo de columna sin arriostramiento intermedio.
Hpx: Longitud de pandeo del tramo de columna en dirección 'X'.
Hpy: Longitud de pandeo del tramo de columna en dirección 'Y'.
Pésimos: Esfuerzos pésimos (mayorados), correspondientes a la peor combinación que produce las mayores tensiones y/o deformaciones. Incluye la amplificación de esfuerzos debidos a los efectos de segundo orden y excentricidad adicional por pandeo.
Referencia: Esfuerzos pésimos (mayorados), correspondientes a la peor combinación que produce las mayores tensiones y/o deformaciones. Incluye la amplificación de esfuerzos debidos a los efectos de segundo orden (no incluye pandeo).

Col.	Planta	Dim. (cm)	Armado			μ (%)	Estribos	H (m)	Hpx (m)	Hpy (m)	Pésimos			Referencia		
											N (t)	Mx (t·m)	My (t·m)	N (t)	Mx (t·m)	My (t·m)
C1	s12°	50x30	4Ø16	+4Ø12		0.84	Ø6c/15 cm	3.95	3.95	3.95	7.16	0.97	1.79	7.16	0.82	1.44
	s11°	50x30	4Ø16	+4Ø12		0.84	Ø6c/15 cm	2.25	2.25	2.25	23.56	1.69	2.26	23.56	1.51	2.00
	s10°	50x30	4Ø16	+4Ø12		0.84	Ø6c/15 cm	2.25	2.25	2.25	42.48	1.61	2.36	42.48	1.29	1.98
	s9°	50x30	4Ø16	+4Ø12		0.84	Ø6c/15 cm	2.25	2.25	2.25	59.73	1.78	2.48	59.73	1.33	1.99
	s8°	50x30	4Ø16	+4Ø12		0.84	Ø6c/15 cm	2.25	2.25	2.25	81.55	1.90	1.88	81.55	1.29	1.27
	s7°	50x30	4Ø16	+4Ø12		0.84	Ø6c/15 cm	2.25	2.25	2.25	108.60	2.24	2.08	108.60	1.42	1.27
	s6°	50x30	4Ø16	+4Ø12		0.84	Ø6c/15 cm	2.25	2.25	2.25	135.16	2.42	2.45	135.16	1.40	1.44
	s5°	50x30	4Ø16	+4Ø12		0.84	Ø6c/15 cm	2.25	2.25	2.25	159.40	2.72	2.58	159.40	1.52	1.38
	s4°	50x35	4Ø20	+4Ø16	+2Ø16	1.41	Ø6c/20 cm	2.25	2.25	2.25	189.63	2.65	2.39	189.63	1.22	0.96
	s3°	50x35	4Ø20	+4Ø16	+2Ø16	1.41	Ø6c/20 cm	2.25	2.25	2.25	216.34	2.77	3.10	216.34	1.14	1.48
	s2°	50x40	4Ø20	+4Ø16	+2Ø16	1.23	Ø6c/20 cm	2.25	2.25	2.25	243.72	2.58	3.73	243.72	0.75	1.90
	s1°	50x40	4Ø25	+4Ø20	+2Ø20	1.92	Ø8c/25 cm	2.25	2.25	2.25	275.86	3.16	4.51	275.86	1.09	2.44
	sPB	50x40	4Ø25	+4Ø25	+2Ø25	2.45	Ø8c/30 cm	2.85	2.85	2.85	296.75	3.78	4.33	296.75	0.96	1.51
	sSS	50x40	4Ø25	+4Ø20	+2Ø25	2.10	Ø8c/25 cm	0.25	0.25	0.25	298.17	3.15	3.14	298.17	0.32	0.31
C2	s12°	80x20	4Ø12	+8Ø12		0.85	Ø6c/15 cm	3.95	3.95	3.95	10.01	0.56	1.01	10.01	0.43	0.45
	s11°	80x20	4Ø12	+8Ø12		0.85	Ø6c/15 cm	2.25	2.25	2.25	21.02	0.59	1.46	21.02	0.43	0.99
	s10°	80x20	4Ø12	+8Ø12		0.85	Ø6c/15 cm	2.25	2.25	2.25	33.59	0.90	1.61	33.59	0.65	0.98
	s9°	80x20	4Ø12	+8Ø12		0.85	Ø6c/15 cm	2.25	2.25	2.25	45.57	1.04	1.68	45.57	0.70	0.90
	s8°	80x20	4Ø12	+8Ø12		0.85	Ø6c/15 cm	2.25	2.25	2.25	65.20	1.95	1.48	65.20	1.46	0.54
	s7°	80x20	4Ø12	+8Ø12		0.85	Ø6c/15 cm	2.25	2.25	2.25	83.97	1.33	1.70	83.97	0.70	0.54
	s6°	80x20	4Ø12	+8Ø12		0.85	Ø6c/15 cm	2.25	2.25	2.25	102.85	1.42	1.89	102.85	0.64	0.51
	s5°	80x20	4Ø12	+8Ø12		0.85	Ø6c/15 cm	2.25	2.25	2.25	121.29	1.51	2.01	121.29	0.60	0.43
	s4°	80x20	4Ø12	+8Ø12		0.85	Ø6c/15 cm	2.25	2.25	2.25	139.40	2.14	2.10	139.40	1.09	0.33
	s3°	80x20	4Ø12	+8Ø12		0.85	Ø6c/15 cm	2.25	2.25	2.25	156.51	1.94	2.63	156.51	0.77	0.58
	s2°	80x20	4Ø12	+8Ø12		0.85	Ø6c/15 cm	2.25	2.25	2.25	168.04	1.91	2.80	168.04	0.65	0.61
	s1°	80x20	4Ø16	+8Ø12		1.07	Ø6c/15 cm	2.25	2.25	2.25	177.98	3.01	2.55	177.98	1.68	0.32
	sPB	80x25	4Ø16	+6Ø16		1.01	Ø6c/20 cm	2.85	2.85	2.85	177.98	3.01	2.55	177.98	1.68	0.32
	sSS	80x25	4Ø16	+6Ø16		1.01	Ø6c/20 cm	0.25	0.25	0.25	193.84	2.10	3.41	193.84	0.25	0.33
C3	s12°	80x20	4Ø12	+8Ø12		0.85	Ø6c/15 cm	3.95	3.95	3.95	11.73	0.38	1.15	11.73	0.22	0.50
	s11°	80x20	4Ø12	+8Ø12		0.85	Ø6c/15 cm	2.25	2.25	2.25	21.71	0.69	1.50	21.71	0.53	1.02
	s10°	80x20	4Ø12	+8Ø12		0.85	Ø6c/15 cm	2.25	2.25	2.25	33.02	0.63	1.58	33.02	0.38	0.96
	s9°	80x20	4Ø12	+8Ø12		0.85	Ø6c/15 cm	2.25	2.25	2.25	51.11	0.70	1.55	51.11	0.32	0.75
	s8°	80x20	4Ø12	+8Ø12		0.85	Ø6c/15 cm	2.25	2.25	2.25	71.63	0.68	1.61	71.63	0.14	0.59
	s7°	80x20	4Ø12	+8Ø12		0.85	Ø6c/15 cm	2.25	2.25	2.25	91.00	1.30	1.80	91.00	0.62	0.55
	s6°	80x20	4Ø12	+8Ø12		0.85	Ø6c/15 cm	2.25	2.25	2.25	110.32	1.65	2.00	110.32	0.82	0.52
	s5°	80x20	4Ø12	+8Ø12		0.85	Ø6c/15 cm	2.25	2.25	2.25	129.54	1.95	2.14	129.54	0.98	0.46
	s4°	80x20	4Ø12	+8Ø12		0.85	Ø6c/15 cm	2.25	2.25	2.25	148.62	1.86	2.28	148.62	0.74	0.38
	s3°	80x20	4Ø12	+8Ø12		0.85	Ø6c/15 cm	2.25	2.25	2.25	167.64	1.65	2.70	167.64	0.39	0.53
	s2°	80x20	4Ø16	+8Ø16		1.51	Ø6c/20 cm	2.25	2.25	2.25	185.58	1.39	2.81	185.58	0.00	0.45
	s1°	80x20	4Ø20	+8Ø20		2.36	Ø6c/20 cm	2.25	2.25	2.25	204.46	1.53	2.92	204.46	0.00	0.36
	sPB	80x25	4Ø20	+8Ø16	+2Ø16	1.63	Ø6c/20 cm	2.85	2.85	2.85	204.46	1.53	2.92	204.46	0.00	0.36
	sSS	80x25	4Ø20	+8Ø16	+2Ø16	1.63	Ø6c/20 cm	0.25	0.25	0.25	225.53	2.50	3.73	225.53	0.36	0.19

Col.	Planta	Dim. (cm)	Armado			μ (%)	Estribos	H (m)	Hpx (m)	Hpy (m)	Pésimos			Referencia		
											N (t)	Mx (t·m)	My (t·m)	N (t)	Mx (t·m)	My (t·m)
C4	s12°	80x20	4Ø12	+8Ø12		0.85	Ø6c/15 cm	3.95	3.95	3.95	14.45	1.33	1.32	14.45	1.14	0.55
	s11°	80x20	4Ø12	+8Ø12		0.85	Ø6c/15 cm	2.25	2.25	2.25	27.90	1.07	1.88	27.90	0.86	1.27
	s10°	80x20	4Ø12	+8Ø12		0.85	Ø6c/15 cm	2.25	2.25	2.25	41.75	1.10	2.09	41.75	0.79	1.29
	s9°	80x20	4Ø12	+8Ø12		0.85	Ø6c/15 cm	2.25	2.25	2.25	57.66	0.90	2.19	57.66	0.46	1.20
	s8°	80x20	4Ø12	+8Ø12		0.85	Ø6c/15 cm	2.25	2.25	2.25	72.47	1.81	2.30	72.47	1.26	1.14
	s7°	80x20	4Ø12	+8Ø12		0.85	Ø6c/15 cm	2.25	2.25	2.25	87.89	1.31	2.40	87.89	0.65	1.06
	s6°	80x20	4Ø12	+8Ø12		0.85	Ø6c/15 cm	2.25	2.25	2.25	103.26	1.33	2.52	103.26	0.55	1.01
	s5°	80x20	4Ø12	+8Ø12		0.85	Ø6c/15 cm	2.25	2.25	2.25	118.51	0.99	2.59	118.51	0.10	0.92
	s4°	80x20	4Ø12	+8Ø12		0.85	Ø6c/15 cm	2.25	2.25	2.25	132.76	1.24	2.65	132.76	0.24	0.83
	s3°	80x20	4Ø12	+8Ø12		0.85	Ø6c/15 cm	2.25	2.25	2.25	145.86	1.43	2.88	145.86	0.33	0.89
	s2°	80x20	4Ø12	+8Ø12		0.85	Ø6c/15 cm	2.25	2.25	2.25	158.85	1.46	3.00	158.85	0.26	0.86
	s1°	80x20	4Ø16	+8Ø12		1.07	Ø6c/15 cm	2.25	2.25	2.25	179.98	1.54	2.50	179.98	0.19	0.27
	sPB	80x25	4Ø20	+8Ø16	+2Ø16	1.63	Ø6c/20 cm	2.85	2.85	2.85	179.98	1.54	2.50	179.98	0.19	0.27
	sSS	80x25	4Ø20	+8Ø16	+2Ø16	1.63	Ø6c/20 cm	0.25	0.25	0.25	200.77	2.18	3.09	200.77	0.27	0.00
C5	s12°	40x20	4Ø12	+2Ø12		0.85	Ø6c/15 cm	3.95	3.95	3.95	7.00	0.80	0.72	7.00	0.58	0.32
	s11°	40x20	4Ø12	+2Ø12		0.85	Ø6c/15 cm	2.25	2.25	2.25	16.10	1.09	1.01	16.10	0.97	0.67
	s10°	40x20	4Ø12	+2Ø12		0.85	Ø6c/15 cm	2.25	2.25	2.25	26.26	1.14	1.12	26.26	0.94	0.65
	s9°	40x20	4Ø12	+2Ø12		0.85	Ø6c/15 cm	2.25	2.25	2.25	35.94	1.21	1.24	35.94	0.94	0.65
	s8°	40x20	4Ø12	+2Ø12		0.85	Ø6c/15 cm	2.25	2.25	2.25	45.65	1.77	1.29	45.65	1.43	0.59
	s7°	40x20	4Ø12	+2Ø12		0.85	Ø6c/15 cm	2.25	2.25	2.25	55.22	2.19	1.34	55.22	1.77	0.54
	s6°	40x20	4Ø12	+2Ø12		0.85	Ø6c/15 cm	2.25	2.25	2.25	64.81	2.36	1.45	64.81	1.87	0.53
	s5°	40x20	4Ø12	+4Ø12		1.13	Ø6c/15 cm	2.25	2.25	2.25	74.51	2.16	1.64	74.51	1.60	0.59
	s4°	80x20	4Ø12	+8Ø12		0.85	Ø6c/15 cm	2.25	2.25	2.25	74.51	2.16	1.64	74.51	1.60	0.59
	s3°	80x20	4Ø12	+8Ø12		0.85	Ø6c/15 cm	2.25	2.25	2.25	107.42	2.20	2.58	107.42	1.40	1.02
	s2°	80x20	4Ø12	+8Ø12		0.85	Ø6c/15 cm	2.25	2.25	2.25	123.41	2.35	2.67	123.41	1.43	0.93
	s1°	80x20	4Ø12	+8Ø12		0.85	Ø6c/15 cm	2.25	2.25	2.25	144.29	1.78	2.56	144.29	0.70	0.65
	sPB	80x25	4Ø16	+8Ø12		0.85	Ø6c/15 cm	2.85	2.85	2.85	145.14	1.79	1.99	145.14	0.70	0.19
	sSS	80x25	4Ø16	+8Ø12		0.85	Ø6c/15 cm	0.25	0.25	0.25	168.17	2.35	2.99	168.17	0.75	0.31
C6	s7°	80x20	4Ø12	+8Ø12		0.85	Ø6c/15 cm	2.00	2.00	2.00	14.17	1.78	2.58	14.17	1.69	2.32
	s6°	80x20	4Ø12	+8Ø12		0.85	Ø6c/15 cm	2.00	2.00	2.00	14.17	1.78	2.58	14.17	1.69	2.32
	s5°	80x20	4Ø12	+8Ø12		0.85	Ø6c/15 cm	2.00	2.00	2.00	28.35	1.34	2.78	28.35	1.15	2.26
	s4°	80x20	4Ø12	+8Ø12		0.85	Ø6c/15 cm	2.25	2.25	2.25	42.77	1.57	2.07	42.77	1.29	1.42
	s3°	80x20	4Ø12	+8Ø12		0.85	Ø6c/15 cm	2.25	2.25	2.25	70.23	0.91	2.33	70.23	0.38	1.18
	s2°	80x20	4Ø12	+8Ø12		0.85	Ø6c/15 cm	2.25	2.25	2.25	87.76	0.95	2.03	87.76	0.29	0.76
	s1°	80x20	4Ø12	+8Ø12		0.85	Ø6c/15 cm	2.25	2.25	2.25	109.38	1.10	2.12	109.38	0.28	0.63
	sPB	Ø60	12Ø16			0.85	Ø6c/20 cm	2.85	2.85	2.85	109.38	1.10	2.12	109.38	0.28	0.63
C7	s7°	80x20	4Ø12	+8Ø12		0.85	Ø6c/15 cm	2.25	2.25	2.25	15.14	0.95	1.82	15.14	0.83	1.46
	s6°	80x20	4Ø12	+8Ø12		0.85	Ø6c/15 cm	2.25	2.25	2.25	15.14	0.95	1.82	15.14	0.83	1.46
	s5°	80x20	4Ø12	+8Ø12		0.85	Ø6c/15 cm	2.25	2.25	2.25	42.62	0.81	2.24	42.62	0.49	1.41
	s4°	80x20	4Ø12	+8Ø12		0.85	Ø6c/15 cm	2.25	2.25	2.25	58.42	0.80	2.25	58.42	0.36	1.24
	s3°	80x20	4Ø12	+8Ø12		0.85	Ø6c/15 cm	2.25	2.25	2.25	70.46	0.79	2.40	70.46	0.26	1.24
	s2°	80x20	4Ø12	+8Ø12		0.85	Ø6c/15 cm	2.25	2.25	2.25	89.12	0.67	2.07	89.12	0.00	0.78
	s1°	80x20	4Ø12	+8Ø12		0.85	Ø6c/15 cm	2.25	2.25	2.25	108.63	1.00	2.07	108.63	0.19	0.60
	sPB	Ø60	12Ø16			0.85	Ø6c/20 cm	2.85	2.85	2.85	108.63	1.00	2.07	108.63	0.19	0.60
C8	s7°	80x20	4Ø12	+8Ø12		0.85	Ø6c/15 cm	2.25	2.25	2.25	13.79	0.48	1.54	13.79	0.38	1.22
	s6°	80x20	4Ø12	+8Ø12		0.85	Ø6c/15 cm	2.25	2.25	2.25	25.64	0.40	1.90	25.64	0.21	1.32
	s5°	80x20	4Ø12	+8Ø12		0.85	Ø6c/15 cm	2.25	2.25	2.25	39.51	0.39	2.15	39.51	0.10	1.37
	s4°	80x20	4Ø12	+8Ø12		0.85	Ø6c/15 cm	2.25	2.25	2.25	57.73	1.08	2.01	57.73	0.64	1.05
	s3°	80x20	4Ø12	+8Ø12		0.85	Ø6c/15 cm	2.25	2.25	2.25	75.36	1.51	2.26	75.36	0.94	1.07
	s2°	80x20	4Ø12	+8Ø12		0.85	Ø6c/15 cm	2.25	2.25	2.25	94.49	1.00	2.04	94.49	0.29	0.71
	s1°	80x20	4Ø12	+8Ø12		0.85	Ø6c/15 cm	2.25	2.25	2.25	116.11	1.02	2.16	116.11	0.15	0.59
	sPB	Ø60	12Ø16			0.85	Ø6c/20 cm	2.85	2.85	2.85	116.11	1.02	2.16	116.11	0.15	0.59

Col.	Planta	Dim. (cm)	Armado			μ (%)	Estribos	H (m)	Hpx (m)	Hpy (m)	Pésimos			Referencia		
											N (t)	Mx (t·m)	My (t·m)	N (t)	Mx (t·m)	My (t·m)
C14	s12°	30x60	4Ø16	+2Ø12	+4Ø12	0.82	Ø6c/15 cm	4.10	4.10	4.10	21.44	0.77	2.13	21.44	0.15	1.84
	s11°	30x60	4Ø16	+2Ø12	+4Ø12	0.82	Ø6c/15 cm	2.40	2.40	2.40	47.42	0.65	3.70	47.42	0.27	3.32
	s10°	30x60	4Ø16	+2Ø12	+4Ø12	0.82	Ø6c/15 cm	2.40	2.40	2.40	73.31	0.76	2.89	73.31	0.17	2.31
	s9°	30x60	4Ø16	+2Ø12	+4Ø12	0.82	Ø6c/15 cm	2.40	2.40	2.40	94.19	0.95	3.11	94.19	0.19	2.36
	s8°	30x60	4Ø16	+2Ø12	+4Ø12	0.82	Ø6c/15 cm	2.40	2.40	2.40	114.92	1.07	3.23	114.92	0.15	2.32
	s7°	30x60	4Ø16	+2Ø12	+4Ø12	0.82	Ø6c/15 cm	2.40	2.40	2.40	135.80	1.19	3.38	135.80	0.10	2.29
	s6°	30x60	4Ø16	+2Ø12	+4Ø12	0.82	Ø6c/15 cm	2.40	2.40	2.40	156.84	1.25	3.56	156.84	0.00	2.31
	s5°	30x60	4Ø16	+2Ø12	+4Ø12	0.82	Ø6c/15 cm	2.40	2.40	2.40	178.05	1.42	3.72	178.05	0.00	2.29
	s4°	30x60	4Ø20	+2Ø12	+4Ø12	1.08	Ø6c/15 cm	2.40	2.40	2.40	199.69	1.60	4.17	199.69	0.00	2.58
	s3°	30x60	4Ø20	+2Ø12	+4Ø20	1.52	Ø6c/15 cm	2.40	2.40	2.40	220.55	1.76	3.92	220.55	0.00	2.16
	s2°	30x70	4Ø20	+2Ø20	+4Ø20	1.50	Ø6c/25 cm	2.40	2.40	2.40	220.57	1.76	2.79	220.57	0.00	1.03
	s1°	30x70	4Ø25	+2Ø25	+4Ø25	2.34	Ø8c/30 cm	2.40	2.40	2.40	267.19	2.14	10.56	267.19	0.00	8.42
	sPB	Ø60	10Ø25			1.74	Ø8c/30 cm	3.00	3.00	3.00	267.19	2.14	10.56	267.19	0.00	8.42
	sSS	40x70	4Ø25	+2Ø25	+4Ø25	1.75	Ø8c/30 cm	2.87	2.87	2.87	289.31	2.89	5.28	289.31	0.00	2.39
C15	s12°	30x38	4Ø16	+ ...	+2Ø12	0.90	Ø6c/15 cm	4.10	4.10	4.10	22.78	0.60	1.64	22.78	0.00	0.95
	s11°	30x38	4Ø16	+ ...	+2Ø12	0.90	Ø6c/15 cm	2.40	2.40	2.40	46.67	0.43	2.07	46.67	0.06	1.70
	s10°	30x60	4Ø16	+2Ø12	+4Ø12	0.82	Ø6c/15 cm	2.40	2.40	2.40	71.96	0.65	3.15	71.96	0.07	2.57
	s9°	30x60	4Ø16	+2Ø12	+4Ø12	0.82	Ø6c/15 cm	2.40	2.40	2.40	95.63	0.84	3.60	95.63	0.08	2.83
	s8°	30x60	4Ø16	+2Ø12	+4Ø12	0.82	Ø6c/15 cm	2.40	2.40	2.40	119.45	1.31	3.78	119.45	0.35	2.82
	s7°	30x60	4Ø16	+2Ø12	+4Ø12	0.82	Ø6c/15 cm	2.40	2.40	2.40	143.86	1.30	3.82	143.86	0.15	2.67
	s6°	30x60	4Ø16	+2Ø12	+4Ø12	0.82	Ø6c/15 cm	2.40	2.40	2.40	168.45	1.47	3.99	168.45	0.13	2.65
	s5°	30x60	4Ø16	+2Ø12	+4Ø12	0.82	Ø6c/15 cm	2.40	2.40	2.40	193.52	1.55	4.01	193.52	0.00	2.46
	s4°	30x60	4Ø20	+2Ø12	+4Ø12	1.08	Ø6c/15 cm	2.40	2.40	2.40	218.10	1.74	4.46	218.10	0.00	2.71
	s3°	30x60	4Ø20	+2Ø12	+4Ø20	1.52	Ø6c/15 cm	2.40	2.40	2.40	241.63	1.93	4.17	241.63	0.00	2.24
	s2°	30x70	4Ø20	+2Ø20	+4Ø20	1.50	Ø6c/25 cm	2.40	2.40	2.40	241.81	1.93	3.02	241.81	0.00	1.08
	s1°	30x70	4Ø25	+2Ø25	+4Ø25	2.34	Ø8c/30 cm	2.40	2.40	2.40	291.87	2.33	11.70	291.87	0.00	9.37
	sPB	Ø60	10Ø25			1.74	Ø8c/30 cm	3.00	3.00	3.00	291.87	2.33	11.70	291.87	0.00	9.37
	sSS	40x70	4Ø25	+2Ø25	+4Ø25	1.75	Ø8c/30 cm	2.87	2.87	2.87	316.11	3.56	4.60	316.11	0.40	1.44
C16	s12°	15x80	4Ø12	+ ...	+8Ø12	1.13	Ø6c/15 cm	3.95	2.96	3.95	12.03	0.80	0.96	12.03	0.32	0.80
	s11°	15x80	4Ø12	+ ...	+8Ø12	1.13	Ø6c/15 cm	2.25	2.25	2.25	27.23	1.14	1.56	27.23	0.50	1.35
	s10°	15x80	4Ø12	+ ...	+8Ø12	1.13	Ø6c/15 cm	2.25	2.25	2.25	43.54	1.42	1.50	43.54	0.49	1.17
	s9°	15x80	4Ø12	+ ...	+8Ø12	1.13	Ø6c/15 cm	2.25	2.25	2.25	59.48	1.68	1.73	59.48	0.48	1.28
	s8°	15x80	4Ø12	+ ...	+8Ø12	1.13	Ø6c/15 cm	2.25	2.25	2.25	75.94	2.56	1.00	75.94	0.87	0.43
	s7°	15x80	4Ø12	+ ...	+8Ø12	1.13	Ø6c/15 cm	2.40	2.40	2.40	88.13	3.02	1.06	88.13	0.87	0.36
	s6°	20x80	4Ø12	+ ...	+8Ø12	0.85	Ø6c/15 cm	2.40	2.40	2.40	88.42	2.38	1.47	88.42	0.47	0.76
	s5°	20x80	4Ø12	+ ...	+8Ø12	0.85	Ø6c/15 cm	2.40	2.40	2.40	111.96	3.20	1.68	111.96	1.28	0.78
	s4°	20x80	4Ø12	+ ...	+8Ø12	0.85	Ø6c/15 cm	2.40	2.40	2.40	135.75	2.01	2.87	135.75	0.12	1.78
	s3°	20x80	4Ø12	+ ...	+8Ø12	0.85	Ø6c/15 cm	2.40	2.40	2.40	160.17	2.90	1.95	160.17	0.54	0.67
	s2°	25x80	4Ø16	+ ...	+8Ø12	0.85	Ø6c/15 cm	2.40	2.40	2.40	160.17	2.90	1.95	160.17	0.54	0.67
	s1°	25x80	4Ø16	+ ...	+8Ø12	0.85	Ø6c/15 cm	2.40	2.40	2.40	208.45	3.44	2.02	208.45	1.05	0.36
	sPB	30x80	4Ø16	+2Ø12	+8Ø12	0.81	Ø6c/15 cm	3.00	3.00	3.00	208.45	3.44	2.02	208.45	1.05	0.36
	sSS	30x80	4Ø16	+2Ø12	+8Ø12	0.81	Ø6c/15 cm	2.87	2.87	2.87	246.28	3.07	4.68	246.28	0.00	2.32
C17	s4°	15x80	4Ø12	+ ...	+6Ø12	0.94	Ø6c/15 cm	2.40	2.40	2.40	23.89	0.41	1.54	23.89	0.00	1.35
	s3°	15x80	4Ø12	+ ...	+6Ø12	0.94	Ø6c/15 cm	2.40	2.40	2.40	43.26	0.75	2.25	43.26	0.00	1.90
	s2°	15x80	4Ø12	+ ...	+6Ø12	0.94	Ø6c/15 cm	2.40	2.40	2.40	67.27	1.19	2.44	67.27	0.00	1.90
	s1°	15x80	4Ø12	+ ...	+6Ø12	0.94	Ø6c/15 cm	2.40	2.40	2.40	86.01	1.55	2.75	86.01	0.00	2.06
	sPB	Ø60	12Ø16			0.85	Ø6c/20 cm	3.00	3.00	3.00	86.01	1.55	2.75	86.01	0.00	2.06
	sSS	Ø60	12Ø16			0.85	Ø6c/20 cm	2.87	2.87	2.87	117.59	1.23	2.50	117.59	0.10	1.38
C18	s7°	15x38	4Ø12	+ ...	+2Ø12	1.19	Ø6c/15 cm	2.40	2.40	2.40	28.00	0.69	0.40	28.00	0.12	0.17
	s6°	15x80	4Ø12	+ ...	+6Ø12	0.94	Ø6c/15 cm	2.40	2.40	2.40	53.67	1.36	2.12	53.67	0.26	1.69
	s5°	15x80	4Ø12	+ ...	+6Ø12	0.94	Ø6c/15 cm	2.40	2.40	2.40	79.42	1.78	2.75	79.42	0.22	2.11
	s4°	15x80	4Ø20	+ ...	+6Ø16	2.05	Ø6c/15 cm	2.40	2.40	2.40	102.56	1.87	2.59	102.56	0.00	1.77
	s3°	15x80	4Ø20	+ ...	+6Ø16	2.05	Ø6c/15 cm	2.40	2.40	2.40	127.26	2.38	2.91	127.26	0.00	1.89
	s2°	20x80	4Ø20	+ ...	+6Ø16	1.54	Ø6c/20 cm	2.40	2.40	2.40	127.98	2.39	1.89	127.98	0.00	0.86
	s1°	20x80	4Ø20	+ ...	+6Ø16	1.54	Ø6c/20 cm	2.40	2.40	2.40	176.38	2.41	7.86	176.38	0.00	6.44
	sPB	Ø60	12Ø16			0.85	Ø6c/20 cm	3.00	3.00	3.00	176.38	2.41	7.86	176.38	0.00	6.44
		Ø60	12Ø16			0.85	Ø6c/20 cm	2.87	2.87	2.87	206.17	1.97	3.44	206.17	0.00	1.46

IF-2026-34355629-GCABA-DGROC

Col.	Planta	Dim. (cm)	Armado			μ (%)	Estribos	H (m)	Hpx (m)	Hpy (m)	Pésimos			Referencia		
											N (t)	Mx (t·m)	My (t·m)	N (t)	Mx (t·m)	My (t·m)
C19	s7°	15x38	4Ø12	+ ...	+2Ø12	1.19	Ø6c/15 cm	2.40	2.40	2.40	23.23	0.41	0.54	23.23	0.00	0.35
	s6°	15x80	4Ø12	+ ...	+6Ø12	0.94	Ø6c/15 cm	2.40	2.40	2.40	23.53	0.41	0.44	23.53	0.00	0.25
	s5°	15x80	4Ø12	+ ...	+6Ø12	0.94	Ø6c/15 cm	2.40	2.40	2.40	61.11	1.20	1.28	61.11	0.08	0.79
	s4°	15x80	4Ø12	+ ...	+6Ø12	0.94	Ø6c/15 cm	2.40	2.40	2.40	82.12	1.47	1.98	82.12	0.00	1.32
	s3°	15x80	4Ø12	+ ...	+6Ø12	0.94	Ø6c/15 cm	2.40	2.40	2.40	100.56	1.83	2.81	100.56	0.00	2.01
	s2°	15x100	4Ø16	+ ...	+8Ø16	1.61	Ø6c/15 cm	2.40	2.40	2.40	122.08	2.22	4.78	122.08	0.00	3.81
	s1°	15x100	4Ø16	+ ...	+8Ø16	1.61	Ø6c/15 cm	2.40	2.40	2.40	140.26	2.58	12.47	140.26	0.00	11.35
	sPB	Ø60	12Ø16			0.85	Ø6c/20 cm	3.00	3.00	3.00	140.26	2.58	12.47	140.26	0.00	11.35
	sSS	Ø60	12Ø16			0.85	Ø6c/20 cm	2.87	2.87	2.87	169.95	1.63	3.29	169.95	0.00	1.66
C20	s7°	15x80	4Ø12	+ ...	+6Ø12	0.94	Ø6c/15 cm	2.40	2.40	2.40	25.87	0.44	1.31	25.87	0.00	1.10
	s6°	15x80	4Ø12	+ ...	+6Ø12	0.94	Ø6c/15 cm	2.40	2.40	2.40	48.45	0.84	2.07	48.45	0.00	1.68
	s5°	15x80	4Ø12	+ ...	+6Ø12	0.94	Ø6c/15 cm	2.40	2.40	2.40	72.78	1.29	2.48	72.78	0.00	1.90
	s4°	15x80	4Ø20	+ ...	+6Ø12	1.61	Ø6c/15 cm	2.40	2.40	2.40	97.33	1.77	2.00	97.33	0.00	1.22
	s3°	15x80	4Ø20	+ ...	+6Ø12	1.61	Ø6c/15 cm	2.40	2.40	2.40	121.06	2.25	2.21	121.06	0.00	1.24
	s2°	20x80	4Ø20	+ ...	+6Ø12	1.21	Ø6c/15 cm	2.40	2.40	2.40	121.78	2.26	1.46	121.78	0.00	0.49
	s1°	20x80	4Ø20	+ ...	+6Ø12	1.21	Ø6c/15 cm	2.40	2.40	2.40	171.16	2.33	7.49	171.16	0.00	6.12
	sPB	Ø60	12Ø16			0.85	Ø6c/20 cm	3.00	3.00	3.00	171.16	2.33	7.49	171.16	0.00	6.12
	sSS	Ø60	12Ø16			0.85	Ø6c/20 cm	2.87	2.87	2.87	201.96	2.26	3.49	201.96	0.33	1.56
C21	s7°	15x80	4Ø12	+ ...	+6Ø12	0.94	Ø6c/15 cm	2.40	2.40	2.40	24.38	0.42	2.39	24.38	0.00	2.19
	s6°	15x80	4Ø12	+ ...	+6Ø12	0.94	Ø6c/15 cm	2.40	2.40	2.40	46.31	0.87	1.13	46.31	0.04	0.76
	s5°	15x80	4Ø12	+ ...	+6Ø12	0.94	Ø6c/15 cm	2.40	2.40	2.40	64.30	1.14	1.65	64.30	0.00	1.14
	s4°	15x80	4Ø12	+ ...	+6Ø12	0.94	Ø6c/15 cm	2.40	2.40	2.40	87.45	1.57	2.08	87.45	0.00	1.38
	s3°	15x80	4Ø12	+ ...	+6Ø12	0.94	Ø6c/15 cm	2.40	2.40	2.40	105.98	1.94	3.66	105.98	0.00	2.81
	s2°	15x100	4Ø16	+ ...	+8Ø12	1.14	Ø6c/15 cm	2.40	2.40	2.40	128.08	2.34	6.18	128.08	0.00	5.15
	s1°	15x100	4Ø16	+ ...	+8Ø12	1.14	Ø6c/15 cm	2.40	2.40	2.40	147.38	2.73	3.39	147.38	0.00	2.22
	sPB	20x100	4Ø16	+ ...	+8Ø12	0.85	Ø6c/15 cm	3.00	3.00	3.00	148.28	2.75	1.83	148.28	0.00	0.64
	sSS	20x100	4Ø16	+ ...	+8Ø12	0.85	Ø6c/15 cm	2.87	2.87	2.87	190.55	3.87	6.09	190.55	0.00	4.27
C22	s7°	15x80	4Ø12	+ ...	+6Ø12	0.94	Ø6c/15 cm	2.40	2.40	2.40	16.87	0.86	1.95	16.87	0.39	1.82
	s6°	15x80	4Ø12	+ ...	+6Ø12	0.94	Ø6c/15 cm	2.40	2.40	2.40	33.60	1.34	1.85	33.60	0.50	1.58
	s5°	15x80	4Ø12	+ ...	+6Ø12	0.94	Ø6c/15 cm	2.40	2.40	2.40	52.01	1.73	1.72	52.01	0.52	1.30
	s4°	15x80	4Ø12	+ ...	+6Ø12	0.94	Ø6c/15 cm	2.40	2.40	2.40	69.13	2.03	1.35	69.13	0.50	0.80
	s3°	15x80	4Ø12	+ ...	+6Ø12	0.94	Ø6c/15 cm	2.40	2.40	2.40	86.70	2.42	1.45	86.70	0.52	0.75
	s2°	20x80	4Ø12	+ ...	+8Ø12	0.85	Ø6c/15 cm	2.40	2.40	2.40	88.19	2.17	0.97	88.19	0.35	0.26
	s1°	20x80	4Ø12	+ ...	+8Ø12	0.85	Ø6c/15 cm	2.40	2.40	2.40	122.98	2.84	1.47	122.98	0.88	0.49
	sPB	20x80	4Ø12	+ ...	+8Ø12	0.85	Ø6c/15 cm	3.00	3.00	3.00	141.30	3.47	3.77	141.30	0.23	2.36
	sSS	20x80	4Ø12	+ ...	+8Ø12	0.85	Ø6c/15 cm	2.87	2.87	2.87	156.16	3.18	3.87	156.16	0.00	2.37
C23	s7°	20x60	4Ø16	+ ...	+2Ø12	0.86	Ø6c/15 cm	2.40	2.40	2.40	13.34	0.30	1.52	13.34	0.09	1.41
	s6°	20x60	4Ø16	+ ...	+2Ø12	0.86	Ø6c/15 cm	2.40	2.40	2.40	24.50	0.58	1.30	24.50	0.18	1.10
	s5°	20x60	4Ø16	+ ...	+2Ø12	0.86	Ø6c/15 cm	2.40	2.40	2.40	36.72	0.63	1.54	36.72	0.10	1.25
	s4°	20x60	4Ø16	+ ...	+2Ø12	0.86	Ø6c/15 cm	2.40	2.40	2.40	48.50	0.79	1.73	48.50	0.10	1.35
	s3°	20x60	4Ø16	+ ...	+2Ø12	0.86	Ø6c/15 cm	2.40	2.40	2.40	58.67	0.93	1.77	58.67	0.10	1.30
	s2°	20x60	4Ø16	+ ...	+2Ø12	0.86	Ø6c/15 cm	2.40	2.40	2.40	69.92	1.07	1.86	69.92	0.09	1.30
	s1°	20x60	4Ø16	+ ...	+2Ø12	0.86	Ø6c/15 cm	2.40	2.40	2.40	80.13	1.20	2.09	80.13	0.08	1.45
	sPB	20x60	4Ø16	+ ...	+2Ø12	0.86	Ø6c/15 cm	3.00	3.00	3.00	89.79	2.05	1.81	89.79	0.07	0.91
	sSS	20x60	4Ø16	+ ...	+2Ø12	0.86	Ø6c/15 cm	2.87	2.87	2.87	91.29	1.97	1.30	91.29	0.00	0.38
C24	s7°	20x60	4Ø16	+ ...	+2Ø12	0.86	Ø6c/15 cm	2.40	2.40	2.40	18.80	0.36	0.64	18.80	0.08	0.49
	s6°	20x60	4Ø16	+ ...	+2Ø12	0.86	Ø6c/15 cm	2.40	2.40	2.40	31.85	0.55	0.57	31.85	0.09	0.31
	s5°	20x60	4Ø16	+ ...	+2Ø12	0.86	Ø6c/15 cm	2.40	2.40	2.40	44.92	0.72	0.67	44.92	0.08	0.31
	s4°	20x60	4Ø16	+ ...	+2Ø12	0.86	Ø6c/15 cm	2.40	2.40	2.40	58.36	0.90	0.86	58.36	0.08	0.39
	s3°	20x60	4Ø16	+ ...	+2Ø12	0.86	Ø6c/15 cm	2.40	2.40	2.40	70.90	1.07	0.89	70.90	0.08	0.33
	s2°	20x60	4Ø16	+ ...	+2Ø12	0.86	Ø6c/15 cm	2.40	2.40	2.40	84.61	1.15	1.00	84.61	0.00	0.32
	s1°	20x60	4Ø16	+ ...	+2Ø12	0.86	Ø6c/15 cm	2.40	2.40	2.40	97.30	1.42	1.03	97.30	0.07	0.25
	sPB	20x60	4Ø16	+ ...	+2Ø12	0.86	Ø6c/15 cm	3.00	3.00	3.00	111.77	2.45	1.26	111.77	0.00	0.14
	sSS	20x60	4Ø16	+ ...	+2Ø12	0.86	Ø6c/15 cm	0.25	0.25	0.25	111.77	2.45	1.26	111.77	0.00	0.14

Col.	Planta	Dim. (cm)	Armado			μ (%)	Estribos	H (m)	Hpx (m)	Hpy (m)	Pésimos			Referencia		
											N (t)	Mx (t·m)	My (t·m)	N (t)	Mx (t·m)	My (t·m)
C25	s7°	20x60	4Ø16	+ ...	+2Ø12	0.86	Ø6c/15 cm	2.25	2.25	2.25	12.79	0.67	3.20	12.79	0.42	3.10
	s6°	20x60	4Ø16	+ ...	+2Ø12	0.86	Ø6c/15 cm	2.25	2.25	2.25	12.79	0.67	3.20	12.79	0.42	3.10
	s5°	20x60	4Ø16	+ ...	+2Ø12	0.86	Ø6c/15 cm	2.25	2.25	2.25	39.46	0.92	3.57	39.46	0.35	3.27
	s4°	20x60	4Ø16	+ ...	+2Ø12	0.86	Ø6c/15 cm	2.25	2.25	2.25	52.68	1.19	3.56	52.68	0.44	3.17
	s3°	20x60	4Ø16	+ ...	+2Ø12	0.86	Ø6c/15 cm	2.25	2.25	2.25	63.11	1.32	2.34	63.11	0.44	1.86
	s2°	20x60	4Ø16	+ ...	+2Ø12	0.86	Ø6c/15 cm	2.25	2.25	2.25	80.93	1.42	2.44	80.93	0.35	1.84
	s1°	20x60	4Ø16	+ ...	+2Ø12	0.86	Ø6c/15 cm	2.25	2.25	2.25	91.64	1.41	3.14	91.64	0.24	2.45
	sPB	20x60	4Ø16	+ ...	+2Ø12	0.86	Ø6c/15 cm	2.85	2.85	2.85	107.66	2.28	3.08	107.66	0.08	2.06
	sSS	20x60	4Ø16	+ ...	+2Ø12	0.86	Ø6c/15 cm	0.25	0.25	0.25	108.52	2.17	1.51	108.52	0.00	0.48
C26	s12°	20x80	4Ø12	+ ...	+8Ø12	0.85	Ø6c/15 cm	3.95	3.95	3.95	15.15	1.57	8.65	15.15	0.70	8.45
	s11°	20x80	4Ø12	+ ...	+8Ø12	0.85	Ø6c/15 cm	2.25	2.25	2.25	34.57	2.03	10.81	34.57	1.32	10.55
	s10°	20x80	4Ø12	+ ...	+8Ø12	0.85	Ø6c/15 cm	2.25	2.25	2.25	35.47	1.95	10.05	35.47	1.24	9.78
	s9°	20x80	4Ø12	+ ...	+8Ø12	0.85	Ø6c/15 cm	2.25	2.25	2.25	75.33	2.45	10.38	75.33	1.23	9.81
	s8°	20x80	4Ø12	+ ...	+8Ø12	0.85	Ø6c/15 cm	2.25	2.25	2.25	97.27	2.55	10.59	97.27	1.09	9.86
	s7°	20x80	4Ø12	+ ...	+8Ø12	0.85	Ø6c/15 cm	2.25	2.25	2.25	118.01	2.76	9.89	118.01	1.06	9.01
	s6°	20x80	4Ø12	+ ...	+8Ø12	0.85	Ø6c/15 cm	2.25	2.25	2.25	138.81	3.05	10.07	138.81	1.09	9.03
	s5°	20x80	4Ø20	+ ...	+8Ø12	1.35	Ø6c/15 cm	2.25	2.25	2.25	158.64	3.18	10.08	158.64	1.00	8.89
	s4°	25x80	4Ø20	+ ...	+8Ø12	1.08	Ø6c/15 cm	2.25	2.25	2.25	159.54	2.61	9.10	159.54	0.54	7.90
	s3°	25x80	4Ø20	+ ...	+8Ø12	1.08	Ø6c/15 cm	2.25	2.25	2.25	201.25	3.47	10.41	201.25	1.45	8.90
	s2°	30x80	4Ø20	+ ...	+8Ø12	0.90	Ø6c/15 cm	2.25	2.25	2.25	202.37	2.57	10.02	202.37	0.67	8.50
	s1°	30x80	4Ø20	+2Ø12	+8Ø12	0.99	Ø6c/15 cm	2.25	2.25	2.25	244.93	4.04	13.45	244.93	2.20	11.62
	sPB	30x80	4Ø20	+2Ø16	+8Ø16	1.36	Ø6c/20 cm	2.85	2.85	2.85	264.57	5.11	11.54	264.57	1.57	9.03
	sSS	30x80	4Ø20	+2Ø12	+8Ø12	0.99	Ø6c/15 cm	0.25	0.25	0.25	266.28	4.15	5.47	266.28	0.74	2.94
C27	s12°	80x20	4Ø12	+8Ø12		0.85	Ø6c/15 cm	3.95	3.95	3.95	19.78	2.77	2.19	19.78	2.51	1.00
	s11°	80x20	4Ø12	+8Ø12		0.85	Ø6c/15 cm	2.25	2.25	2.25	37.24	3.94	2.91	37.24	3.66	2.04
	s10°	80x20	4Ø12	+8Ø12		0.85	Ø6c/15 cm	2.25	2.25	2.25	38.00	3.57	2.58	38.00	3.28	1.75
	s9°	80x20	4Ø12	+8Ø12		0.85	Ø6c/15 cm	2.25	2.25	2.25	71.57	3.74	2.97	71.57	3.20	1.70
	s8°	80x20	4Ø12	+8Ø12		0.85	Ø6c/15 cm	2.25	2.25	2.25	89.41	3.68	3.08	89.41	3.01	1.60
	s7°	80x20	4Ø12	+8Ø12		0.85	Ø6c/15 cm	2.25	2.25	2.25	106.72	3.95	3.29	106.72	3.15	1.60
	s6°	80x20	4Ø12	+8Ø12		0.85	Ø6c/15 cm	2.25	2.25	2.25	125.22	3.99	3.42	125.22	3.05	1.51
	s5°	80x20	4Ø12	+8Ø12		0.85	Ø6c/15 cm	2.25	2.25	2.25	141.79	4.05	3.50	141.79	2.98	1.41
	s4°	80x25	4Ø16	+8Ø12		0.85	Ø6c/15 cm	2.25	2.25	2.25	142.69	3.26	2.89	142.69	2.19	0.92
	s3°	80x25	4Ø16	+8Ø12		0.85	Ø6c/15 cm	2.25	2.25	2.25	178.09	3.91	3.89	178.09	2.57	2.00
	s2°	80x25	4Ø16	+8Ø12		0.85	Ø6c/15 cm	2.25	2.25	2.25	196.29	3.29	3.55	196.29	1.82	1.56
	s1°	80x25	4Ø16	+8Ø12		0.85	Ø6c/15 cm	2.25	2.25	2.25	212.76	3.61	3.67	212.76	2.01	1.53
	sPB	80x30	4Ø16	+8Ø12	+2Ø12	0.81	Ø6c/15 cm	2.85	2.85	2.85	213.96	3.63	3.01	213.96	2.02	0.96
	sSS	80x30	4Ø16	+8Ø12	+2Ø12	0.81	Ø6c/15 cm	0.25	0.25	0.25	234.37	3.30	3.11	234.37	1.07	0.20
C28	s12°	80x20	4Ø12	+8Ø12		0.85	Ø6c/15 cm	3.95	3.95	3.95	11.30	2.50	1.40	11.30	2.35	0.70
	s11°	80x20	4Ø12	+8Ø12		0.85	Ø6c/15 cm	2.25	2.25	2.25	19.73	3.52	1.81	19.73	3.37	1.34
	s10°	80x20	4Ø12	+8Ø12		0.85	Ø6c/15 cm	2.25	2.25	2.25	20.63	3.33	1.64	20.63	3.17	1.16
	s9°	80x20	4Ø12	+8Ø12		0.85	Ø6c/15 cm	2.25	2.25	2.25	37.28	3.28	1.66	37.28	3.00	0.98
	s8°	80x20	4Ø12	+8Ø12		0.85	Ø6c/15 cm	2.25	2.25	2.25	46.95	3.36	1.85	46.95	3.00	1.03
	s7°	80x20	4Ø12	+8Ø12		0.85	Ø6c/15 cm	2.25	2.25	2.25	55.79	2.88	2.06	55.79	2.46	1.12
	s6°	80x20	4Ø12	+8Ø12		0.85	Ø6c/15 cm	2.25	2.25	2.25	65.70	2.90	2.07	65.70	2.41	1.02
	s5°	80x20	4Ø12	+8Ø12		0.85	Ø6c/15 cm	2.25	2.25	2.25	78.30	2.58	2.26	78.30	1.99	1.04
	s4°	80x20	4Ø12	+8Ø12		0.85	Ø6c/15 cm	2.25	2.25	2.25	92.99	1.40	2.14	92.99	0.71	0.81
	s3°	80x20	4Ø12	+8Ø12		0.85	Ø6c/15 cm	2.25	2.25	2.25	102.57	1.28	2.15	102.57	0.51	0.72
	s2°	80x20	4Ø12	+8Ø12		0.85	Ø6c/15 cm	2.25	2.25	2.25	111.61	1.41	2.19	111.61	0.58	0.66
	s1°	80x20	4Ø12	+8Ø12		0.85	Ø6c/15 cm	2.25	2.25	2.25	121.70	1.30	2.59	121.70	0.38	0.89
	sPB	80x20	4Ø12	+8Ø12		0.85	Ø6c/15 cm	2.85	2.85	2.85	131.00	1.62	3.65	131.00	0.37	0.67
	sSS	80x20	4Ø12	+8Ø12		0.85	Ø6c/15 cm	2.45	2.45	2.45	153.81	3.21	2.18	153.81	1.95	0.00

Col.	Planta	Dim. (cm)	Armado	μ (%)	Estribos	H (m)	Hpx (m)	Hpy (m)	Pésimos			Referencia		
									N (t)	Mx (t·m)	My (t·m)	N (t)	Mx (t·m)	My (t·m)
C29	s12°	40x20	4Ø12 +2Ø12	0.85	Ø6c/15 cm	3.95	3.95	3.95	4.97	0.43	0.46	4.97	0.29	0.19
	s11°	40x20	4Ø12 +2Ø12	0.85	Ø6c/15 cm	2.25	2.25	2.25	11.33	0.53	0.65	11.33	0.45	0.42
	s10°	40x20	4Ø12 +2Ø12	0.85	Ø6c/15 cm	2.25	2.25	2.25	18.75	0.55	0.72	18.75	0.41	0.40
	s9°	40x20	4Ø12 +2Ø12	0.85	Ø6c/15 cm	2.25	2.25	2.25	25.73	0.77	0.71	25.73	0.58	0.32
	s8°	40x20	4Ø12 +2Ø12	0.85	Ø6c/15 cm	1.80	1.80	1.80	32.36	0.84	0.71	32.36	0.65	0.42
	s7°	40x20	4Ø12 +2Ø12	0.85	Ø6c/15 cm	2.25	2.25	2.25	40.75	0.68	1.17	40.75	0.38	0.54
	s6°	40x20	4Ø12 +2Ø12	0.85	Ø6c/15 cm	2.25	2.25	2.25	45.77	1.10	1.11	45.77	0.75	0.44
	s5°	40x20	4Ø12 +2Ø12	0.85	Ø6c/15 cm	2.25	2.25	2.25	51.44	1.12	1.21	51.44	0.73	0.47
	s4°	80x20	4Ø12 +8Ø12	0.85	Ø6c/15 cm	2.25	2.25	2.25	51.44	1.12	1.21	51.44	0.73	0.47
	s3°	80x20	4Ø12 +8Ø12	0.85	Ø6c/15 cm	2.25	2.25	2.25	73.05	0.67	1.87	73.05	0.12	0.79
	s2°	80x20	4Ø12 +8Ø12	0.85	Ø6c/15 cm	2.25	2.25	2.25	84.02	0.70	1.87	84.02	0.07	0.68
	s1°	80x20	4Ø12 +8Ø12	0.85	Ø6c/15 cm	2.25	2.25	2.25	94.72	0.94	2.05	94.72	0.23	0.71
	sPB	80x20	4Ø12 +8Ø12	0.85	Ø6c/15 cm	2.85	2.85	2.85	104.37	1.18	2.78	104.37	0.18	0.48
	sSS	80x20	4Ø12 +8Ø12	0.85	Ø6c/15 cm	2.45	2.45	2.45	132.66	1.25	2.21	132.66	0.17	0.25
C30	s7°	80x20	4Ø12 +8Ø12	0.85	Ø6c/15 cm	2.00	2.00	2.00	17.63	0.21	2.98	17.63	0.09	2.65
	s6°	80x20	4Ø12 +8Ø12	0.85	Ø6c/15 cm	2.00	2.00	2.00	17.63	0.21	2.98	17.63	0.09	2.65
	s5°	80x20	4Ø12 +8Ø12	0.85	Ø6c/15 cm	2.00	2.00	2.00	31.91	1.73	2.77	31.91	1.52	2.18
	s4°	80x20	4Ø12 +8Ø12	0.85	Ø6c/15 cm	2.25	2.25	2.25	55.67	0.42	1.21	55.67	0.00	0.42
	s3°	80x20	4Ø12 +8Ø12	0.85	Ø6c/15 cm	2.25	2.25	2.25	65.81	0.64	1.51	65.81	0.15	0.56
	s2°	80x20	4Ø12 +8Ø12	0.85	Ø6c/15 cm	2.25	2.25	2.25	76.79	0.58	1.66	76.79	0.00	0.58
	s1°	80x20	4Ø12 +8Ø12	0.85	Ø6c/15 cm	2.25	2.25	2.25	86.95	0.75	1.80	86.95	0.10	0.59
	sPB	Ø60	12Ø16	0.85	Ø6c/20 cm	2.85	2.85	2.85	86.95	0.75	1.80	86.95	0.10	0.59
	sSS	Ø60	12Ø16	0.85	Ø6c/20 cm	2.45	2.45	2.45	138.83	1.55	3.90	138.83	0.41	2.76
C31	s7°	80x20	4Ø12 +8Ø12	0.85	Ø6c/15 cm	2.25	2.25	2.25	11.04	1.20	1.15	11.04	1.11	0.89
	s6°	80x20	4Ø12 +8Ø12	0.85	Ø6c/15 cm	2.25	2.25	2.25	22.65	0.44	1.57	22.65	0.27	1.07
	s5°	80x20	4Ø12 +8Ø12	0.85	Ø6c/15 cm	2.25	2.25	2.25	34.20	0.76	1.51	34.20	0.50	0.89
	s4°	80x20	4Ø12 +8Ø12	0.85	Ø6c/15 cm	2.25	2.25	2.25	45.81	0.34	1.66	45.81	0.00	0.89
	s3°	80x20	4Ø12 +8Ø12	0.85	Ø6c/15 cm	2.25	2.25	2.25	57.53	0.43	1.62	57.53	0.00	0.74
	s2°	80x20	4Ø12 +8Ø12	0.85	Ø6c/15 cm	2.25	2.25	2.25	68.66	0.60	1.71	68.66	0.08	0.70
	s1°	80x20	4Ø12 +8Ø12	0.85	Ø6c/15 cm	2.25	2.25	2.25	78.28	0.67	1.58	78.28	0.08	0.50
	sPB	Ø60	12Ø16	0.85	Ø6c/20 cm	2.85	2.85	2.85	79.18	0.59	1.36	79.18	0.00	0.32
	sSS	Ø60	12Ø16	0.85	Ø6c/20 cm	2.45	2.45	2.45	129.55	1.19	3.12	129.55	0.13	2.06
C32	s7°	80x20	4Ø12 +8Ø12	0.85	Ø6c/15 cm	2.25	2.25	2.25	9.50	0.39	1.04	9.50	0.32	0.81
	s6°	80x20	4Ø12 +8Ø12	0.85	Ø6c/15 cm	2.25	2.25	2.25	20.11	0.22	1.34	20.11	0.07	0.90
	s5°	80x20	4Ø12 +8Ø12	0.85	Ø6c/15 cm	2.25	2.25	2.25	32.19	0.35	1.51	32.19	0.11	0.91
	s4°	80x20	4Ø12 +8Ø12	0.85	Ø6c/15 cm	2.25	2.25	2.25	42.95	0.63	1.62	42.95	0.31	0.88
	s3°	80x20	4Ø12 +8Ø12	0.85	Ø6c/15 cm	2.25	2.25	2.25	54.60	0.67	1.73	54.60	0.26	0.86
	s2°	80x20	4Ø12 +8Ø12	0.85	Ø6c/15 cm	2.25	2.25	2.25	67.18	0.58	1.79	67.18	0.07	0.78
	s1°	80x20	4Ø12 +8Ø12	0.85	Ø6c/15 cm	2.25	2.25	2.25	77.75	0.58	1.57	77.75	0.00	0.50
	sPB	Ø60	12Ø16	0.85	Ø6c/20 cm	2.85	2.85	2.85	89.60	0.85	9.04	89.60	0.00	8.19
	sSS	Ø60	12Ø16	0.85	Ø6c/20 cm	2.45	2.45	2.45	127.35	1.04	3.31	127.35	0.00	2.27
C33	s7°	80x20	4Ø12 +8Ø12	0.85	Ø6c/15 cm	2.25	2.25	2.25	12.01	0.94	1.15	12.01	0.85	0.87
	s6°	80x20	4Ø12 +8Ø12	0.85	Ø6c/15 cm	2.25	2.25	2.25	23.93	0.96	1.44	23.93	0.78	0.94
	s5°	80x20	4Ø12 +8Ø12	0.85	Ø6c/15 cm	2.25	2.25	2.25	37.11	1.19	1.48	37.11	0.91	0.83
	s4°	80x20	4Ø12 +8Ø12	0.85	Ø6c/15 cm	2.25	2.25	2.25	49.19	1.28	1.58	49.19	0.91	0.79
	s3°	80x20	4Ø12 +8Ø12	0.85	Ø6c/15 cm	2.25	2.25	2.25	62.11	1.39	1.63	62.11	0.92	0.70
	s2°	80x20	4Ø12 +8Ø12	0.85	Ø6c/15 cm	2.25	2.25	2.25	74.75	1.33	1.73	74.75	0.76	0.65
	s1°	80x20	4Ø12 +8Ø12	0.85	Ø6c/15 cm	2.25	2.25	2.25	86.48	1.68	1.54	86.48	1.03	0.39
	sPB	Ø60	12Ø16	0.85	Ø6c/20 cm	2.85	2.85	2.85	86.48	1.68	1.54	86.48	1.03	0.39
	sSS	Ø60	12Ø16	0.85	Ø6c/20 cm	2.45	2.45	2.45	142.04	1.47	3.94	142.04	0.31	2.78

Col.	Planta	Dim. (cm)	Armado			μ (%)	Estribos	H (m)	Hpx (m)	Hpy (m)	Pésimos			Referencia		
											N (t)	Mx (t·m)	My (t·m)	N (t)	Mx (t·m)	My (t·m)
C34	s9°	20x70	4Ø12	+ ...	+6Ø12	0.81	Ø6c/15 cm	2.25	2.25	2.25	0.60	0.54	1.19	0.60	0.54	1.18
	s8°	20x70	4Ø12	+ ...	+6Ø12	0.81	Ø6c/15 cm	2.25	2.25	2.25	0.60	0.54	1.19	0.60	0.54	1.18
	s7°	20x70	4Ø12	+ ...	+6Ø12	0.81	Ø6c/15 cm	2.40	2.40	2.40	1.72	0.57	1.49	1.72	0.53	1.48
	s6°	20x70	4Ø12	+ ...	+6Ø12	0.81	Ø6c/15 cm	2.40	2.40	2.40	23.45	1.11	1.82	23.45	0.62	1.63
	s5°	20x70	4Ø12	+ ...	+6Ø12	0.81	Ø6c/15 cm	2.40	2.40	2.40	33.73	1.45	1.60	33.73	0.77	1.33
	s4°	20x70	4Ø12	+ ...	+6Ø12	0.81	Ø6c/15 cm	2.40	2.40	2.40	50.71	1.64	1.50	50.71	0.73	1.10
	s3°	20x70	4Ø12	+ ...	+6Ø12	0.81	Ø6c/15 cm	2.40	2.40	2.40	65.48	1.72	1.49	65.48	0.63	0.97
	s2°	20x70	4Ø12	+ ...	+6Ø12	0.81	Ø6c/15 cm	2.40	2.40	2.40	80.20	1.90	1.54	80.20	0.61	0.89
	s1°	20x70	4Ø12	+ ...	+6Ø12	0.81	Ø6c/15 cm	2.40	2.40	2.40	94.66	2.07	1.96	94.66	0.59	1.21
	sPB	20x70	4Ø12	+ ...	+6Ø12	0.81	Ø6c/15 cm	3.00	3.00	3.00	109.74	3.01	1.78	109.74	0.39	0.68
	sSS	20x70	4Ø12	+ ...	+6Ø12	0.81	Ø6c/15 cm	2.87	2.87	2.87	120.78	2.92	1.99	120.78	0.31	0.83
C35	s7°	30x40	4Ø16	+ ...	+2Ø12	0.86	Ø6c/15 cm	2.25	2.25	2.25	5.94	2.67	0.09	5.94	2.60	0.05
	s6°	30x40	4Ø16	+ ...	+2Ø12	0.86	Ø6c/15 cm	2.25	2.25	2.25	5.94	2.67	0.09	5.94	2.60	0.05
	s5°	30x40	4Ø16	+ ...	+2Ø12	0.86	Ø6c/15 cm	2.25	2.25	2.25	20.06	3.16	0.51	20.06	2.93	0.36
	s4°	30x40	4Ø16	+ ...	+2Ø12	0.86	Ø6c/15 cm	2.25	2.25	2.25	30.35	3.49	0.69	30.35	3.15	0.46
	s3°	30x40	4Ø16	+ ...	+2Ø12	0.86	Ø6c/15 cm	2.25	2.25	2.25	45.95	2.39	0.72	45.95	1.98	0.38
	s2°	30x40	4Ø16	+ ...	+2Ø12	0.86	Ø6c/15 cm	2.25	2.25	2.25	59.52	2.55	0.73	59.52	2.05	0.29
	s1°	30x40	4Ø16	+ ...	+2Ø12	0.86	Ø6c/15 cm	2.25	2.25	2.25	74.61	2.73	0.75	74.61	2.14	0.19
	sPB	30x40	4Ø16	+ ...	+2Ø12	0.86	Ø6c/15 cm	2.85	2.85	2.85	85.87	2.83	1.04	85.87	1.51	0.22
	sSS	30x40	4Ø16	+ ...	+2Ø12	0.86	Ø6c/15 cm	2.87	2.87	2.87	86.74	1.96	0.92	86.74	0.76	0.09
C36	s12°	20x80	4Ø12	+ ...	+8Ø12	0.85	Ø6c/15 cm	3.95	3.95	3.95	10.48	1.34	2.61	10.48	0.69	2.47
	s11°	20x80	4Ø12	+ ...	+8Ø12	0.85	Ø6c/15 cm	2.25	2.25	2.25	21.04	1.89	2.73	21.04	1.39	2.57
	s10°	20x80	4Ø12	+ ...	+8Ø12	0.85	Ø6c/15 cm	2.25	2.25	2.25	21.94	1.84	2.72	21.94	1.32	2.56
	s9°	20x80	4Ø12	+ ...	+8Ø12	0.85	Ø6c/15 cm	2.25	2.25	2.25	44.84	2.07	2.88	44.84	1.24	2.54
	s8°	20x80	4Ø12	+ ...	+8Ø12	0.85	Ø6c/15 cm	2.25	2.25	2.25	55.30	2.19	2.87	55.30	1.22	2.45
	s7°	20x80	4Ø12	+ ...	+8Ø12	0.85	Ø6c/15 cm	2.25	2.25	2.25	67.46	2.33	3.13	67.46	1.21	2.62
	s6°	20x80	4Ø12	+ ...	+8Ø12	0.85	Ø6c/15 cm	2.25	2.25	2.25	78.99	2.45	3.34	78.99	1.19	2.74
	s5°	20x80	4Ø12	+ ...	+8Ø12	0.85	Ø6c/15 cm	2.25	2.25	2.25	90.53	2.61	3.52	90.53	1.21	2.84
	s4°	20x80	4Ø12	+ ...	+8Ø12	0.85	Ø6c/15 cm	2.25	2.25	2.25	101.99	2.76	3.47	101.99	1.21	2.70
	s3°	20x80	4Ø12	+ ...	+8Ø12	0.85	Ø6c/15 cm	2.25	2.25	2.25	113.40	2.89	3.53	113.40	1.20	2.68
	s2°	20x80	4Ø12	+ ...	+8Ø12	0.85	Ø6c/15 cm	2.25	2.25	2.25	124.75	3.01	3.57	124.75	1.19	2.63
	s1°	20x80	4Ø16	+ ...	+8Ø12	1.07	Ø6c/15 cm	2.25	2.25	2.25	136.02	3.29	4.04	136.02	1.30	3.02
	sPB	20x80	4Ø20	+ ...	+8Ø12	1.35	Ø6c/15 cm	2.85	2.85	2.85	146.25	4.38	3.61	146.25	0.92	2.22
	sSS	20x80	4Ø20	+ ...	+8Ø12	1.35	Ø6c/15 cm	0.25	0.25	0.25	147.39	3.56	2.64	147.39	0.38	1.24
C37	s12°	80x20	4Ø12	+8Ø12		0.85	Ø6c/15 cm	3.95	3.95	3.95	14.51	4.18	0.94	14.51	3.99	0.30
	s11°	80x20	4Ø12	+8Ø12		0.85	Ø6c/15 cm	2.25	2.25	2.25	23.82	6.26	1.16	23.82	6.08	0.71
	s10°	80x20	4Ø12	+8Ø12		0.85	Ø6c/15 cm	2.25	2.25	2.25	25.30	5.72	1.06	25.30	5.53	0.61
	s9°	80x20	4Ø12	+8Ø12		0.85	Ø6c/15 cm	2.25	2.25	2.25	45.68	5.34	1.14	45.68	4.99	0.47
	s8°	80x20	4Ø12	+8Ø12		0.85	Ø6c/15 cm	2.25	2.25	2.25	57.58	5.38	1.27	57.58	4.95	0.45
	s7°	80x20	4Ø12	+8Ø12		0.85	Ø6c/15 cm	2.25	2.25	2.25	67.89	5.65	1.38	67.89	5.14	0.45
	s6°	80x20	4Ø12	+8Ø12		0.85	Ø6c/15 cm	2.25	2.25	2.25	79.06	5.44	1.48	79.06	4.84	0.41
	s5°	80x20	4Ø12	+8Ø12		0.85	Ø6c/15 cm	2.25	2.25	2.25	92.98	5.25	1.59	92.98	4.55	0.37
	s4°	80x20	4Ø12	+8Ø12		0.85	Ø6c/15 cm	2.25	2.25	2.25	107.23	4.84	1.67	107.23	4.03	0.30
	s3°	80x20	4Ø12	+8Ø12		0.85	Ø6c/15 cm	2.25	2.25	2.25	119.58	4.72	1.86	119.58	3.82	0.33
	s2°	80x20	4Ø12	+8Ø12		0.85	Ø6c/15 cm	2.25	2.25	2.25	131.96	4.73	2.00	131.96	3.74	0.32
	s1°	80x20	4Ø12	+8Ø12		0.85	Ø6c/15 cm	2.25	2.25	2.25	145.96	5.39	2.15	145.96	4.30	0.31
	sPB	80x20	4Ø16	+8Ø12		1.07	Ø6c/15 cm	2.72	2.72	2.72	159.62	4.38	3.36	159.62	2.93	0.26
	sSS	80x20	4Ø16	+8Ø12		1.07	Ø6c/15 cm	2.87	2.87	2.87	160.71	5.26	2.97	160.71	3.81	0.00

Col.	Planta	Dim. (cm)	Armado			μ (%)	Estribos	H (m)	Hpx (m)	Hpy (m)	Pésimos			Referencia		
											N (t)	Mx (t·m)	My (t·m)	N (t)	Mx (t·m)	My (t·m)
C38	s12°	80x20	4Ø12	+8Ø12		0.85	Ø6c/15 cm	3.95	3.95	3.95	11.36	4.51	0.93	11.36	4.36	0.36
	s11°	80x20	4Ø12	+8Ø12		0.85	Ø6c/15 cm	2.25	2.25	2.25	20.95	6.69	1.24	20.95	6.53	0.81
	s10°	80x20	4Ø12	+8Ø12		0.85	Ø6c/15 cm	2.25	2.25	2.25	21.52	6.06	1.18	21.52	5.90	0.75
	s9°	80x20	4Ø12	+8Ø12		0.85	Ø6c/15 cm	2.25	2.25	2.25	40.64	5.84	1.25	40.64	5.53	0.60
	s8°	80x20	4Ø12	+8Ø12		0.85	Ø6c/15 cm	2.25	2.25	2.25	51.19	5.70	1.36	51.19	5.32	0.59
	s7°	80x20	4Ø12	+8Ø12		0.85	Ø6c/15 cm	2.25	2.25	2.25	61.22	5.42	1.42	61.22	4.96	0.54
	s6°	80x20	4Ø12	+8Ø12		0.85	Ø6c/15 cm	2.25	2.25	2.25	70.16	5.51	1.54	70.16	4.98	0.55
	s5°	80x20	4Ø12	+8Ø12		0.85	Ø6c/15 cm	2.25	2.25	2.25	82.70	5.18	1.64	82.70	4.56	0.50
	s4°	80x20	4Ø12	+8Ø12		0.85	Ø6c/15 cm	2.25	2.25	2.25	97.08	4.75	1.72	97.08	4.03	0.43
	s3°	80x20	4Ø12	+8Ø12		0.85	Ø6c/15 cm	2.25	2.25	2.25	108.67	4.64	1.90	108.67	3.82	0.46
	s2°	80x20	4Ø12	+8Ø12		0.85	Ø6c/15 cm	2.25	2.25	2.25	121.13	4.47	1.94	121.13	3.56	0.38
	s1°	80x20	4Ø12	+8Ø12		0.85	Ø6c/15 cm	2.25	2.25	2.25	133.34	4.65	2.16	133.34	3.65	0.43
	sPB	80x20	4Ø16	+8Ø12		1.07	Ø6c/15 cm	2.72	2.72	2.72	145.90	4.46	3.18	145.90	3.14	0.32
	sSS	80x20	4Ø16	+8Ø12		1.07	Ø6c/15 cm	2.45	2.45	2.45	167.89	5.51	2.66	167.89	4.14	0.20
C39	s12°	20x80	4Ø12	+ ...	+8Ø12	0.85	Ø6c/15 cm	3.95	3.95	3.95	10.83	1.35	2.96	10.83	0.68	2.82
	s11°	20x80	4Ø12	+ ...	+8Ø12	0.85	Ø6c/15 cm	2.25	2.25	2.25	21.41	1.85	3.16	21.41	1.35	3.00
	s10°	20x80	4Ø12	+ ...	+8Ø12	0.85	Ø6c/15 cm	2.25	2.25	2.25	22.48	1.80	3.14	22.48	1.27	2.97
	s9°	20x80	4Ø12	+ ...	+8Ø12	0.85	Ø6c/15 cm	2.25	2.25	2.25	45.80	2.05	3.16	45.80	1.21	2.81
	s8°	20x80	4Ø12	+ ...	+8Ø12	0.85	Ø6c/15 cm	2.25	2.25	2.25	57.38	2.26	3.77	57.38	1.26	3.34
	s7°	20x80	4Ø12	+ ...	+8Ø12	0.85	Ø6c/15 cm	2.25	2.25	2.25	68.91	2.40	3.14	68.91	1.26	2.62
	s6°	20x80	4Ø12	+ ...	+8Ø12	0.85	Ø6c/15 cm	2.25	2.25	2.25	80.16	2.52	3.05	80.16	1.24	2.45
	s5°	20x80	4Ø12	+ ...	+8Ø12	0.85	Ø6c/15 cm	2.25	2.25	2.25	91.35	2.69	3.00	91.35	1.26	2.31
	s4°	20x80	4Ø12	+ ...	+8Ø12	0.85	Ø6c/15 cm	2.25	2.25	2.25	102.59	2.82	3.26	102.59	1.26	2.50
	s3°	20x80	4Ø12	+ ...	+8Ø12	0.85	Ø6c/15 cm	2.25	2.25	2.25	113.82	2.95	3.30	113.82	1.25	2.45
	s2°	20x80	4Ø12	+ ...	+8Ø12	0.85	Ø6c/15 cm	2.25	2.25	2.25	125.01	3.07	3.37	125.01	1.24	2.43
	s1°	20x80	4Ø16	+ ...	+8Ø12	1.07	Ø6c/15 cm	2.25	2.25	2.25	136.15	3.31	3.58	136.15	1.32	2.56
	sPB	20x80	4Ø16	+ ...	+8Ø12	1.07	Ø6c/15 cm	2.72	2.72	2.72	146.17	4.17	3.50	146.17	0.97	2.17
	sSS	25x80	4Ø16	+ ...	+8Ø12	0.85	Ø6c/15 cm	2.45	2.45	2.45	147.51	3.34	4.03	147.51	0.41	2.69
C40	s9°	20x70	4Ø12	+ ...	+6Ø12	0.81	Ø6c/15 cm	2.00	2.00	2.00	6.35	0.94	1.42	6.35	0.83	1.37
	s8°	20x70	4Ø12	+ ...	+6Ø12	0.81	Ø6c/15 cm	2.25	2.25	2.25	8.70	1.05	3.32	8.70	0.84	3.26
	s7°	20x70	4Ø12	+ ...	+6Ø12	0.81	Ø6c/15 cm	2.35	2.35	2.35	8.70	1.05	3.32	8.70	0.84	3.26
	s6°	20x70	4Ø12	+ ...	+6Ø12	0.81	Ø6c/15 cm	2.35	2.35	2.35	33.01	1.59	3.71	33.01	0.92	3.46
	s5°	20x70	4Ø12	+ ...	+6Ø12	0.81	Ø6c/15 cm	2.35	2.35	2.35	47.99	1.75	3.80	47.99	0.88	3.42
	s4°	20x70	4Ø12	+ ...	+6Ø12	0.81	Ø6c/15 cm	2.35	2.35	2.35	65.13	1.90	3.43	65.13	0.81	2.92
	s3°	20x70	4Ø12	+ ...	+6Ø12	0.81	Ø6c/15 cm	2.35	2.35	2.35	83.61	2.00	3.28	83.61	0.70	2.62
	s2°	20x70	4Ø12	+ ...	+6Ø12	0.81	Ø6c/15 cm	2.35	2.35	2.35	101.59	2.21	3.43	101.59	0.68	2.63
	s1°	20x70	4Ø12	+ ...	+6Ø12	0.81	Ø6c/15 cm	2.35	2.35	2.35	119.76	2.33	3.49	119.76	0.58	2.55
	sPB	25x70	4Ø16	+ ...	+6Ø12	0.85	Ø6c/15 cm	2.64	2.64	2.64	120.56	1.74	3.18	120.56	0.12	2.23
	sSS	25x70	4Ø16	+ ...	+6Ø12	0.85	Ø6c/15 cm	2.87	2.87	2.87	167.09	3.40	6.31	167.09	0.61	4.72
C41	s7°	30x40	4Ø16	+ ...	+2Ø12	0.86	Ø6c/15 cm	2.25	2.25	2.25	10.45	2.95	2.32	10.45	2.83	2.24
	s6°	30x40	4Ø16	+ ...	+2Ø12	0.86	Ø6c/15 cm	2.25	2.25	2.25	10.45	2.95	2.32	10.45	2.83	2.24
	s5°	30x40	4Ø16	+ ...	+2Ø12	0.86	Ø6c/15 cm	2.25	2.25	2.25	37.44	3.84	1.80	37.44	3.42	1.52
	s4°	30x40	4Ø16	+ ...	+2Ø12	0.86	Ø6c/15 cm	2.25	2.25	2.25	56.75	4.36	1.63	56.75	3.78	1.20
	s3°	30x40	4Ø16	+ ...	+2Ø12	0.86	Ø6c/15 cm	2.25	2.25	2.25	79.58	3.60	1.72	79.58	2.92	1.12
	s2°	30x40	4Ø20	+ ...	+2Ø12	1.24	Ø6c/15 cm	2.25	2.25	2.25	102.08	3.84	1.82	102.08	3.03	1.06
	s1°	30x40	4Ø20	+ ...	+2Ø12	1.24	Ø6c/15 cm	2.25	2.25	2.25	123.97	3.80	1.88	123.97	2.86	0.95
	sPB	40x40	4Ø20	+2Ø12	+2Ø12	1.07	Ø6c/15 cm	2.85	2.85	2.85	124.59	2.82	1.89	124.59	1.88	0.96
	sSS	40x40	4Ø20	+2Ø12	+2Ø12	1.07	Ø6c/15 cm	2.87	2.87	2.87	148.43	2.51	1.67	148.43	1.10	0.26

Col.	Planta	Dim. (cm)	Armado			μ (%)	Estribos	H (m)	Hpx (m)	Hpy (m)	Pésimos			Referencia		
											N (t)	Mx (t·m)	My (t·m)	N (t)	Mx (t·m)	My (t·m)
C42	s12°	70x20	4Ø12	+6Ø12		0.81	Ø6c/15 cm	4.10	4.02	4.02	13.89	0.52	0.79	13.89	0.34	0.21
	s11°	70x20	4Ø12	+6Ø12		0.81	Ø6c/15 cm	2.40	2.40	2.40	29.05	0.70	0.85	29.05	0.47	0.35
	s10°	70x20	4Ø12	+6Ø12		0.81	Ø6c/15 cm	2.40	2.40	2.40	44.93	0.62	1.04	44.93	0.26	0.32
	s9°	70x20	4Ø12	+6Ø12		0.81	Ø6c/15 cm	2.40	2.40	2.40	60.89	0.70	1.26	60.89	0.22	0.32
	s8°	70x20	4Ø12	+6Ø12		0.81	Ø6c/15 cm	2.40	2.40	2.40	76.96	0.90	1.43	76.96	0.29	0.29
	s7°	70x20	4Ø12	+6Ø12		0.81	Ø6c/15 cm	2.40	2.40	2.40	92.84	0.99	1.68	92.84	0.25	0.31
	s6°	70x20	4Ø12	+6Ø12		0.81	Ø6c/15 cm	2.40	2.40	2.40	109.24	1.11	1.91	109.24	0.24	0.32
	s5°	70x20	4Ø12	+6Ø12		0.81	Ø6c/15 cm	2.40	2.40	2.40	127.23	1.02	1.97	127.23	0.00	0.17
	s4°	70x20	4Ø12	+6Ø12		0.81	Ø6c/15 cm	2.40	2.40	2.40	143.30	1.31	2.09	143.30	0.16	0.10
	s3°	70x20	4Ø20	+6Ø16		1.76	Ø6c/20 cm	2.40	2.40	2.40	159.83	1.41	2.75	159.83	0.14	0.42
	s2°	70x25	4Ø20	+6Ø16		1.41	Ø6c/20 cm	2.40	2.40	2.40	159.83	1.41	2.75	159.83	0.14	0.42
	s1°	70x25	4Ø20	+6Ø16		1.41	Ø6c/20 cm	2.40	2.40	2.40	190.74	1.95	2.92	190.74	0.42	0.77
	sPB	70x30	4Ø20	+6Ø16		1.17	Ø6c/20 cm	2.87	2.87	2.87	190.74	1.95	2.92	190.74	0.42	0.77
	sSS	70x30	4Ø20	+6Ø20		1.50	Ø6c/25 cm	4.80	4.80	4.80	216.40	6.41	8.06	216.40	2.95	0.00
C43	s12°	20x60	4Ø16	+ ...	+2Ø12	0.86	Ø6c/15 cm	4.10	4.02	4.02	10.82	0.34	3.64	10.82	0.00	3.49
	s11°	20x60	4Ø16	+ ...	+2Ø12	0.86	Ø6c/15 cm	2.40	2.40	2.40	21.87	0.30	6.05	21.87	0.00	5.87
	s10°	20x60	4Ø16	+ ...	+2Ø12	0.86	Ø6c/15 cm	2.40	2.40	2.40	32.86	0.45	5.57	32.86	0.00	5.31
	s9°	20x60	4Ø16	+ ...	+2Ø12	0.86	Ø6c/15 cm	2.40	2.40	2.40	43.71	0.60	5.62	43.71	0.00	5.27
	s8°	20x60	4Ø16	+ ...	+2Ø12	0.86	Ø6c/15 cm	2.40	2.40	2.40	56.23	0.77	5.57	56.23	0.00	5.12
	s7°	20x60	4Ø16	+ ...	+2Ø12	0.86	Ø6c/15 cm	2.40	2.40	2.40	67.22	0.92	5.52	67.22	0.00	4.98
	s6°	20x60	4Ø16	+ ...	+2Ø12	0.86	Ø6c/15 cm	2.40	2.40	2.40	79.74	1.09	5.32	79.74	0.00	4.68
	s5°	20x60	4Ø16	+ ...	+2Ø12	0.86	Ø6c/15 cm	2.40	2.40	2.40	92.66	1.26	5.15	92.66	0.00	4.41
	s4°	20x60	4Ø16	+ ...	+2Ø12	0.86	Ø6c/15 cm	2.40	2.40	2.40	111.63	1.52	4.03	111.63	0.00	3.14
	s3°	20x60	4Ø16	+ ...	+2Ø12	0.86	Ø6c/15 cm	2.40	2.40	2.40	125.71	1.71	3.61	125.71	0.00	2.60
	s2°	25x60	4Ø16	+ ...	+2Ø16	0.80	Ø6c/20 cm	2.40	2.40	2.40	126.19	1.72	3.12	126.19	0.00	2.11
	s1°	25x60	4Ø16	+ ...	+2Ø16	0.80	Ø6c/20 cm	2.40	2.40	2.40	153.91	1.61	3.46	153.91	0.00	2.23
	sPB	25x60	4Ø20	+ ...	+2Ø20	1.26	Ø6c/25 cm	2.87	2.87	2.87	169.69	2.65	3.35	169.69	0.00	1.72
	sSS	30x60	4Ø25	+ ...	+2Ø25	1.64	Ø6c/25 cm	4.80	4.80	4.80	190.76	7.13	4.15	190.76	0.00	1.10
C44	s12°	70x20	4Ø12	+6Ø12		0.81	Ø6c/15 cm	4.10	4.02	4.02	14.58	0.57	0.80	14.58	0.38	0.20
	s11°	70x20	4Ø12	+6Ø12		0.81	Ø6c/15 cm	2.40	2.40	2.40	30.59	0.62	0.88	30.59	0.38	0.36
	s10°	70x20	4Ø12	+6Ø12		0.81	Ø6c/15 cm	2.40	2.40	2.40	46.40	0.66	1.10	46.40	0.29	0.35
	s9°	70x20	4Ø12	+6Ø12		0.81	Ø6c/15 cm	2.40	2.40	2.40	62.98	0.78	1.31	62.98	0.27	0.34
	s8°	70x20	4Ø12	+6Ø12		0.81	Ø6c/15 cm	2.40	2.40	2.40	79.71	0.83	1.52	79.71	0.20	0.33
	s7°	70x20	4Ø12	+6Ø12		0.81	Ø6c/15 cm	2.40	2.40	2.40	96.04	1.01	1.57	96.04	0.24	0.19
	s6°	70x20	4Ø12	+6Ø12		0.81	Ø6c/15 cm	2.40	2.40	2.40	114.04	1.07	1.77	114.04	0.15	0.16
	s5°	70x20	4Ø12	+6Ø12		0.81	Ø6c/15 cm	2.40	2.40	2.40	130.63	1.21	1.98	130.63	0.17	0.15
	s4°	70x20	4Ø12	+6Ø12		0.81	Ø6c/15 cm	2.40	2.40	2.40	147.62	1.35	2.23	147.62	0.17	0.16
	s3°	70x20	4Ø20	+6Ø16		1.76	Ø6c/20 cm	2.40	2.40	2.40	165.00	1.51	2.74	165.00	0.19	0.37
	s2°	70x25	4Ø20	+6Ø16		1.41	Ø6c/20 cm	2.40	2.40	2.40	165.00	1.51	2.74	165.00	0.19	0.37
	s1°	70x25	4Ø20	+6Ø16		1.41	Ø6c/20 cm	2.40	2.40	2.40	197.50	1.58	2.92	197.50	0.00	0.70
	sPB	70x30	4Ø20	+6Ø16		1.17	Ø6c/20 cm	2.87	2.87	2.87	197.50	1.58	2.92	197.50	0.00	0.70
	sSS	70x30	4Ø20	+6Ø16		1.17	Ø6c/20 cm	3.00	3.00	3.00	236.87	2.37	3.29	236.87	0.00	0.00
C45	s12°	20x80	4Ø12	+ ...	+8Ø12	0.85	Ø6c/15 cm	3.95	3.95	3.95	10.26	1.28	2.82	10.26	0.64	2.68
	s11°	20x80	4Ø12	+ ...	+8Ø12	0.85	Ø6c/15 cm	2.25	2.25	2.25	20.70	1.82	3.16	20.70	1.32	3.00
	s10°	20x80	4Ø12	+ ...	+8Ø12	0.85	Ø6c/15 cm	2.25	2.25	2.25	21.60	1.77	3.02	21.60	1.26	2.86
	s9°	20x80	4Ø12	+ ...	+8Ø12	0.85	Ø6c/15 cm	2.25	2.25	2.25	44.54	1.98	3.20	44.54	1.16	2.87
	s8°	20x80	4Ø12	+ ...	+8Ø12	0.85	Ø6c/15 cm	2.25	2.25	2.25	55.99	2.12	3.75	55.99	1.16	3.33
	s7°	20x80	4Ø12	+ ...	+8Ø12	0.85	Ø6c/15 cm	2.25	2.25	2.25	67.15	2.31	3.07	67.15	1.20	2.56
	s6°	20x80	4Ø12	+ ...	+8Ø12	0.85	Ø6c/15 cm	2.25	2.25	2.25	78.25	2.44	3.05	78.25	1.19	2.47
	s5°	20x80	4Ø12	+ ...	+8Ø12	0.85	Ø6c/15 cm	2.25	2.25	2.25	89.30	2.58	3.04	89.30	1.20	2.37
	s4°	20x80	4Ø12	+ ...	+8Ø12	0.85	Ø6c/15 cm	2.25	2.25	2.25	100.37	2.69	3.22	100.37	1.17	2.47
	s3°	20x80	4Ø12	+ ...	+8Ø12	0.85	Ø6c/15 cm	2.25	2.25	2.25	111.38	2.79	3.30	111.38	1.15	2.46
	s2°	20x80	4Ø12	+ ...	+8Ø12	0.85	Ø6c/15 cm	2.25	2.25	2.25	122.34	2.89	3.23	122.34	1.12	2.31
	s1°	20x80	4Ø16	+ ...	+8Ø12	1.07	Ø6c/15 cm	2.25	2.25	2.25	133.27	3.14	3.93	133.27	1.21	2.93
	sPB	20x80	4Ø20	+ ...	+8Ø12	1.35	Ø6c/15 cm	2.85	2.85	2.85	143.18	4.20	3.51	143.18	0.85	2.15
	sSS	20x80	4Ø20	+ ...	+8Ø12	1.35	Ø6c/15 cm	0.25	0.25	0.25	144.32	3.44	2.37	144.32	0.35	1.00

Col.	Planta	Dim. (cm)	Armado			μ (%)	Estribos	H (m)	Hpx (m)	Hpy (m)	Pésimos			Referencia		
											N (t)	Mx (t·m)	My (t·m)	N (t)	Mx (t·m)	My (t·m)
C46	s12°	80x20	4Ø12	+8Ø12		0.85	Ø6c/15 cm	3.95	3.95	3.95	14.71	1.28	1.38	14.71	1.09	0.58
	s11°	80x20	4Ø12	+8Ø12		0.85	Ø6c/15 cm	2.25	2.25	2.25	29.67	1.60	1.78	29.67	1.38	1.17
	s10°	80x20	4Ø12	+8Ø12		0.85	Ø6c/15 cm	2.25	2.25	2.25	46.44	1.53	1.89	46.44	1.19	1.07
	s9°	80x20	4Ø12	+8Ø12		0.85	Ø6c/15 cm	2.25	2.25	2.25	62.10	1.66	2.08	62.10	1.19	1.07
	s8°	80x20	4Ø12	+8Ø12		0.85	Ø6c/15 cm	2.25	2.25	2.25	77.73	2.10	2.25	77.73	1.52	1.05
	s7°	80x20	4Ø12	+8Ø12		0.85	Ø6c/15 cm	2.25	2.25	2.25	93.40	1.87	2.38	93.40	1.17	0.99
	s6°	80x20	4Ø12	+8Ø12		0.85	Ø6c/15 cm	2.25	2.25	2.25	108.90	1.90	2.54	108.90	1.09	0.97
	s5°	80x20	4Ø12	+8Ø12		0.85	Ø6c/15 cm	2.25	2.25	2.25	124.31	2.20	2.70	124.31	1.27	0.95
	s4°	80x20	4Ø12	+8Ø12		0.85	Ø6c/15 cm	2.25	2.25	2.25	138.94	2.34	2.77	138.94	1.30	0.86
	s3°	80x20	4Ø12	+8Ø12		0.85	Ø6c/15 cm	2.25	2.25	2.25	160.38	1.88	2.53	160.38	0.67	0.47
	s2°	80x25	4Ø16	+8Ø12		0.85	Ø6c/15 cm	2.25	2.25	2.25	161.30	1.89	1.94	161.30	0.68	0.00
	s1°	80x25	4Ø16	+8Ø12		0.85	Ø6c/15 cm	2.25	2.25	2.25	204.09	2.35	2.59	204.09	0.82	0.67
	sPB	80x30	4Ø16	+8Ø12	+2Ø12	0.81	Ø6c/15 cm	2.72	2.72	2.72	205.21	3.36	1.81	205.21	1.82	0.00
	sSS	80x30	4Ø16	+8Ø12	+2Ø12	0.81	Ø6c/15 cm	3.00	3.00	3.00	221.46	2.81	2.40	221.46	0.80	0.00
C47	s12°	80x20	4Ø12	+8Ø12		0.85	Ø6c/15 cm	3.95	3.95	3.95	11.28	0.40	1.26	11.28	0.26	0.59
	s11°	80x20	4Ø12	+8Ø12		0.85	Ø6c/15 cm	2.25	2.25	2.25	26.97	0.56	1.64	26.97	0.36	1.08
	s10°	80x20	4Ø12	+8Ø12		0.85	Ø6c/15 cm	2.25	2.25	2.25	50.03	0.71	1.76	50.03	0.34	0.93
	s9°	80x20	4Ø12	+8Ø12		0.85	Ø6c/15 cm	2.25	2.25	2.25	69.16	0.87	2.02	69.16	0.35	0.94
	s8°	80x20	4Ø12	+8Ø12		0.85	Ø6c/15 cm	2.25	2.25	2.25	88.28	1.24	2.23	88.28	0.57	0.93
	s7°	80x20	4Ø12	+8Ø12		0.85	Ø6c/15 cm	2.25	2.25	2.25	107.55	0.93	2.48	107.55	0.13	0.94
	s6°	80x20	4Ø12	+8Ø12		0.85	Ø6c/15 cm	2.25	2.25	2.25	126.36	1.04	2.69	126.36	0.09	0.92
	s5°	80x20	4Ø12	+8Ø12		0.85	Ø6c/15 cm	2.25	2.25	2.25	145.43	1.09	2.91	145.43	0.00	0.91
	s4°	80x20	4Ø12	+8Ø12		0.85	Ø6c/15 cm	2.25	2.25	2.25	164.22	1.23	2.98	164.22	0.00	0.79
	s3°	80x20	4Ø16	+8Ø16		1.51	Ø6c/20 cm	2.25	2.25	2.25	184.88	1.39	3.00	184.88	0.00	0.61
	s2°	80x25	4Ø16	+8Ø16		1.21	Ø6c/20 cm	2.25	2.25	2.25	185.79	1.39	2.23	185.79	0.00	0.00
	s1°	80x25	4Ø16	+8Ø16		1.21	Ø6c/20 cm	2.25	2.25	2.25	229.71	1.72	2.86	229.71	0.00	0.71
	sPB	80x30	4Ø16	+8Ø16		1.01	Ø6c/20 cm	2.72	2.72	2.72	230.78	1.73	2.52	230.78	0.00	0.41
	sSS	80x30	4Ø16	+8Ø16		1.01	Ø6c/20 cm	3.00	3.00	3.00	246.05	2.23	2.66	246.05	0.00	0.00
C48	s12°	80x20	4Ø12	+8Ø12		0.85	Ø6c/15 cm	3.95	3.95	3.95	14.83	1.01	1.26	14.83	0.81	0.50
	s11°	80x20	4Ø12	+8Ø12		0.85	Ø6c/15 cm	2.25	2.25	2.25	29.60	1.22	1.56	29.60	1.00	0.98
	s10°	80x20	4Ø12	+8Ø12		0.85	Ø6c/15 cm	2.25	2.25	2.25	46.07	1.16	1.68	46.07	0.82	0.90
	s9°	80x20	4Ø12	+8Ø12		0.85	Ø6c/15 cm	2.25	2.25	2.25	61.49	1.29	1.86	61.49	0.83	0.89
	s8°	80x20	4Ø12	+8Ø12		0.85	Ø6c/15 cm	2.25	2.25	2.25	76.87	1.23	2.02	76.87	0.65	0.87
	s7°	80x20	4Ø12	+8Ø12		0.85	Ø6c/15 cm	2.25	2.25	2.25	92.38	1.75	2.25	92.38	1.06	0.90
	s6°	80x20	4Ø12	+8Ø12		0.85	Ø6c/15 cm	2.25	2.25	2.25	107.65	1.94	2.41	107.65	1.14	0.88
	s5°	80x20	4Ø12	+8Ø12		0.85	Ø6c/15 cm	2.25	2.25	2.25	122.80	2.23	2.59	122.80	1.31	0.87
	s4°	80x20	4Ø12	+8Ø12		0.85	Ø6c/15 cm	2.25	2.25	2.25	137.13	2.42	2.57	137.13	1.39	0.72
	s3°	80x20	4Ø12	+8Ø12		0.85	Ø6c/15 cm	2.25	2.25	2.25	158.44	1.96	2.39	158.44	0.78	0.38
	s2°	80x25	4Ø16	+8Ø12		0.85	Ø6c/15 cm	2.25	2.25	2.25	158.63	1.81	2.13	158.63	0.62	0.17
	s1°	80x25	4Ø16	+8Ø12		0.85	Ø6c/15 cm	2.25	2.25	2.25	201.56	2.52	2.39	201.56	1.00	0.52
	sPB	80x30	4Ø16	+8Ø12	+2Ø12	0.81	Ø6c/15 cm	2.72	2.72	2.72	202.69	3.46	1.79	202.69	1.94	0.00
	sSS	80x30	4Ø16	+8Ø12	+2Ø12	0.81	Ø6c/15 cm	3.00	3.00	3.00	218.43	2.70	2.36	218.43	0.72	0.00
C49	s12°	20x80	4Ø12	+ ...	+8Ø12	0.85	Ø6c/15 cm	3.95	3.95	3.95	10.13	1.30	2.05	10.13	0.67	1.92
	s11°	20x80	4Ø12	+ ...	+8Ø12	0.85	Ø6c/15 cm	2.25	2.25	2.25	19.72	1.85	2.04	19.72	1.38	1.89
	s10°	20x80	4Ø12	+ ...	+8Ø12	0.85	Ø6c/15 cm	2.25	2.25	2.25	20.62	1.81	2.04	20.62	1.32	1.89
	s9°	20x80	4Ø12	+ ...	+8Ø12	0.85	Ø6c/15 cm	2.25	2.25	2.25	41.75	2.03	2.16	41.75	1.24	1.85
	s8°	20x80	4Ø12	+ ...	+8Ø12	0.85	Ø6c/15 cm	2.25	2.25	2.25	51.36	2.16	2.26	51.36	1.25	1.88
	s7°	20x80	4Ø12	+ ...	+8Ø12	0.85	Ø6c/15 cm	2.25	2.25	2.25	62.21	2.27	3.25	62.21	1.22	2.79
	s6°	20x80	4Ø12	+ ...	+8Ø12	0.85	Ø6c/15 cm	2.25	2.25	2.25	73.95	2.33	2.86	73.95	1.15	2.31
	s5°	20x80	4Ø12	+ ...	+8Ø12	0.85	Ø6c/15 cm	2.25	2.25	2.25	84.78	2.47	3.08	84.78	1.15	2.44
	s4°	20x80	4Ø12	+ ...	+8Ø12	0.85	Ø6c/15 cm	2.25	2.25	2.25	95.69	2.58	3.02	95.69	1.13	2.30
	s3°	20x80	4Ø12	+ ...	+8Ø12	0.85	Ø6c/15 cm	2.25	2.25	2.25	106.51	2.68	3.10	106.51	1.11	2.30
	s2°	20x80	4Ø12	+ ...	+8Ø12	0.85	Ø6c/15 cm	2.25	2.25	2.25	117.28	2.78	3.10	117.28	1.08	2.22
	s1°	20x80	4Ø16	+ ...	+8Ø12	1.07	Ø6c/15 cm	2.25	2.25	2.25	128.01	3.01	3.48	128.01	1.16	2.52
	sPB	20x80	4Ø16	+ ...	+8Ø12	1.07	Ø6c/15 cm	2.72	2.72	2.72	137.82	3.74	3.25	137.82	0.80	2.00
	sSS	25x80	4Ø16	+ ...	+8Ø12	0.85	Ø6c/15 cm	2.45	2.45	2.45	194.91	3.32	3.34	194.91	0.96	1.75

Col.	Planta	Dim. (cm)	Armado			μ (%)	Estribos	H (m)	Hpx (m)	Hpy (m)	Pésimos			Referencia		
											N (t)	Mx (t·m)	My (t·m)	N (t)	Mx (t·m)	My (t·m)
C50	s9°	20x80	4Ø12	+ ...	+10Ø12	0.99	Ø6c/15 cm	2.00	2.00	2.00	20.94	3.83	3.09	20.94	3.45	2.95
	s8°	20x80	4Ø12	+ ...	+10Ø12	0.99	Ø6c/15 cm	2.00	2.00	2.00	20.94	3.83	3.09	20.94	3.45	2.95
	s7°	20x80	4Ø12	+ ...	+8Ø12	0.85	Ø6c/15 cm	2.00	2.00	2.00	57.55	4.53	3.03	57.55	3.47	2.64
	s6°	20x80	4Ø12	+ ...	+8Ø12	0.85	Ø6c/15 cm	2.00	2.00	2.00	77.47	4.59	3.18	77.47	3.32	2.66
	s5°	20x80	4Ø12	+ ...	+8Ø12	0.85	Ø6c/15 cm	2.00	2.00	2.00	97.29	4.87	2.50	97.29	3.38	1.85
	s4°	20x80	4Ø16	+ ...	+10Ø12	1.21	Ø6c/15 cm	2.00	2.00	2.00	117.64	4.92	2.36	117.64	3.24	1.57
	s3°	20x80	4Ø16	+ ...	+10Ø12	1.21	Ø6c/15 cm	2.00	2.00	2.00	136.49	5.03	2.37	136.49	3.17	1.46
	s2°	25x80	4Ø16	+ ...	+10Ø12	0.97	Ø6c/15 cm	2.00	2.00	2.00	137.34	4.08	2.25	137.34	2.35	1.33
	s1°	25x80	4Ø16	+ ...	+10Ø12	0.97	Ø6c/15 cm	2.00	2.00	2.00	179.07	5.90	2.24	179.07	4.36	1.04
	sPB	25x80	4Ø20	+ ...	+10Ø12	1.19	Ø6c/15 cm	2.54	2.54	2.54	199.05	6.29	2.22	199.05	3.22	0.53
	sSS	25x80	4Ø20	+ ...	+10Ø16	1.63	Ø6c/20 cm	2.45	2.45	2.45	241.88	4.51	2.75	241.88	1.52	0.77
C51	s9°	20x80	4Ø12	+ ...	+8Ø12	0.85	Ø6c/15 cm	2.30	2.30	2.30	34.98	2.48	1.90	34.98	1.67	1.63
	s8°	20x80	4Ø12	+ ...	+8Ø12	0.85	Ø6c/15 cm	2.30	2.30	2.30	65.62	3.31	1.38	65.62	2.01	0.88
	s7°	20x80	4Ø12	+ ...	+8Ø12	0.85	Ø6c/15 cm	2.35	2.35	2.35	93.18	3.90	1.98	93.18	2.11	1.25
	s6°	20x80	4Ø12	+ ...	+8Ø12	0.85	Ø6c/15 cm	2.35	2.35	2.35	120.94	3.99	2.60	120.94	1.88	1.65
	s5°	20x80	4Ø16	+ ...	+8Ø12	1.07	Ø6c/15 cm	2.35	2.35	2.35	148.18	4.26	2.47	148.18	1.80	1.31
	s4°	25x80	4Ø20	+ ...	+8Ø12	1.08	Ø6c/15 cm	2.35	2.35	2.35	148.95	3.90	2.48	148.95	1.51	1.31
	s3°	25x80	4Ø20	+ ...	+8Ø12	1.08	Ø6c/15 cm	2.35	2.35	2.35	202.46	5.34	3.03	202.46	2.83	1.44
	s2°	30x80	4Ø20	+ ...	+8Ø12	0.90	Ø6c/15 cm	2.35	2.35	2.35	203.57	4.37	3.05	203.57	1.98	1.45
	s1°	30x80	4Ø20	+ ...	+8Ø12	0.90	Ø6c/15 cm	2.35	2.35	2.35	258.85	5.79	3.18	258.85	3.66	1.15
	sPB	35x80	4Ø20	+ ...	+8Ø16	1.02	Ø6c/20 cm	2.64	2.64	2.64	260.02	4.65	3.51	260.02	2.61	1.48
	sSS	35x80	4Ø20	+ ...	+8Ø16	1.02	Ø6c/20 cm	3.18	3.18	3.18	323.73	7.24	3.43	323.73	2.67	0.00
C52	s9°	20x80	4Ø12	+ ...	+8Ø12	0.85	Ø6c/15 cm	2.00	2.00	2.00	5.02	0.16	1.36	5.02	0.10	1.32
	s8°	20x80	4Ø12	+ ...	+8Ø12	0.85	Ø6c/15 cm	2.25	2.25	2.25	8.27	1.42	0.35	8.27	1.22	0.29
	s7°	20x80	4Ø12	+ ...	+8Ø12	0.85	Ø6c/15 cm	2.35	2.35	2.35	36.45	2.57	0.75	36.45	1.70	0.47
	s6°	20x80	4Ø12	+ ...	+8Ø12	0.85	Ø6c/15 cm	2.35	2.35	2.35	67.33	2.96	1.44	67.33	1.64	0.91
	s5°	20x80	4Ø12	+ ...	+8Ø12	0.85	Ø6c/15 cm	2.35	2.35	2.35	96.08	3.35	1.91	96.08	1.64	1.15
	s4°	20x80	4Ø12	+ ...	+8Ø12	0.85	Ø6c/15 cm	2.35	2.35	2.35	127.85	3.64	2.01	127.85	1.53	1.01
	s3°	20x80	4Ø16	+ ...	+8Ø12	1.07	Ø6c/15 cm	2.35	2.35	2.35	155.10	3.90	1.96	155.10	1.44	0.74
	s2°	25x80	4Ø16	+ ...	+8Ø12	0.85	Ø6c/15 cm	2.35	2.35	2.35	156.04	3.40	1.97	156.04	1.04	0.75
	s1°	25x80	4Ø16	+ ...	+8Ø16	1.21	Ø6c/20 cm	2.35	2.35	2.35	211.52	4.72	2.35	211.52	2.22	0.69
	sPB	30x80	4Ø16	+ ...	+8Ø16	1.01	Ø6c/20 cm	2.64	2.64	2.64	212.69	4.04	2.61	212.69	1.63	0.94
	sSS	30x80	4Ø16	+ ...	+8Ø16	1.01	Ø6c/20 cm	2.87	2.87	2.87	279.28	5.00	2.67	279.28	1.27	0.00
C53	s7°	20x80	4Ø12	+ ...	+8Ø12	0.85	Ø6c/15 cm	2.25	2.25	2.25	21.62	3.50	0.94	21.62	2.99	0.77
	s6°	20x80	4Ø12	+ ...	+8Ø12	0.85	Ø6c/15 cm	2.25	2.25	2.25	43.10	4.04	0.81	43.10	3.02	0.48
	s5°	20x80	4Ø12	+ ...	+8Ø12	0.85	Ø6c/15 cm	2.25	2.25	2.25	64.70	4.45	0.76	64.70	3.03	0.27
	s4°	20x80	4Ø12	+ ...	+8Ø12	0.85	Ø6c/15 cm	2.25	2.25	2.25	85.15	4.68	0.76	85.15	2.98	0.12
	s3°	20x80	4Ø12	+ ...	+8Ø12	0.85	Ø6c/15 cm	2.25	2.25	2.25	113.47	4.31	1.33	113.47	2.37	0.48
	s2°	25x80	4Ø16	+ ...	+8Ø12	0.85	Ø6c/15 cm	2.25	2.25	2.25	114.39	3.59	1.35	114.39	1.77	0.49
	s1°	25x80	4Ø16	+ ...	+8Ø12	0.85	Ø6c/15 cm	2.25	2.25	2.25	172.22	5.60	1.54	172.22	3.55	0.25
	sPB	25x80	4Ø16	+ ...	+8Ø16	1.21	Ø6c/20 cm	2.85	2.85	2.85	197.72	6.22	1.88	197.72	2.48	0.00
	sSS	25x80	4Ø16	+ ...	+8Ø16	1.21	Ø6c/20 cm	2.87	2.87	2.87	199.14	4.41	2.07	199.14	1.04	0.18
C54	s9°	20x80	4Ø12	+ ...	+8Ø12	0.85	Ø6c/15 cm	1.95	1.95	1.95	16.02	2.98	4.22	16.02	2.71	4.11
	s8°	20x80	4Ø12	+ ...	+8Ø12	0.85	Ø6c/15 cm	2.00	2.00	2.00	16.02	2.98	4.22	16.02	2.71	4.11
	s7°	20x80	4Ø12	+ ...	+8Ø12	0.85	Ø6c/15 cm	2.00	2.00	2.00	43.14	3.71	2.78	43.14	2.92	2.49
	s6°	20x80	4Ø12	+ ...	+8Ø12	0.85	Ø6c/15 cm	2.00	2.00	2.00	58.94	3.77	3.10	58.94	2.77	2.70
	s5°	20x80	4Ø12	+ ...	+8Ø12	0.85	Ø6c/15 cm	2.00	2.00	2.00	74.91	3.91	3.05	74.91	2.74	2.55
	s4°	20x80	4Ø12	+ ...	+8Ø12	0.85	Ø6c/15 cm	2.00	2.00	2.00	90.37	4.10	3.02	90.37	2.77	2.42
	s3°	20x80	4Ø12	+ ...	+8Ø12	0.85	Ø6c/15 cm	2.00	2.00	2.00	105.17	4.23	3.05	105.17	2.75	2.34
	s2°	20x80	4Ø12	+ ...	+8Ø12	0.85	Ø6c/15 cm	2.00	2.00	2.00	125.61	4.30	1.76	125.61	2.64	0.92
	s1°	20x80	4Ø16	+ ...	+8Ø12	1.07	Ø6c/15 cm	2.00	2.00	2.00	141.22	4.41	1.95	141.22	2.60	1.01
	sPB	25x80	4Ø16	+ ...	+8Ø12	0.85	Ø6c/15 cm	2.54	2.54	2.54	142.02	3.86	1.76	142.02	2.13	0.81
	sSS	25x80	4Ø16	+ ...	+8Ø12	0.85	Ø6c/15 cm	2.45	2.45	2.45	188.96	3.17	3.31	188.96	0.90	1.77

Col.	Planta	Dim. (cm)	Armado			μ (%)	Estribos	H (m)	Hpx (m)	Hpy (m)	Pésimos			Referencia		
											N (t)	Mx (t·m)	My (t·m)	N (t)	Mx (t·m)	My (t·m)
C55	s8°	20x80	4Ø12	+ ...	+8Ø12	0.85	Ø6c/15 cm	2.40	2.40	2.40	30.02	2.22	1.86	30.02	1.46	1.62
	s7°	20x80	4Ø12	+ ...	+8Ø12	0.85	Ø6c/15 cm	2.35	2.35	2.35	52.17	2.56	2.97	52.17	1.50	2.57
	s6°	20x80	4Ø12	+ ...	+8Ø12	0.85	Ø6c/15 cm	2.35	2.35	2.35	73.94	2.76	3.30	73.94	1.41	2.72
	s5°	20x80	4Ø12	+ ...	+8Ø12	0.85	Ø6c/15 cm	2.35	2.35	2.35	95.41	3.03	3.34	95.41	1.39	2.59
	s4°	20x80	4Ø12	+ ...	+8Ø12	0.85	Ø6c/15 cm	2.35	2.35	2.35	117.36	3.30	3.51	117.36	1.37	2.59
	s3°	20x80	4Ø12	+ ...	+8Ø12	0.85	Ø6c/15 cm	2.35	2.35	2.35	139.22	3.54	3.65	139.22	1.33	2.56
	s2°	25x80	4Ø16	+ ...	+8Ø12	0.85	Ø6c/15 cm	2.35	2.35	2.35	140.74	3.23	3.18	140.74	1.06	2.08
	s1°	25x80	4Ø16	+ ...	+8Ø12	0.85	Ø6c/15 cm	2.35	2.35	2.35	184.14	4.35	3.73	184.14	2.13	2.29
	sPB	30x80	4Ø20	+ ...	+8Ø12	0.90	Ø6c/15 cm	2.64	2.64	2.64	185.35	3.64	3.41	185.35	1.52	1.95
	sSS	30x80	4Ø20	+ ...	+8Ø12	0.90	Ø6c/15 cm	3.18	3.18	3.18	228.66	5.56	5.75	228.66	1.55	3.32
C56	s9°	20x80	4Ø12	+ ...	+8Ø12	0.85	Ø6c/15 cm	1.95	1.95	1.95	14.47	1.59	3.22	14.47	1.34	3.12
	s8°	20x80	4Ø12	+ ...	+8Ø12	0.85	Ø6c/15 cm	2.25	2.25	2.25	13.10	1.63	3.08	13.10	1.31	2.98
	s7°	20x80	4Ø12	+ ...	+8Ø12	0.85	Ø6c/15 cm	2.35	2.35	2.35	33.96	2.25	3.28	33.96	1.46	3.02
	s6°	20x80	4Ø12	+ ...	+8Ø12	0.85	Ø6c/15 cm	2.35	2.35	2.35	55.04	2.25	3.76	55.04	1.20	3.32
	s5°	20x80	4Ø12	+ ...	+8Ø12	0.85	Ø6c/15 cm	2.35	2.35	2.35	74.74	2.56	3.79	74.74	1.24	3.21
	s4°	20x80	4Ø12	+ ...	+8Ø12	0.85	Ø6c/15 cm	2.35	2.35	2.35	94.35	2.80	3.80	94.35	1.22	3.06
	s3°	20x80	4Ø12	+ ...	+8Ø12	0.85	Ø6c/15 cm	2.35	2.35	2.35	114.28	2.99	3.40	114.28	1.15	2.50
	s2°	20x80	4Ø12	+ ...	+8Ø12	0.85	Ø6c/15 cm	2.35	2.35	2.35	134.69	3.30	3.51	134.69	1.19	2.45
	s1°	20x80	4Ø20	+ ...	+8Ø12	1.35	Ø6c/15 cm	2.35	2.35	2.35	153.28	3.51	3.73	153.28	1.15	2.53
	sPB	25x80	4Ø20	+ ...	+8Ø12	1.08	Ø6c/15 cm	2.64	2.64	2.64	154.26	3.14	3.41	154.26	0.86	2.20
	sSS	25x80	4Ø20	+ ...	+8Ø12	1.08	Ø6c/15 cm	2.87	2.87	2.87	201.16	4.38	6.02	201.16	0.95	4.10
C57	s7°	20x80	4Ø12	+ ...	+8Ø12	0.85	Ø6c/15 cm	2.25	2.25	2.25	15.19	2.73	2.52	15.19	2.37	2.40
	s6°	20x80	4Ø12	+ ...	+8Ø12	0.85	Ø6c/15 cm	2.25	2.25	2.25	15.19	2.73	2.52	15.19	2.37	2.40
	s5°	20x80	4Ø12	+ ...	+8Ø12	0.85	Ø6c/15 cm	2.25	2.25	2.25	44.93	3.35	2.28	44.93	2.33	1.94
	s4°	20x80	4Ø12	+ ...	+8Ø12	0.85	Ø6c/15 cm	2.25	2.25	2.25	60.77	3.53	2.48	60.77	2.29	2.03
	s3°	20x80	4Ø12	+ ...	+8Ø12	0.85	Ø6c/15 cm	2.25	2.25	2.25	81.77	3.46	3.86	81.77	2.00	3.25
	s2°	20x80	4Ø12	+ ...	+8Ø12	0.85	Ø6c/15 cm	2.25	2.25	2.25	105.27	3.66	3.29	105.27	1.92	2.50
	s1°	20x80	4Ø12	+ ...	+8Ø12	0.85	Ø6c/15 cm	2.25	2.25	2.25	125.19	3.88	3.47	125.19	1.89	2.53
	sPB	25x80	4Ø16	+ ...	+8Ø12	0.85	Ø6c/15 cm	2.85	2.85	2.85	126.84	3.65	2.62	126.84	1.68	1.66
	sSS	25x80	4Ø16	+ ...	+8Ø12	0.85	Ø6c/15 cm	2.87	2.87	2.87	145.00	3.33	1.38	145.00	0.85	0.00
C58	s9°	20x80	4Ø12	+ ...	+8Ø12	0.85	Ø6c/15 cm	1.95	1.95	1.95	18.54	2.99	2.37	18.54	2.67	2.25
	s8°	20x80	4Ø12	+ ...	+8Ø12	0.85	Ø6c/15 cm	2.00	2.00	2.00	18.54	2.99	2.37	18.54	2.67	2.25
	s7°	20x80	4Ø12	+ ...	+8Ø12	0.85	Ø6c/15 cm	2.00	2.00	2.00	43.05	2.17	1.97	43.05	1.51	1.68
	s6°	20x80	4Ø12	+ ...	+8Ø12	0.85	Ø6c/15 cm	2.00	2.00	2.00	52.21	2.20	1.56	52.21	1.46	1.21
	s5°	20x80	4Ø12	+ ...	+8Ø12	0.85	Ø6c/15 cm	2.00	2.00	2.00	61.32	2.31	1.42	61.32	1.47	1.01
	s4°	20x80	4Ø12	+ ...	+8Ø12	0.85	Ø6c/15 cm	2.00	2.00	2.00	70.64	2.40	1.29	70.64	1.46	0.82
	s3°	20x80	4Ø12	+ ...	+8Ø12	0.85	Ø6c/15 cm	2.00	2.00	2.00	80.03	2.47	1.17	80.03	1.45	0.64
	s2°	20x80	4Ø12	+ ...	+8Ø12	0.85	Ø6c/15 cm	2.00	2.00	2.00	89.57	2.52	1.37	89.57	1.41	0.77
	s1°	20x80	4Ø12	+ ...	+8Ø12	0.85	Ø6c/15 cm	2.00	2.00	2.00	98.79	2.79	1.56	98.79	1.56	0.90
	sPB	20x80	4Ø12	+ ...	+8Ø12	0.85	Ø6c/15 cm	2.54	2.54	2.54	106.31	3.04	1.49	106.31	1.06	0.59
	sSS	20x80	4Ø12	+ ...	+8Ø12	0.85	Ø6c/15 cm	2.45	2.45	2.45	129.66	2.82	1.17	129.66	0.73	0.11
C59	sSS	80x30	4Ø16	+8Ø12	+2Ø12	0.81	Ø6c/15 cm	2.66	2.66	2.66	97.84	4.42	1.69	97.84	3.55	0.60
C60	s9°	20x80	4Ø12	+ ...	+8Ø12	0.85	Ø6c/15 cm	1.95	1.95	1.95	16.27	1.87	1.12	16.27	1.59	1.01
	s8°	20x80	4Ø12	+ ...	+8Ø12	0.85	Ø6c/15 cm	2.25	2.25	2.25	16.99	1.79	1.31	16.99	1.50	1.20
	s7°	20x80	4Ø12	+ ...	+8Ø12	0.85	Ø6c/15 cm	2.40	2.40	2.40	32.59	1.59	0.97	32.59	0.90	0.71
	s6°	20x80	4Ø12	+ ...	+8Ø12	0.85	Ø6c/15 cm	2.40	2.40	2.40	47.62	1.67	1.42	47.62	0.79	1.03
	s5°	20x80	4Ø12	+ ...	+8Ø12	0.85	Ø6c/15 cm	2.40	2.40	2.40	62.00	1.83	1.59	62.00	0.76	1.10
	s4°	20x80	4Ø12	+ ...	+8Ø12	0.85	Ø6c/15 cm	2.40	2.40	2.40	75.92	1.98	1.69	75.92	0.72	1.09
	s3°	20x80	4Ø12	+ ...	+8Ø12	0.85	Ø6c/15 cm	2.40	2.40	2.40	89.46	2.17	1.84	89.46	0.73	1.12
	s2°	20x80	4Ø12	+ ...	+8Ø12	0.85	Ø6c/15 cm	2.40	2.40	2.40	103.05	2.39	1.95	103.05	0.75	1.13
	s1°	20x80	4Ø12	+ ...	+8Ø12	0.85	Ø6c/15 cm	2.40	2.40	2.40	116.34	2.54	2.54	116.34	0.73	1.61
	sPB	20x80	4Ø12	+ ...	+8Ø12	0.85	Ø6c/15 cm	2.69	2.69	2.69	131.64	3.73	2.69	131.64	0.91	1.51
	sSS	20x80	4Ø16	+ ...	+8Ø12	1.07	Ø6c/15 cm	2.87	2.87	2.87	144.82	4.22	2.34	144.82	0.81	0.95

Col.	Planta	Dim. (cm)	Armado			μ (%)	Estribos	H (m)	Hpx (m)	Hpy (m)	Pésimos			Referencia		
											N (t)	Mx (t·m)	My (t·m)	N (t)	Mx (t·m)	My (t·m)
C61	s7°	20x80	4Ø12	+ ...	+8Ø12	0.85	Ø6c/15 cm	2.25	2.25	2.25	9.49	1.71	0.43	9.49	1.48	0.36
	s6°	20x80	4Ø12	+ ...	+8Ø12	0.85	Ø6c/15 cm	2.25	2.25	2.25	9.49	1.71	0.43	9.49	1.48	0.36
	s5°	20x80	4Ø12	+ ...	+8Ø12	0.85	Ø6c/15 cm	2.25	2.25	2.25	31.96	2.03	0.61	31.96	1.35	0.37
	s4°	20x80	4Ø12	+ ...	+8Ø12	0.85	Ø6c/15 cm	2.25	2.25	2.25	42.50	2.20	0.67	42.50	1.37	0.35
	s3°	20x80	4Ø12	+ ...	+8Ø12	0.85	Ø6c/15 cm	2.25	2.25	2.25	56.68	2.07	1.45	56.68	1.12	1.02
	s2°	20x80	4Ø12	+ ...	+8Ø12	0.85	Ø6c/15 cm	2.25	2.25	2.25	69.85	2.22	1.61	69.85	1.10	1.09
	s1°	20x80	4Ø12	+ ...	+8Ø12	0.85	Ø6c/15 cm	2.25	2.25	2.25	82.47	2.77	1.56	82.47	1.42	0.94
	sPB	20x80	4Ø12	+ ...	+8Ø12	0.85	Ø6c/15 cm	2.85	2.85	2.85	91.51	3.34	1.33	91.51	1.04	0.46
	sSS	20x80	4Ø12	+ ...	+8Ø12	0.85	Ø6c/15 cm	2.87	2.87	2.87	92.63	2.44	1.14	92.63	0.42	0.26
C62	s8°	20x80	4Ø12	+ ...	+8Ø12	0.85	Ø6c/15 cm	2.40	2.40	2.40	23.09	2.10	0.44	23.09	1.48	0.25
	s7°	20x80	4Ø12	+ ...	+8Ø12	0.85	Ø6c/15 cm	2.35	2.35	2.35	38.93	2.50	0.53	38.93	1.61	0.23
	s6°	20x80	4Ø12	+ ...	+8Ø12	0.85	Ø6c/15 cm	2.35	2.35	2.35	56.43	2.52	0.95	56.43	1.41	0.51
	s5°	20x80	4Ø12	+ ...	+8Ø12	0.85	Ø6c/15 cm	2.35	2.35	2.35	72.36	2.80	0.84	72.36	1.46	0.27
	s4°	20x80	4Ø12	+ ...	+8Ø12	0.85	Ø6c/15 cm	2.35	2.35	2.35	90.03	2.90	1.16	90.03	1.35	0.45
	s3°	20x80	4Ø12	+ ...	+8Ø12	0.85	Ø6c/15 cm	2.35	2.35	2.35	106.97	3.09	1.23	106.97	1.31	0.40
	s2°	20x80	4Ø12	+ ...	+8Ø12	0.85	Ø6c/15 cm	2.35	2.35	2.35	123.75	3.31	1.31	123.75	1.31	0.35
	s1°	20x80	4Ø12	+ ...	+8Ø12	0.85	Ø6c/15 cm	2.35	2.35	2.35	139.94	3.44	1.40	139.94	1.24	0.31
	sPB	30x80	4Ø16	+2Ø12	+8Ø12	0.81	Ø6c/15 cm	2.64	2.64	2.64	140.91	2.91	1.41	140.91	0.81	0.31
C63	s7°	20x80	4Ø12	+ ...	+8Ø12	0.85	Ø6c/15 cm	2.00	2.00	2.00	16.10	2.08	1.94	16.10	1.79	1.83
	s6°	20x80	4Ø12	+ ...	+8Ø12	0.85	Ø6c/15 cm	2.00	2.00	2.00	16.10	2.08	1.94	16.10	1.79	1.83
	s5°	20x80	4Ø12	+ ...	+8Ø12	0.85	Ø6c/15 cm	2.00	2.00	2.00	44.74	2.17	2.04	44.74	1.49	1.74
	s4°	20x80	4Ø12	+ ...	+8Ø12	0.85	Ø6c/15 cm	2.00	2.00	2.00	57.92	2.29	1.90	57.92	1.48	1.52
	s3°	20x80	4Ø12	+ ...	+8Ø12	0.85	Ø6c/15 cm	2.00	2.00	2.00	70.26	2.38	1.76	70.26	1.45	1.29
	s2°	20x80	4Ø12	+ ...	+8Ø12	0.85	Ø6c/15 cm	2.00	2.00	2.00	82.54	2.44	1.43	82.54	1.40	0.88
	s1°	20x80	4Ø12	+ ...	+8Ø12	0.85	Ø6c/15 cm	2.00	2.00	2.00	93.76	2.71	1.17	93.76	1.54	0.54
	sPB	20x80	4Ø12	+ ...	+8Ø12	0.85	Ø6c/15 cm	2.54	2.54	2.54	102.46	3.00	1.34	102.46	1.08	0.47
	sSS	20x80	4Ø12	+ ...	+8Ø12	0.85	Ø6c/15 cm	2.45	2.45	2.45	120.34	1.71	0.98	120.34	0.00	0.00
C64	sSS	80x30	4Ø16	+8Ø12	+2Ø12	0.81	Ø6c/15 cm	2.66	2.66	2.66	98.09	4.49	1.69	98.09	3.63	0.60
C65	s7°	20x80	4Ø12	+ ...	+8Ø12	0.85	Ø6c/15 cm	2.40	2.40	2.40	16.05	1.10	0.86	16.05	0.71	0.74
	s6°	20x80	4Ø12	+ ...	+8Ø12	0.85	Ø6c/15 cm	2.40	2.40	2.40	32.62	1.40	1.04	32.62	0.75	0.78
	s5°	20x80	4Ø12	+ ...	+8Ø12	0.85	Ø6c/15 cm	2.40	2.40	2.40	49.16	1.59	1.20	49.16	0.71	0.81
	s4°	20x80	4Ø12	+ ...	+8Ø12	0.85	Ø6c/15 cm	2.40	2.40	2.40	64.58	1.78	1.34	64.58	0.69	0.82
	s3°	20x80	4Ø12	+ ...	+8Ø12	0.85	Ø6c/15 cm	2.40	2.40	2.40	79.31	1.99	1.52	79.31	0.69	0.89
	s2°	20x80	4Ø12	+ ...	+8Ø12	0.85	Ø6c/15 cm	2.40	2.40	2.40	93.70	2.24	1.71	93.70	0.73	0.96
	s1°	20x80	4Ø12	+ ...	+8Ø12	0.85	Ø6c/15 cm	2.40	2.40	2.40	107.43	2.39	2.29	107.43	0.70	1.43
	sPB	20x80	4Ø12	+ ...	+8Ø12	0.85	Ø6c/15 cm	2.69	2.69	2.69	123.06	3.55	2.48	123.06	0.91	1.38
	sSS	20x80	4Ø12	+ ...	+8Ø12	0.85	Ø6c/15 cm	2.87	2.87	2.87	136.37	4.01	2.32	136.37	0.80	1.01
C66	s7°	20x80	4Ø12	+ ...	+8Ø12	0.85	Ø6c/15 cm	2.25	2.25	2.25	8.28	1.65	0.81	8.28	1.45	0.75
	s6°	20x80	4Ø12	+ ...	+8Ø12	0.85	Ø6c/15 cm	2.25	2.25	2.25	8.28	1.65	0.81	8.28	1.45	0.75
	s5°	20x80	4Ø12	+ ...	+8Ø12	0.85	Ø6c/15 cm	2.25	2.25	2.25	31.18	2.00	1.21	31.18	1.34	0.98
	s4°	20x80	4Ø12	+ ...	+8Ø12	0.85	Ø6c/15 cm	2.25	2.25	2.25	41.83	2.17	1.18	41.83	1.36	0.87
	s3°	20x80	4Ø12	+ ...	+8Ø12	0.85	Ø6c/15 cm	2.25	2.25	2.25	56.03	2.07	1.04	56.03	1.12	0.62
	s2°	20x80	4Ø12	+ ...	+8Ø12	0.85	Ø6c/15 cm	2.25	2.25	2.25	68.80	2.23	1.13	68.80	1.12	0.61
	s1°	20x80	4Ø12	+ ...	+8Ø12	0.85	Ø6c/15 cm	2.25	2.25	2.25	82.16	2.74	1.18	82.16	1.40	0.56
	sPB	20x80	4Ø12	+ ...	+8Ø12	0.85	Ø6c/15 cm	2.85	2.85	2.85	90.94	3.31	1.17	90.94	1.03	0.31
	sSS	20x80	4Ø12	+ ...	+8Ø12	0.85	Ø6c/15 cm	2.87	2.87	2.87	91.90	2.42	1.18	91.90	0.41	0.31
C67	s9°	20x80	4Ø12	+ ...	+10Ø12	0.99	Ø6c/15 cm	2.00	2.00	2.00	21.54	3.89	1.81	21.54	3.50	1.67
	s8°	20x80	4Ø12	+ ...	+10Ø12	0.99	Ø6c/15 cm	2.00	2.00	2.00	21.54	3.89	1.81	21.54	3.50	1.67
	s7°	20x80	4Ø12	+ ...	+8Ø12	0.85	Ø6c/15 cm	2.00	2.00	2.00	52.89	4.31	3.94	52.89	3.34	3.58
	s6°	20x80	4Ø12	+ ...	+8Ø12	0.85	Ø6c/15 cm	2.00	2.00	2.00	53.69	4.08	3.78	53.69	3.10	3.43
	s5°	20x80	4Ø12	+ ...	+8Ø12	0.85	Ø6c/15 cm	2.00	2.00	2.00	76.73	4.11	3.61	76.73	2.90	3.10
	s4°	20x80	4Ø12	+ ...	+8Ø12	0.85	Ø6c/15 cm	2.00	2.00	2.00	89.55	4.21	3.46	89.55	2.88	2.87
	s3°	20x80	4Ø12	+ ...	+8Ø12	0.85	Ø6c/15 cm	2.00	2.00	2.00	102.27	4.31	3.38	102.27	2.85	2.70
	s2°	20x80	4Ø12	+ ...	+8Ø12	0.85	Ø6c/15 cm	2.00	2.00	2.00	117.12	4.34	3.17	117.12	2.74	2.39
	s1°	20x80	4Ø12	+ ...	+8Ø12	0.85	Ø6c/15 cm	2.00	2.00	2.00	132.37	4.45	2.44	132.37	2.71	1.55
	sPB	25x80	4Ø16	+ ...	+8Ø12	0.85	Ø6c/15 cm	2.54	2.54	2.54	132.13	3.90	2.97	132.13	2.24	2.09
	sSS	25x80	4Ø16	+ ...	+8Ø12	0.85	Ø6c/15 cm	2.45	2.45	2.45	185.39	2.26	3.80	185.39	0.17	2.29

IF-2026-34355629-GCABA-DGROC

Col.	Planta	Dim. (cm)	Armado			μ (%)	Estribos	H (m)	Hpx (m)	Hpy (m)	Pésimos			Referencia		
											N (t)	Mx (t·m)	My (t·m)	N (t)	Mx (t·m)	My (t·m)
C68	s9°	20x80	4Ø12	+ ...	+8Ø12	0.85	Ø6c/15 cm	2.30	2.30	2.30	34.63	2.47	0.98	34.63	1.67	0.71
	s8°	20x80	4Ø12	+ ...	+8Ø12	0.85	Ø6c/15 cm	2.30	2.30	2.30	61.04	3.19	3.13	61.04	1.95	2.66
	s7°	20x80	4Ø12	+ ...	+8Ø12	0.85	Ø6c/15 cm	2.35	2.35	2.35	84.96	3.65	3.43	84.96	2.00	2.76
	s6°	20x80	4Ø12	+ ...	+8Ø12	0.85	Ø6c/15 cm	2.35	2.35	2.35	105.08	3.40	3.95	105.08	1.58	3.12
	s5°	20x80	4Ø12	+ ...	+8Ø12	0.85	Ø6c/15 cm	2.35	2.35	2.35	124.88	3.62	4.11	124.88	1.54	3.13
	s4°	20x80	4Ø20	+ ...	+8Ø12	1.35	Ø6c/15 cm	2.35	2.35	2.35	145.70	3.84	4.08	145.70	1.49	2.94
	s3°	20x80	4Ø20	+ ...	+8Ø12	1.35	Ø6c/15 cm	2.35	2.35	2.35	166.90	4.03	4.01	166.90	1.42	2.70
	s2°	25x80	4Ø20	+ ...	+8Ø12	1.08	Ø6c/15 cm	2.35	2.35	2.35	167.83	3.68	3.79	167.83	1.14	2.48
	s1°	25x80	4Ø20	+ ...	+8Ø12	1.08	Ø6c/15 cm	2.35	2.35	2.35	209.37	4.81	4.53	209.37	2.32	2.89
	sPB	30x80	4Ø20	+ ...	+8Ø12	0.90	Ø6c/15 cm	2.64	2.64	2.64	210.66	4.03	4.23	210.66	1.64	2.58
	sSS	30x80	4Ø20	+ ...	+8Ø12	0.90	Ø6c/15 cm	3.18	3.18	3.18	254.84	5.96	6.19	254.84	1.53	3.49
C69	s9°	20x80	4Ø12	+ ...	+8Ø12	0.85	Ø6c/15 cm	2.00	2.00	2.00	5.79	0.08	1.09	5.79	0.02	1.05
	s8°	20x80	4Ø12	+ ...	+8Ø12	0.85	Ø6c/15 cm	2.25	2.25	2.25	10.25	1.23	3.81	10.25	0.99	3.74
	s7°	20x80	4Ø12	+ ...	+8Ø12	0.85	Ø6c/15 cm	2.35	2.35	2.35	32.66	2.18	5.01	32.66	1.42	4.76
	s6°	20x80	4Ø12	+ ...	+8Ø12	0.85	Ø6c/15 cm	2.35	2.35	2.35	55.38	2.17	4.95	55.38	1.14	4.52
	s5°	20x80	4Ø12	+ ...	+8Ø12	0.85	Ø6c/15 cm	2.35	2.35	2.35	75.97	2.49	5.17	75.97	1.16	4.58
	s4°	20x80	4Ø12	+ ...	+8Ø12	0.85	Ø6c/15 cm	2.35	2.35	2.35	97.89	2.81	4.96	97.89	1.19	4.19
	s3°	20x80	4Ø12	+ ...	+8Ø12	0.85	Ø6c/15 cm	2.35	2.35	2.35	117.72	3.01	4.94	117.72	1.13	4.02
	s2°	20x80	4Ø12	+ ...	+8Ø12	0.85	Ø6c/15 cm	2.35	2.35	2.35	140.45	3.46	4.99	140.45	1.25	3.89
	s1°	20x80	4Ø20	+ ...	+8Ø12	1.35	Ø6c/15 cm	2.35	2.35	2.35	161.91	3.72	5.00	161.91	1.23	3.73
	sPB	25x80	4Ø20	+ ...	+8Ø12	1.08	Ø6c/15 cm	2.64	2.64	2.64	162.60	3.30	4.47	162.60	0.89	3.19
	sSS	25x80	4Ø20	+ ...	+8Ø12	1.08	Ø6c/15 cm	2.87	2.87	2.87	211.54	4.48	6.60	211.54	0.90	4.58
C70	s7°	20x80	4Ø12	+ ...	+8Ø12	0.85	Ø6c/15 cm	2.25	2.25	2.25	17.61	2.86	3.72	17.61	2.44	3.59
	s6°	20x80	4Ø12	+ ...	+8Ø12	0.85	Ø6c/15 cm	2.25	2.25	2.25	17.61	2.86	3.72	17.61	2.44	3.59
	s5°	20x80	4Ø12	+ ...	+8Ø12	0.85	Ø6c/15 cm	2.25	2.25	2.25	49.11	3.48	3.26	49.11	2.39	2.90
	s4°	20x80	4Ø12	+ ...	+8Ø12	0.85	Ø6c/15 cm	2.25	2.25	2.25	65.44	3.74	3.15	65.44	2.41	2.66
	s3°	20x80	4Ø12	+ ...	+8Ø12	0.85	Ø6c/15 cm	2.25	2.25	2.25	87.61	3.71	4.37	87.61	2.14	3.72
	s2°	20x80	4Ø12	+ ...	+8Ø12	0.85	Ø6c/15 cm	2.25	2.25	2.25	110.82	4.20	3.21	110.82	2.30	2.38
	s1°	20x80	4Ø12	+ ...	+8Ø12	0.85	Ø6c/15 cm	2.25	2.25	2.25	127.44	4.45	2.94	127.44	2.33	1.99
	sPB	25x80	4Ø16	+ ...	+8Ø12	0.85	Ø6c/15 cm	2.85	2.85	2.85	128.45	3.96	2.96	128.45	1.92	2.00
	sSS	25x80	4Ø16	+ ...	+8Ø12	0.85	Ø6c/15 cm	2.87	2.87	2.87	147.27	3.43	1.79	147.27	0.90	0.39
C71	s9°	20x80	4Ø12	+ ...	+8Ø12	0.85	Ø6c/15 cm	1.75	1.75	1.75	2.49	0.52	0.54	2.49	0.49	0.52
	s8°	20x80	4Ø12	+ ...	+8Ø12	0.85	Ø6c/15 cm	2.25	2.25	2.25	4.23	0.72	1.91	4.23	0.62	1.87
	s7°	20x80	4Ø12	+ ...	+8Ø12	0.85	Ø6c/15 cm	2.25	2.25	2.25	15.59	0.96	2.92	15.59	0.64	2.80
	s6°	20x80	4Ø12	+ ...	+8Ø12	0.85	Ø6c/15 cm	2.25	2.25	2.25	29.09	1.62	2.99	29.09	1.04	2.77
	s5°	20x80	4Ø12	+ ...	+8Ø12	0.85	Ø6c/15 cm	2.25	2.25	2.25	42.15	2.02	3.11	42.15	1.23	2.80
	s4°	20x80	4Ø12	+ ...	+8Ø12	0.85	Ø6c/15 cm	2.25	2.25	2.25	57.72	0.69	1.93	57.72	0.00	1.49
	s3°	20x80	4Ø12	+ ...	+8Ø12	0.85	Ø6c/15 cm	2.25	2.25	2.25	69.93	0.84	2.02	69.93	0.00	1.49
	s2°	20x80	4Ø12	+ ...	+8Ø12	0.85	Ø6c/15 cm	2.25	2.25	2.25	82.44	1.08	2.30	82.44	0.07	1.68
	s1°	20x80	4Ø12	+ ...	+8Ø12	0.85	Ø6c/15 cm	2.25	2.25	2.25	95.77	1.95	1.18	95.77	0.62	0.46
	sPB	20x80	4Ø20	+ ...	+8Ø12	1.35	Ø6c/15 cm	2.54	2.54	2.54	111.62	2.67	6.58	111.62	0.72	5.64
	sSS	20x80	4Ø25	+ ...	+8Ø16	2.23	Ø8c/20 cm	2.87	2.87	2.87	142.95	3.61	7.39	142.95	0.45	6.02
C72	s7°	20x50	4Ø12	+ ...	+4Ø12	0.90	Ø6c/15 cm	2.25	2.25	2.25	10.35	1.62	2.06	10.35	1.37	1.99
	s6°	20x50	4Ø12	+ ...	+4Ø12	0.90	Ø6c/15 cm	2.25	2.25	2.25	21.82	1.95	1.86	21.82	1.43	1.70
	s5°	20x50	4Ø12	+ ...	+4Ø12	0.90	Ø6c/15 cm	2.25	2.25	2.25	33.12	2.23	1.95	33.12	1.51	1.70
	s4°	20x50	4Ø12	+ ...	+4Ø12	0.90	Ø6c/15 cm	2.25	2.25	2.25	44.91	2.28	2.77	44.91	1.41	2.43
	s3°	20x50	4Ø12	+ ...	+4Ø12	0.90	Ø6c/15 cm	2.25	2.25	2.25	60.13	2.39	3.23	60.13	1.34	2.78
	s2°	20x50	4Ø16	+ ...	+4Ø16	1.61	Ø6c/15 cm	2.25	2.25	2.25	75.44	2.78	2.58	75.44	1.50	2.01
	s1°	20x50	4Ø16	+ ...	+4Ø16	1.61	Ø6c/15 cm	2.25	2.25	2.25	86.63	2.93	2.35	86.63	1.51	1.70
	sPB	25x50	4Ø16	+ ...	+4Ø16	1.29	Ø6c/20 cm	2.85	2.85	2.85	87.20	2.58	2.51	87.20	1.22	1.85
	sSS	25x50	4Ø16	+ ...	+4Ø16	1.29	Ø6c/20 cm	2.87	2.87	2.87	99.03	2.16	1.52	99.03	0.49	0.58

Col.	Planta	Dim. (cm)	Armado			μ (%)	Estribos	H (m)	Hpx (m)	Hpy (m)	Pésimos			Referencia		
											N (t)	Mx (t·m)	My (t·m)	N (t)	Mx (t·m)	My (t·m)
C73	s9°	80x20	4Ø12	+8Ø12		0.85	Ø6c/15 cm	2.00	2.00	2.00	10.24	2.52	1.19	10.24	2.45	1.00
	s8°	80x20	4Ø12	+8Ø12		0.85	Ø6c/15 cm	2.00	2.00	2.00	10.24	2.52	1.19	10.24	2.45	1.00
	s7°	80x20	4Ø12	+8Ø12		0.85	Ø6c/15 cm	2.00	2.00	2.00	29.58	2.39	1.51	29.58	2.19	1.06
	s6°	80x20	4Ø12	+8Ø12		0.85	Ø6c/15 cm	2.00	2.00	2.00	40.21	2.45	1.59	40.21	2.18	1.03
	s5°	80x20	4Ø12	+8Ø12		0.85	Ø6c/15 cm	2.00	2.00	2.00	51.16	2.52	1.66	51.16	2.18	1.00
	s4°	80x20	4Ø12	+8Ø12		0.85	Ø6c/15 cm	2.00	2.00	2.00	61.60	2.47	1.72	61.60	2.06	0.96
	s3°	80x20	4Ø12	+8Ø12		0.85	Ø6c/15 cm	2.00	2.00	2.00	71.39	2.50	1.75	71.39	2.02	0.90
	s2°	80x20	4Ø12	+8Ø12		0.85	Ø6c/15 cm	2.00	2.00	2.00	81.39	2.43	1.76	81.39	1.88	0.83
	s1°	80x20	4Ø12	+8Ø12		0.85	Ø6c/15 cm	2.00	2.00	2.00	90.62	2.79	1.69	90.62	2.19	0.70
	sPB	80x25	4Ø16	+8Ø12		0.85	Ø6c/15 cm	2.85	2.85	2.85	90.62	2.79	1.69	90.62	2.19	0.70
	sSS	80x25	4Ø16	+8Ø12		0.85	Ø6c/15 cm	0.25	0.25	0.25	101.42	1.86	2.13	101.42	0.89	0.44
C74	s9°	80x20	4Ø12	+8Ø12		0.85	Ø6c/15 cm	2.00	2.00	2.00	13.37	0.73	1.65	13.37	0.64	1.40
	s8°	80x20	4Ø12	+8Ø12		0.85	Ø6c/15 cm	2.00	2.00	2.00	27.18	0.94	2.29	27.18	0.76	1.79
	s7°	80x20	4Ø12	+8Ø12		0.85	Ø6c/15 cm	2.00	2.00	2.00	40.82	1.18	2.74	40.82	0.91	2.03
	s6°	80x20	4Ø12	+8Ø12		0.85	Ø6c/15 cm	2.00	2.00	2.00	55.65	1.28	2.43	55.65	0.91	1.63
	s5°	80x20	4Ø12	+8Ø12		0.85	Ø6c/15 cm	2.00	2.00	2.00	68.99	1.40	2.87	68.99	0.94	1.89
	s4°	80x20	4Ø12	+8Ø12		0.85	Ø6c/15 cm	2.00	2.00	2.00	84.12	1.32	2.61	84.12	0.76	1.54
	s3°	80x20	4Ø12	+8Ø12		0.85	Ø6c/15 cm	2.00	2.00	2.00	96.94	1.37	2.96	96.94	0.73	1.73
	s2°	80x20	4Ø12	+8Ø12		0.85	Ø6c/15 cm	2.00	2.00	2.00	111.98	1.31	2.67	111.98	0.56	1.35
	s1°	80x20	4Ø12	+8Ø12		0.85	Ø6c/15 cm	2.00	2.00	2.00	125.52	1.14	3.90	125.52	0.31	2.30
	sPB	80x25	4Ø16	+8Ø16		1.21	Ø6c/20 cm	2.70	2.70	2.70	188.81	1.98	6.89	188.81	0.28	3.46
	sSS	80x25	4Ø16	+8Ø16		1.21	Ø6c/20 cm	2.45	2.45	2.45	190.17	2.00	4.54	190.17	0.28	1.53
C75	s9°	80x20	4Ø12	+8Ø12		0.85	Ø6c/15 cm	2.00	2.00	2.00	15.41	0.49	3.01	15.41	0.39	2.73
	s8°	80x20	4Ø12	+8Ø12		0.85	Ø6c/15 cm	2.00	2.00	2.00	15.41	0.49	3.01	15.41	0.39	2.73
	s7°	80x20	4Ø12	+8Ø12		0.85	Ø6c/15 cm	2.00	2.00	2.00	46.14	0.89	3.36	46.14	0.58	2.53
	s6°	80x20	4Ø12	+8Ø12		0.85	Ø6c/15 cm	2.00	2.00	2.00	61.78	1.11	3.46	61.78	0.70	2.47
	s5°	80x20	4Ø12	+8Ø12		0.85	Ø6c/15 cm	2.00	2.00	2.00	77.83	1.23	3.53	77.83	0.71	2.38
	s4°	80x20	4Ø12	+8Ø12		0.85	Ø6c/15 cm	2.00	2.00	2.00	93.41	1.27	3.60	93.41	0.64	2.31
	s3°	80x20	4Ø12	+8Ø12		0.85	Ø6c/15 cm	2.00	2.00	2.00	108.36	1.38	3.72	108.36	0.66	2.28
	s2°	80x20	4Ø12	+8Ø12		0.85	Ø6c/15 cm	2.00	2.00	2.00	124.02	1.47	3.81	124.02	0.65	2.23
	s1°	80x20	4Ø12	+8Ø12		0.85	Ø6c/15 cm	2.00	2.00	2.00	138.05	1.48	3.79	138.05	0.56	2.10
	sPB	80x25	4Ø16	+8Ø12		0.85	Ø6c/15 cm	2.85	2.85	2.85	138.85	1.64	3.36	138.85	0.71	1.73
	sSS	80x25	4Ø16	+8Ø12	+2Ø12	0.97	Ø6c/15 cm	2.45	2.45	2.45	192.70	1.57	2.72	192.70	0.00	0.49
C76	s9°	80x20	4Ø12	+8Ø12		0.85	Ø6c/15 cm	2.00	2.00	2.00	12.45	0.59	1.47	12.45	0.51	1.24
	s8°	80x20	4Ø12	+8Ø12		0.85	Ø6c/15 cm	2.00	2.00	2.00	26.13	0.32	2.08	26.13	0.14	1.61
	s7°	80x20	4Ø12	+8Ø12		0.85	Ø6c/15 cm	2.00	2.00	2.00	39.19	0.64	2.56	39.19	0.38	1.89
	s6°	80x20	4Ø12	+8Ø12		0.85	Ø6c/15 cm	2.00	2.00	2.00	54.25	0.73	2.46	54.25	0.37	1.66
	s5°	80x20	4Ø12	+8Ø12		0.85	Ø6c/15 cm	2.00	2.00	2.00	67.41	0.88	2.78	67.41	0.44	1.83
	s4°	80x20	4Ø12	+8Ø12		0.85	Ø6c/15 cm	2.00	2.00	2.00	82.32	0.86	2.59	82.32	0.31	1.54
	s3°	80x20	4Ø12	+8Ø12		0.85	Ø6c/15 cm	2.00	2.00	2.00	94.67	0.89	2.86	94.67	0.25	1.66
	s2°	80x20	4Ø12	+8Ø12		0.85	Ø6c/15 cm	2.00	2.00	2.00	109.19	0.99	2.67	109.19	0.26	1.38
	s1°	80x20	4Ø12	+8Ø12		0.85	Ø6c/15 cm	2.00	2.00	2.00	121.88	0.95	3.75	121.88	0.14	2.20
	sPB	80x25	4Ø16	+8Ø12		0.85	Ø6c/15 cm	2.70	2.70	2.70	181.15	1.63	6.55	181.15	0.00	3.27
	sSS	80x25	4Ø16	+8Ø12	+2Ø12	0.97	Ø6c/15 cm	2.45	2.45	2.45	218.02	1.96	3.17	218.02	0.18	0.63
C77	s9°	80x20	4Ø12	+8Ø12		0.85	Ø6c/15 cm	2.00	2.00	2.00	16.08	0.72	2.96	16.08	0.61	2.67
	s8°	80x20	4Ø12	+8Ø12		0.85	Ø6c/15 cm	2.00	2.00	2.00	16.08	0.72	2.96	16.08	0.61	2.67
	s7°	80x20	4Ø12	+8Ø12		0.85	Ø6c/15 cm	2.00	2.00	2.00	47.34	0.82	3.25	47.34	0.50	2.42
	s6°	80x20	4Ø12	+8Ø12		0.85	Ø6c/15 cm	2.00	2.00	2.00	64.41	0.62	3.44	64.41	0.20	2.43
	s5°	80x20	4Ø12	+8Ø12		0.85	Ø6c/15 cm	2.00	2.00	2.00	80.26	0.79	3.54	80.26	0.26	2.37
	s4°	80x20	4Ø12	+8Ø12		0.85	Ø6c/15 cm	2.00	2.00	2.00	95.89	1.08	3.59	95.89	0.44	2.28
	s3°	80x20	4Ø12	+8Ø12		0.85	Ø6c/15 cm	2.00	2.00	2.00	112.07	0.94	3.75	112.07	0.19	2.27
	s2°	80x20	4Ø12	+8Ø12		0.85	Ø6c/15 cm	2.00	2.00	2.00	128.54	1.04	3.83	128.54	0.18	2.21
	s1°	80x20	4Ø12	+8Ø12		0.85	Ø6c/15 cm	2.00	2.00	2.00	143.40	0.96	3.82	143.40	0.00	2.07
	sPB	80x25	4Ø16	+8Ø12		0.85	Ø6c/15 cm	2.85	2.85	2.85	144.20	0.96	3.43	144.20	0.00	1.74
	sSS	80x25	4Ø16	+8Ø12	+2Ø12	0.97	Ø6c/15 cm	2.45	2.45	2.45	199.89	2.51	2.82	199.89	0.88	0.51

Col.	Planta	Dim. (cm)	Armado			μ (%)	Estribos	H (m)	Hpx (m)	Hpy (m)	Pésimos			Referencia		
											N (t)	Mx (t·m)	My (t·m)	N (t)	Mx (t·m)	My (t·m)
C78	s9°	80x20	4Ø12	+8Ø12		0.85	Ø6c/15 cm	2.00	2.00	2.00	10.28	2.79	1.61	10.28	2.72	1.43
	s8°	80x20	4Ø12	+8Ø12		0.85	Ø6c/15 cm	2.00	2.00	2.00	22.06	2.47	2.14	22.06	2.32	1.73
	s7°	80x20	4Ø12	+8Ø12		0.85	Ø6c/15 cm	2.00	2.00	2.00	33.08	2.41	2.52	33.08	2.19	1.91
	s6°	80x20	4Ø12	+8Ø12		0.85	Ø6c/15 cm	2.00	2.00	2.00	45.25	2.54	2.21	45.25	2.24	1.52
	s5°	80x20	4Ø12	+8Ø12		0.85	Ø6c/15 cm	2.00	2.00	2.00	55.39	2.55	2.59	55.39	2.18	1.76
	s4°	80x20	4Ø12	+8Ø12		0.85	Ø6c/15 cm	2.00	2.00	2.00	68.12	2.17	2.34	68.12	1.72	1.43
	s3°	80x20	4Ø12	+8Ø12		0.85	Ø6c/15 cm	2.00	2.00	2.00	78.54	2.08	2.63	78.54	1.55	1.60
	s2°	80x20	4Ø12	+8Ø12		0.85	Ø6c/15 cm	2.00	2.00	2.00	91.41	1.81	2.35	91.41	1.20	1.25
	s1°	80x20	4Ø12	+8Ø12		0.85	Ø6c/15 cm	2.00	2.00	2.00	102.40	1.61	3.52	102.40	0.93	2.16
	sPB	80x25	4Ø16	+8Ø12		0.85	Ø6c/15 cm	2.70	2.70	2.70	160.99	2.07	6.17	160.99	0.62	3.20
	sSS	80x25	4Ø16	+8Ø12	+2Ø12	0.97	Ø6c/15 cm	2.45	2.45	2.45	201.66	3.88	4.09	201.66	2.23	1.55
C79	s9°	20x80	4Ø12	+ ...	+8Ø12	0.85	Ø6c/15 cm	1.75	1.75	1.75	10.62	0.65	2.72	10.62	0.52	2.66
	s8°	20x80	4Ø12	+ ...	+8Ø12	0.85	Ø6c/15 cm	2.00	2.00	2.00	10.62	0.65	2.72	10.62	0.52	2.66
	s7°	20x80	4Ø12	+ ...	+8Ø12	0.85	Ø6c/15 cm	2.00	2.00	2.00	22.23	0.79	2.40	22.23	0.50	2.25
	s6°	20x80	4Ø12	+ ...	+8Ø12	0.85	Ø6c/15 cm	2.00	2.00	2.00	33.17	0.80	2.33	33.17	0.41	2.11
	s5°	20x80	4Ø12	+ ...	+8Ø12	0.85	Ø6c/15 cm	2.00	2.00	2.00	44.46	0.56	1.77	44.46	0.12	1.48
	s4°	20x80	4Ø12	+ ...	+8Ø12	0.85	Ø6c/15 cm	2.00	2.00	2.00	52.28	0.62	1.79	52.28	0.11	1.44
	s3°	20x80	4Ø12	+ ...	+8Ø12	0.85	Ø6c/15 cm	2.00	2.00	2.00	59.96	0.68	1.78	59.96	0.10	1.38
	s2°	20x80	4Ø12	+ ...	+8Ø12	0.85	Ø6c/15 cm	2.00	2.00	2.00	67.37	0.74	1.78	67.37	0.09	1.33
	s1°	20x80	4Ø12	+ ...	+8Ø12	0.85	Ø6c/15 cm	2.00	2.00	2.00	74.47	0.69	1.79	74.47	0.00	1.29
	sPB	20x80	4Ø12	+ ...	+8Ø12	0.85	Ø6c/15 cm	2.85	2.85	2.85	82.12	3.03	4.48	82.12	0.97	3.70
	sSS	20x80	4Ø12	+ ...	+8Ø12	0.85	Ø6c/15 cm	2.87	2.87	2.87	114.97	3.82	4.71	114.97	0.99	3.61
C80	s9°	Ø40	6Ø16			0.96	Ø6c/20 cm	2.65	2.65	2.65	25.86	0.47	0.62	25.86	0.25	0.39
	s8°	15x80	4Ø12	+ ...	+6Ø12	0.94	Ø6c/15 cm	2.40	2.40	2.40	44.67	0.85	1.42	44.67	0.05	1.06
	s7°	15x80	4Ø12	+ ...	+6Ø12	0.94	Ø6c/15 cm	2.40	2.40	2.40	62.63	1.22	2.15	62.63	0.07	1.65
	s6°	15x80	4Ø12	+ ...	+6Ø12	0.94	Ø6c/15 cm	2.40	2.40	2.40	84.42	1.69	2.66	84.42	0.10	1.99
	s5°	15x80	4Ø12	+ ...	+6Ø12	0.94	Ø6c/15 cm	2.40	2.40	2.40	103.61	2.10	2.40	103.61	0.12	1.57
	s4°	15x100	4Ø12	+ ...	+8Ø12	0.90	Ø6c/15 cm	2.40	2.40	2.40	126.04	2.52	4.28	126.04	0.13	3.27
	s3°	15x100	4Ø16	+ ...	+8Ø16	1.61	Ø6c/15 cm	2.40	2.40	2.40	145.99	2.89	4.49	145.99	0.11	3.32
	s2°	15x120	4Ø16	+ ...	+10Ø16	1.56	Ø6c/15 cm	2.40	2.40	2.40	169.14	3.41	7.22	169.14	0.17	5.87
	s1°	15x120	4Ø16	+ ...	+10Ø16	1.56	Ø6c/15 cm	2.40	2.40	2.40	188.90	3.52	2.95	188.90	0.00	1.44
C81	s9°	Ø40	6Ø16			0.96	Ø6c/20 cm	2.65	2.65	2.65	23.94	0.37	0.47	23.94	0.16	0.26
	s8°	15x80	4Ø12	+ ...	+6Ø12	0.94	Ø6c/15 cm	2.40	2.40	2.40	43.45	0.75	0.76	43.45	0.00	0.41
	s7°	15x80	4Ø12	+ ...	+6Ø12	0.94	Ø6c/15 cm	2.40	2.40	2.40	59.60	1.05	2.25	59.60	0.00	1.78
	s6°	15x80	4Ø12	+ ...	+6Ø12	0.94	Ø6c/15 cm	2.40	2.40	2.40	79.98	1.43	2.80	79.98	0.00	2.16
	s5°	15x80	4Ø12	+ ...	+6Ø12	0.94	Ø6c/15 cm	2.40	2.40	2.40	97.40	1.77	2.07	97.40	0.00	1.29
	s4°	15x100	4Ø12	+ ...	+8Ø12	0.90	Ø6c/15 cm	2.40	2.40	2.40	118.12	2.14	3.67	118.12	0.00	2.72
	s3°	15x100	4Ø12	+ ...	+8Ø12	0.90	Ø6c/15 cm	2.40	2.40	2.40	136.13	2.50	3.95	136.13	0.00	2.86
	s2°	15x120	4Ø16	+ ...	+10Ø12	1.08	Ø6c/15 cm	2.40	2.40	2.40	136.13	2.50	3.95	136.13	0.00	2.86
	s1°	15x120	4Ø16	+ ...	+10Ø12	1.08	Ø6c/15 cm	2.40	2.40	2.40	175.08	3.24	2.52	175.08	0.00	1.12
C82	s9°	15x38	4Ø12	+ ...	+2Ø12	1.19	Ø6c/15 cm	2.65	2.65	2.65	22.61	0.46	0.60	22.61	0.00	0.40
	s8°	15x80	4Ø12	+ ...	+6Ø12	0.94	Ø6c/15 cm	2.40	2.40	2.40	22.99	0.52	0.41	22.99	0.03	0.21
	s7°	15x80	4Ø12	+ ...	+6Ø12	0.94	Ø6c/15 cm	2.40	2.40	2.40	59.41	1.04	2.07	59.41	0.00	1.60
	s6°	15x80	4Ø12	+ ...	+6Ø12	0.94	Ø6c/15 cm	2.40	2.40	2.40	79.89	1.43	2.55	79.89	0.00	1.91
	s5°	15x80	4Ø12	+ ...	+6Ø12	0.94	Ø6c/15 cm	2.40	2.40	2.40	97.22	1.77	2.06	97.22	0.00	1.28
	s4°	15x100	4Ø12	+ ...	+8Ø12	0.90	Ø6c/15 cm	2.40	2.40	2.40	118.42	2.15	3.83	118.42	0.00	2.88
	s3°	15x100	4Ø12	+ ...	+8Ø12	0.90	Ø6c/15 cm	2.40	2.40	2.40	136.78	2.51	4.05	136.78	0.00	2.95
	s2°	15x120	4Ø16	+ ...	+10Ø12	1.08	Ø6c/15 cm	2.40	2.40	2.40	158.55	2.90	6.69	158.55	0.00	5.42
	s1°	15x120	4Ø16	+ ...	+10Ø12	1.08	Ø6c/15 cm	2.40	2.40	2.40	177.67	3.29	1.42	177.67	0.00	0.00
C83	s9°	15x38	4Ø12	+ ...	+2Ø12	1.19	Ø6c/15 cm	2.40	2.40	2.40	23.13	0.55	0.77	23.13	0.09	0.59
	s8°	15x80	4Ø12	+ ...	+6Ø12	0.94	Ø6c/15 cm	2.40	2.40	2.40	45.25	0.87	4.15	45.25	0.05	3.79
	s7°	15x80	4Ø12	+ ...	+6Ø12	0.94	Ø6c/15 cm	2.40	2.40	2.40	67.97	1.43	4.20	67.97	0.14	3.66
	s6°	15x80	4Ø12	+ ...	+6Ø12	0.94	Ø6c/15 cm	2.40	2.40	2.40	89.07	1.92	4.24	89.07	0.19	3.53
	s5°	15x80	4Ø16	+ ...	+8Ø12	1.42	Ø6c/15 cm	2.40	2.40	2.40	111.81	2.28	4.91	111.81	0.13	4.02
	s4°	20x80	4Ø16	+ ...	+8Ø12	1.07	Ø6c/15 cm	2.40	2.40	2.40	113.04	2.31	3.69	113.04	0.13	2.79
	s3°	20x80	4Ø16	+ ...	+8Ø12	1.07	Ø6c/15 cm	2.40	2.40	2.40	160.00	2.18	4.73	160.00	0.00	3.45
	s2°	20x90	4Ø16	+ ...	+10Ø12	1.08	Ø6c/15 cm	2.40	2.40	2.40	184.72	2.75	4.59	184.72	0.17	3.11
	s1°	20x90	4Ø20	+ ...	+10Ø12	1.33	Ø6c/15 cm	2.40	2.40	2.40	202.34	3.45	2.87	202.34	0.00	3.49

IF-2026-34355629-GCABA-DGROC

Col.	Planta	Dim. (cm)	Armado			μ (%)	Estribos	H (m)	Hpx (m)	Hpy (m)	Pésimos			Referencia		
											N (t)	Mx (t·m)	My (t·m)	N (t)	Mx (t·m)	My (t·m)
C84	s9°	20x60	4Ø12	+ ...	+6Ø12	0.94	Ø6c/15 cm	2.00	2.00	2.00	13.99	1.92	2.50	13.99	1.66	2.40
	s8°	20x60	4Ø12	+ ...	+6Ø12	0.94	Ø6c/15 cm	2.00	2.00	2.00	13.99	1.92	2.50	13.99	1.66	2.40
	s7°	20x60	4Ø12	+ ...	+6Ø12	0.94	Ø6c/15 cm	2.00	2.00	2.00	36.81	2.43	2.77	36.81	1.80	2.53
	s6°	20x60	4Ø12	+ ...	+6Ø12	0.94	Ø6c/15 cm	2.00	2.00	2.00	48.15	2.07	2.72	48.15	1.37	2.39
	s5°	20x60	4Ø12	+ ...	+6Ø12	0.94	Ø6c/15 cm	2.00	2.00	2.00	59.58	2.47	2.79	59.58	1.62	2.40
	s4°	20x60	4Ø12	+ ...	+6Ø12	0.94	Ø6c/15 cm	2.00	2.00	2.00	71.84	2.17	2.66	71.84	1.26	2.18
	s3°	20x60	4Ø12	+ ...	+6Ø12	0.94	Ø6c/15 cm	2.00	2.00	2.00	84.47	2.53	2.67	84.47	1.47	2.10
	s2°	20x60	4Ø12	+ ...	+6Ø12	0.94	Ø6c/15 cm	2.00	2.00	2.00	99.60	2.44	1.96	99.60	1.26	1.30
	s1°	20x60	4Ø16	+ ...	+6Ø12	1.24	Ø6c/15 cm	2.00	2.00	2.00	115.19	2.83	1.82	115.19	1.47	1.05
	sPB	20x80	4Ø12	+ ...	+8Ø12	0.85	Ø6c/15 cm	2.85	2.85	2.85	114.30	2.57	2.74	114.30	1.26	1.98
	sSS	20x80	4Ø12	+ ...	+8Ø12	0.85	Ø6c/15 cm	0.25	0.25	0.25	131.18	2.97	1.80	131.18	0.24	0.56
C85	sPB	25x80	4Ø16	+ ...	+6Ø16	1.01	Ø6c/20 cm	2.70	2.70	2.70	219.13	3.19	7.20	219.13	0.14	5.22
	sSS	25x80	4Ø16	+ ...	+6Ø16	1.01	Ø6c/20 cm	2.87	2.87	2.87	220.74	3.25	6.10	220.74	0.17	4.12
C86	s9°	15x80	4Ø12	+ ...	+6Ø12	0.94	Ø6c/15 cm	2.40	2.40	2.40	28.30	0.49	6.69	28.30	0.00	6.46
	s8°	15x80	4Ø12	+ ...	+6Ø12	0.94	Ø6c/15 cm	2.40	2.40	2.40	49.39	0.86	6.66	49.39	0.00	6.27
	s7°	15x80	4Ø12	+ ...	+6Ø12	0.94	Ø6c/15 cm	2.40	2.40	2.40	75.49	1.35	6.93	75.49	0.00	6.32
	s6°	15x80	4Ø12	+ ...	+6Ø12	0.94	Ø6c/15 cm	2.40	2.40	2.40	97.64	1.77	6.74	97.64	0.00	5.96
	s5°	15x80	4Ø20	+ ...	+6Ø16	2.05	Ø6c/15 cm	2.40	2.40	2.40	123.86	2.31	6.76	123.86	0.00	5.77
	s4°	20x80	4Ø20	+ ...	+6Ø16	1.54	Ø6c/20 cm	2.40	2.40	2.40	124.11	2.31	6.13	124.11	0.00	5.14
	s3°	20x80	4Ø20	+ ...	+6Ø16	1.54	Ø6c/20 cm	2.40	2.40	2.40	175.47	2.39	8.70	175.47	0.00	7.29
	s2°	20x90	4Ø20	+ ...	+6Ø20	1.75	Ø6c/20 cm	2.40	2.40	2.40	201.11	2.74	10.98	201.11	0.00	9.37
	s1°	20x90	4Ø25	+ ...	+6Ø20	2.14	Ø8c/20 cm	2.40	2.40	2.40	231.24	3.15	7.33	231.24	0.00	5.48
	sPB	25x90	4Ø25	+ ...	+6Ø20	1.71	Ø8c/25 cm	3.00	3.00	3.00	232.28	3.17	6.58	232.28	0.00	4.73
	sSS	25x90	4Ø25	+ ...	+6Ø20	1.71	Ø8c/25 cm	2.87	2.87	2.87	282.37	4.41	6.59	282.37	0.00	3.89
C87	sPB	25x80	4Ø16	+ ...	+6Ø16	1.01	Ø6c/20 cm	2.70	2.70	2.70	203.06	2.80	7.75	203.06	0.00	5.92
	sSS	25x80	4Ø20	+ ...	+6Ø16	1.23	Ø6c/20 cm	2.87	2.87	2.87	228.30	3.57	4.56	228.30	0.00	2.38
C88	s9°	15x80	4Ø12	+ ...	+6Ø12	0.94	Ø6c/15 cm	2.40	2.40	2.40	28.11	0.48	6.77	28.11	0.00	6.55
	s8°	15x80	4Ø12	+ ...	+6Ø12	0.94	Ø6c/15 cm	2.40	2.40	2.40	49.19	0.99	6.47	49.19	0.08	6.08
	s7°	15x80	4Ø12	+ ...	+6Ø12	0.94	Ø6c/15 cm	2.40	2.40	2.40	76.03	1.36	6.81	76.03	0.00	6.21
	s6°	15x80	4Ø12	+ ...	+6Ø12	0.94	Ø6c/15 cm	2.40	2.40	2.40	98.28	1.79	6.72	98.28	0.00	5.93
	s5°	15x80	4Ø20	+2Ø16	+6Ø16	2.39	Ø6c/15 cm	2.40	2.40	2.40	125.16	2.33	6.45	125.16	0.00	5.45
	s4°	20x80	4Ø20	+ ...	+6Ø16	1.54	Ø6c/20 cm	2.40	2.40	2.40	124.89	2.33	6.17	124.89	0.00	5.17
	s3°	20x80	4Ø20	+ ...	+6Ø16	1.54	Ø6c/20 cm	2.40	2.40	2.40	176.97	2.41	8.76	176.97	0.00	7.34
	s2°	20x90	4Ø20	+ ...	+6Ø20	1.75	Ø6c/20 cm	2.40	2.40	2.40	202.96	2.77	11.18	202.96	0.00	9.56
	s1°	20x90	4Ø25	+ ...	+6Ø20	2.14	Ø8c/20 cm	2.40	2.40	2.40	233.23	3.18	7.45	233.23	0.00	5.59
	sPB	25x90	4Ø25	+ ...	+6Ø20	1.71	Ø8c/25 cm	3.00	3.00	3.00	234.25	3.20	6.83	234.25	0.00	4.96
	sSS	25x90	4Ø25	+ ...	+6Ø20	1.71	Ø8c/25 cm	2.87	2.87	2.87	284.72	4.45	6.47	284.72	0.00	3.74
C89	sPB	25x80	4Ø16	+ ...	+6Ø16	1.01	Ø6c/20 cm	2.70	2.70	2.70	203.64	2.80	7.26	203.64	0.00	5.43
	sSS	25x80	4Ø16	+ ...	+6Ø16	1.01	Ø6c/20 cm	2.87	2.87	2.87	228.00	3.56	4.15	228.00	0.00	1.97
C90	sPB	30x80	4Ø16	+2Ø12	+8Ø12	0.81	Ø6c/15 cm	2.70	2.70	2.70	249.72	3.50	10.15	249.72	0.72	7.90
	sSS	30x80	4Ø16	+2Ø12	+8Ø12	0.81	Ø6c/15 cm	2.87	2.87	2.87	277.50	3.79	4.29	277.50	0.28	1.64
C91	s9°	20x60	4Ø12	+ ...	+6Ø12	0.94	Ø6c/15 cm	2.00	2.00	2.00	11.70	1.96	2.02	11.70	1.75	1.94
	s8°	20x60	4Ø12	+ ...	+6Ø12	0.94	Ø6c/15 cm	2.00	2.00	2.00	11.70	1.96	2.02	11.70	1.75	1.94
	s7°	20x60	4Ø12	+ ...	+6Ø12	0.94	Ø6c/15 cm	2.00	2.00	2.00	21.70	1.71	2.00	21.70	1.32	1.86
	s6°	20x60	4Ø12	+ ...	+6Ø12	0.94	Ø6c/15 cm	2.00	2.00	2.00	38.64	1.96	1.88	38.64	1.36	1.62
	s5°	20x60	4Ø12	+ ...	+6Ø12	0.94	Ø6c/15 cm	2.00	2.00	2.00	46.87	2.10	1.90	46.87	1.41	1.59
	s4°	20x60	4Ø12	+ ...	+6Ø12	0.94	Ø6c/15 cm	2.00	2.00	2.00	57.12	2.04	1.88	57.12	1.27	1.49
	s3°	20x60	4Ø12	+ ...	+6Ø12	0.94	Ø6c/15 cm	2.00	2.00	2.00	67.11	2.14	1.86	67.11	1.28	1.41
	s2°	20x60	4Ø12	+ ...	+6Ø12	0.94	Ø6c/15 cm	2.00	2.00	2.00	77.10	2.18	1.95	77.10	1.22	1.44
	s1°	20x60	4Ø16	+ ...	+6Ø12	1.24	Ø6c/15 cm	2.00	2.00	2.00	88.99	2.58	2.24	88.99	1.47	1.64
	sPB	20x80	4Ø12	+ ...	+8Ø12	0.85	Ø6c/15 cm	2.85	2.85	2.85	101.11	3.65	4.22	101.11	1.11	3.26
	sSS	20x80	4Ø16	+ ...	+8Ø12	1.07	Ø6c/15 cm	2.87	2.87	2.87	142.94	4.12	5.68	142.94	0.77	4.31

Col.	Planta	Dim. (cm)	Armado		μ (%)	Estribos	H (m)	Hpx (m)	Hpy (m)	Pésimos			Referencia		
										N (t)	Mx (t·m)	My (t·m)	N (t)	Mx (t·m)	My (t·m)
C92	s9°	80x20	4Ø12	+8Ø12	0.85	Ø6c/15 cm	2.00	2.00	2.00	6.93	3.38	0.65	6.93	3.33	0.52
	s8°	80x20	4Ø12	+8Ø12	0.85	Ø6c/15 cm	2.00	2.00	2.00	6.93	3.38	0.65	6.93	3.33	0.52
	s7°	80x20	4Ø12	+8Ø12	0.85	Ø6c/15 cm	2.00	2.00	2.00	22.45	2.42	1.02	22.45	2.27	0.69
	s6°	80x20	4Ø12	+8Ø12	0.85	Ø6c/15 cm	2.00	2.00	2.00	31.35	2.22	1.06	31.35	2.01	0.65
	s5°	80x20	4Ø12	+8Ø12	0.85	Ø6c/15 cm	2.00	2.00	2.00	38.09	2.38	1.10	38.09	2.13	0.62
	s4°	80x20	4Ø12	+8Ø12	0.85	Ø6c/15 cm	2.00	2.00	2.00	46.30	2.25	1.09	46.30	1.94	0.55
	s3°	80x20	4Ø12	+8Ø12	0.85	Ø6c/15 cm	2.00	2.00	2.00	52.10	2.41	1.10	52.10	2.06	0.51
	s2°	80x20	4Ø12	+8Ø12	0.85	Ø6c/15 cm	2.00	2.00	2.00	59.22	2.08	1.00	59.22	1.68	0.37
	s1°	80x20	4Ø12	+8Ø12	0.85	Ø6c/15 cm	2.00	2.00	2.00	64.57	2.32	0.81	64.57	1.89	0.17
	sPB	80x20	4Ø12	+8Ø12	0.85	Ø6c/15 cm	2.85	2.85	2.85	67.10	1.20	1.29	67.10	0.57	0.00
	sSS	80x20	4Ø12	+8Ø12	0.85	Ø6c/15 cm	0.25	0.25	0.25	67.10	1.20	1.29	67.10	0.57	0.00
C93	s9°	80x20	4Ø12	+8Ø12	0.85	Ø6c/15 cm	2.00	2.00	2.00	16.72	0.65	2.72	16.72	0.54	2.42
	s8°	80x20	4Ø12	+8Ø12	0.85	Ø6c/15 cm	2.00	2.00	2.00	16.72	0.65	2.72	16.72	0.54	2.42
	s7°	80x20	4Ø12	+8Ø12	0.85	Ø6c/15 cm	2.00	2.00	2.00	45.27	0.68	3.35	45.27	0.38	2.53
	s6°	80x20	4Ø12	+8Ø12	0.85	Ø6c/15 cm	2.00	2.00	2.00	61.10	0.74	3.27	61.10	0.33	2.31
	s5°	80x20	4Ø12	+8Ø12	0.85	Ø6c/15 cm	2.00	2.00	2.00	76.04	0.85	3.54	76.04	0.34	2.41
	s4°	80x20	4Ø12	+8Ø12	0.85	Ø6c/15 cm	2.00	2.00	2.00	91.45	0.94	3.38	91.45	0.33	2.13
	s3°	80x20	4Ø12	+8Ø12	0.85	Ø6c/15 cm	2.00	2.00	2.00	106.62	0.99	3.73	106.62	0.28	2.31
	s2°	80x20	4Ø12	+8Ø12	0.85	Ø6c/15 cm	2.00	2.00	2.00	122.15	1.08	3.61	122.15	0.27	2.07
	s1°	80x20	4Ø12	+8Ø12	0.85	Ø6c/15 cm	2.00	2.00	2.00	137.56	1.30	3.79	137.56	0.38	2.10
	sPB	80x20	4Ø12	+8Ø12	0.85	Ø6c/15 cm	2.70	2.70	2.70	138.39	1.31	1.92	138.39	0.38	0.52
	sSS	80x20	4Ø12	+8Ø12	0.85	Ø6c/15 cm	2.87	2.87	2.87	106.43	1.18	2.15	106.43	0.22	0.17
C94	s9°	80x20	4Ø12	+8Ø12	0.85	Ø6c/15 cm	2.00	2.00	2.00	9.56	0.35	1.34	9.56	0.29	1.16
	s8°	80x20	4Ø12	+8Ø12	0.85	Ø6c/15 cm	2.00	2.00	2.00	21.15	0.51	1.68	21.15	0.37	1.29
	s7°	80x20	4Ø12	+8Ø12	0.85	Ø6c/15 cm	2.00	2.00	2.00	32.77	0.53	1.73	32.77	0.31	1.22
	s6°	80x20	4Ø12	+8Ø12	0.85	Ø6c/15 cm	2.00	2.00	2.00	44.36	0.57	1.73	44.36	0.28	1.11
	s5°	80x20	4Ø12	+8Ø12	0.85	Ø6c/15 cm	2.00	2.00	2.00	55.05	0.61	1.73	55.05	0.24	1.02
	s4°	80x20	4Ø12	+8Ø12	0.85	Ø6c/15 cm	2.00	2.00	2.00	66.39	0.63	1.64	66.39	0.18	0.85
	s3°	80x20	4Ø12	+8Ø12	0.85	Ø6c/15 cm	2.00	2.00	2.00	75.16	0.63	1.66	75.16	0.13	0.80
	s2°	80x20	4Ø12	+8Ø12	0.85	Ø6c/15 cm	2.00	2.00	2.00	84.38	0.56	1.44	84.38	0.00	0.54
	s1°	80x20	4Ø12	+8Ø12	0.85	Ø6c/15 cm	2.00	2.00	2.00	92.34	0.70	1.41	92.34	0.09	0.45
	sPB	80x20	4Ø12	+8Ø12	0.85	Ø6c/15 cm	2.85	2.85	2.85	100.10	1.08	2.18	100.10	0.13	0.14
	sSS	80x20	4Ø12	+8Ø12	0.85	Ø6c/15 cm	2.87	2.87	2.87	113.87	1.09	2.26	113.87	0.00	0.00
C95	s9°	80x20	4Ø12	+8Ø12	0.85	Ø6c/15 cm	2.00	2.00	2.00	14.52	0.74	2.52	14.52	0.64	2.25
	s8°	80x20	4Ø12	+8Ø12	0.85	Ø6c/15 cm	2.00	2.00	2.00	14.52	0.74	2.52	14.52	0.64	2.25
	s7°	80x20	4Ø12	+8Ø12	0.85	Ø6c/15 cm	2.00	2.00	2.00	41.65	0.85	3.11	41.65	0.57	2.35
	s6°	80x20	4Ø12	+8Ø12	0.85	Ø6c/15 cm	2.00	2.00	2.00	57.13	0.92	3.15	57.13	0.54	2.24
	s5°	80x20	4Ø12	+8Ø12	0.85	Ø6c/15 cm	2.00	2.00	2.00	71.27	0.97	3.38	71.27	0.50	2.31
	s4°	80x20	4Ø12	+8Ø12	0.85	Ø6c/15 cm	2.00	2.00	2.00	86.15	1.08	3.22	86.15	0.51	2.04
	s3°	80x20	4Ø12	+8Ø12	0.85	Ø6c/15 cm	2.00	2.00	2.00	100.25	1.12	3.53	100.25	0.45	2.19
	s2°	80x20	4Ø12	+8Ø12	0.85	Ø6c/15 cm	2.00	2.00	2.00	115.10	1.16	3.43	115.10	0.39	1.98
	s1°	80x20	4Ø12	+8Ø12	0.85	Ø6c/15 cm	2.00	2.00	2.00	129.29	1.31	3.58	129.29	0.45	1.99
	sPB	80x20	4Ø12	+8Ø12	0.85	Ø6c/15 cm	2.70	2.70	2.70	130.12	1.32	1.89	130.12	0.45	0.57
	sSS	80x20	4Ø12	+8Ø12	0.85	Ø6c/15 cm	2.87	2.87	2.87	115.93	1.11	2.31	115.93	0.00	0.00
C96	s9°	80x20	4Ø12	+8Ø12	0.85	Ø6c/15 cm	2.00	2.00	2.00	9.81	0.80	1.31	9.81	0.74	1.13
	s8°	80x20	4Ø12	+8Ø12	0.85	Ø6c/15 cm	2.00	2.00	2.00	21.28	0.84	1.65	21.28	0.70	1.26
	s7°	80x20	4Ø12	+8Ø12	0.85	Ø6c/15 cm	2.00	2.00	2.00	33.01	0.80	1.70	33.01	0.58	1.19
	s6°	80x20	4Ø12	+8Ø12	0.85	Ø6c/15 cm	2.00	2.00	2.00	44.87	0.87	1.71	44.87	0.57	1.09
	s5°	80x20	4Ø12	+8Ø12	0.85	Ø6c/15 cm	2.00	2.00	2.00	55.80	0.91	1.70	55.80	0.54	0.99
	s4°	80x20	4Ø12	+8Ø12	0.85	Ø6c/15 cm	2.00	2.00	2.00	67.57	0.95	1.63	67.57	0.50	0.84
	s3°	80x20	4Ø12	+8Ø12	0.85	Ø6c/15 cm	2.00	2.00	2.00	76.75	0.97	1.65	76.75	0.46	0.78
	s2°	80x20	4Ø12	+8Ø12	0.85	Ø6c/15 cm	2.00	2.00	2.00	86.48	0.96	1.43	86.48	0.38	0.52
	s1°	80x20	4Ø12	+8Ø12	0.85	Ø6c/15 cm	2.00	2.00	2.00	94.98	0.94	1.40	94.98	0.31	0.43
	sPB	80x20	4Ø12	+8Ø12	0.85	Ø6c/15 cm	2.85	2.85	2.85	103.54	1.34	2.24	103.54	0.36	0.14
	sSS	80x20	4Ø12	+8Ø12	0.85	Ø6c/15 cm	2.87	2.87	2.87	116.90	1.12	2.33	116.90	0.00	0.00

Col.	Planta	Dim. (cm)	Armado		μ (%)	Estribos	H (m)	Hpx (m)	Hpy (m)	Pésimos			Referencia		
										N (t)	Mx (t·m)	My (t·m)	N (t)	Mx (t·m)	My (t·m)
C97	s9°	80x20	4Ø12	+8Ø12	0.85	Ø6c/15 cm	2.00	2.00	2.00	15.38	0.83	2.61	15.38	0.73	2.33
	s8°	80x20	4Ø12	+8Ø12	0.85	Ø6c/15 cm	2.00	2.00	2.00	15.38	0.83	2.61	15.38	0.73	2.33
	s7°	80x20	4Ø12	+8Ø12	0.85	Ø6c/15 cm	2.00	2.00	2.00	43.55	1.02	3.18	43.55	0.73	2.40
	s6°	80x20	4Ø12	+8Ø12	0.85	Ø6c/15 cm	2.00	2.00	2.00	58.77	1.28	3.06	58.77	0.89	2.14
	s5°	80x20	4Ø12	+8Ø12	0.85	Ø6c/15 cm	2.00	2.00	2.00	73.66	1.18	3.33	73.66	0.69	2.25
	s4°	80x20	4Ø12	+8Ø12	0.85	Ø6c/15 cm	2.00	2.00	2.00	88.47	1.14	3.22	88.47	0.55	2.02
	s3°	80x20	4Ø12	+8Ø12	0.85	Ø6c/15 cm	2.00	2.00	2.00	102.84	1.21	3.50	102.84	0.52	2.14
	s2°	80x20	4Ø12	+8Ø12	0.85	Ø6c/15 cm	2.00	2.00	2.00	118.08	1.03	3.46	118.08	0.24	1.98
	s1°	80x20	4Ø12	+8Ø12	0.85	Ø6c/15 cm	2.00	2.00	2.00	132.15	1.12	3.62	132.15	0.24	2.00
	sPB	80x20	4Ø12	+8Ø12	0.85	Ø6c/15 cm	2.70	2.70	2.70	132.95	1.46	1.91	132.95	0.57	0.55
	sSS	80x20	4Ø12	+8Ø12	0.85	Ø6c/15 cm	2.87	2.87	2.87	117.69	1.13	2.35	117.69	0.00	0.00
C98	s9°	80x20	4Ø12	+8Ø12	0.85	Ø6c/15 cm	2.00	2.00	2.00	17.33	1.82	3.23	17.33	1.70	2.92
	s8°	80x20	4Ø12	+8Ø12	0.85	Ø6c/15 cm	2.00	2.00	2.00	17.33	1.82	3.23	17.33	1.70	2.92
	s7°	80x20	4Ø12	+8Ø12	0.85	Ø6c/15 cm	2.00	2.00	2.00	44.96	2.03	3.52	44.96	1.73	2.69
	s6°	80x20	4Ø12	+8Ø12	0.85	Ø6c/15 cm	2.00	2.00	2.00	60.47	1.95	3.62	60.47	1.55	2.62
	s5°	80x20	4Ø12	+8Ø12	0.85	Ø6c/15 cm	2.00	2.00	2.00	74.81	2.01	3.78	74.81	1.51	2.63
	s4°	80x20	4Ø12	+8Ø12	0.85	Ø6c/15 cm	2.00	2.00	2.00	90.11	1.85	3.72	90.11	1.25	2.44
	s3°	80x20	4Ø12	+8Ø12	0.85	Ø6c/15 cm	2.00	2.00	2.00	104.25	1.87	3.88	104.25	1.18	2.45
	s2°	80x20	4Ø12	+8Ø12	0.85	Ø6c/15 cm	2.00	2.00	2.00	119.58	1.60	3.88	119.58	0.80	2.33
	s1°	80x20	4Ø12	+8Ø12	0.85	Ø6c/15 cm	2.00	2.00	2.00	133.58	1.62	3.88	133.58	0.73	2.20
	sPB	80x20	4Ø12	+8Ø12	0.85	Ø6c/15 cm	2.70	2.70	2.70	134.97	1.07	1.80	134.97	0.17	0.45
	sSS	80x20	4Ø12	+8Ø12	0.85	Ø6c/15 cm	2.87	2.87	2.87	103.53	1.46	2.17	103.53	0.47	0.08
C99	s9°	173x20	4Ø12	+22Ø12	0.85	Ø6c/15 cm	2.00	2.00	2.00	12.63	9.95	1.69	12.63	9.87	1.46
	s8°	173x20	4Ø12	+22Ø12	0.85	Ø6c/15 cm	2.00	2.00	2.00	12.63	9.95	1.69	12.63	9.87	1.46
	s7°	173x20	4Ø12	+22Ø12	0.85	Ø6c/15 cm	2.00	2.00	2.00	27.13	5.22	1.93	27.13	5.04	1.45
	s6°	173x20	4Ø12	+22Ø12	0.85	Ø6c/15 cm	2.00	2.00	2.00	53.91	5.84	2.07	53.91	5.49	1.32
	s5°	173x20	4Ø12	+22Ø12	0.85	Ø6c/15 cm	2.00	2.00	2.00	66.74	5.92	2.12	66.74	5.47	1.26
	s4°	173x20	4Ø12	+22Ø12	0.85	Ø6c/15 cm	2.00	2.00	2.00	79.21	5.76	2.15	79.21	5.23	1.18
	s3°	173x20	4Ø12	+22Ø12	0.85	Ø6c/15 cm	2.00	2.00	2.00	91.02	5.83	2.14	91.02	5.23	1.07
	s2°	173x20	4Ø12	+22Ø12	0.85	Ø6c/15 cm	2.00	2.00	2.00	102.25	5.19	2.09	102.25	4.51	0.95
	s1°	173x20	4Ø12	+22Ø12	0.85	Ø6c/15 cm	2.00	2.00	2.00	112.60	6.82	1.88	112.60	6.07	0.69
	sPB	173x20	4Ø12	+22Ø12	0.85	Ø6c/15 cm	2.85	2.85	2.85	118.39	5.56	2.75	118.39	4.43	0.33
	sSS	173x20	4Ø12	+22Ø12	0.85	Ø6c/15 cm	2.87	2.87	2.87	142.23	1.36	2.76	142.23	0.00	0.00
C101	sSS	50x25	4Ø16	+2Ø12	0.82	Ø6c/15 cm	2.45	2.45	2.45	58.50	2.28	0.86	58.50	1.80	0.17
C102	sSS	50x25	4Ø16	+2Ø12	0.82	Ø6c/15 cm	2.45	2.45	2.45	38.44	0.63	0.66	38.44	0.31	0.19
C103	sSS	50x25	4Ø16	+2Ø12	0.82	Ø6c/15 cm	2.45	2.45	2.45	52.90	1.59	0.81	52.90	1.16	0.18
C104	sSS	50x25	4Ø16	+2Ø12	0.82	Ø6c/15 cm	2.45	2.45	2.45	53.93	2.29	0.73	53.93	1.85	0.11
C105	sSS	50x25	4Ø16	+2Ø12	0.82	Ø6c/15 cm	2.45	2.45	2.45	34.41	0.28	0.38	34.41	0.00	0.00
C106	sSS	50x25	4Ø16	+2Ø12	0.82	Ø6c/15 cm	2.45	2.45	2.45	48.34	1.58	0.63	48.34	1.18	0.08
C107	sSS	50x25	4Ø16	+2Ø12	0.82	Ø6c/15 cm	2.45	2.45	2.45	54.83	0.99	0.98	54.83	0.54	0.31
C108	sSS	50x25	4Ø16	+2Ø12	0.82	Ø6c/15 cm	2.45	2.45	2.45	44.83	1.02	0.63	44.83	0.65	0.11
C109	sSS	50x25	4Ø16	+2Ø12	0.82	Ø6c/15 cm	2.45	2.45	2.45	37.56	0.31	0.41	37.56	0.00	0.00
C110	sSS	50x25	4Ø16	+2Ø12	0.82	Ø6c/15 cm	2.45	2.45	2.45	48.33	1.58	0.60	48.33	1.18	0.05
C111	sSS	50x25	4Ø16	+2Ø12	0.82	Ø6c/15 cm	2.45	2.45	2.45	48.46	0.40	0.53	48.46	0.00	0.00
C112	sSS	50x25	4Ø16	+2Ø12	0.82	Ø6c/15 cm	2.45	2.45	2.45	43.55	0.73	0.56	43.55	0.38	0.06
C113	sSS	50x25	4Ø16	+2Ø12	0.82	Ø6c/15 cm	2.45	2.45	2.45	38.83	0.32	0.43	38.83	0.00	0.00
C114	sSS	50x25	4Ø16	+2Ø12	0.82	Ø6c/15 cm	2.45	2.45	2.45	48.15	1.66	0.69	48.15	1.27	0.13
C115	sSS	50x25	4Ø16	+2Ø12	0.82	Ø6c/15 cm	2.45	2.45	2.45	51.34	1.59	0.68	51.34	1.17	0.09
C116	sSS	50x25	4Ø16	+2Ø12	0.82	Ø6c/15 cm	2.45	2.45	2.45	49.93	0.73	0.64	49.93	0.33	0.07
C117	sSS	50x25	4Ø16	+2Ø12	0.82	Ø6c/15 cm	2.25	2.25	2.25	44.21	0.85	0.51	44.21	0.52	0.10
C118	sSS	50x25	4Ø16	+2Ø12	0.82	Ø6c/15 cm	2.25	2.25	2.25	34.09	0.75	0.30	34.09	0.49	0.00
C119	sSS	50x25	4Ø16	+2Ø12	0.82	Ø6c/15 cm	2.45	2.45	2.45	46.31	1.29	0.59	46.31	0.92	0.07
C120	sSS	50x25	4Ø16	+2Ø12	0.82	Ø6c/15 cm	2.45	2.45	2.45	50.91	1.44	0.78	50.91	1.03	0.18
C121	sSS	50x25	4Ø16	+2Ø12	0.82	Ø6c/15 cm	2.45	2.45	2.45	36.51	1.42	0.62	36.51	1.12	0.18
C122	sSS	50x25	4Ø16	+2Ø12	0.82	Ø6c/15 cm	2.25	2.25	2.25	44.22	0.91	0.63	44.22	0.58	0.20
C123	sSS	50x25	4Ø16	+2Ø12	0.82	Ø6c/15 cm	2.25	2.25	2.25	36.96	0.41	0.52	36.96	0.14	0.16
C124	sSS	50x25	4Ø16	+2Ø12	0.82	Ø6c/15 cm	2.45	2.45	2.45	45.87	1.42	0.63	45.87	1.04	0.10
C125	sSS	20x40	4Ø12	+ ... +2Ø12	0.85	Ø6c/15 cm	2.45	2.45	2.45	34.98	0.91	0.45	34.98	0.43	0.20

IF-2026-34395629-GCABA-DGROC

Col.	Planta	Dim. (cm)	Armado			μ (%)	Estribos	H (m)	Hpx (m)	Hpy (m)	Pésimos			Referencia		
											N (t)	Mx (t·m)	My (t·m)	N (t)	Mx (t·m)	My (t·m)
C126	sSS	20x40	4Ø12	+ ...	+2Ø12	0.85	Ø6c/15 cm	2.45	2.45	2.45	9.06	0.22	0.17	9.06	0.07	0.10
C127	sSS	20x40	4Ø12	+ ...	+2Ø12	0.85	Ø6c/15 cm	2.45	2.45	2.45	26.33	0.92	0.28	26.33	0.42	0.07
C128	sSS	20x40	4Ø12	+ ...	+2Ø12	0.85	Ø6c/15 cm	2.45	2.45	2.45	-0.41	0.05	0.01	-0.41	0.05	0.01
C129	sSS	20x40	4Ø12	+ ...	+2Ø12	0.85	Ø6c/15 cm	2.45	2.45	2.45	34.86	0.69	0.52	34.86	0.15	0.23
C130	sSS	20x40	4Ø12	+ ...	+2Ø12	0.85	Ø6c/15 cm	2.45	2.45	2.45	-0.77	0.02	0.09	-0.77	0.02	0.09
C201	s10°	20x20	4Ø12			1.13	Ø6c/15 cm	2.40	2.40	2.40	3.52	0.41	0.54	3.52	0.31	0.45
C202	s10°	20x20	4Ø12			1.13	Ø6c/15 cm	2.40	2.40	2.40	6.19	0.67	0.56	6.19	0.50	0.40
C203	s10°	20x20	4Ø12			1.13	Ø6c/15 cm	2.40	2.40	2.40	7.97	0.78	0.56	7.97	0.57	0.37
C204	s10°	20x20	4Ø12			1.13	Ø6c/15 cm	2.40	2.40	2.40	8.80	0.91	0.40	8.80	0.68	0.22
C205	s10°	20x20	4Ø12			1.13	Ø6c/15 cm	2.40	2.40	2.40	7.82	1.11	0.25	7.82	0.90	0.11
C206	s10°	20x20	4Ø12			1.13	Ø6c/15 cm	2.40	2.40	2.40	8.71	0.90	0.39	8.71	0.67	0.21
C207	s10°	20x20	4Ø12			1.13	Ø6c/15 cm	2.40	2.40	2.40	3.55	0.40	0.73	3.55	0.30	0.64
C208	s10°	20x20	4Ø12			1.13	Ø6c/15 cm	2.40	2.40	2.40	6.24	0.69	0.58	6.24	0.52	0.41

3.4. TABIQUES

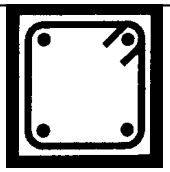

Ing. Mariano Travaglia & Asociados
ESTUDIO
IF-2026-34355629-GCABA-DGROC

3.4.1. SOLICITACIONES

Tab.	Planta	Dim. (cm)	Hipótesis	Base						Cabeza					
				N (t)	Mx (t·m)	My (t·m)	Qx (t)	Qy (t)	T (t·m)	N (t)	Mx (t·m)	My (t·m)	Qx (t)	Qy (t)	T (t·m)
T12	s9°	15.0	Carga permanente	6.96	-0.15	2.19	-0.26	-0.37	-0.35	4.92	0.06	-9.34	-0.06	-3.84	-0.11
			Sobrecarga de uso	0.22	-0.04	0.29	-0.07	0.35	-0.12	0.93	0.03	-2.88	-0.04	-0.65	-0.02
			Relleno	0.00	-0.00	0.00	-0.00	0.00	-0.00	0.00	0.00	-0.01	-0.00	0.00	-0.00
			Viento +X	-0.84	-0.02	-0.53	-0.02	-2.20	-0.05	-0.21	-0.00	0.51	0.01	-2.15	-0.01
			Viento -X	0.84	0.02	0.53	0.02	2.20	0.05	0.21	0.00	-0.51	-0.01	2.15	0.01
			Viento +Y	0.16	-0.01	-0.17	-0.02	-0.72	-0.03	0.24	-0.00	-1.07	0.00	-1.12	-0.03
			Viento -Y	-0.16	0.01	0.17	0.02	0.72	0.03	-0.24	0.00	1.07	-0.00	1.12	0.03
	s8°	15.0	Carga permanente	9.44	-0.05	-3.37	-0.01	-4.59	-0.49	10.83	0.05	-8.61	0.01	-7.01	-0.13
			Sobrecarga de uso	-0.49	-0.01	-1.38	0.03	-1.10	-0.22	0.97	0.01	-3.05	-0.00	-1.48	-0.01
			Relleno	0.00	0.00	0.00	0.00	0.01	-0.00	0.00	-0.00	-0.01	0.00	0.00	-0.00
			Viento +X	-2.44	0.01	-1.30	0.07	-2.76	-0.19	-1.17	-0.00	0.10	0.00	-2.63	0.01
			Viento -X	2.44	-0.01	1.30	-0.07	2.76	0.19	1.17	0.00	-0.10	-0.00	2.63	-0.01
			Viento +Y	-0.13	-0.01	-0.37	-0.02	-0.11	0.00	0.73	-0.00	-2.58	0.00	-0.64	-0.01
			Viento -Y	0.13	0.01	0.37	0.02	0.11	-0.00	-0.73	0.00	2.58	-0.00	0.64	0.01
	s7°	15.0	Carga permanente	16.37	0.00	-0.03	0.14	-3.57	-1.16	16.51	0.02	-2.40	0.08	-3.89	-0.36
			Sobrecarga de uso	0.99	0.01	-0.62	0.09	-0.45	-0.42	1.92	0.01	-2.09	0.03	-0.66	-0.13
			Relleno	0.01	0.00	0.01	0.00	0.00	-0.00	0.01	-0.00	-0.00	0.00	0.00	-0.00
			Viento +X	-4.20	0.00	-1.05	0.04	-2.75	-0.20	-2.77	-0.03	0.12	0.07	-2.25	-0.14
			Viento -X	4.20	-0.00	1.05	-0.04	2.75	0.20	2.77	0.03	-0.12	-0.07	2.25	0.14
			Viento +Y	-0.56	-0.03	0.17	-0.10	0.96	0.10	0.20	0.00	-2.88	-0.00	0.71	-0.02
			Viento -Y	0.56	0.03	-0.17	0.10	-0.96	-0.10	-0.20	-0.00	2.88	0.00	-0.71	0.02
	s6°	15.0	Carga permanente	22.81	-0.08	0.04	-0.14	-2.51	-0.81	22.81	-0.14	-2.69	0.50	-3.41	-1.11
			Sobrecarga de uso	1.90	-0.02	-0.60	-0.01	-0.58	-0.27	2.82	-0.04	-1.50	0.15	-0.75	-0.34
			Relleno	0.01	0.00	0.01	0.00	0.00	-0.00	0.01	-0.00	0.00	0.00	0.00	-0.00
			Viento +X	-6.76	-0.00	-1.06	0.03	-3.30	-0.24	-4.64	-0.02	0.44	0.05	-2.64	-0.08
			Viento -X	6.76	0.00	1.06	-0.03	3.30	0.24	4.64	0.02	-0.44	-0.05	2.64	0.08
			Viento +Y	-1.49	-0.04	1.24	-0.17	1.92	0.24	-0.24	0.02	-2.67	-0.05	1.55	0.05
			Viento -Y	1.49	0.04	-1.24	0.17	-1.92	-0.24	0.24	-0.02	2.67	0.05	-1.55	-0.05
	s5°	15.0	Carga permanente	29.73	0.28	-1.14	0.88	-0.40	-1.41	29.20	-0.11	-3.13	0.43	-2.10	-1.02
			Sobrecarga de uso	2.84	0.13	-1.57	0.40	0.24	-0.51	3.47	-0.02	-2.09	0.10	-0.27	-0.26
			Relleno	0.01	-0.00	0.01	-0.00	-0.00	0.00	0.01	-0.00	0.00	0.00	0.00	-0.00
			Viento +X	-10.25	-0.01	-0.86	0.03	-3.93	-0.23	-7.42	-0.01	0.86	0.04	-3.01	-0.09
			Viento -X	10.25	0.01	0.86	-0.03	3.93	0.23	7.42	0.01	-0.86	-0.04	3.01	0.09
			Viento +Y	-3.14	-0.07	2.37	-0.31	3.71	0.58	-1.27	0.04	-2.23	-0.09	2.80	0.12
			Viento -Y	3.14	0.07	-2.37	0.31	-3.71	-0.58	1.27	-0.04	2.23	0.09	-2.80	-0.12
	s4°	15.0	Carga permanente	52.55	-0.11	4.25	-0.18	5.33	-0.91	39.16	-0.17	-6.08	0.62	2.75	-1.44
			Sobrecarga de uso	10.22	-0.02	1.57	-0.01	3.34	-0.33	5.87	-0.05	-3.69	0.19	2.53	-0.46
			Relleno	-0.01	-0.00	0.01	-0.00	-0.01	0.00	0.01	-0.00	0.01	-0.00	-0.01	0.00
			Viento +X	-15.09	0.02	-1.54	0.08	-5.07	-0.24	-11.25	-0.01	1.52	0.04	-3.96	-0.07
			Viento -X	15.09	-0.02	1.54	-0.08	5.07	0.24	11.25	0.01	-1.52	-0.04	3.96	0.07
			Viento +Y	-4.99	-0.06	9.97	-0.31	9.25	0.64	-2.82	0.07	-2.76	-0.17	8.28	0.25
			Viento -Y	4.99	0.06	-9.97	0.31	-9.25	-0.64	2.82	-0.07	2.76	0.17	-8.28	-0.25
	s3°	15.0	Carga permanente	68.57	-0.14	4.49	-0.31	4.12	-0.70	61.11	-0.21	-1.17	0.58	1.13	-1.06
			Sobrecarga de uso	14.78	-0.03	1.80	-0.04	2.34	-0.28	12.76	-0.06	-1.08	0.16	1.53	-0.27
			Relleno	-0.03	-0.00	0.01	-0.00	-0.01	0.00	-0.02	0.00	0.01	-0.00	-0.01	0.00
			Viento +X	-20.13	0.01	-1.29	0.06	-4.80	-0.20	-16.19	-0.00	1.03	0.04	-3.58	-0.08
			Viento -X	20.13	-0.01	1.29	-0.06	4.80	0.20	16.19	0.00	-1.03	-0.04	3.58	0.08
			Viento +Y	-6.63	-0.07	15.18	-0.35	8.52	0.75	-4.65	0.08	4.25	-0.20	7.89	0.32
			Viento -Y	6.63	0.07	-15.18	0.35	-8.52	-0.75	4.65	-0.08	-4.25	0.20	-7.89	-0.32
	s2°	15.0	Carga permanente	81.24	-0.14	5.88	-0.32	3.52	-0.65	76.35	-0.16	1.06	0.50	0.26	-1.00
			Sobrecarga de uso	17.90	-0.03	2.32	-0.04	1.62	-0.24	17.13	-0.05	0.35	0.15	0.79	-0.29
			Relleno	-0.05	-0.00	0.02	-0.00	0.00	0.00	-0.04	0.00	0.01	-0.00	0.00	0.00
			Viento +X	-25.72	0.01	-0.74	0.02	-4.43	-0.11	-21.36	0.00	1.17	0.02	-3.09	-0.05
			Viento -X	25.72	-0.01	0.74	-0.02	4.43	0.11	21.36	-0.00	-1.17	-0.02	3.09	0.05
			Viento +Y	-8.25	-0.07	20.51	-0.40	8.76	0.92	-6.27	0.07	9.55	-0.20	8.22	0.34
			Viento -Y	8.25	0.07	-20.51	0.40	-8.76	-0.92	6.27	-0.07	-9.55	0.20	-8.22	-0.34
	s1°	15.0	Carga permanente	93.11	-0.25	6.38	-0.62	2.51	-0.53	88.08	-0.12	2.75	0.43	-1.02	-0.93
			Sobrecarga de uso	20.43	-0.06	2.36	-0.13	1.17	-0.21	19.69	-0.03	0.73	0.10	0.33	-0.23
			Relleno	-0.09	-0.00	0.04	-0.00	0.00	-0.00	-0.06	0.00	0.02	-0.00	0.00	0.00
			Viento +X	-31.97	-0.01	-0.06	-0.07	-3.75	0.05	-27.09	0.02	1.50	-0.01	-2.31	-0.00
			Viento -X	31.97	0.01	0.06	0.07	3.75	-0.05	27.09	-0.02	-1.50	0.01	2.31	0.00
			Viento +Y	-9.96	-0.06	27.07	-0.38	9.98	0.97	-7.99	0.08	14.74	-0.22	9.42	0.39
			Viento -Y	9.96	0.06	-27.07	0.38	-9.98	-0.97	7.99	-0.08	-14.74	0.22	-9.42	-0.39
	sPB	15.0	Carga permanente	105.28	0.19	21.93	1.03	-1.45	-3.70	99.55	-0.17	5.82	0.58	-1.50	-1.07
			Sobrecarga de uso	22.82	0.16	6.10	0.64	-0.24	-1.47	22.28	-0.05	1.88	0.17	0.03	-0.31
			Relleno	-0.22	0.01	0.26	0.02	-0.14	-0.06	-0.10	-0.00	0.06	0.00	0.00	0.00
			Viento +X	-40.17	0.26	-1.80	0.65	-2.55	-0.34	-33.63	0.03	1.87	-0.05	-1.21	0.09
			Viento -X	40.17	-0.26	1.80	-0.65	2.55	0.34	33.63	-0.03	-1.87	0.05	1.21	-0.09

IF-2026-34355629-GCABA-DGROC

			Viento +Y	-9.15	0.14	42.85	0.25	7.96	0.34	-9.47	0.07	21.36	-0.21	11.42	0.39
			Viento -Y	9.15	-0.14	-42.85	-0.25	-7.96	-0.34	9.47	-0.07	-21.36	0.21	-11.42	-0.39
	sSS	15.0	Carga permanente	124.59	-0.18	9.47	-0.46	1.29	0.01	123.32	-2.93	21.03	3.53	-0.20	-5.02
			Sobrecarga de uso	28.25	-0.04	3.51	-0.11	-0.54	0.02	29.40	-1.19	9.05	1.42	-0.94	-2.18
			Relleno	0.89	0.00	0.02	0.00	0.30	-0.00	1.06	-0.05	-0.57	0.06	0.25	-0.09
			Viento +X	-33.74	-0.02	1.21	-0.03	-0.88	0.06	-38.88	-0.02	-0.28	0.03	-0.85	-0.33
			Viento -X	33.74	0.02	-1.21	0.03	0.88	-0.06	38.88	0.02	0.28	-0.03	0.85	0.33
			Viento +Y	-10.10	-0.01	21.26	-0.02	-12.00	0.30	-9.54	0.23	44.85	-0.28	-11.95	-0.12
			Viento -Y	10.10	0.01	-21.26	0.02	12.00	-0.30	9.54	-0.23	-44.85	0.28	11.95	0.12
T11	SMb	15.0	Carga permanente	30.32	1.26	0.65	2.23	1.90	-0.54	19.87	14.31	-4.69	-0.74	7.44	7.75
			Sobrecarga de uso	16.78	13.78	-0.02	0.30	-0.36	-1.49	12.49	10.90	-0.09	-0.13	0.46	-1.00
			Relleno	0.00	-0.00	0.00	-0.00	-0.00	-0.00	-0.00	-0.00	0.00	-0.00	-0.00	-0.00
			Viento +X	-0.20	0.25	-0.01	0.74	-0.08	0.09	-0.07	-0.17	0.06	0.65	-0.05	0.05
			Viento -X	0.20	-0.25	0.01	-0.74	0.08	-0.09	0.07	0.17	-0.06	-0.65	0.05	-0.05
			Viento +Y	-0.54	-0.66	0.03	-0.21	-0.05	0.09	-0.23	-0.22	0.10	-0.27	-0.06	0.05
			Viento -Y	0.54	0.66	-0.03	0.21	0.05	-0.09	0.23	0.22	-0.10	0.27	0.06	-0.05
	s9°	15.0	Carga permanente	46.96	25.78	0.66	9.36	1.35	1.46	48.96	19.52	-0.86	11.07	1.42	-5.59
			Sobrecarga de uso	19.02	15.30	0.20	1.68	0.39	0.49	22.25	17.33	-0.43	2.03	0.69	-1.36
			Relleno	-0.00	-0.01	0.00	-0.00	0.00	-0.00	0.00	-0.00	-0.00	-0.00	0.00	-0.00
			Viento +X	-0.07	1.26	0.00	3.90	-0.01	-0.10	-0.23	-2.51	-0.03	3.11	0.05	-0.07
			Viento -X	0.07	-1.26	-0.00	-3.90	0.01	0.10	0.23	2.51	0.03	-3.11	-0.05	0.07
			Viento +Y	0.28	-1.58	0.05	0.58	0.08	-0.13	-0.12	-2.23	-0.10	0.38	0.13	-0.49
			Viento -Y	-0.28	1.58	-0.05	-0.58	-0.08	0.13	0.12	2.23	0.10	-0.38	-0.13	0.49
	s8°	15.0	Carga permanente	61.45	37.99	0.68	8.21	1.35	2.23	65.93	46.11	-1.31	9.15	1.16	1.01
			Sobrecarga de uso	21.04	18.88	0.24	1.80	0.46	0.59	24.40	21.69	-0.35	2.15	0.31	0.35
			Relleno	-0.01	-0.01	0.00	-0.00	0.00	-0.00	0.00	-0.01	-0.00	-0.00	0.00	-0.00
			Viento +X	0.06	3.69	0.02	5.52	0.01	-0.21	-0.11	-3.30	0.00	4.87	0.00	-0.03
			Viento -X	-0.06	-3.69	-0.02	-5.52	-0.01	0.21	0.11	3.30	-0.00	-4.87	-0.00	0.03
			Viento +Y	0.21	-2.03	0.06	1.12	0.09	-0.06	1.08	-3.04	-0.13	0.95	0.11	-0.15
			Viento -Y	-0.21	2.03	-0.06	-1.12	-0.09	0.06	-1.08	3.04	0.13	-0.95	-0.11	0.15
	s7°	15.0	Carga permanente	78.09	49.26	0.72	5.27	1.11	0.02	79.45	55.19	-1.28	5.85	1.09	-0.10
			Sobrecarga de uso	24.39	21.19	0.23	1.10	0.36	0.02	27.42	23.80	-0.46	1.32	0.40	-0.08
			Relleno	-0.01	-0.01	0.00	-0.00	0.00	-0.00	-0.01	-0.01	-0.00	-0.00	0.00	-0.00
			Viento +X	0.28	6.46	0.02	6.03	0.04	-0.26	0.28	-1.13	-0.02	5.37	0.03	-0.08
			Viento -X	-0.28	-6.46	-0.02	-6.03	-0.04	0.26	-0.28	1.13	0.02	-5.37	-0.03	0.08
			Viento +Y	-1.03	-1.35	0.07	0.92	0.11	-0.26	0.91	-3.28	-0.15	0.77	0.14	-0.29
			Viento -Y	1.03	1.35	-0.07	-0.92	-0.11	0.26	-0.91	3.28	0.15	-0.77	-0.14	0.29
	s6°	15.0	Carga permanente	96.63	57.84	0.66	3.12	1.40	1.50	95.72	70.77	-1.54	2.60	1.68	1.75
			Sobrecarga de uso	28.42	24.29	0.21	0.36	0.46	0.49	30.15	28.66	-0.48	0.39	0.53	0.58
			Relleno	-0.02	-0.02	0.00	-0.00	0.00	-0.00	-0.01	-0.02	-0.00	-0.01	0.00	-0.00
			Viento +X	0.35	11.77	0.03	8.21	0.03	-0.33	0.20	1.36	-0.02	7.40	0.01	-0.12
			Viento -X	-0.35	-11.77	-0.03	-8.21	-0.03	0.33	-0.20	-1.36	0.02	-7.40	-0.01	0.12
			Viento +Y	-3.81	0.43	0.07	1.14	0.13	-0.16	-0.61	-1.79	-0.16	0.99	0.17	-0.19
			Viento -Y	3.81	-0.43	-0.07	-1.14	-0.13	0.16	0.61	1.79	0.16	-0.99	-0.17	0.19
	s5°	15.0	Carga permanente	114.13	68.51	0.54	0.47	1.14	1.83	113.78	81.24	-1.42	1.08	1.53	1.45
			Sobrecarga de uso	31.99	27.54	0.16	-0.93	0.34	0.66	34.09	32.52	-0.45	-0.34	0.49	0.48
			Relleno	-0.02	-0.03	0.00	0.00	0.00	-0.00	-0.02	-0.03	-0.00	-0.00	0.00	-0.00
			Viento +X	0.58	19.41	0.04	10.33	0.06	-0.41	0.37	6.09	-0.02	9.50	0.02	-0.12
			Viento -X	-0.58	-19.41	-0.04	-10.33	-0.06	0.41	-0.37	-6.09	0.02	-9.50	-0.02	0.12
			Viento +Y	-8.58	3.88	0.00	0.99	0.01	0.08	-3.60	0.46	-0.16	1.06	0.16	-0.21
			Viento -Y	8.58	-3.88	-0.00	-0.99	-0.01	-0.08	3.60	-0.46	0.16	-1.06	-0.16	0.21
	s4°	15.0	Carga permanente	123.57	30.07	0.58	-31.52	1.20	1.78	129.40	95.31	-1.47	-31.10	1.61	1.56
			Sobrecarga de uso	31.22	11.96	0.20	-13.45	0.43	0.62	36.75	37.05	-0.48	-12.99	0.53	0.49
			Relleno	-0.01	0.05	0.00	0.06	0.00	-0.00	-0.02	-0.05	-0.00	0.06	0.00	-0.00
			Viento +X	1.88	30.41	0.03	13.23	0.02	-0.43	0.77	12.59	-0.02	12.63	0.01	-0.11
			Viento -X	-1.88	-30.41	-0.03	-13.23	-0.02	0.43	-0.77	-12.59	0.02	-12.63	-0.01	0.11
			Viento +Y	-20.15	11.43	0.09	0.18	0.20	-0.01	-9.31	5.50	-0.19	0.68	0.22	-0.23
			Viento -Y	20.15	-11.43	-0.09	-0.18	-0.20	0.01	9.31	-5.50	0.19	-0.68	-0.22	0.23
	s3°	15.0	Carga permanente	135.74	16.42	0.53	-16.50	0.68	0.82	138.19	58.38	-1.33	-18.18	1.45	1.60
			Sobrecarga de uso	32.10	6.31	0.19	-7.70	0.27	0.28	35.98	22.68	-0.42	-7.90	0.46	0.54
			Relleno	0.00	0.10	0.00	0.04	0.00	-0.00	-0.00	0.03	-0.00	0.04	0.00	-0.00
			Viento +X	2.73	42.06	0.03	13.63	0.05	-0.40	2.09	23.14	-0.03	13.27	0.03	-0.12
			Viento -X	-2.73	-42.06	-0.03	-13.63	-0.05	0.40	-2.09	-23.14	0.03	-13.27	-0.03	0.12
			Viento +Y	-31.91	17.27	0.09	-1.36	0.17	-0.07	-21.04	13.48	-0.13	-0.41	0.14	-0.20
			Viento -Y	31.91	-17.27	-0.09	1.36	-0.17	0.07	21.04	-13.48	0.13	0.41	-0.14	0.20
	s2°	15.0	Carga permanente	150.08	13.87	0.42	-9.09	0.96	2.14	150.39	42.19	-1.30	-11.24	1.49	1.80
			Sobrecarga de uso	34.36	5.52	0.15	-4.16	0.37	0.73	37.07	16.00	-0.42	-4.52	0.48	0.61
			Relleno	0.01	0.15	0.00	0.04	0.00	-0.00	0.00	0.09	-0.00	0.04	0.00	-0.00
			Viento +X	3.25	55.56	0.03	14.38	0.03	-0.46	2.78	34.33	-0.03	14.30	0.02	-0.14
			Viento -X	-3.25	-55.56	-0.03	-14.38	-0.03	0.46	-2.78	-34.33	0.03	-14.30	-0.02	0.14
			Viento +Y	-44.15	23.52	0.09	-1.50	0.20	0.10	-32.73	19.68	-0.12	-0.19	0.14	-0.17
			Viento -Y	44.15	-23.52	-0.09	1.50	-0.20	-0.10	32.73	-19.68	0.12	0.19	-0.14	0.17
	s1°	15.0	Carga permanente	164.71	6.09	0.43	-7.45	0.92	2.39	164.18	36.79	-1.23	-10.73	1.42	1.76
			Sobrecarga de uso	36.76	3.47	0.16	-3.27	0.36	0.80	39.21	14.09	-0.40	-3.93	0.46	0.59
			Relleno	0.03	0.16	0.00	0.04	0.00	-0.00	0.01	0.12	-0.00	0.04	0.00	-0.00

IF-2026-34355629-GCABA-DGROC

			Viento +X	3.65	71.32	0.04	15.10	0.05	-0.45	3.35	48.09	-0.03	15.35	0.02	-0.12
			Viento -X	-3.65	-71.32	-0.04	-15.10	-0.05	0.45	-3.35	-48.09	0.03	-15.35	-0.02	0.12
			Viento +Y	-57.64	33.09	0.05	-0.97	0.15	0.20	-45.17	26.24	-0.09	0.71	0.12	-0.17
			Viento -Y	57.64	-33.09	-0.05	0.97	-0.15	-0.20	45.17	-26.24	0.09	-0.71	-0.12	0.17
	sPB	15.0	Carga permanente	193.59	22.45	0.62	-1.08	0.34	1.35	179.62	29.44	-0.94	-3.28	0.96	0.87
			Sobrecarga de uso	42.13	9.62	0.21	-0.66	0.24	0.37	41.83	12.13	-0.31	-1.05	0.32	0.30
			Relleno	0.23	-0.08	0.02	-0.05	-0.01	-0.02	0.05	0.14	0.00	-0.06	-0.00	-0.00
			Viento +X	4.27	101.60	0.12	16.96	0.36	0.38	3.77	63.96	-0.02	17.86	-0.00	-0.13
			Viento -X	-4.27	-101.6	-0.12	-16.96	-0.36	-0.38	-3.77	-63.96	0.02	-17.86	0.00	0.13
			Viento +Y	-78.82	54.93	0.80	2.58	2.50	-1.05	-59.39	36.51	-0.08	4.08	0.09	-0.10
			Viento -Y	78.82	-54.93	-0.80	-2.58	-2.50	1.05	59.39	-36.51	0.08	-4.08	-0.09	0.10
	sSS	15.0	Carga permanente	208.65	10.36	-0.18	-1.42	-0.47	0.17	209.97	13.97	-0.37	-1.84	0.74	-4.60
			Sobrecarga de uso	43.92	3.49	-0.04	-0.15	-0.12	0.05	45.25	5.20	-0.10	-0.29	0.19	-1.06
			Relleno	0.56	-0.79	0.00	0.18	0.00	-0.00	0.59	-1.34	-0.04	0.18	0.05	-0.14
			Viento +X	2.93	73.77	0.02	-10.76	0.04	-0.22	4.34	104.44	0.13	-10.88	-0.12	-0.20
			Viento -X	-2.93	-73.77	-0.02	10.76	-0.04	0.22	-4.34	-104.4	-0.13	10.88	0.12	0.20
			Viento +Y	-63.56	34.40	-0.08	-5.25	-0.16	0.05	-74.86	56.12	0.11	-5.14	-0.06	0.56
			Viento -Y	63.56	-34.40	0.08	5.25	0.16	-0.05	74.86	-56.12	-0.11	5.14	0.06	-0.56
T11a	SMb	15.0	Carga permanente	-0.28	-0.13	0.70	-0.53	2.21	-0.08	-0.45	-0.02	-2.06	0.00	0.68	0.04
			Sobrecarga de uso	1.33	-0.01	-0.16	-0.06	-1.12	-0.01	2.56	-0.04	0.83	0.08	-0.79	-0.00
			Relleno	0.00	-0.00	-0.00	-0.00	-0.00	-0.00	0.00	-0.00	0.00	0.00	-0.00	-0.00
			Viento +X	-0.19	0.01	-0.05	0.05	-0.08	0.01	-0.09	-0.00	0.04	0.01	-0.07	-0.00
			Viento -X	0.19	-0.01	0.05	-0.05	0.08	-0.01	0.09	0.00	-0.04	-0.01	0.07	0.00
			Viento +Y	-0.04	0.00	-0.01	0.00	-0.06	-0.00	0.06	-0.00	0.04	0.00	-0.03	-0.00
			Viento -Y	0.04	-0.00	0.01	-0.00	0.06	0.00	-0.06	0.00	-0.04	-0.00	0.03	0.00
	s9°	15.0	Carga permanente	6.03	-0.02	1.13	-0.04	-0.21	0.00	5.97	0.64	-0.50	-0.93	0.88	-0.12
			Sobrecarga de uso	2.78	0.00	0.41	0.02	0.08	0.00	2.04	0.12	-0.25	-0.16	0.35	-0.02
			Relleno	-0.00	-0.00	-0.00	-0.00	-0.00	-0.00	0.00	0.00	0.00	-0.00	-0.00	-0.00
			Viento +X	0.02	0.01	-0.04	0.05	0.01	0.01	-0.32	-0.07	0.02	0.10	-0.00	0.01
			Viento -X	-0.02	-0.01	0.04	-0.05	-0.01	-0.01	0.32	0.07	-0.02	-0.10	0.00	-0.01
			Viento +Y	-0.16	0.00	0.01	0.00	-0.04	-0.00	-0.02	-0.00	0.02	0.00	0.00	-0.00
			Viento -Y	0.16	-0.00	-0.01	-0.00	0.04	0.00	0.02	0.00	-0.02	-0.00	-0.00	0.00
	s8°	15.0	Carga permanente	10.72	0.01	1.76	0.09	1.06	0.03	5.15	0.24	-4.07	-0.35	1.47	-0.08
			Sobrecarga de uso	3.91	0.01	0.55	0.06	0.27	0.01	2.46	0.06	-1.13	-0.09	0.41	-0.02
			Relleno	-0.00	-0.00	-0.00	-0.00	-0.00	-0.00	-0.00	0.00	0.00	-0.00	-0.00	-0.00
			Viento +X	0.15	0.01	-0.06	0.06	-0.02	0.01	-0.15	-0.08	0.12	0.11	-0.02	0.01
			Viento -X	-0.15	-0.01	0.06	-0.06	0.02	-0.01	0.15	0.08	-0.12	-0.11	0.02	-0.01
			Viento +Y	-0.03	0.00	0.05	0.01	0.03	0.00	-0.28	-0.01	-0.17	0.01	0.06	-0.00
			Viento -Y	0.03	-0.00	-0.05	-0.01	-0.03	-0.00	0.28	0.01	0.17	-0.01	-0.06	0.00
	s7°	15.0	Carga permanente	12.26	0.01	1.94	0.05	1.29	0.01	9.44	0.10	-3.47	-0.10	1.53	-0.06
			Sobrecarga de uso	4.29	0.00	0.66	0.02	0.47	0.00	3.28	0.01	-1.18	-0.01	0.54	-0.02
			Relleno	-0.00	-0.00	-0.00	-0.00	-0.00	-0.00	-0.00	0.00	0.00	-0.00	-0.00	-0.00
			Viento +X	0.24	0.01	-0.05	0.03	-0.03	0.00	0.00	-0.07	0.11	0.09	0.00	0.01
			Viento -X	-0.24	-0.01	0.05	-0.03	0.03	-0.00	-0.00	0.07	-0.11	-0.09	-0.00	-0.01
			Viento +Y	-0.08	0.00	0.05	0.00	0.04	-0.00	-0.15	-0.01	-0.16	0.02	0.05	-0.00
			Viento -Y	0.08	-0.00	-0.05	-0.00	-0.04	0.00	0.15	0.01	0.16	-0.02	-0.05	0.00
	s6°	15.0	Carga permanente	14.19	0.02	1.65	0.13	0.70	0.03	9.52	0.16	-3.88	-0.21	1.88	-0.06
			Sobrecarga de uso	4.76	0.01	0.54	0.04	0.22	0.01	3.43	0.05	-1.23	-0.07	0.59	-0.02
			Relleno	-0.00	-0.00	-0.00	-0.00	-0.00	-0.00	-0.00	0.00	0.00	-0.00	-0.00	-0.00
			Viento +X	0.55	0.01	-0.03	0.05	0.00	0.01	0.20	-0.07	0.11	0.10	-0.02	0.01
			Viento -X	-0.55	-0.01	0.03	-0.05	-0.00	-0.01	-0.20	0.07	-0.11	-0.10	0.02	-0.01
			Viento +Y	-0.11	0.00	0.04	0.01	0.02	0.00	-0.31	-0.01	-0.18	0.02	0.09	-0.00
			Viento -Y	0.11	-0.00	-0.04	-0.01	-0.02	-0.00	0.31	0.01	0.18	-0.02	-0.09	0.00
	s5°	15.0	Carga permanente	16.55	0.07	1.98	0.32	0.91	0.06	12.98	0.14	-3.27	-0.19	1.70	-0.06
			Sobrecarga de uso	5.44	0.03	0.64	0.12	0.30	0.02	4.38	0.05	-1.05	-0.07	0.55	-0.02
			Relleno	-0.00	-0.00	-0.00	-0.00	-0.00	-0.00	-0.00	0.00	0.00	-0.00	-0.00	-0.00
			Viento +X	1.08	0.01	0.00	0.06	0.03	0.01	0.49	-0.07	0.11	0.09	0.04	0.01
			Viento -X	-1.08	-0.01	-0.00	-0.06	-0.03	-0.01	-0.49	0.07	-0.11	-0.09	-0.04	-0.01
			Viento +Y	-0.27	0.00	0.04	0.00	0.00	0.00	-0.29	-0.01	-0.17	0.02	0.05	-0.00
			Viento -Y	0.27	-0.00	-0.04	-0.00	-0.00	-0.00	0.29	0.01	0.17	-0.02	-0.05	0.00
	s4°	15.0	Carga permanente	14.22	0.03	1.92	0.16	0.58	0.04	12.79	0.11	-3.84	-0.17	1.83	-0.05
			Sobrecarga de uso	4.18	0.01	0.62	0.03	0.18	0.01	4.02	0.03	-1.25	-0.04	0.59	-0.01
			Relleno	0.00	0.00	0.00	0.00	0.00	0.00	-0.00	0.00	0.00	-0.00	0.00	-0.00
			Viento +X	1.83	0.02	0.03	0.07	0.05	0.01	1.14	-0.07	0.12	0.10	0.01	0.01
			Viento -X	-1.83	-0.02	-0.03	-0.07	-0.05	-0.01	-1.14	0.07	-0.12	-0.10	-0.01	-0.01
			Viento +Y	-0.22	-0.00	0.08	-0.00	0.04	-0.00	-0.58	-0.01	-0.24	0.02	0.13	-0.00
			Viento -Y	0.22	0.00	-0.08	0.00	-0.04	0.00	0.58	0.01	0.24	-0.02	-0.13	0.00
	s3°	15.0	Carga permanente	14.28	0.04	1.86	0.10	1.07	0.03	10.56	0.09	-3.85	-0.12	2.00	-0.05
			Sobrecarga de uso	3.94	0.00	0.59	0.02	0.34	0.01	2.96	0.04	-1.26	-0.05	0.64	-0.02
			Relleno	0.01	0.00	0.00	0.00	0.00	0.00	0.00	0.00	0.00	-0.00	0.00	-0.00
			Viento +X	2.55	0.02	0.08	0.05	0.05	0.01	1.94	-0.07	0.12	0.10	0.02	0.01
			Viento -X	-2.55	-0.02	-0.08	-0.05	-0.05	-0.01	-1.94	0.07	-0.12	-0.10	-0.02	-0.01
			Viento +Y	-0.55	-0.01	0.06	-0.01	0.03	-0.00	-0.63	-0.01	-0.21	0.01	0.11	-0.00
			Viento -Y	0.55	0.01	-0.06	0.01	-0.03	0.00	0.63	0.01	0.21	-0.01	-0.11	0.00
	s2°	15.0	Carga permanente	14.84	0.06	1.58	0.38	0.53	0.05	10.72	0.05	-3.50	-0.06	1.74	-0.04

IF-2026-34355629-GCABA-DGROC

			Sobrecarga de uso	3.95	0.01	0.50	0.09	0.17	0.01	2.75	0.03	-1.16	-0.04	0.56	-0.01
			Relleno	0.01	0.00	0.00	0.00	0.00	0.00	0.01	0.00	0.00	-0.00	-0.00	-0.00
			Viento +X	3.44	0.02	0.11	0.10	0.08	0.01	2.77	-0.07	0.11	0.10	0.04	0.01
			Viento -X	-3.44	-0.02	-0.11	-0.10	-0.08	-0.01	-2.77	0.07	-0.11	-0.10	-0.04	-0.01
			Viento +Y	-0.90	-0.01	0.06	-0.05	-0.00	-0.01	-1.00	-0.01	-0.20	0.01	0.10	-0.00
			Viento -Y	0.90	0.01	-0.06	0.05	0.00	0.01	1.00	0.01	0.20	-0.01	-0.10	0.00
	s1°	15.0	Carga permanente	16.37	0.06	1.86	0.39	0.75	0.05	12.25	0.00	-3.09	-0.05	1.62	-0.03
			Sobrecarga de uso	4.31	0.01	0.58	0.08	0.24	0.01	3.11	0.02	-1.04	-0.03	0.52	-0.01
			Relleno	0.02	0.00	0.00	0.00	0.00	0.00	0.01	0.00	0.00	-0.00	0.00	-0.00
			Viento +X	4.65	0.02	0.21	0.09	0.14	0.01	3.65	-0.06	0.13	0.07	0.09	0.01
			Viento -X	-4.65	-0.02	-0.21	-0.09	-0.14	-0.01	-3.65	0.06	-0.13	-0.07	-0.09	-0.01
			Viento +Y	-1.32	-0.02	0.02	-0.09	-0.02	-0.01	-1.24	-0.00	-0.17	0.02	0.07	-0.00
			Viento -Y	1.32	0.02	-0.02	0.09	0.02	0.01	1.24	0.00	0.17	-0.02	-0.07	0.00
	sPB	15.0	Carga permanente	12.23	0.17	0.53	0.44	1.01	0.07	14.15	-0.01	-2.40	-0.03	1.11	-0.04
			Sobrecarga de uso	3.34	0.06	0.21	0.14	0.39	0.02	3.61	0.01	-0.85	-0.02	0.39	-0.01
			Relleno	-0.02	-0.00	-0.00	-0.00	-0.00	-0.00	0.01	0.00	0.00	-0.00	-0.00	-0.00
			Viento +X	5.37	0.06	0.08	0.19	0.28	0.03	5.04	-0.05	0.20	0.05	0.05	0.00
			Viento -X	-5.37	-0.06	-0.08	-0.19	-0.28	-0.03	-5.04	0.05	-0.20	-0.05	-0.05	-0.00
			Viento +Y	-0.03	-0.02	0.09	-0.04	-0.18	-0.00	-1.45	-0.00	-0.26	0.02	0.26	-0.00
			Viento -Y	0.03	0.02	-0.09	0.04	0.18	0.00	1.45	0.00	0.26	-0.02	-0.26	0.00
	sSS	15.0	Carga permanente	14.85	0.05	0.61	0.12	0.31	0.02	11.33	-0.16	0.79	0.53	-0.14	-0.05
			Sobrecarga de uso	3.21	0.01	0.14	0.03	0.09	0.00	2.37	-0.10	0.10	0.27	0.09	-0.02
			Relleno	-0.00	0.00	0.00	0.00	0.00	0.00	-0.01	0.00	-0.00	-0.00	0.00	-0.00
			Viento +X	4.64	0.00	0.21	0.00	0.00	0.00	4.96	-0.06	0.43	0.06	-0.20	0.00
			Viento -X	-4.64	-0.00	-0.21	-0.00	-0.00	-0.00	-4.96	0.06	-0.43	-0.06	0.20	-0.00
			Viento +Y	-2.46	-0.02	-0.16	-0.04	-0.23	-0.00	-0.22	-0.02	0.23	0.04	-0.24	0.00
			Viento -Y	2.46	0.02	0.16	0.04	0.23	0.00	0.22	0.02	-0.23	-0.04	0.24	-0.00
T13	SMb	15.0	Carga permanente	4.89	-0.06	-2.26	-0.35	0.92	-0.22	1.01	-0.21	0.82	0.42	-2.70	-0.42
			Sobrecarga de uso	5.07	-0.05	-0.64	-0.18	-1.21	0.00	4.88	0.21	1.01	-0.25	-2.03	-0.27
			Relleno	0.00	0.00	0.00	0.00	0.00	0.00	0.00	-0.00	-0.00	0.00	0.00	-0.00
			Viento +X	0.17	-0.01	0.01	-0.03	0.54	-0.03	0.07	-0.01	-0.14	0.03	0.53	-0.02
			Viento -X	-0.17	0.01	-0.01	0.03	-0.54	0.03	-0.07	0.01	0.14	-0.03	-0.53	0.02
			Viento +Y	0.18	0.00	0.34	0.00	1.22	-0.01	0.09	-0.02	-0.28	0.04	1.28	-0.03
			Viento -Y	-0.18	-0.00	-0.34	-0.00	-1.22	0.01	-0.09	0.02	0.28	-0.04	-1.28	0.03
	s9°	15.0	Carga permanente	13.13	-0.03	1.00	-0.12	10.06	-0.07	4.89	0.03	-4.07	-0.04	10.08	-0.12
			Sobrecarga de uso	5.98	-0.01	0.33	-0.04	3.07	-0.01	5.04	-0.03	-1.05	0.05	2.88	-0.03
			Relleno	0.00	-0.00	-0.00	0.00	0.00	0.00	-0.00	-0.00	-0.00	0.00	0.00	-0.00
			Viento +X	0.50	-0.01	0.21	-0.04	1.00	-0.03	0.13	0.00	-0.20	-0.00	0.98	-0.01
			Viento -X	-0.50	0.01	-0.21	0.04	-1.00	0.03	-0.13	-0.00	0.20	0.00	-0.98	0.01
			Viento +Y	0.24	-0.00	-0.05	-0.01	-0.02	-0.01	0.18	0.00	0.25	-0.00	-0.01	-0.00
			Viento -Y	-0.24	0.00	0.05	0.01	0.02	0.01	-0.18	-0.00	-0.25	0.00	0.01	0.00
	s8°	15.0	Carga permanente	17.73	-0.00	-0.68	-0.04	7.53	-0.06	13.32	0.01	-1.78	0.00	7.37	-0.08
			Sobrecarga de uso	6.21	0.01	-0.36	0.02	2.26	-0.03	5.93	-0.00	-0.56	0.02	2.21	-0.02
			Relleno	-0.00	0.00	0.00	0.00	0.00	0.00	0.00	-0.00	-0.00	0.00	0.00	-0.00
			Viento +X	0.56	-0.01	0.05	-0.05	1.29	-0.01	0.49	0.01	-0.13	-0.01	1.27	-0.02
			Viento -X	-0.56	0.01	-0.05	0.05	-1.29	0.01	-0.49	-0.01	0.13	0.01	-1.27	0.02
			Viento +Y	0.28	-0.00	-0.04	-0.03	0.79	0.02	0.25	-0.00	-0.17	0.00	0.74	-0.01
			Viento -Y	-0.28	0.00	0.04	0.03	-0.79	-0.02	-0.25	0.00	0.17	-0.00	-0.74	0.01
	s7°	15.0	Carga permanente	23.05	0.05	-0.69	0.20	5.25	-0.25	18.63	-0.03	-0.73	0.10	4.97	-0.08
			Sobrecarga de uso	7.09	0.03	-0.44	0.13	1.56	-0.14	6.64	-0.02	-0.22	0.05	1.43	-0.04
			Relleno	0.00	0.00	0.00	0.00	0.00	0.00	-0.00	-0.00	0.00	0.00	0.00	0.00
			Viento +X	0.90	-0.02	0.19	-0.08	1.57	-0.02	0.57	0.00	-0.10	-0.00	1.56	-0.01
			Viento -X	-0.90	0.02	-0.19	0.08	-1.57	0.02	-0.57	-0.00	0.10	0.00	-1.56	0.01
			Viento +Y	0.24	-0.01	0.12	-0.04	1.49	0.02	0.32	-0.00	-0.12	0.01	1.46	-0.01
			Viento -Y	-0.24	0.01	-0.12	0.04	-1.49	-0.02	-0.32	0.00	0.12	-0.01	-1.46	0.01
	s6°	15.0	Carga permanente	28.19	0.01	-0.70	0.04	3.60	-0.11	24.54	-0.12	-0.42	0.32	3.53	-0.29
			Sobrecarga de uso	8.08	0.02	-0.45	0.06	0.90	-0.08	7.85	-0.06	-0.04	0.16	0.90	-0.14
			Relleno	0.00	-0.00	0.00	-0.00	0.00	0.00	0.00	-0.00	0.00	0.00	0.00	0.00
			Viento +X	1.22	-0.03	0.23	-0.12	1.99	-0.04	0.91	0.01	-0.18	-0.01	1.97	-0.02
			Viento -X	-1.22	0.03	-0.23	0.12	-1.99	0.04	-0.91	-0.01	0.18	0.01	-1.97	0.02
			Viento +Y	0.02	-0.02	0.32	-0.09	2.44	0.05	0.24	-0.00	-0.26	0.01	2.38	-0.02
			Viento -Y	-0.02	0.02	-0.32	0.09	-2.44	-0.05	-0.24	0.00	0.26	-0.01	-2.38	0.02
	s5°	15.0	Carga permanente	31.34	0.14	-1.73	0.55	2.60	0.08	29.00	-0.09	-0.83	0.24	2.15	-0.19
			Sobrecarga de uso	8.33	0.06	-0.92	0.25	0.55	-0.00	8.50	-0.04	-0.28	0.11	0.35	-0.09
			Relleno	0.00	-0.00	0.00	-0.00	0.01	-0.00	0.00	-0.00	0.00	0.00	0.01	0.00
			Viento +X	1.58	-0.03	0.37	-0.14	2.38	-0.04	1.22	0.01	-0.21	-0.03	2.38	-0.03
			Viento -X	-1.58	0.03	-0.37	0.14	-2.38	0.04	-1.22	-0.01	0.21	0.03	-2.38	0.03
			Viento +Y	-0.61	-0.05	0.46	-0.18	3.69	0.14	-0.05	0.00	-0.29	-0.00	3.56	-0.02
			Viento -Y	0.61	0.05	-0.46	0.18	-3.69	-0.14	0.05	-0.00	0.29	0.00	-3.56	0.02
	s4°	15.0	Carga permanente	38.44	0.03	0.60	0.14	3.39	-0.06	32.45	-0.12	-1.77	0.31	3.20	-0.13
			Sobrecarga de uso	10.12	0.02	0.18	0.10	1.39	-0.06	8.88	-0.06	-0.76	0.14	1.33	-0.07
			Relleno	0.00	-0.00	0.00	-0.00	0.00	-0.00	0.00	0.00	0.00	-0.00	0.00	-0.00
			Viento +X	1.82	-0.03	0.14	-0.14	2.32	-0.03	1.52	0.02	-0.21	-0.04	2.30	-0.04
			Viento -X	-1.82	0.03	-0.14	0.14	-2.32	0.03	-1.52	-0.02	0.21	0.04	-2.30	0.04
			Viento +Y	-1.62	-0.04	1.75	-0.15	6.93	0.12	-0.69	0.02	-0.87	0.02	0.90	0.00

IF-2026-34355629-GCABA-DGROC

			Viento -Y	1.62	0.04	-1.75	0.15	-6.93	-0.12	0.89	-0.02	0.87	0.02	-6.90	0.00
	s3°	15.0	Carga permanente	42.32	0.04	0.28	0.18	1.79	-0.10	39.49	-0.15	0.65	0.36	1.69	-0.12
			Sobrecarga de uso	10.67	0.03	0.06	0.12	0.63	-0.10	10.64	-0.07	0.34	0.16	0.64	-0.06
			Relleno	0.00	-0.00	-0.00	-0.00	0.00	-0.00	0.00	0.00	-0.00	-0.00	0.00	-0.00
			Viento +X	2.19	-0.03	0.12	-0.16	2.82	-0.05	1.76	0.02	-0.51	-0.04	2.78	-0.04
			Viento -X	-2.19	0.03	-0.12	0.16	-2.82	0.05	-1.76	-0.02	0.51	0.04	-2.78	0.04
			Viento +Y	-2.84	-0.03	2.26	-0.15	6.84	0.09	-1.95	0.02	0.13	-0.03	6.95	0.01
			Viento -Y	2.84	0.03	-2.26	0.15	-6.84	-0.09	1.95	-0.02	-0.13	0.03	-6.95	-0.01
	s2°	15.0	Carga permanente	46.02	0.05	0.27	0.24	1.33	-0.07	43.60	-0.15	1.07	0.38	1.17	-0.25
			Sobrecarga de uso	11.19	0.03	0.02	0.14	0.32	-0.09	11.36	-0.07	0.59	0.17	0.30	-0.12
			Relleno	0.01	0.00	0.00	0.00	0.00	-0.00	0.00	0.00	-0.00	-0.00	0.00	-0.00
			Viento +X	2.42	-0.03	0.08	-0.18	3.02	-0.08	2.17	0.02	-0.50	-0.02	3.00	-0.04
			Viento -X	-2.42	0.03	-0.08	0.18	-3.02	0.08	-2.17	-0.02	0.50	0.02	-3.00	0.04
			Viento +Y	-4.11	-0.04	2.91	-0.19	7.12	0.09	-3.05	0.01	0.79	-0.01	7.27	0.00
			Viento -Y	4.11	0.04	-2.91	0.19	-7.12	-0.09	3.05	-0.01	-0.79	0.01	-7.27	-0.00
	s1°	15.0	Carga permanente	50.04	0.03	0.44	0.15	0.43	-0.14	47.31	-0.15	1.20	0.38	0.34	-0.27
			Sobrecarga de uso	11.85	0.02	0.05	0.11	0.13	-0.12	11.87	-0.07	0.58	0.17	0.12	-0.13
			Relleno	0.02	0.00	0.00	0.00	-0.01	-0.00	0.01	0.00	0.00	-0.00	-0.01	-0.00
			Viento +X	2.42	-0.04	0.07	-0.21	2.88	-0.12	2.38	0.02	-0.54	-0.03	2.91	-0.04
			Viento -X	-2.42	0.04	-0.07	0.21	-2.88	0.12	-2.38	-0.02	0.54	0.03	-2.91	0.04
			Viento +Y	-5.70	-0.04	3.60	-0.19	7.77	0.02	-4.38	0.02	1.31	-0.02	7.96	0.00
			Viento -Y	5.70	0.04	-3.60	0.19	-7.77	-0.02	4.38	-0.02	-1.31	0.02	-7.96	-0.00
	sPB	15.0	Carga permanente	49.55	0.07	1.02	0.23	0.05	-0.20	51.26	-0.16	1.65	0.40	-1.72	-0.31
			Sobrecarga de uso	11.42	0.03	0.41	0.13	0.06	-0.12	12.54	-0.07	0.69	0.18	-0.19	-0.15
			Relleno	0.05	-0.00	-0.02	-0.00	-0.05	0.00	0.02	-0.00	0.01	0.00	-0.07	0.00
			Viento +X	0.97	0.07	-0.63	0.28	1.49	0.08	2.32	0.02	-0.44	-0.03	1.89	-0.05
			Viento -X	-0.97	-0.07	0.63	-0.28	-1.49	-0.08	-2.32	-0.02	0.44	0.03	-1.89	0.05
			Viento +Y	-5.72	0.06	6.10	0.23	3.95	-0.12	-5.84	0.02	2.03	-0.03	8.61	0.01
			Viento -Y	5.72	-0.06	-6.10	-0.23	-3.95	0.12	5.84	-0.02	-2.03	0.03	-8.61	-0.01
	sSS	15.0	Carga permanente	60.08	-0.03	-0.60	-0.09	-0.26	0.08	52.26	-0.20	2.67	0.52	-1.16	-0.46
			Sobrecarga de uso	13.40	-0.01	-0.09	-0.02	-0.40	0.02	12.29	-0.07	1.08	0.19	-0.54	-0.17
			Relleno	0.06	0.00	-0.01	0.00	0.01	0.00	0.05	0.00	-0.01	0.00	0.00	-0.00
			Viento +X	3.80	-0.04	0.37	-0.10	0.18	-0.04	1.23	-0.06	-0.91	0.04	0.43	0.07
			Viento -X	-3.80	0.04	-0.37	0.10	-0.18	0.04	-1.23	0.06	0.91	-0.04	-0.43	-0.07
			Viento +Y	-6.68	-0.04	1.64	-0.09	-5.47	0.00	-5.95	-0.03	5.77	0.03	-3.71	0.02
			Viento -Y	6.68	0.04	-1.64	0.09	5.47	-0.00	5.95	0.03	-5.77	-0.03	3.71	-0.02
T14	SMb	15.0	Carga permanente	1.98	0.52	-0.05	0.10	-0.20	-0.03	0.82	-0.00	-0.02	-0.45	0.03	0.03
			Sobrecarga de uso	2.32	0.08	-0.01	-0.45	-0.05	-0.01	2.45	0.43	-0.03	-0.31	0.07	0.05
			Relleno	0.00	0.00	-0.00	0.00	-0.00	-0.00	0.00	-0.00	0.00	0.00	-0.00	-0.00
			Viento +X	0.10	0.03	-0.00	0.20	-0.01	-0.00	0.04	-0.06	0.00	0.18	-0.01	-0.00
			Viento -X	-0.10	-0.03	0.00	-0.20	0.01	0.00	-0.04	0.06	-0.00	-0.18	0.01	0.00
			Viento +Y	0.08	-0.02	0.00	0.37	0.02	-0.00	0.04	-0.13	0.01	0.36	-0.03	-0.00
			Viento -Y	-0.08	0.02	-0.00	-0.37	-0.02	0.00	-0.04	0.13	-0.01	-0.36	0.03	0.00
	s9°	15.0	Carga permanente	4.80	0.63	-0.00	2.64	-0.02	-0.02	2.18	-0.14	-0.05	2.56	0.10	0.01
			Sobrecarga de uso	2.28	0.26	0.00	1.08	0.00	-0.01	2.22	-0.14	-0.01	1.03	0.02	0.00
			Relleno	0.00	0.00	-0.00	0.00	-0.00	-0.00	0.00	-0.00	-0.00	0.00	0.00	-0.00
			Viento +X	0.20	0.07	-0.00	0.34	-0.00	-0.00	0.12	-0.07	-0.00	0.33	0.01	-0.00
			Viento -X	-0.20	-0.07	0.00	-0.34	0.00	0.00	-0.12	0.07	0.00	-0.33	-0.01	0.00
			Viento +Y	0.11	0.02	-0.00	0.05	-0.00	-0.00	0.08	-0.06	0.00	0.05	-0.01	-0.00
			Viento -Y	-0.11	-0.02	0.00	-0.05	0.00	0.00	-0.08	0.06	-0.00	-0.05	0.01	0.00
	s8°	15.0	Carga permanente	8.50	0.36	0.01	2.46	0.10	-0.08	5.06	-0.34	-0.00	2.54	0.02	0.03
			Sobrecarga de uso	2.92	0.14	0.00	0.84	0.04	-0.03	2.30	-0.12	0.00	0.89	-0.00	0.01
			Relleno	0.00	0.00	0.00	0.00	0.00	-0.00	0.00	-0.00	-0.00	0.00	0.00	-0.00
			Viento +X	0.42	0.07	-0.00	0.55	-0.01	-0.00	0.21	-0.07	-0.00	0.50	0.01	0.00
			Viento -X	-0.42	-0.07	0.00	-0.55	0.01	0.00	-0.21	0.07	0.00	-0.50	-0.01	-0.00
			Viento +Y	0.18	0.05	-0.00	0.36	-0.02	-0.00	0.11	-0.02	-0.00	0.30	0.01	-0.00
			Viento -Y	-0.18	-0.05	0.00	-0.36	0.02	0.00	-0.11	0.02	0.00	-0.30	-0.01	0.00
	s7°	15.0	Carga permanente	11.52	0.42	0.01	1.53	0.04	-0.09	8.47	-0.38	-0.00	1.81	0.01	-0.01
			Sobrecarga de uso	3.53	0.17	0.00	0.49	0.01	-0.03	2.93	-0.14	-0.00	0.64	0.01	-0.00
			Relleno	0.00	0.00	0.00	0.00	0.00	-0.00	0.00	-0.00	0.00	0.00	-0.00	-0.00
			Viento +X	0.59	0.08	-0.00	0.63	-0.01	-0.00	0.37	-0.12	0.00	0.58	-0.00	0.00
			Viento -X	-0.59	-0.08	0.00	-0.63	0.01	0.00	-0.37	0.12	-0.00	-0.58	0.00	-0.00
			Viento +Y	0.28	0.12	-0.01	0.71	-0.03	-0.00	0.17	-0.14	0.00	0.63	-0.00	0.00
			Viento -Y	-0.28	-0.12	0.01	-0.71	0.03	0.00	-0.17	0.14	-0.00	-0.63	0.00	-0.00
	s6°	15.0	Carga permanente	13.73	0.37	0.01	1.23	0.07	-0.12	11.36	-0.31	-0.00	1.06	0.00	0.01
			Sobrecarga de uso	3.90	0.15	0.00	0.37	0.03	-0.04	3.53	-0.12	-0.00	0.31	0.00	0.00
			Relleno	0.00	0.00	-0.00	0.00	-0.00	-0.00	0.00	-0.00	0.00	0.00	-0.00	-0.00
			Viento +X	0.83	0.12	-0.00	0.84	-0.01	-0.01	0.58	-0.21	-0.00	0.79	0.00	-0.00
			Viento -X	-0.83	-0.12	0.00	-0.84	0.01	0.01	-0.58	0.21	0.00	-0.79	-0.00	0.00
			Viento +Y	0.43	0.18	-0.01	1.20	-0.04	-0.00	0.29	-0.28	-0.00	1.07	0.00	-0.00
			Viento -Y	-0.43	-0.18	0.01	-1.20	0.04	0.00	-0.29	0.28	0.00	-1.07	-0.00	0.00
	s5°	15.0	Carga permanente	16.20	1.17	-0.02	1.13	-0.06	-0.12	13.78	-0.32	-0.01	1.31	0.03	-0.02
			Sobrecarga de uso	4.37	0.49	-0.01	0.34	-0.05	-0.03	3.97	-0.10	-0.01	0.41	0.02	-0.01
			Relleno	0.00	-0.00	0.00	0.00	0.00	0.00	0.00	-0.00	0.00	0.00	0.00	0.00
			Viento +X	1.06	0.16	-0.00	1.01	-0.00	-0.01	0.81	-0.24	0.00	0.95	-0.00	0.00

IF-2026-34355629-GCABA-DGROC

			Viento -X	-1.06	-0.16	0.00	-1.01	0.00	0.01	-0.81	0.24	-0.00	-0.95	0.00	-0.00
			Viento +Y	0.59	0.44	-0.03	2.03	-0.11	-0.00	0.42	-0.45	-0.00	1.72	0.00	-0.00
			Viento -Y	-0.59	-0.44	0.03	-2.03	0.11	0.00	-0.42	0.45	0.00	-1.72	-0.00	0.00
	s4°	15.0	Carga permanente	18.79	0.18	0.01	0.03	0.02	-0.15	16.24	0.30	0.01	-0.05	-0.03	0.02
			Sobrecarga de uso	4.97	0.10	0.00	0.10	0.01	-0.04	4.51	0.08	0.00	0.08	-0.01	0.01
			Relleno	0.00	0.00	-0.00	0.00	-0.00	-0.00	0.00	-0.00	0.00	0.00	-0.00	-0.00
			Viento +X	1.30	0.25	-0.01	1.08	-0.02	-0.01	0.97	-0.32	0.00	1.01	-0.00	-0.00
			Viento -X	-1.30	-0.25	0.01	-1.08	0.02	0.01	-0.97	0.32	-0.00	-1.01	0.00	0.00
			Viento +Y	1.00	0.49	-0.00	3.19	-0.02	-0.01	0.39	-0.89	-0.00	3.02	0.01	-0.01
			Viento -Y	-1.00	-0.49	0.00	-3.19	0.02	0.01	-0.39	0.89	0.00	-3.02	-0.01	0.01
	s3°	15.0	Carga permanente	21.34	0.19	-0.00	0.46	0.02	-0.16	18.76	-0.54	0.01	0.50	-0.03	0.02
			Sobrecarga de uso	5.60	0.09	0.00	0.21	0.00	-0.04	5.09	-0.25	0.00	0.24	-0.01	0.01
			Relleno	0.00	0.00	0.00	0.00	0.00	-0.00	0.00	0.00	-0.00	0.00	0.00	-0.00
			Viento +X	1.57	0.24	-0.00	1.19	-0.01	-0.01	1.18	-0.30	0.00	1.14	-0.00	-0.00
			Viento -X	-1.57	-0.24	0.00	-1.19	0.01	0.01	-1.18	0.30	-0.00	-1.14	0.00	0.00
			Viento +Y	1.50	0.46	-0.01	3.21	-0.03	-0.01	0.80	-0.99	0.01	3.12	-0.01	-0.00
			Viento -Y	-1.50	-0.46	0.01	-3.21	0.03	0.01	-0.80	0.99	-0.01	-3.12	0.01	0.00
	s2°	15.0	Carga permanente	23.42	0.21	0.00	0.31	0.03	-0.17	21.15	-0.26	0.00	0.32	-0.01	0.01
			Sobrecarga de uso	6.00	0.11	0.00	0.12	0.00	-0.04	5.60	-0.13	0.00	0.13	-0.00	0.00
			Relleno	0.00	-0.00	0.00	-0.00	0.00	-0.00	0.00	0.00	0.00	-0.00	-0.00	-0.00
			Viento +X	1.81	0.29	-0.00	1.32	-0.01	-0.01	1.52	-0.25	0.00	1.28	-0.00	0.00
			Viento -X	-1.81	-0.29	0.00	-1.32	0.01	0.01	-1.52	0.25	-0.00	-1.28	0.00	-0.00
			Viento +Y	1.95	0.52	-0.01	3.39	-0.05	-0.01	1.46	-0.81	0.01	3.24	-0.01	-0.00
			Viento -Y	-1.95	-0.52	0.01	-3.39	0.05	0.01	-1.46	0.81	-0.01	-3.24	0.01	0.00
	s1°	15.0	Carga permanente	25.12	0.04	0.01	-0.14	0.05	-0.19	23.10	-0.08	0.01	-0.18	-0.02	0.01
			Sobrecarga de uso	6.28	0.06	0.00	-0.00	0.01	-0.05	5.95	-0.06	-0.00	-0.01	0.00	0.00
			Relleno	0.01	-0.00	0.00	-0.01	0.00	-0.00	0.00	0.00	0.00	-0.01	-0.00	-0.00
			Viento +X	1.93	0.28	0.00	1.29	0.01	-0.01	1.74	-0.22	0.00	1.27	-0.01	0.00
			Viento -X	-1.93	-0.28	-0.00	-1.29	-0.01	0.01	-1.74	0.22	-0.00	-1.27	0.01	-0.00
			Viento +Y	2.54	0.64	-0.01	3.63	-0.05	-0.01	1.92	-0.87	0.01	3.58	-0.01	-0.00
			Viento -Y	-2.54	-0.64	0.01	-3.63	0.05	0.01	-1.92	0.87	-0.01	-3.58	0.01	0.00
	sPB	15.0	Carga permanente	26.53	0.32	-0.00	-0.35	-0.00	-0.21	24.57	-0.30	0.02	-0.19	-0.05	0.01
			Sobrecarga de uso	6.51	0.12	0.00	-0.04	0.01	-0.05	6.20	-0.12	0.00	-0.00	-0.01	0.00
			Relleno	0.01	-0.00	-0.00	-0.03	-0.00	0.00	0.01	0.01	0.00	-0.03	-0.00	0.00
			Viento +X	1.97	0.50	0.02	0.89	0.09	-0.03	1.77	-0.20	0.01	1.15	-0.01	0.00
			Viento -X	-1.97	-0.50	-0.02	-0.89	-0.09	0.03	-1.77	0.20	-0.01	-1.15	0.01	-0.00
			Viento +Y	2.88	0.08	0.12	2.35	0.55	-0.11	2.28	-0.72	0.01	2.94	-0.01	-0.01
			Viento -Y	-2.88	-0.08	-0.12	-2.35	-0.55	0.11	-2.28	0.72	-0.01	-2.94	0.01	0.01
	sSS	15.0	Carga permanente	26.45	0.28	-0.01	-0.00	-0.03	-0.09	26.76	-0.16	0.02	-0.61	-0.03	0.02
			Sobrecarga de uso	6.35	0.11	-0.01	-0.04	-0.02	-0.02	6.55	-0.04	0.00	-0.27	-0.01	0.01
			Relleno	0.01	0.00	0.00	0.01	0.00	-0.00	0.01	-0.00	-0.00	0.01	0.00	-0.00
			Viento +X	2.09	-0.21	-0.00	-0.67	-0.01	-0.01	1.94	0.59	0.01	-0.73	-0.02	0.00
			Viento -X	-2.09	0.21	0.00	0.67	0.01	0.01	-1.94	-0.59	-0.01	0.73	0.02	-0.00
			Viento +Y	2.97	-0.06	-0.05	-1.70	-0.13	-0.01	2.82	0.42	0.04	-1.84	-0.08	0.01
			Viento -Y	-2.97	0.06	0.05	1.70	0.13	0.01	-2.82	-0.42	-0.04	1.84	0.08	-0.01
T9	SMb	15.0	Carga permanente	7.28	3.27	-0.05	1.07	-0.01	-0.08	3.52	1.31	-0.02	0.39	0.02	-0.01
			Sobrecarga de uso	1.46	1.61	-0.01	0.66	0.07	-0.01	1.13	0.91	-0.07	0.34	0.07	0.01
			Relleno	-0.00	-0.00	-0.00	0.00	-0.00	-0.00	-0.00	-0.00	0.00	0.00	-0.00	-0.00
			Viento +X	-0.21	-0.14	-0.01	-0.14	-0.07	-0.01	-0.07	-0.01	0.06	-0.05	-0.05	-0.01
			Viento -X	0.21	0.14	0.01	0.14	0.07	0.01	0.07	0.01	-0.06	0.05	0.05	0.01
			Viento +Y	-0.14	-0.43	-0.01	-0.23	-0.11	-0.02	-0.01	-0.12	0.10	-0.17	-0.08	-0.02
			Viento -Y	0.14	0.43	0.01	0.23	0.11	0.02	0.01	0.12	-0.10	0.17	0.08	0.02
	s9°	15.0	Carga permanente	10.37	2.58	0.03	-1.54	0.07	-0.03	8.71	3.75	-0.04	-1.55	0.12	0.03
			Sobrecarga de uso	1.66	0.94	0.01	-0.11	0.01	-0.01	1.86	1.43	-0.01	-0.11	0.03	-0.01
			Relleno	0.00	-0.00	-0.00	-0.00	-0.00	-0.00	-0.00	0.00	0.00	-0.00	0.00	-0.00
			Viento +X	-1.26	-0.32	-0.00	-0.72	0.00	-0.00	-0.27	0.02	0.00	-0.68	0.01	0.00
			Viento -X	1.26	0.32	0.00	0.72	-0.00	0.00	0.27	-0.02	-0.00	0.68	-0.01	-0.00
			Viento +Y	-0.75	-0.18	-0.00	-0.37	-0.00	-0.01	-0.20	-0.25	0.01	-0.36	0.01	0.01
			Viento -Y	0.75	0.18	0.00	0.37	0.00	0.01	0.20	0.25	-0.01	0.36	-0.01	-0.01
	s8°	15.0	Carga permanente	14.67	3.92	0.07	-2.01	0.42	-0.58	10.35	2.76	0.03	-1.54	-0.04	0.04
			Sobrecarga de uso	2.41	1.48	0.02	-0.53	0.12	-0.13	1.67	1.01	0.01	-0.31	-0.02	-0.01
			Relleno	0.00	-0.00	0.00	0.00	0.00	-0.00	0.00	-0.00	-0.00	0.00	0.00	-0.00
			Viento +X	-2.38	-0.01	0.02	-0.49	0.07	-0.08	-1.35	-0.19	-0.00	-0.39	0.00	-0.00
			Viento -X	2.38	0.01	-0.02	0.49	-0.07	0.08	1.35	0.19	0.00	0.39	-0.00	0.00
			Viento +Y	-1.11	-0.11	0.00	0.08	0.01	-0.01	-0.78	-0.14	-0.00	0.05	0.00	-0.00
			Viento -Y	1.11	0.11	-0.00	-0.08	-0.01	0.01	0.78	0.14	0.00	-0.05	-0.00	0.00
	s7°	15.0	Carga permanente	23.23	5.74	0.04	-2.59	0.37	-0.77	14.92	3.08	-0.12	-2.63	0.43	-0.11
			Sobrecarga de uso	4.46	1.95	0.01	-0.88	0.10	-0.18	2.37	1.21	-0.04	-0.90	0.15	0.01
			Relleno	0.00	-0.00	0.00	0.00	0.00	-0.00	0.00	-0.00	-0.00	0.00	0.00	-0.00
			Viento +X	-3.43	-0.03	0.02	-0.57	0.08	-0.09	-2.56	0.22	-0.02	-0.60	0.05	-0.07
			Viento -X	3.43	0.03	-0.02	0.57	-0.08	0.09	2.56	-0.22	0.02	0.60	-0.05	0.07
			Viento +Y	-0.81	-0.07	-0.00	0.53	-0.02	0.04	-0.81	0.01	0.00	0.42	-0.02	-0.04
			Viento -Y	0.81	0.07	0.00	-0.53	0.02	-0.04	0.81	-0.01	-0.00	-0.42	0.02	0.04
	s6°	15.0	Carga permanente	31.23	7.79	-0.02	-1.31	0.15	-0.97	23.53	4.46	-0.21	-1.78	0.63	-0.07
			Sobrecarga de uso	6.51	2.79	-0.01	-0.51	0.02	-0.22	4.87	1.96	-0.07	-0.65	0.19	-0.05

IF-2026-34355629-GCABA-DGROC

			Relleno	0.00	-0.00	0.00	-0.00	0.00	-0.00	0.00	-0.00	-0.00	-0.00	0.00	-0.00
			Viento +X	-4.48	0.25	0.02	-0.39	0.08	-0.08	-3.60	0.14	-0.02	-0.38	0.05	-0.08
			Viento -X	4.48	-0.25	-0.02	0.39	-0.08	0.08	3.60	-0.14	0.02	0.38	-0.05	0.08
			Viento +Y	0.18	0.25	-0.01	1.15	-0.07	0.13	-0.49	-0.20	0.02	0.99	-0.05	-0.01
			Viento -Y	-0.18	-0.25	0.01	-1.15	0.07	-0.13	0.49	0.20	-0.02	-0.99	0.05	0.01
	s5°	15.0	Carga permanente	39.62	10.14	-0.01	-1.06	0.20	-0.70	31.43	5.39	-0.18	-0.02	0.52	0.00
			Sobrecarga de uso	8.64	3.77	-0.03	-0.55	-0.02	-0.07	6.58	2.28	-0.05	-0.06	0.16	0.05
			Relleno	0.00	-0.01	0.00	-0.00	0.00	-0.00	0.00	-0.00	-0.00	-0.00	0.00	-0.00
			Viento +X	-5.58	0.75	0.03	-0.21	0.09	-0.10	-4.65	0.35	-0.02	-0.26	0.04	-0.08
			Viento -X	5.58	-0.75	-0.03	0.21	-0.09	0.10	4.65	-0.35	0.02	0.26	-0.04	0.08
			Viento +Y	2.48	1.07	-0.09	2.26	-0.35	0.43	0.69	-0.18	0.03	1.86	-0.10	0.03
			Viento -Y	-2.48	-1.07	0.09	-2.26	0.35	-0.43	-0.69	0.18	-0.03	-1.86	0.10	-0.03
	s4°	15.0	Carga permanente	46.30	2.71	0.05	-7.97	0.42	-0.84	40.42	11.04	-0.22	-8.24	0.61	0.16
			Sobrecarga de uso	10.46	0.81	0.01	-3.00	0.09	-0.13	9.08	4.44	-0.07	-3.07	0.17	0.13
			Relleno	0.01	0.01	0.00	0.01	0.00	-0.00	0.00	-0.01	-0.00	0.01	0.00	-0.00
			Viento +X	-6.78	1.85	0.01	0.00	0.04	-0.04	-5.77	0.81	-0.02	0.02	0.05	-0.10
			Viento -X	6.78	-1.85	-0.01	-0.00	-0.04	0.04	5.77	-0.81	0.02	-0.02	-0.05	0.10
			Viento +Y	7.20	1.60	-0.06	3.81	-0.30	0.34	3.28	-0.19	0.08	3.57	-0.23	0.21
			Viento -Y	-7.20	-1.60	0.06	-3.81	0.30	-0.34	-3.28	0.19	-0.08	-3.57	0.23	-0.21
	s3°	15.0	Carga permanente	54.26	1.84	0.06	-2.81	0.44	-0.98	46.69	2.12	-0.23	-3.08	0.68	0.19
			Sobrecarga de uso	12.52	0.33	0.01	-1.17	0.11	-0.20	10.59	0.87	-0.07	-1.18	0.21	0.15
			Relleno	0.01	0.01	-0.00	0.01	-0.00	0.00	0.01	0.00	-0.00	0.01	-0.00	-0.00
			Viento +X	-7.86	2.70	-0.00	-0.03	-0.01	0.02	-6.96	1.91	-0.02	-0.05	0.04	-0.08
			Viento -X	7.86	-2.70	0.00	0.03	0.01	-0.02	6.96	-1.91	0.02	0.05	-0.04	0.08
			Viento +Y	12.17	2.03	-0.07	3.69	-0.34	0.34	8.17	0.24	0.09	3.46	-0.24	0.22
			Viento -Y	-12.17	-2.03	0.07	-3.69	0.34	-0.34	-8.17	-0.24	-0.09	-3.46	0.24	-0.22
	s2°	15.0	Carga permanente	63.15	2.00	0.10	-1.55	0.55	-1.06	55.66	1.14	-0.22	-1.70	0.61	0.07
			Sobrecarga de uso	14.97	0.54	0.02	-0.60	0.14	-0.21	13.16	0.41	-0.07	-0.62	0.19	0.08
			Relleno	0.02	0.01	-0.00	0.01	-0.00	0.00	0.01	0.01	0.00	0.01	-0.00	0.00
			Viento +X	-8.53	3.84	-0.02	0.39	-0.08	0.10	-8.00	2.64	-0.01	0.33	0.01	-0.05
			Viento -X	8.53	-3.84	0.02	-0.39	0.08	-0.10	8.00	-2.64	0.01	-0.33	-0.01	0.05
			Viento +Y	17.31	2.54	-0.09	3.88	-0.41	0.40	13.18	0.63	0.09	3.61	-0.24	0.24
			Viento -Y	-17.31	-2.54	0.09	-3.88	0.41	-0.40	-13.18	-0.63	-0.09	-3.61	0.24	-0.24
	s1°	15.0	Carga permanente	71.72	1.70	0.08	-2.29	0.55	-1.17	64.14	1.37	-0.23	-2.60	0.66	0.09
			Sobrecarga de uso	17.12	0.53	0.02	-0.89	0.14	-0.26	15.27	0.57	-0.07	-0.92	0.21	0.11
			Relleno	0.02	0.02	-0.00	0.01	-0.00	0.00	0.02	0.01	0.00	0.01	-0.00	0.00
			Viento +X	-8.52	5.53	-0.04	1.19	-0.17	0.19	-8.58	3.52	0.01	1.04	-0.02	-0.01
			Viento -X	8.52	-5.53	0.04	-1.19	0.17	-0.19	8.58	-3.52	-0.01	-1.04	0.02	0.01
			Viento +Y	23.04	2.93	-0.11	4.10	-0.52	0.49	18.41	1.00	0.11	3.89	-0.27	0.29
			Viento -Y	-23.04	-2.93	0.11	-4.10	0.52	-0.49	-18.41	-1.00	-0.11	-3.89	0.27	-0.29
	sPB	15.0	Carga permanente	76.56	3.68	0.05	-3.04	0.39	-0.87	73.27	1.29	-0.24	-1.35	0.68	0.02
			Sobrecarga de uso	18.68	0.95	0.02	-1.15	0.14	-0.33	17.80	0.65	-0.07	-0.33	0.21	0.07
			Relleno	0.07	-0.02	0.00	-0.04	0.01	-0.01	0.03	0.02	0.00	0.00	-0.00	0.00
			Viento +X	-6.90	7.59	-0.00	1.68	-0.00	0.04	-8.45	4.79	0.02	2.26	-0.06	0.05
			Viento -X	6.90	-7.59	0.00	-1.68	0.00	-0.04	8.45	-4.79	-0.02	-2.26	0.06	-0.05
			Viento +Y	27.26	3.84	0.10	3.00	0.16	-0.11	24.15	1.46	0.12	3.42	-0.32	0.39
			Viento -Y	-27.26	-3.84	-0.10	-3.00	-0.16	0.11	-24.15	-1.46	-0.12	-3.42	0.32	-0.39
	sSS	15.0	Carga permanente	91.53	1.73	0.00	2.85	-0.01	-0.20	82.41	3.93	0.08	-3.19	-0.16	-0.37
			Sobrecarga de uso	23.23	0.84	-0.01	0.99	-0.02	-0.04	21.20	1.11	0.02	-1.33	-0.04	-0.14
			Relleno	0.26	-0.04	0.00	0.12	0.00	-0.00	0.09	-0.07	-0.00	0.02	0.00	-0.00
			Viento +X	-10.17	2.50	-0.02	-4.65	-0.05	0.04	-7.09	8.23	0.00	-3.96	-0.01	-0.05
			Viento -X	10.17	-2.50	0.02	4.65	0.05	-0.04	7.09	-8.23	-0.00	3.96	0.01	0.05
			Viento +Y	25.29	2.49	-0.05	-2.88	-0.10	0.02	27.42	4.65	0.12	-2.93	-0.19	-0.06
			Viento -Y	-25.29	-2.49	0.05	2.88	0.10	-0.02	-27.42	-4.65	-0.12	2.93	0.19	0.06
T9a	SMb	15.0	Carga permanente	0.88	0.01	-0.08	0.03	-0.23	0.00	1.07	-0.02	0.05	0.06	-0.06	-0.00
			Sobrecarga de uso	0.34	0.00	0.00	0.01	0.03	0.00	0.21	-0.01	-0.09	0.02	0.18	-0.00
			Relleno	-0.00	-0.00	-0.00	-0.00	-0.00	-0.00	-0.00	-0.00	0.00	0.00	-0.00	-0.00
			Viento +X	-0.01	0.00	-0.00	0.00	-0.01	-0.00	-0.01	-0.00	0.01	0.01	-0.03	-0.00
			Viento -X	0.01	-0.00	0.00	-0.00	0.01	0.00	0.01	0.00	-0.01	-0.01	0.03	0.00
			Viento +Y	-0.01	-0.00	0.00	-0.00	-0.01	-0.00	-0.01	-0.00	0.02	0.01	-0.04	-0.00
			Viento -Y	0.01	0.00	-0.00	0.00	0.01	0.00	0.01	0.00	-0.02	-0.01	0.04	0.00
	s9°	15.0	Carga permanente	1.81	0.01	0.07	0.02	-0.02	0.00	1.77	0.01	0.06	-0.03	-0.05	-0.00
			Sobrecarga de uso	0.64	0.00	0.04	0.01	0.03	-0.00	0.37	0.00	0.00	-0.01	0.02	-0.00
			Relleno	-0.00	-0.00	-0.00	-0.00	-0.00	-0.00	-0.00	-0.00	-0.00	0.00	-0.00	-0.00
			Viento +X	-0.20	-0.00	-0.01	-0.00	-0.01	-0.00	-0.02	0.00	-0.00	-0.00	-0.01	-0.00
			Viento -X	0.20	0.00	0.01	0.00	0.01	0.00	0.02	-0.00	0.00	0.00	0.01	0.00
			Viento +Y	-0.19	-0.00	-0.01	-0.00	-0.01	-0.00	-0.02	-0.00	0.00	0.00	-0.01	-0.00
			Viento -Y	0.19	0.00	0.01	0.00	0.01	0.00	0.02	0.00	-0.00	-0.00	0.01	0.00
	s8°	15.0	Carga permanente	0.11	0.10	-0.25	0.36	-0.27	0.03	2.75	0.01	0.20	-0.02	-0.28	-0.00
			Sobrecarga de uso	-0.30	0.04	-0.10	0.13	-0.10	0.01	0.61	0.00	0.05	-0.01	-0.07	-0.00
			Relleno	0.00	0.00	0.00	0.00	0.00	-0.00	-0.00	-0.00	-0.00	0.00	0.00	-0.00
			Viento +X	-0.20	0.00	-0.01	0.01	-0.00	0.00	-0.21	-0.00	-0.01	0.00	0.00	0.00
			Viento -X	0.20	-0.00	0.01	-0.01	0.00	-0.00	0.21	0.00	0.01	-0.00	-0.00	-0.00
			Viento +Y	0.03	-0.00	0.02	-0.01	0.02	-0.00	-0.19	-0.00	-0.01	0.00	0.02	-0.00
			Viento -Y	-0.03	0.00	-0.02	0.01	-0.02	0.00	0.19	0.00	0.01	0.00	-0.02	0.00

IF-2026-34355629-GCABA-DGROC

	s7°	15.0	Carga permanente	0.91	0.17	-0.40	0.71	-0.62	0.04	5.38	-0.37	0.99	0.74	-1.34	0.08
			Sobrecarga de uso	0.05	0.06	-0.13	0.24	-0.22	0.01	1.67	-0.14	0.35	0.28	-0.50	0.03
			Relleno	0.00	0.00	0.00	0.00	0.00	0.00	-0.00	0.00	-0.00	-0.00	0.00	-0.00
			Viento +X	-0.34	0.00	-0.01	0.00	-0.01	0.00	-0.29	-0.01	0.00	0.02	-0.05	0.00
			Viento -X	0.34	-0.00	0.01	-0.00	0.01	-0.00	0.29	0.01	-0.00	-0.02	0.05	-0.00
			Viento +Y	0.07	-0.01	0.03	-0.03	0.05	-0.00	-0.36	-0.00	-0.08	0.01	0.11	-0.00
			Viento -Y	-0.07	0.01	-0.03	0.03	-0.05	0.00	0.36	0.00	0.08	-0.01	-0.11	0.00
	s6°	15.0	Carga permanente	2.00	0.13	-0.30	0.55	-0.37	0.03	6.08	-0.28	0.96	0.66	-0.76	0.03
			Sobrecarga de uso	0.25	0.04	-0.11	0.18	-0.13	0.01	1.63	-0.10	0.26	0.25	-0.19	0.01
			Relleno	-0.00	0.00	-0.00	0.00	-0.00	0.00	-0.00	-0.00	-0.00	0.00	0.00	-0.00
			Viento +X	-0.38	0.00	-0.02	0.01	-0.00	0.00	-0.41	-0.01	0.00	0.03	-0.07	0.00
			Viento -X	0.38	-0.00	0.02	-0.01	0.00	-0.00	0.41	0.01	-0.00	-0.03	0.07	-0.00
			Viento +Y	0.27	-0.00	0.05	-0.01	0.05	-0.00	-0.28	-0.01	-0.07	0.01	0.10	0.00
			Viento -Y	-0.27	0.00	-0.05	0.01	-0.05	0.00	0.28	0.01	0.07	-0.01	-0.10	-0.00
	s5°	15.0	Carga permanente	4.64	0.24	-0.23	0.99	-0.46	0.05	7.29	-0.16	0.98	0.41	-1.02	0.02
			Sobrecarga de uso	1.09	0.08	-0.10	0.35	-0.19	0.02	2.25	-0.05	0.35	0.14	-0.42	0.01
			Relleno	-0.00	-0.00	-0.00	-0.00	-0.00	-0.00	-0.00	-0.00	-0.00	0.00	-0.00	-0.00
			Viento +X	-0.39	-0.00	-0.01	-0.01	0.00	-0.00	-0.46	-0.03	0.01	0.05	-0.07	0.00
			Viento -X	0.39	0.00	0.01	0.01	-0.00	0.00	0.46	0.03	-0.01	-0.05	0.07	-0.00
			Viento +Y	0.49	-0.02	0.06	-0.06	0.07	-0.00	-0.15	-0.03	-0.08	0.05	0.15	0.00
			Viento -Y	-0.49	0.02	-0.06	0.06	-0.07	0.00	0.15	0.03	0.08	-0.05	-0.15	-0.00
	s4°	15.0	Carga permanente	2.99	0.18	-0.30	0.77	-0.61	0.04	8.56	-0.26	0.85	0.63	-0.22	0.01
			Sobrecarga de uso	0.37	0.06	-0.13	0.26	-0.24	0.02	2.48	-0.10	0.27	0.25	-0.09	0.00
			Relleno	0.00	0.00	0.00	0.00	0.00	-0.00	-0.00	-0.00	-0.00	0.00	-0.00	0.00
			Viento +X	-0.27	0.00	-0.01	-0.00	0.01	-0.00	-0.44	-0.02	0.01	0.03	-0.07	0.00
			Viento -X	0.27	-0.00	0.01	0.00	-0.01	0.00	0.44	0.02	-0.01	-0.03	0.07	-0.00
			Viento +Y	1.37	-0.01	0.11	-0.02	0.11	-0.00	0.24	-0.00	-0.10	0.00	0.23	0.00
			Viento -Y	-1.37	0.01	-0.11	0.02	-0.11	0.00	-0.24	0.00	0.10	-0.00	-0.23	-0.00
	s3°	15.0	Carga permanente	3.99	0.18	-0.22	0.78	-0.49	0.04	8.03	-0.25	0.99	0.60	-0.50	0.02
			Sobrecarga de uso	0.64	0.06	-0.10	0.26	-0.20	0.01	2.23	-0.09	0.34	0.22	-0.24	0.01
			Relleno	0.00	-0.00	0.00	-0.00	0.00	-0.00	0.00	-0.00	-0.00	0.00	0.00	0.00
			Viento +X	-0.20	-0.00	-0.00	-0.02	0.01	-0.00	-0.35	-0.02	0.00	0.03	-0.05	0.00
			Viento -X	0.20	0.00	0.00	0.02	-0.01	0.00	0.35	0.02	-0.00	-0.03	0.05	-0.00
			Viento +Y	2.02	-0.00	0.13	-0.00	0.11	-0.00	1.05	-0.00	-0.08	0.00	0.32	0.00
			Viento -Y	-2.02	0.00	-0.13	0.00	-0.11	0.00	-1.05	0.00	0.08	-0.00	-0.32	-0.00
	s2°	15.0	Carga permanente	5.10	0.20	-0.16	0.85	-0.40	0.05	8.13	-0.24	0.75	0.58	-0.05	0.02
			Sobrecarga de uso	0.93	0.07	-0.09	0.28	-0.17	0.02	2.12	-0.10	0.24	0.23	-0.07	0.01
			Relleno	0.00	-0.00	0.00	-0.00	0.00	-0.00	0.00	-0.00	-0.00	0.00	0.00	0.00
			Viento +X	-0.04	-0.01	0.01	-0.03	0.02	-0.00	-0.25	-0.01	0.00	0.03	-0.04	0.00
			Viento -X	0.04	0.01	-0.01	0.03	-0.02	0.00	0.25	0.01	-0.00	-0.03	0.04	-0.00
			Viento +Y	2.74	0.00	0.16	0.02	0.13	-0.00	1.70	-0.00	-0.07	-0.00	0.41	0.00
			Viento -Y	-2.74	-0.00	-0.16	-0.02	-0.13	0.00	-1.70	0.00	0.07	0.00	-0.41	-0.00
	s1°	15.0	Carga permanente	5.78	0.19	-0.15	0.80	-0.45	0.04	9.54	-0.24	0.86	0.58	-0.08	0.02
			Sobrecarga de uso	1.14	0.06	-0.08	0.26	-0.19	0.01	2.61	-0.09	0.29	0.22	-0.11	0.01
			Relleno	0.01	0.00	0.00	0.00	0.00	0.00	0.00	0.00	-0.00	-0.00	0.00	0.00
			Viento +X	0.31	-0.01	0.03	-0.06	0.04	-0.00	-0.05	-0.01	-0.00	0.02	0.01	0.00
			Viento -X	-0.31	0.01	-0.03	0.06	-0.04	0.00	0.05	0.01	0.00	-0.02	-0.01	-0.00
			Viento +Y	3.50	0.01	0.18	0.06	0.14	0.00	2.42	0.00	-0.06	-0.00	0.50	0.00
			Viento -Y	-3.50	-0.01	-0.18	-0.06	-0.14	-0.00	-2.42	-0.00	0.06	0.00	-0.50	-0.00
	sPB	15.0	Carga permanente	8.50	0.11	0.12	0.48	-0.09	0.02	9.46	-0.21	0.53	0.51	0.61	0.03
			Sobrecarga de uso	1.95	0.03	0.02	0.15	-0.02	0.01	2.49	-0.08	0.16	0.20	0.14	0.01
			Relleno	-0.00	-0.00	-0.00	-0.00	-0.00	0.00	0.01	0.00	0.00	-0.00	0.00	-0.00
			Viento +X	1.41	0.02	0.04	0.08	0.02	0.01	0.39	-0.00	0.00	0.01	0.08	0.01
			Viento -X	-1.41	-0.02	-0.04	-0.08	-0.02	-0.01	-0.39	0.00	-0.00	-0.01	-0.08	-0.01
			Viento +Y	5.00	0.04	0.16	0.18	0.04	0.01	3.18	0.00	-0.05	0.00	0.60	0.00
			Viento -Y	-5.00	-0.04	-0.16	-0.18	-0.04	-0.01	-3.18	-0.00	0.05	-0.00	-0.60	-0.00
	sSS	15.0	Carga permanente	10.32	0.04	0.36	0.17	0.08	0.01	9.21	-0.11	0.48	0.12	-0.72	0.01
			Sobrecarga de uso	2.62	0.01	0.08	0.04	0.01	0.00	2.45	-0.04	0.13	0.04	-0.17	0.00
			Relleno	0.02	0.00	0.00	0.00	0.00	0.00	-0.00	-0.00	-0.00	0.00	0.00	0.00
			Viento +X	-0.54	-0.01	-0.02	-0.04	-0.08	-0.00	1.06	-0.01	0.10	0.00	-0.21	0.00
			Viento -X	0.54	0.01	0.02	0.04	0.08	0.00	-1.06	0.01	-0.10	-0.00	0.21	-0.00
			Viento +Y	3.04	0.01	0.09	0.03	-0.06	0.00	4.35	-0.02	0.34	0.02	-0.61	0.00
			Viento -Y	-3.04	-0.01	-0.09	-0.03	0.06	-0.00	-4.35	0.02	-0.34	-0.02	0.61	-0.00
T15	SMb	15.0	Carga permanente	3.08	0.00	-1.60	-0.01	-4.19	-0.05	0.79	0.01	1.19	-0.02	-4.74	0.07
			Sobrecarga de uso	2.99	-0.00	-0.54	-0.01	0.70	-0.01	3.42	0.17	-1.21	-0.39	0.44	-0.12
			Relleno	0.00	-0.00	0.00	-0.00	0.00	-0.00	-0.00	0.00	-0.00	-0.00	0.00	-0.00
			Viento +X	0.08	0.00	-0.04	0.00	0.13	-0.01	0.01	0.00	-0.04	-0.01	0.12	-0.00
			Viento -X	-0.08	-0.00	0.04	-0.00	-0.13	0.01	-0.01	-0.00	0.04	0.01	-0.12	0.00
			Viento +Y	0.04	0.00	0.19	0.01	0.68	0.00	-0.02	0.00	-0.17	-0.01	0.74	-0.01
			Viento -Y	-0.04	-0.00	-0.19	-0.01	-0.68	-0.00	0.02	-0.00	0.17	0.01	-0.74	0.01
	s9°	15.0	Carga permanente	7.81	-0.00	0.60	-0.04	3.92	0.03	3.90	0.00	-2.00	-0.00	3.71	0.02
			Sobrecarga de uso	3.44	0.00	0.24	-0.01	1.88	0.01	3.14	-0.00	-0.88	0.01	1.89	-0.00
			Relleno	0.00	-0.00	-0.00	-0.00	0.00	-0.00	0.00	-0.00	-0.00	0.00	0.00	-0.00
			Viento +X	0.28	-0.00	0.12	-0.01	0.54	0.00	0.15	0.00	-0.15	-0.00	0.52	0.00
			Viento -X	-0.28	0.00	-0.12	0.01	-0.54	0.00	-0.15	-0.00	0.15	0.00	-0.52	-0.00

IF-2026-34355629-GCABA-DGROC

			Viento +Y	0.21	-0.00	-0.03	-0.00	-0.07	-0.00	0.06	0.00	0.13	-0.00	-0.06	-0.01
			Viento -Y	-0.21	0.00	0.03	0.00	0.07	0.00	-0.06	-0.00	-0.13	0.00	0.06	0.01
	s8°	15.0	Carga permanente	13.15	-0.00	-0.13	-0.05	2.74	0.13	8.48	-0.00	-0.40	0.02	2.60	-0.04
			Sobrecarga de uso	4.50	0.00	-0.07	-0.01	1.10	0.05	3.69	0.00	-0.21	0.00	1.06	-0.02
			Relleno	0.00	-0.00	0.00	-0.00	0.00	-0.00	0.00	-0.00	-0.00	0.00	0.00	0.00
			Viento +X	0.68	-0.00	0.05	-0.02	0.71	-0.01	0.35	-0.00	-0.06	0.01	0.71	-0.00
			Viento -X	-0.68	0.00	-0.05	0.02	-0.71	0.01	-0.35	0.00	0.06	-0.01	-0.71	0.00
			Viento +Y	0.35	-0.01	0.02	-0.03	0.49	-0.01	0.23	-0.00	-0.09	0.01	0.48	-0.00
			Viento -Y	-0.35	0.01	-0.02	0.03	-0.49	0.01	-0.23	0.00	0.09	-0.01	-0.48	0.00
	s7°	15.0	Carga permanente	17.79	0.02	-0.29	0.05	1.34	0.19	13.16	0.03	-0.56	-0.09	2.14	-0.01
			Sobrecarga de uso	5.45	0.01	-0.13	0.04	0.55	0.07	4.46	0.01	-0.23	-0.03	0.80	-0.00
			Relleno	0.00	-0.00	0.00	-0.00	0.00	-0.00	0.00	0.00	-0.00	-0.00	0.00	-0.00
			Viento +X	1.03	-0.01	0.09	-0.06	0.85	-0.01	0.73	0.01	-0.12	-0.01	0.85	-0.00
			Viento -X	-1.03	0.01	-0.09	0.06	-0.85	0.01	-0.73	-0.01	0.12	0.01	-0.85	0.00
			Viento +Y	0.67	-0.02	0.08	-0.08	1.00	-0.02	0.39	0.00	-0.14	-0.01	0.93	-0.01
			Viento -Y	-0.67	0.02	-0.08	0.08	-1.00	0.02	-0.39	-0.00	0.14	0.01	-0.93	0.01
	s6°	15.0	Carga permanente	21.43	-0.02	-0.34	-0.11	1.27	0.24	17.63	0.00	-0.44	-0.01	1.21	0.02
			Sobrecarga de uso	6.16	-0.00	-0.16	-0.03	0.42	0.09	5.35	-0.00	-0.15	0.00	0.38	0.01
			Relleno	0.00	0.00	0.00	0.00	0.00	-0.00	0.00	0.00	0.00	-0.00	0.00	-0.00
			Viento +X	1.52	-0.02	0.11	-0.07	1.10	-0.01	1.11	0.01	-0.15	-0.03	1.11	-0.01
			Viento -X	-1.52	0.02	-0.11	0.07	-1.10	0.01	-1.11	-0.01	0.15	0.03	-1.11	0.01
			Viento +Y	1.21	-0.03	0.20	-0.13	1.61	-0.04	0.75	0.02	-0.23	-0.03	1.61	-0.02
			Viento -Y	-1.21	0.03	-0.20	0.13	-1.61	0.04	-0.75	-0.02	0.23	0.03	-1.61	0.02
	s5°	15.0	Carga permanente	25.95	0.10	-1.09	0.36	0.23	0.12	21.28	0.03	-0.57	-0.07	1.02	0.03
			Sobrecarga de uso	7.26	0.04	-0.48	0.13	-0.01	0.03	6.09	0.01	-0.20	-0.02	0.25	0.01
			Relleno	0.00	-0.00	0.00	-0.00	0.00	0.00	0.00	0.00	0.00	-0.00	0.00	-0.00
			Viento +X	2.00	-0.02	0.17	-0.10	1.38	-0.00	1.61	0.02	-0.19	-0.03	1.39	-0.01
			Viento -X	-2.00	0.02	-0.17	0.10	-1.38	0.00	-1.61	-0.02	0.19	0.03	-1.39	0.01
			Viento +Y	2.19	-0.07	0.22	-0.30	2.54	-0.08	1.39	0.03	-0.30	-0.05	2.37	-0.03
			Viento -Y	-2.19	0.07	-0.22	0.30	-2.54	0.08	-1.39	-0.03	0.30	0.05	-2.37	0.03
	s4°	15.0	Carga permanente	28.92	0.01	0.11	0.04	0.19	0.22	26.05	-0.02	-1.27	0.02	0.40	0.02
			Sobrecarga de uso	7.84	0.01	0.08	0.02	0.31	0.07	7.29	-0.01	-0.53	0.01	0.35	0.01
			Relleno	0.01	0.00	-0.00	-0.00	0.00	0.00	0.00	0.00	0.00	-0.00	0.00	-0.00
			Viento +X	2.57	-0.02	0.06	-0.10	1.35	-0.01	2.20	0.02	-0.25	-0.04	1.37	-0.01
			Viento -X	-2.57	0.02	-0.06	0.10	-1.35	0.01	-2.20	-0.02	0.25	0.04	-1.37	0.01
			Viento +Y	3.68	-0.06	0.81	-0.26	4.60	-0.06	2.81	0.07	-0.92	-0.09	4.61	-0.04
			Viento -Y	-3.68	0.06	-0.81	0.26	-4.60	0.06	-2.81	-0.07	0.92	0.09	-4.61	0.04
	s3°	15.0	Carga permanente	33.07	0.03	-0.15	0.12	-0.38	0.26	28.86	-0.03	0.05	0.03	0.01	0.01
			Sobrecarga de uso	8.88	0.01	0.01	0.05	-0.02	0.09	7.79	-0.01	0.07	0.01	0.11	0.00
			Relleno	0.01	0.00	-0.00	0.00	0.00	0.00	0.01	0.00	-0.00	-0.00	0.00	0.00
			Viento +X	3.15	-0.02	0.08	-0.10	1.66	0.01	2.82	0.03	-0.43	-0.04	1.67	-0.01
			Viento -X	-3.15	0.02	-0.08	0.10	-1.66	-0.01	-2.82	-0.03	0.43	0.04	-1.67	0.01
			Viento +Y	5.46	-0.06	1.01	-0.24	4.51	-0.02	4.32	0.08	-0.53	-0.11	4.64	-0.05
			Viento -Y	-5.46	0.06	-1.01	0.24	-4.51	0.02	-4.32	-0.08	0.53	0.11	-4.64	0.05
	s2°	15.0	Carga permanente	36.37	0.06	-0.22	0.21	-0.15	0.28	32.68	-0.02	-0.03	0.02	0.22	0.04
			Sobrecarga de uso	9.60	0.02	-0.04	0.08	-0.00	0.09	8.73	-0.01	0.07	0.01	0.10	0.01
			Relleno	0.01	0.00	-0.00	0.00	-0.00	0.00	0.01	0.00	-0.00	-0.00	-0.00	-0.00
			Viento +X	3.77	-0.02	0.09	-0.12	1.84	0.02	3.25	0.02	-0.34	-0.05	1.86	-0.02
			Viento -X	-3.77	0.02	-0.09	0.12	-1.84	-0.02	-3.25	-0.02	0.34	0.05	-1.86	0.02
			Viento +Y	7.38	-0.07	1.25	-0.28	4.68	-0.03	5.77	0.06	-0.11	-0.12	4.83	-0.06
			Viento -Y	-7.38	0.07	-1.25	0.28	-4.68	0.03	-5.77	-0.06	0.11	0.12	-4.83	0.06
	s1°	15.0	Carga permanente	38.88	0.05	-0.03	0.19	-0.49	0.29	35.85	-0.02	-0.04	0.03	-0.07	0.04
			Sobrecarga de uso	10.07	0.02	0.02	0.07	-0.07	0.10	9.42	-0.01	0.04	0.01	0.06	0.02
			Relleno	0.00	0.00	0.00	0.00	-0.01	0.00	0.01	-0.00	0.00	0.00	-0.01	0.00
			Viento +X	4.20	-0.03	0.12	-0.13	1.92	0.04	3.86	0.03	-0.37	-0.05	1.97	-0.02
			Viento -X	-4.20	0.03	-0.12	0.13	-1.92	-0.04	-3.86	-0.03	0.37	0.05	-1.97	0.02
			Viento +Y	9.65	-0.05	1.45	-0.22	5.02	0.01	7.72	0.06	0.04	-0.13	5.24	-0.06
			Viento -Y	-9.65	0.05	-1.45	0.22	-5.02	-0.01	-7.72	-0.06	-0.04	0.13	-5.24	0.06
	sPB	15.0	Carga permanente	41.71	0.09	-0.20	0.37	1.00	0.40	38.55	-0.03	0.04	0.03	-0.33	0.03
			Sobrecarga de uso	10.64	0.03	0.03	0.14	0.65	0.12	9.93	-0.01	0.07	0.01	-0.03	0.01
			Relleno	-0.01	-0.00	-0.01	-0.00	-0.05	-0.00	0.00	-0.00	0.01	0.00	-0.05	0.00
			Viento +X	5.19	0.05	-0.32	0.20	1.27	0.02	4.36	0.03	-0.36	-0.04	1.43	-0.01
			Viento -X	-5.19	-0.05	0.32	-0.20	-1.27	-0.02	-4.36	-0.03	0.36	0.04	-1.43	0.01
			Viento +Y	10.88	0.06	2.38	0.24	4.28	0.17	10.09	0.06	0.11	-0.11	5.13	-0.05
			Viento -Y	-10.88	-0.06	-2.38	-0.24	-4.28	-0.17	-10.09	-0.06	-0.11	0.11	-5.13	0.05
	sSS	15.0	Carga permanente	47.83	0.01	-0.63	-0.03	-2.11	0.12	40.96	-0.04	0.14	0.07	2.44	0.02
			Sobrecarga de uso	12.01	0.00	-0.24	-0.01	-0.91	0.03	10.40	-0.02	0.16	0.03	1.09	0.01
			Relleno	-0.01	0.00	-0.00	0.00	0.01	-0.00	-0.01	-0.00	-0.01	0.00	0.01	0.00
			Viento +X	4.82	-0.03	0.24	-0.08	-0.55	0.04	5.11	0.01	-0.30	-0.00	-0.50	0.01
			Viento -X	-4.82	0.03	-0.24	0.08	0.55	-0.04	-5.11	-0.01	0.30	0.00	0.50	-0.01
			Viento +Y	12.15	-0.03	-0.09	-0.09	-3.99	0.02	10.69	-0.00	2.47	0.00	-3.75	0.01
			Viento -Y	-12.15	0.03	0.09	0.09	3.99	-0.02	-10.69	0.00	-2.47	-0.00	3.75	-0.01
T16	SMb	15.0	Carga permanente	30.04	3.27	-0.67	1.28	-1.76	1.88	20.73	14.29	4.93	-1.22	-7.65	-7.31
			Sobrecarga de uso	16.60	13.24	-0.03	0.33	0.16	1.56	13.59	12.37	0.41	0.04	0.92	0.39
			Relleno	0.00	-0.00	-0.00	0.00	0.00	-0.00	0.00	0.00	-0.00	-0.00	0.00	-0.00

IF-2026-34355629-GCABA-DGROC

		Viento +X	-0.20	0.24	0.00	0.58	0.03	-0.05	-0.03	-0.14	-0.02	0.67	0.01	-0.03
		Viento -X	0.20	-0.24	-0.00	-0.58	-0.03	0.05	0.03	0.14	0.02	-0.67	-0.01	0.03
		Viento +Y	0.59	0.99	0.04	0.40	0.00	0.07	0.24	0.31	0.07	0.27	-0.03	0.03
		Viento -Y	-0.59	-0.99	-0.04	-0.40	-0.00	-0.07	-0.24	-0.31	-0.07	-0.27	0.03	-0.03
	s9°	15.0 Carga permanente	45.17	10.79	-0.68	-1.06	-1.45	-1.89	46.42	24.86	0.65	0.50	-1.10	4.80
		Sobrecarga de uso	18.48	11.42	-0.20	-1.67	-0.42	-0.66	21.92	19.25	0.40	-1.25	-0.63	1.20
		Relleno	0.01	0.00	-0.00	0.03	-0.00	0.00	0.01	-0.02	0.00	0.02	-0.00	0.00
		Viento +X	-0.41	-3.11	-0.02	0.52	-0.02	0.11	-0.25	-1.93	0.03	0.16	-0.04	0.07
		Viento -X	0.41	3.11	0.02	-0.52	0.02	-0.11	0.25	1.93	-0.03	-0.16	0.04	-0.07
		Viento +Y	-0.20	5.71	0.06	3.07	0.10	-0.18	0.14	1.95	-0.10	2.89	0.14	-0.55
		Viento -Y	0.20	-5.71	-0.06	-3.07	-0.10	0.18	-0.14	-1.95	0.10	-2.89	-0.14	0.55
	s8°	15.0 Carga permanente	60.01	12.07	-0.68	0.00	-1.42	-3.03	64.51	36.76	1.44	0.81	-1.50	-2.48
		Sobrecarga de uso	20.02	11.35	-0.25	-0.98	-0.50	-0.87	23.78	19.57	0.38	-0.70	-0.40	-0.78
		Relleno	0.02	0.01	-0.00	0.03	-0.00	0.00	0.02	-0.03	0.00	0.03	-0.00	0.00
		Viento +X	-0.49	-3.92	-0.02	2.56	-0.01	0.15	-0.49	-6.37	0.01	1.90	-0.01	0.03
		Viento -X	0.49	3.92	0.02	-2.56	0.01	-0.15	0.49	6.37	-0.01	-1.90	0.01	-0.03
		Viento +Y	0.20	10.74	0.06	3.08	0.09	-0.02	-0.85	5.92	-0.15	3.19	0.15	-0.15
		Viento -Y	-0.20	-10.74	-0.06	-3.08	-0.09	0.02	0.85	-5.92	0.15	-3.19	-0.15	0.15
	s7°	15.0 Carga permanente	75.41	9.76	-0.74	-1.27	-2.13	-4.05	78.60	36.02	1.32	-1.22	-1.12	-0.53
		Sobrecarga de uso	22.98	10.72	-0.21	-0.84	-0.58	-1.18	26.55	18.78	0.47	-0.80	-0.41	-0.11
		Relleno	0.03	0.01	-0.00	0.04	-0.00	0.00	0.03	-0.03	0.00	0.03	-0.00	0.00
		Viento +X	-0.33	-1.77	-0.02	5.08	-0.03	0.23	-0.38	-7.85	0.02	4.34	-0.03	0.05
		Viento -X	0.33	1.77	0.02	-5.08	0.03	-0.23	0.38	7.85	-0.02	-4.34	0.03	-0.05
		Viento +Y	1.87	14.50	0.07	2.25	0.16	-0.10	-0.30	11.05	-0.15	2.47	0.14	-0.29
		Viento -Y	-1.87	-14.50	-0.07	-2.25	-0.16	0.10	0.30	-11.05	0.15	-2.47	-0.14	0.29
	s6°	15.0 Carga permanente	94.72	13.80	-0.77	-1.35	-1.78	-3.21	96.21	42.68	1.75	-3.25	-2.14	-3.52
		Sobrecarga de uso	26.52	13.52	-0.21	-0.58	-0.48	-0.89	28.77	20.36	0.47	-0.93	-0.58	-0.99
		Relleno	0.04	0.02	-0.00	0.04	-0.00	0.00	0.04	-0.02	0.00	0.03	-0.00	0.00
		Viento +X	-0.09	2.86	-0.03	7.54	-0.03	0.28	-0.29	-5.95	0.02	6.52	-0.02	0.09
		Viento -X	0.09	-2.86	0.03	-7.54	0.03	-0.28	0.29	5.95	-0.02	-6.52	0.02	-0.09
		Viento +Y	4.82	17.35	0.07	1.71	0.14	-0.14	1.43	14.06	-0.17	2.17	0.19	-0.13
		Viento -Y	-4.82	-17.35	-0.07	-1.71	-0.14	0.14	-1.43	-14.06	0.17	-2.17	-0.19	0.13
	s5°	15.0 Carga permanente	114.31	16.82	-0.74	-1.56	-2.01	-3.70	115.26	48.23	1.44	-3.58	-1.23	-0.79
		Sobrecarga de uso	30.17	15.44	-0.23	-0.88	-0.60	-0.99	32.29	23.57	0.39	-1.01	-0.34	-0.25
		Relleno	0.05	0.04	-0.00	0.04	-0.00	0.00	0.05	-0.01	0.00	0.04	-0.00	0.00
		Viento +X	0.25	9.81	-0.02	9.67	-0.01	0.30	-0.07	-2.44	0.02	8.73	-0.03	0.07
		Viento -X	-0.25	-9.81	0.02	-9.67	0.01	-0.30	0.07	2.44	-0.02	-8.73	0.03	-0.07
		Viento +Y	9.93	18.79	0.01	-0.06	0.02	0.06	4.62	17.13	-0.16	1.06	0.15	-0.28
		Viento -Y	-9.93	-18.79	-0.01	0.06	-0.02	-0.06	-4.62	-17.13	0.16	-1.06	-0.15	0.28
	s4°	15.0 Carga permanente	141.52	2.56	-0.58	-12.18	-1.60	-3.70	134.84	49.07	1.59	-14.16	-1.92	-3.28
		Sobrecarga de uso	37.71	5.17	-0.15	-7.93	-0.42	-1.03	36.13	24.99	0.41	-8.05	-0.50	-0.92
		Relleno	0.05	0.13	-0.00	0.09	-0.00	0.00	0.06	0.00	0.00	0.08	-0.00	0.00
		Viento +X	-0.17	21.70	-0.04	13.12	-0.06	0.37	0.33	4.04	0.03	12.21	-0.03	0.11
		Viento -X	0.17	-21.70	0.04	-13.12	0.06	-0.37	-0.33	-4.04	-0.03	-12.21	0.03	-0.11
		Viento +Y	20.97	-8.49	0.10	-15.47	0.24	-0.03	10.42	19.30	-0.21	-14.61	0.26	-0.14
		Viento -Y	-20.97	8.49	-0.10	15.47	-0.24	0.03	-10.42	-19.30	0.21	14.61	-0.26	0.14
	s3°	15.0 Carga permanente	166.54	-4.74	-0.54	-7.07	-1.49	-3.76	161.38	35.02	1.62	-10.18	-1.98	-3.29
		Sobrecarga de uso	44.11	0.27	-0.14	-4.54	-0.39	-1.07	43.49	15.25	0.44	-5.19	-0.55	-0.95
		Relleno	0.04	0.22	-0.00	0.09	-0.00	0.00	0.05	0.09	0.00	0.08	-0.00	0.00
		Viento +X	0.11	34.68	-0.04	14.23	-0.05	0.43	0.01	15.13	0.02	13.59	-0.01	0.13
		Viento -X	-0.11	-34.68	0.04	-14.23	0.05	-0.43	-0.01	-15.13	-0.02	-13.59	0.01	-0.13
		Viento +Y	32.12	-27.08	0.10	-10.13	0.25	-0.06	21.44	-6.83	-0.15	-10.51	0.16	-0.18
		Viento -Y	-32.12	27.08	-0.10	10.13	-0.25	0.06	-21.44	6.83	0.15	10.51	-0.16	0.18
	s2°	15.0 Carga permanente	191.59	-8.07	-0.47	-4.70	-1.25	-3.46	185.80	26.28	1.55	-8.84	-1.95	-3.34
		Sobrecarga de uso	50.02	-1.65	-0.13	-2.89	-0.34	-0.99	49.69	9.97	0.43	-3.86	-0.54	-0.96
		Relleno	0.03	0.35	-0.00	0.10	-0.00	0.00	0.04	0.19	0.00	0.10	-0.00	0.00
		Viento +X	0.91	49.42	-0.04	15.34	-0.05	0.46	0.37	27.51	0.02	14.98	-0.00	0.15
		Viento -X	-0.91	-49.42	0.04	-15.34	0.05	-0.46	-0.37	-27.51	-0.02	-14.98	0.00	-0.15
		Viento +Y	43.99	-41.77	0.10	-7.16	0.23	-0.01	32.70	-25.83	-0.13	-8.24	0.15	-0.18
		Viento -Y	-43.99	41.77	-0.10	7.16	-0.23	0.01	-32.70	25.83	0.13	8.24	-0.15	0.18
	s1°	15.0 Carga permanente	215.24	-8.69	-0.49	0.85	-1.21	-3.75	210.11	20.61	1.53	-4.30	-1.93	-3.38
		Sobrecarga de uso	55.54	-2.19	-0.14	-0.81	-0.34	-1.04	55.40	7.20	0.41	-2.11	-0.53	-0.97
		Relleno	0.02	0.52	0.00	0.15	0.01	-0.02	0.03	0.31	0.00	0.14	-0.00	0.00
		Viento +X	2.10	66.34	-0.05	16.32	-0.05	0.46	1.21	41.97	0.02	16.31	0.00	0.16
		Viento -X	-2.10	-66.34	0.05	-16.32	0.05	-0.46	-1.21	-41.97	-0.02	-16.31	-0.00	-0.16
		Viento +Y	57.15	-57.88	0.07	-6.01	0.18	0.07	44.84	-41.26	-0.10	-7.63	0.13	-0.18
		Viento -Y	-57.15	57.88	-0.07	6.01	-0.18	-0.07	-44.84	41.26	0.10	7.63	-0.13	0.18
	sPB	15.0 Carga permanente	255.51	4.43	0.00	2.15	0.39	-1.54	234.14	18.18	1.35	-1.29	-1.69	-2.92
		Sobrecarga de uso	65.34	0.76	0.02	0.35	0.16	-0.47	61.04	5.94	0.37	-0.48	-0.46	-0.85
		Relleno	0.18	0.52	-0.02	0.23	-0.07	0.17	0.00	0.59	0.00	0.22	-0.00	0.00
		Viento +X	3.73	96.85	-0.07	18.28	-0.28	-0.16	2.48	58.99	-0.00	19.02	0.04	0.19
		Viento -X	-3.73	-96.85	0.07	-18.28	0.28	0.16	-2.48	-58.99	0.00	-19.02	-0.04	-0.19
		Viento +Y	77.93	-92.65	0.81	-10.59	2.69	-1.32	58.65	-58.35	-0.07	-12.31	0.09	-0.06
		Viento -Y	-77.93	92.65	-0.81	10.59	-2.69	1.32	-58.65	58.35	0.07	12.31	-0.09	0.06
	sSS	15.0 Carga permanente	265.08	-3.07	0.18	0.12	0.49	-0.22	272.24	-6.87	0.87	-0.14	-0.79	3.01

IF-2026-34355629-GCABA-DGROC

			Sobrecarga de uso	64.28	-5.26	0.03	1.50	0.10	-0.07	68.28	-8.70	0.33	1.35	-0.29	1.38
			Relleno	1.58	-2.41	-0.01	0.91	-0.01	0.03	1.61	-5.30	0.22	0.86	-0.19	0.59
			Viento +X	2.66	70.72	-0.02	-10.15	-0.04	0.21	3.84	99.99	-0.06	-10.31	0.06	0.31
			Viento -X	-2.66	-70.72	0.02	10.15	0.04	-0.21	-3.84	-100.0	0.06	10.31	-0.06	-0.31
			Viento +Y	63.17	-62.46	-0.06	8.98	-0.13	-0.07	73.87	-94.51	-0.09	9.03	0.11	-0.20
			Viento -Y	-63.17	62.46	0.06	-8.98	0.13	0.07	-73.87	94.51	0.09	-9.03	-0.11	0.20
T16a	SMb	15.0	Carga permanente	-0.53	-0.14	-1.00	-0.49	-3.16	0.06	0.11	-0.18	2.91	0.27	-1.99	-0.05
			Sobrecarga de uso	1.66	-0.01	0.12	-0.05	0.86	0.01	2.57	-0.04	-0.97	0.06	1.02	-0.01
			Relleno	-0.00	-0.00	0.00	-0.00	0.00	0.00	-0.00	-0.00	-0.00	0.00	0.00	-0.00
			Viento +X	-0.10	0.02	0.04	0.06	0.05	-0.01	-0.12	0.02	-0.03	-0.03	0.04	0.01
			Viento -X	0.10	-0.02	-0.04	-0.06	-0.05	0.01	0.12	-0.02	0.03	0.03	-0.04	-0.01
			Viento +Y	-0.09	-0.01	0.00	-0.02	-0.03	0.00	-0.06	-0.01	0.05	0.01	-0.03	-0.00
			Viento -Y	0.09	0.01	-0.00	0.02	0.03	-0.00	0.06	0.01	-0.05	-0.01	0.03	0.00
	s9°	15.0	Carga permanente	5.15	-0.01	-1.02	0.02	0.43	-0.02	5.18	0.32	0.27	-0.23	-0.24	0.04
			Sobrecarga de uso	2.60	0.01	-0.37	0.04	-0.03	-0.01	2.01	0.04	0.22	-0.01	-0.26	0.00
			Relleno	0.00	-0.00	-0.00	-0.00	-0.00	-0.00	-0.00	0.00	0.00	0.00	-0.00	-0.00
			Viento +X	-0.21	0.01	0.04	0.04	0.01	-0.00	-0.27	-0.04	0.01	0.03	-0.01	-0.00
			Viento -X	0.21	-0.01	-0.04	-0.04	-0.01	0.00	0.27	0.04	-0.01	-0.03	0.01	0.00
			Viento +Y	0.38	-0.00	-0.01	-0.01	-0.08	0.00	-0.06	0.00	0.05	-0.00	-0.03	-0.00
			Viento -Y	-0.38	0.00	0.01	0.01	0.08	-0.00	0.06	-0.00	-0.05	0.00	0.03	0.00
	s8°	15.0	Carga permanente	8.67	0.03	-1.92	0.19	-0.97	-0.05	3.50	0.11	3.26	-0.12	-0.92	0.06
			Sobrecarga de uso	3.42	0.02	-0.62	0.11	-0.25	-0.02	1.94	0.01	0.89	-0.02	-0.28	0.01
			Relleno	0.00	0.00	-0.00	0.00	-0.00	-0.00	0.00	-0.00	0.00	0.00	-0.00	-0.00
			Viento +X	-0.38	0.01	0.05	0.04	0.03	-0.00	-0.40	-0.05	-0.05	0.07	0.01	-0.01
			Viento -X	0.38	-0.01	-0.05	-0.04	-0.03	0.00	0.40	0.05	0.05	-0.07	-0.01	0.01
			Viento +Y	0.69	-0.00	0.03	-0.01	-0.00	0.00	0.49	0.01	-0.13	-0.01	0.02	-0.00
			Viento -Y	-0.69	0.00	-0.03	0.01	0.00	-0.00	-0.49	-0.01	0.13	0.01	-0.02	0.00
	s7°	15.0	Carga permanente	11.14	0.03	-1.88	0.27	-0.38	-0.05	4.96	0.00	4.02	0.04	-1.69	0.03
			Sobrecarga de uso	3.93	0.01	-0.60	0.09	-0.22	-0.02	1.87	-0.03	1.37	0.05	-0.59	0.01
			Relleno	0.00	0.00	-0.00	0.00	-0.00	-0.00	0.00	-0.00	0.00	0.00	-0.00	-0.00
			Viento +X	-0.28	0.01	0.04	0.04	0.00	-0.01	-0.50	-0.06	-0.04	0.07	-0.02	-0.01
			Viento -X	0.28	-0.01	-0.04	-0.04	-0.00	0.01	0.50	0.06	0.04	-0.07	0.02	0.01
			Viento +Y	0.92	-0.00	-0.00	-0.01	-0.03	0.00	0.90	0.01	-0.18	-0.02	0.04	-0.00
			Viento -Y	-0.92	0.00	0.00	0.01	0.03	-0.00	-0.90	-0.01	0.18	0.02	-0.04	0.00
	s6°	15.0	Carga permanente	12.34	0.05	-2.02	0.26	-0.83	-0.06	7.46	0.03	2.98	-0.06	1.81	0.05
			Sobrecarga de uso	4.09	0.02	-0.58	0.08	-0.22	-0.02	2.87	0.01	0.77	-0.02	0.53	0.01
			Relleno	0.00	0.00	-0.00	0.00	-0.00	-0.00	0.00	-0.00	0.00	0.00	-0.00	-0.00
			Viento +X	-0.00	0.01	0.04	0.04	-0.01	-0.01	-0.35	-0.04	-0.03	0.06	-0.06	-0.01
			Viento -X	0.00	-0.01	-0.04	-0.04	0.01	0.01	0.35	0.04	0.03	-0.06	0.06	0.01
			Viento +Y	1.49	-0.00	-0.00	-0.00	-0.03	0.00	1.08	0.01	-0.14	-0.02	-0.08	-0.00
			Viento -Y	-1.49	0.00	0.00	0.00	0.03	-0.00	-1.08	-0.01	0.14	0.02	0.08	0.00
	s5°	15.0	Carga permanente	14.85	0.06	-2.11	0.43	-0.71	-0.06	7.81	-0.01	4.48	0.04	-2.58	0.02
			Sobrecarga de uso	4.88	0.02	-0.63	0.15	-0.23	-0.02	2.86	-0.00	1.23	0.01	-0.73	0.01
			Relleno	0.00	-0.00	-0.00	-0.00	-0.00	0.00	0.00	-0.00	0.00	0.00	-0.00	-0.00
			Viento +X	0.37	0.01	0.02	0.05	-0.02	-0.01	-0.00	-0.04	-0.06	0.04	-0.02	-0.00
			Viento -X	-0.37	-0.01	-0.02	-0.05	0.02	0.01	0.00	0.04	0.06	-0.04	0.02	0.00
			Viento +Y	2.20	0.02	-0.05	0.09	-0.07	-0.01	1.81	0.01	-0.21	-0.02	0.05	-0.00
			Viento -Y	-2.20	-0.02	0.05	-0.09	0.07	0.01	-1.81	-0.01	0.21	0.02	-0.05	0.00
	s4°	15.0	Carga permanente	14.51	0.05	-1.95	0.38	-0.41	-0.06	11.08	0.03	2.58	-0.11	1.98	0.05
			Sobrecarga de uso	4.10	0.01	-0.54	0.09	-0.07	-0.02	3.79	0.02	0.66	-0.05	0.61	0.01
			Relleno	0.01	0.00	-0.00	0.00	-0.00	-0.00	0.00	-0.00	0.00	0.00	-0.00	-0.00
			Viento +X	1.19	0.01	-0.03	0.07	-0.07	-0.01	0.31	-0.05	-0.04	0.06	-0.09	-0.01
			Viento -X	-1.19	-0.01	0.03	-0.07	0.07	0.01	-0.31	0.05	0.04	-0.06	0.09	0.01
			Viento +Y	0.44	-0.00	0.06	-0.02	0.14	0.00	2.16	0.03	-0.24	-0.07	0.10	0.00
			Viento -Y	-0.44	0.00	-0.06	0.02	-0.14	-0.00	-2.16	-0.03	0.24	0.07	-0.10	-0.00
	s3°	15.0	Carga permanente	15.79	0.06	-1.98	0.46	-0.54	-0.07	10.99	0.02	2.59	-0.08	1.85	0.04
			Sobrecarga de uso	4.26	0.01	-0.55	0.11	-0.14	-0.02	3.19	0.01	0.71	-0.03	0.54	0.01
			Relleno	0.01	0.00	-0.00	0.00	-0.00	-0.00	0.01	0.00	0.00	-0.00	-0.00	0.00
			Viento +X	1.98	0.02	-0.07	0.08	-0.07	-0.01	1.08	-0.05	-0.08	0.06	-0.08	-0.01
			Viento -X	-1.98	-0.02	0.07	-0.08	0.07	0.01	-1.08	0.05	0.08	-0.06	0.08	0.01
			Viento +Y	-0.06	-0.00	0.08	-0.01	0.05	0.00	0.64	0.02	-0.15	-0.03	0.02	0.00
			Viento -Y	0.06	0.00	-0.08	0.01	-0.05	-0.00	-0.64	-0.02	0.15	0.03	-0.02	-0.00
	s2°	15.0	Carga permanente	16.73	0.07	-1.89	0.49	-0.52	-0.07	12.18	0.00	2.39	-0.07	1.86	0.04
			Sobrecarga de uso	4.43	0.02	-0.52	0.12	-0.15	-0.02	3.34	0.01	0.67	-0.03	0.53	0.01
			Relleno	0.02	0.00	-0.00	0.00	-0.00	-0.00	0.01	0.00	-0.00	-0.00	-0.00	0.00
			Viento +X	2.92	0.02	-0.10	0.09	-0.09	-0.01	1.87	-0.05	-0.11	0.05	-0.07	-0.01
			Viento -X	-2.92	-0.02	0.10	-0.09	0.09	0.01	-1.87	0.05	0.11	-0.05	0.07	0.01
			Viento +Y	-0.26	0.00	0.10	0.01	0.04	-0.00	0.20	0.03	-0.13	-0.04	0.01	0.00
			Viento -Y	0.26	-0.00	-0.10	-0.01	-0.04	0.00	-0.20	-0.03	0.13	0.04	-0.01	-0.00
	s1°	15.0	Carga permanente	19.96	0.10	-2.22	0.62	-0.79	-0.08	13.32	-0.02	2.36	-0.04	1.73	0.03
			Sobrecarga de uso	5.20	0.02	-0.60	0.14	-0.22	-0.02	3.55	0.00	0.66	-0.02	0.49	0.01
			Relleno	0.02	0.00	-0.00	0.00	0.00	-0.00	0.02	0.00	-0.00	-0.00	0.00	0.00
			Viento +X	4.21	0.02	-0.19	0.09	-0.14	-0.01	2.82	-0.04	-0.13	0.04	-0.08	-0.01
			Viento -X	-4.21	-0.02	0.19	-0.09	0.14	0.01	-2.82	0.04	0.13	-0.04	0.08	0.01
			Viento +Y	-0.27	0.01	0.09	0.06	0.03	-0.01	-0.01	-0.02	-0.09	0.04	-0.00	0.00

IF-2026-34355629-GCABA-DGROC

			Viento -Y	0.27	-0.01	-0.09	-0.06	-0.03	0.01	0.01	-0.02	0.09	0.04	0.00	-0.00
	sPB	15.0	Carga permanente	15.02	0.16	-0.75	0.51	-2.01	-0.10	15.99	-0.06	1.59	-0.02	2.52	0.03
			Sobrecarga de uso	4.08	0.05	-0.30	0.16	-0.81	-0.03	4.23	-0.00	0.44	-0.02	0.69	0.01
			Relleno	-0.02	-0.00	0.00	-0.00	0.01	0.00	0.01	0.00	0.00	-0.00	0.00	0.00
			Viento +X	5.40	0.06	-0.06	0.21	-0.29	-0.04	4.11	-0.04	-0.21	0.03	-0.03	-0.01
			Viento -X	-5.40	-0.06	0.06	-0.21	0.29	0.04	-4.11	0.04	0.21	-0.03	0.03	0.01
			Viento +Y	-2.04	-0.01	0.15	-0.05	0.11	0.01	-0.21	0.02	-0.14	-0.05	0.16	0.00
			Viento -Y	2.04	0.01	-0.15	0.05	-0.11	-0.01	0.21	-0.02	0.14	0.05	-0.16	-0.00
	sSS	15.0	Carga permanente	18.23	0.06	-0.80	0.15	-0.48	-0.02	13.13	-0.11	-0.73	0.09	0.28	0.02
			Sobrecarga de uso	4.25	0.02	-0.22	0.04	-0.20	-0.01	2.52	-0.09	0.05	0.07	-0.21	0.00
			Relleno	-0.01	0.00	0.00	0.00	-0.00	-0.00	-0.02	0.00	0.00	-0.00	-0.00	0.00
			Viento +X	4.45	0.00	-0.20	0.00	0.00	-0.00	4.71	-0.06	-0.42	0.04	0.33	0.00
			Viento -X	-4.45	-0.00	0.20	-0.00	-0.00	0.00	-4.71	0.06	0.42	-0.04	-0.33	-0.00
			Viento +Y	0.76	0.02	-0.09	0.04	-0.24	-0.00	-1.61	0.04	0.44	-0.04	-0.43	0.01
			Viento -Y	-0.76	-0.02	0.09	-0.04	0.24	0.00	1.61	-0.04	-0.44	0.04	0.43	-0.01
T19	s9°	15.0	Carga permanente	14.40	0.01	1.72	0.24	5.52	1.02	7.07	-0.14	4.73	0.62	4.28	1.10
			Sobrecarga de uso	2.81	0.00	0.29	0.06	0.63	0.29	1.59	-0.03	1.70	0.15	0.36	0.29
			Relleno	-0.00	0.00	0.01	0.00	0.03	0.01	0.02	-0.00	-0.02	0.00	0.03	0.01
			Viento +X	0.59	0.01	0.72	0.07	1.93	0.17	0.18	-0.02	-0.63	0.06	1.75	0.09
			Viento -X	-0.59	-0.01	-0.72	-0.07	-1.93	-0.17	-0.18	0.02	0.63	-0.06	-1.75	-0.09
			Viento +Y	-1.42	-0.01	-0.18	-0.02	0.32	-0.05	-0.59	-0.00	-1.78	0.01	-0.20	-0.04
			Viento -Y	1.42	0.01	0.18	0.02	-0.32	0.05	0.59	0.00	1.78	-0.01	0.20	0.04
	s8°	15.0	Carga permanente	24.91	-0.01	1.48	0.11	5.03	0.72	22.78	-0.19	-2.16	0.45	5.65	0.71
			Sobrecarga de uso	5.06	-0.01	-0.45	0.02	0.87	0.21	5.15	-0.05	-0.73	0.12	0.86	0.17
			Relleno	-0.00	0.00	0.02	0.00	0.03	0.01	0.02	-0.00	-0.01	0.00	0.02	0.01
			Viento +X	0.44	0.00	1.09	0.06	2.05	0.21	0.79	-0.04	-0.31	0.09	1.79	0.11
			Viento -X	-0.44	-0.00	-1.09	-0.06	-2.05	-0.21	-0.79	0.04	0.31	-0.09	-1.79	-0.11
			Viento +Y	-2.92	0.00	-0.23	-0.00	1.13	-0.05	-2.20	0.01	-3.29	-0.02	0.73	-0.04
			Viento -Y	2.92	-0.00	0.23	0.00	-1.13	0.05	2.20	-0.01	3.29	0.02	-0.73	0.04
	s7°	15.0	Carga permanente	37.04	-0.02	-2.21	0.10	4.23	1.16	33.97	-0.00	-3.87	0.09	5.13	0.34
			Sobrecarga de uso	7.90	-0.01	-1.06	0.03	0.22	0.33	7.77	0.01	-0.31	0.01	0.73	0.08
			Relleno	-0.00	0.00	0.02	0.00	0.03	0.00	0.02	-0.00	-0.01	0.00	0.02	0.01
			Viento +X	-0.82	-0.01	1.25	0.02	2.56	0.20	0.45	-0.04	-0.38	0.09	2.18	0.14
			Viento -X	0.82	0.01	-1.25	-0.02	-2.56	-0.20	-0.45	0.04	0.38	-0.09	-2.18	-0.14
			Viento +Y	-3.96	0.02	-0.46	0.04	1.34	-0.01	-3.62	0.02	-3.53	-0.03	0.93	-0.06
			Viento -Y	3.96	-0.02	0.46	-0.04	-1.34	0.01	3.62	-0.02	3.53	0.03	-0.93	0.06
	s6°	15.0	Carga permanente	47.38	-0.08	-3.62	-0.05	2.05	1.10	43.93	-0.12	-0.32	0.41	3.50	0.93
			Sobrecarga de uso	9.65	-0.02	-1.80	-0.02	0.10	0.28	9.67	-0.03	-0.71	0.11	0.44	0.25
			Relleno	-0.00	0.00	0.02	0.00	0.03	0.00	0.02	-0.00	-0.00	0.00	0.02	0.00
			Viento +X	-3.11	-0.01	1.49	0.02	3.25	0.24	-1.08	-0.02	-0.42	0.04	2.71	0.07
			Viento -X	3.11	0.01	-1.49	-0.02	-3.25	-0.24	1.08	0.02	0.42	-0.04	-2.71	-0.07
			Viento +Y	-4.54	0.02	0.18	0.05	1.69	0.00	-4.64	-0.00	-3.45	0.01	1.20	-0.01
			Viento -Y	4.54	-0.02	-0.18	-0.05	-1.69	-0.00	4.64	0.00	3.45	-0.01	-1.20	0.01
	s5°	15.0	Carga permanente	58.21	0.00	-4.68	0.13	2.56	1.11	54.29	-0.11	-2.14	0.41	3.96	0.95
			Sobrecarga de uso	11.53	0.05	-2.37	0.19	0.33	0.41	11.26	-0.02	-1.29	0.09	0.49	0.23
			Relleno	-0.01	-0.00	0.02	-0.00	0.03	0.00	0.02	-0.00	-0.01	0.00	0.02	0.00
			Viento +X	-6.33	-0.02	1.69	-0.01	3.83	0.20	-3.57	-0.01	-0.67	0.04	3.19	0.08
			Viento -X	6.33	0.02	-1.69	0.01	-3.83	-0.20	3.57	0.01	0.67	-0.04	-3.19	-0.08
			Viento +Y	-4.20	0.19	1.44	0.57	2.65	0.45	-5.14	-0.01	-2.85	0.02	1.71	0.00
			Viento -Y	4.20	-0.19	-1.44	-0.57	-2.65	-0.45	5.14	0.01	2.85	-0.02	-1.71	-0.00
	s4°	15.0	Carga permanente	73.42	-0.07	0.08	0.02	6.10	1.36	64.90	-0.10	-2.83	0.48	7.74	1.10
			Sobrecarga de uso	16.78	-0.01	0.23	0.07	2.60	0.46	13.53	-0.03	-2.23	0.13	2.83	0.32
			Relleno	-0.04	-0.00	0.00	-0.00	0.01	0.00	0.01	-0.00	-0.00	0.00	0.01	0.00
			Viento +X	-11.06	0.00	0.71	0.04	3.73	0.23	-7.15	-0.01	-0.59	0.04	2.85	0.07
			Viento -X	11.06	-0.00	-0.71	-0.04	-3.73	-0.23	7.15	0.01	0.59	-0.04	-2.85	-0.07
			Viento +Y	4.32	0.08	8.54	0.36	7.18	0.64	-3.81	0.01	-1.78	-0.00	6.34	0.05
			Viento -Y	-4.32	-0.08	-8.54	-0.36	-7.18	-0.64	3.81	-0.01	1.78	0.00	-6.34	-0.05
	s3°	15.0	Carga permanente	86.83	-0.12	3.46	-0.14	4.64	1.21	79.81	-0.18	1.46	0.56	7.19	1.15
			Sobrecarga de uso	20.53	-0.02	2.00	0.02	1.57	0.42	18.47	-0.07	0.56	0.18	2.18	0.35
			Relleno	-0.07	-0.00	-0.02	-0.00	0.01	-0.00	-0.02	-0.00	-0.02	0.00	0.01	0.00
			Viento +X	-16.40	0.00	0.29	0.04	4.55	0.21	-12.08	-0.00	-1.91	0.03	3.40	0.06
			Viento -X	16.40	-0.00	-0.29	-0.04	-4.55	-0.21	12.08	0.00	1.91	-0.03	-3.40	-0.06
			Viento +Y	10.61	0.04	14.79	0.25	5.98	0.55	4.71	-0.12	5.27	0.25	5.79	0.34
			Viento -Y	-10.61	-0.04	-14.79	-0.25	-5.98	-0.55	-4.71	0.12	-5.27	-0.25	-5.79	-0.34
	s2°	15.0	Carga permanente	101.09	-0.15	5.30	-0.24	5.15	1.26	93.46	-0.12	3.38	0.43	8.01	0.97
			Sobrecarga de uso	24.23	-0.03	2.47	-0.02	1.38	0.41	22.41	-0.04	1.56	0.14	2.09	0.29
			Relleno	-0.13	-0.00	-0.05	-0.00	-0.01	-0.00	-0.06	-0.00	-0.03	0.00	-0.01	0.00
			Viento +X	-22.36	0.01	-0.16	0.03	4.78	0.15	-17.58	0.00	-2.55	0.02	3.43	0.05
			Viento -X	22.36	-0.01	0.16	-0.03	-4.78	-0.15	17.58	-0.00	2.55	-0.02	-3.43	-0.05
			Viento +Y	15.89	0.04	20.46	0.27	6.20	0.70	11.10	-0.05	10.93	0.12	6.21	0.17
			Viento -Y	-15.89	-0.04	-20.46	-0.27	-6.20	-0.70	-11.10	0.05	-10.93	-0.12	-6.21	-0.17
	s1°	15.0	Carga permanente	116.77	-0.16	3.04	-0.11	4.81	1.59	107.24	-0.10	4.41	0.38	9.18	0.95
			Sobrecarga de uso	27.81	-0.03	2.18	0.02	1.41	0.52	25.73	-0.03	2.11	0.10	2.47	0.25
			Relleno	-0.26	-0.00	-0.12	-0.01	-0.09	0.00	-0.13	-0.00	-0.06	0.00	-0.06	0.00
			Viento +X	-29.06	-0.01	-0.47	-0.03	4.47	0.04	-23.72	0.01	-2.93	0.01	2.99	0.03

IF-2026-34355629-GCABA-DGROC

			Viento -X	29.06	0.01	0.47	0.03	-4.47	-0.04	23.72	-0.01	2.93	-0.01	-2.99	-0.03
			Viento +Y	20.48	0.05	27.37	0.33	7.74	0.85	16.26	-0.05	16.32	0.12	7.80	0.20
			Viento -Y	-20.48	-0.05	-27.37	-0.33	-7.74	-0.85	-16.26	0.05	-16.32	-0.12	-7.80	-0.20
	sPB	15.0	Carga permanente	135.27	-0.38	-12.13	-1.52	-0.64	-0.15	122.60	-0.19	-1.05	0.48	8.01	0.83
			Sobrecarga de uso	31.21	-0.09	-0.29	-0.40	0.11	-0.10	29.31	-0.06	0.57	0.14	2.47	0.24
			Relleno	-0.42	0.02	-1.67	0.02	-0.98	-0.01	-0.26	-0.00	-0.14	0.00	-0.45	-0.00
			Viento +X	-38.18	0.17	1.62	0.57	3.47	0.08	-30.70	0.02	-2.92	-0.02	1.90	-0.02
			Viento -X	38.18	-0.17	-1.62	-0.57	-3.47	-0.08	30.70	-0.02	2.92	0.02	-1.90	0.02
			Viento +Y	24.30	-0.16	41.81	-0.51	6.98	0.33	20.76	-0.05	22.92	0.11	10.26	0.20
			Viento -Y	-24.30	0.16	-41.81	0.51	-6.98	-0.33	-20.76	0.05	-22.92	-0.11	-10.26	-0.20
	sSS	15.0	Carga permanente	154.14	-0.24	-6.22	-0.82	-5.33	-0.40	148.30	0.47	-1.70	-0.54	-3.96	-1.15
			Sobrecarga de uso	38.01	-0.05	-0.80	-0.18	-2.04	-0.08	38.00	0.11	1.70	-0.16	-1.64	-0.49
			Relleno	2.85	0.01	-0.35	0.01	-1.58	-0.01	3.24	-0.12	4.27	0.11	-1.41	-0.05
			Viento +X	-31.72	-0.02	-1.56	-0.04	0.91	-0.08	-36.76	-0.03	0.23	0.03	0.93	0.13
			Viento -X	31.72	0.02	1.56	0.04	-0.91	0.08	36.76	0.03	-0.23	-0.03	-0.93	-0.13
			Viento +Y	21.87	0.03	23.08	0.14	-11.60	0.50	23.81	-0.10	43.64	0.14	-11.77	-0.02
			Viento -Y	-21.87	-0.03	-23.08	-0.14	11.60	-0.50	-23.81	0.10	-43.64	-0.14	11.77	0.02
T17	SMb	15.0	Carga permanente	7.94	4.71	0.64	3.38	0.79	-0.45	1.89	1.12	-0.14	1.69	0.34	-0.37
			Sobrecarga de uso	2.19	2.26	0.19	0.99	0.17	-0.15	0.94	1.26	0.05	0.32	-0.03	-0.21
			Relleno	-0.00	0.00	0.00	0.00	0.00	0.00	-0.00	-0.00	-0.00	0.00	0.00	0.00
			Viento +X	-0.11	-0.04	0.01	-0.14	0.04	-0.01	-0.05	0.06	-0.02	-0.03	0.02	-0.00
			Viento -X	0.11	0.04	-0.01	0.14	-0.04	0.01	0.05	-0.06	0.02	0.03	-0.02	0.00
			Viento +Y	0.18	0.35	0.02	0.19	-0.05	-0.04	-0.03	0.11	0.06	0.09	-0.04	-0.03
			Viento -Y	-0.18	-0.35	-0.02	-0.19	0.05	0.04	0.03	-0.11	-0.06	-0.09	0.04	0.03
	s9°	15.0	Carga permanente	19.16	4.23	0.10	-6.29	0.05	1.23	12.51	1.23	-1.36	-4.46	3.07	-4.05
			Sobrecarga de uso	5.40	1.39	0.03	-1.70	0.03	0.28	3.76	0.81	-0.42	-1.12	0.94	-1.27
			Relleno	-0.00	-0.00	-0.00	0.00	-0.00	0.00	-0.00	-0.00	-0.00	-0.00	0.00	-0.00
			Viento +X	-1.21	-0.70	-0.02	-1.08	-0.08	0.09	-0.21	0.13	-0.02	-0.96	0.04	-0.07
			Viento -X	1.21	0.70	0.02	1.08	0.08	-0.09	0.21	-0.13	0.02	0.96	-0.04	0.07
			Viento +Y	1.03	0.54	0.01	0.32	0.05	-0.02	0.33	0.06	-0.05	0.36	0.12	-0.15
			Viento -Y	-1.03	-0.54	-0.01	-0.32	-0.05	0.02	-0.33	-0.06	0.05	-0.36	-0.12	0.15
	s8°	15.0	Carga permanente	27.95	4.95	-0.08	-4.75	-0.60	0.65	15.35	-0.74	0.23	-4.52	-0.86	-0.32
			Sobrecarga de uso	7.69	1.53	-0.03	-1.39	-0.19	0.12	4.92	0.48	0.07	-1.27	-0.24	-0.12
			Relleno	-0.00	-0.00	-0.00	-0.00	-0.00	0.00	-0.00	-0.00	0.00	-0.00	-0.00	0.00
			Viento +X	-2.15	-0.93	-0.02	-0.72	-0.10	0.09	-1.37	-0.51	0.02	-0.71	-0.05	0.06
			Viento -X	2.15	0.93	0.02	0.72	0.10	-0.09	1.37	0.51	-0.02	0.71	0.05	-0.06
			Viento +Y	1.44	1.09	0.01	0.17	0.03	-0.04	0.76	0.18	-0.00	0.19	-0.01	-0.06
			Viento -Y	-1.44	-1.09	-0.01	-0.17	-0.03	0.04	-0.76	-0.18	0.00	-0.19	0.01	0.06
	s7°	15.0	Carga permanente	32.87	3.62	-0.01	-4.36	-0.34	0.83	23.73	1.29	0.30	-5.40	-0.77	-0.36
			Sobrecarga de uso	8.89	1.30	-0.00	-1.26	-0.09	0.15	6.91	1.02	0.10	-1.51	-0.24	-0.14
			Relleno	-0.00	0.00	-0.00	0.00	-0.00	0.00	-0.00	-0.00	0.00	-0.00	-0.00	0.00
			Viento +X	-3.03	-0.78	-0.02	-0.39	-0.10	0.10	-2.34	-0.79	0.02	-0.44	-0.05	0.06
			Viento -X	3.03	0.78	0.02	0.39	0.10	-0.10	2.34	0.79	-0.02	0.44	0.05	-0.06
			Viento +Y	1.30	1.30	0.01	-0.16	0.03	-0.01	1.04	0.79	0.01	-0.14	-0.03	-0.06
			Viento -Y	-1.30	-1.30	-0.01	0.16	-0.03	0.01	-1.04	-0.79	-0.01	0.14	0.03	0.06
	s6°	15.0	Carga permanente	41.52	4.68	-0.07	-3.78	-0.60	0.64	32.76	1.10	0.16	-3.78	-0.59	-0.21
			Sobrecarga de uso	11.27	1.84	-0.02	-0.93	-0.15	0.11	9.32	0.89	0.05	-0.93	-0.17	-0.11
			Relleno	-0.00	0.00	-0.00	0.00	-0.00	0.00	-0.00	-0.00	0.00	0.00	-0.00	0.00
			Viento +X	-3.98	-0.49	-0.03	-0.34	-0.10	0.10	-3.19	-0.69	0.02	-0.32	-0.04	0.07
			Viento -X	3.98	0.49	0.03	0.34	0.10	-0.10	3.19	0.69	-0.02	0.32	0.04	-0.07
			Viento +Y	1.09	1.79	0.01	-0.30	-0.00	0.00	1.11	1.22	0.01	-0.27	-0.03	-0.04
			Viento -Y	-1.09	-1.79	-0.01	0.30	0.00	-0.00	-1.11	-1.22	-0.01	0.27	0.03	0.04
	s5°	15.0	Carga permanente	48.13	4.57	-0.05	-3.97	-0.54	1.23	39.32	-0.12	0.26	-3.57	-0.82	-0.44
			Sobrecarga de uso	12.71	2.06	-0.03	-1.13	-0.20	0.34	10.94	0.78	0.08	-0.81	-0.23	-0.17
			Relleno	-0.00	0.00	-0.00	0.00	-0.00	0.00	-0.00	-0.00	0.00	0.00	-0.00	0.00
			Viento +X	-4.94	-0.01	-0.01	-0.18	-0.05	0.05	-4.16	-0.41	0.02	-0.28	-0.04	0.08
			Viento -X	4.94	0.01	0.01	0.18	0.05	-0.05	4.16	0.41	-0.02	0.28	0.04	-0.08
			Viento +Y	-0.35	2.49	-0.06	-0.90	-0.23	0.30	0.66	1.61	0.02	-0.25	-0.07	-0.06
			Viento -Y	0.35	-2.49	0.06	0.90	0.23	-0.30	-0.66	-1.61	-0.02	0.25	0.07	0.06
	s4°	15.0	Carga permanente	51.53	2.28	-0.10	-6.94	-0.73	1.40	47.84	2.11	0.20	-6.69	-0.72	-0.13
			Sobrecarga de uso	12.39	0.56	-0.03	-3.29	-0.22	0.33	12.98	2.00	0.07	-3.15	-0.24	-0.05
			Relleno	0.01	0.01	-0.00	0.02	-0.00	0.00	-0.00	-0.01	0.00	0.02	-0.00	0.00
			Viento +X	-5.53	0.94	-0.02	0.35	-0.06	0.07	-5.03	-0.14	0.01	0.34	-0.02	0.06
			Viento -X	5.53	-0.94	0.02	-0.35	0.06	-0.07	5.03	0.14	-0.01	-0.34	0.02	-0.06
			Viento +Y	-5.96	-1.51	-0.05	-6.62	-0.26	0.30	-0.92	3.75	0.05	-6.19	-0.17	0.10
			Viento -Y	5.96	1.51	0.05	6.62	0.26	-0.30	0.92	-3.75	-0.05	6.19	0.17	-0.10
	s3°	15.0	Carga permanente	56.34	1.76	-0.06	-5.54	-0.66	1.36	51.64	0.22	0.25	-5.42	-0.75	-0.05
			Sobrecarga de uso	12.65	0.29	-0.02	-2.17	-0.19	0.30	12.58	0.53	0.09	-2.09	-0.25	-0.04
			Relleno	0.03	0.02	0.00	0.02	0.00	-0.00	0.01	0.00	0.00	0.02	-0.00	0.00
			Viento +X	-6.22	1.93	-0.01	0.28	-0.02	0.03	-5.63	0.84	0.01	0.27	-0.03	0.06
			Viento -X	6.22	-1.93	0.01	-0.28	0.02	-0.03	5.63	-0.84	-0.01	-0.27	0.03	-0.06
			Viento +Y	-10.83	-2.87	-0.06	-4.29	-0.29	0.26	-6.63	-0.29	0.09	-4.20	-0.20	0.14
			Viento -Y	10.83	2.87	0.06	4.29	0.29	-0.26	6.63	0.29	-0.09	4.20	0.20	-0.14
	s2°	15.0	Carga permanente	58.93	-0.77	-0.22	-6.48	-0.88	1.45	56.29	0.57	0.25	-6.32	-0.77	-0.10
			Sobrecarga de uso	12.85	-0.41	-0.06	-2.18	-0.26	0.32	12.97	0.43	0.08	-2.11	-0.24	-0.06

IF-2026-34355629-GCABA-DGROC

			Relleno	0.07	0.04	0.00	0.04	0.00	-0.00	0.04	0.01	-0.00	0.03	0.00	-0.00
			Viento +X	-6.81	3.18	0.01	0.50	0.04	-0.03	-6.33	1.82	0.01	0.46	-0.02	0.06
			Viento -X	6.81	-3.18	-0.01	-0.50	-0.04	0.03	6.33	-1.82	-0.01	-0.46	0.02	-0.06
			Viento +Y	-15.67	-4.00	-0.08	-4.08	-0.38	0.32	-11.80	-1.50	0.08	-3.86	-0.19	0.14
			Viento -Y	15.67	4.00	0.08	4.08	0.38	-0.32	11.80	1.50	-0.08	3.86	0.19	-0.14
	s1°	15.0	Carga permanente	59.48	-0.22	1.27	-7.29	0.95	1.64	59.22	-1.09	0.12	-6.65	-0.60	0.20
			Sobrecarga de uso	12.18	-0.47	0.31	-2.33	0.20	0.38	13.08	-0.09	0.05	-2.10	-0.20	0.01
			Relleno	0.18	0.06	0.01	0.07	0.02	-0.02	0.08	0.01	-0.00	0.07	0.00	-0.00
			Viento +X	-6.93	5.00	0.03	1.15	0.12	-0.11	-6.88	2.91	0.00	1.05	0.00	0.03
			Viento -X	6.93	-5.00	-0.03	-1.15	-0.12	0.11	6.88	-2.91	-0.00	-1.05	-0.00	-0.03
			Viento +Y	-21.15	-4.91	-0.12	-4.24	-0.51	0.41	-16.72	-2.57	0.09	-3.99	-0.21	0.20
			Viento -Y	21.15	4.91	0.12	4.24	0.51	-0.41	16.72	2.57	-0.09	3.99	0.21	-0.20
	sPB	15.0	Carga permanente	95.70	6.34	0.07	-5.16	-0.36	0.57	98.74	3.70	-1.42	-7.00	1.05	0.05
			Sobrecarga de uso	21.99	1.28	0.01	-1.56	-0.17	0.10	22.69	0.96	-0.36	-2.13	0.25	-0.00
			Relleno	0.32	-0.02	-0.01	0.03	-0.02	0.03	0.21	0.02	-0.00	0.04	0.01	-0.01
			Viento +X	-5.67	7.64	0.02	1.94	0.07	-0.10	-6.90	4.38	-0.01	2.33	0.02	0.00
			Viento -X	5.67	-7.64	-0.02	-1.94	-0.07	0.10	6.90	-4.38	0.01	-2.33	-0.02	-0.00
			Viento +Y	-26.18	-6.87	0.11	-3.86	0.25	-0.23	-22.47	-3.33	0.11	-4.34	-0.19	0.20
			Viento -Y	26.18	6.87	-0.11	3.86	-0.25	0.23	22.47	3.33	-0.11	4.34	0.19	-0.20
	sSS	15.0	Carga permanente	104.48	1.88	-0.03	-0.60	-0.11	0.40	95.66	7.94	0.05	-1.34	-0.22	0.36
			Sobrecarga de uso	24.66	0.71	0.00	-0.01	-0.02	0.12	21.67	1.74	0.03	-0.13	-0.14	0.15
			Relleno	0.78	-0.20	-0.01	0.17	-0.02	0.02	0.44	-0.13	0.00	0.11	0.01	-0.01
			Viento +X	-8.89	2.68	0.01	-4.58	0.06	-0.05	-5.71	8.15	-0.00	-3.70	-0.01	0.08
			Viento -X	8.89	-2.68	-0.01	4.58	-0.06	0.05	5.71	-8.15	0.00	3.70	0.01	-0.08
			Viento +Y	-22.44	-3.86	-0.05	4.69	-0.14	0.06	-26.38	-8.00	0.12	4.45	-0.21	-0.08
			Viento -Y	22.44	3.86	0.05	-4.69	0.14	-0.06	26.38	8.00	-0.12	-4.45	0.21	0.08
T17a	SMb	15.0	Carga permanente	0.69	0.03	0.07	0.13	0.09	-0.01	0.33	0.01	0.11	-0.03	-0.21	0.00
			Sobrecarga de uso	0.24	0.01	0.01	0.03	-0.05	-0.00	0.08	0.01	0.21	-0.01	-0.41	0.00
			Relleno	-0.00	0.00	0.00	0.00	0.00	-0.00	-0.00	-0.00	-0.00	0.00	0.00	0.00
			Viento +X	0.01	0.00	0.00	0.02	0.00	-0.00	0.00	-0.00	-0.00	-0.00	0.00	0.00
			Viento -X	-0.01	-0.00	-0.00	-0.02	-0.00	0.00	-0.00	0.00	0.00	0.00	-0.00	-0.00
			Viento +Y	-0.05	-0.00	0.01	-0.01	0.00	-0.00	-0.02	0.00	0.02	-0.01	-0.03	-0.00
			Viento -Y	0.05	0.00	-0.01	0.01	-0.00	0.00	0.02	-0.00	-0.02	0.01	0.03	0.00
	s9°	15.0	Carga permanente	-3.07	0.12	0.51	0.69	0.29	-0.05	3.54	0.10	-0.55	-0.20	0.61	0.04
			Sobrecarga de uso	-0.76	0.03	0.14	0.20	0.11	-0.01	1.21	0.04	-0.18	-0.08	0.18	0.01
			Relleno	0.00	-0.00	-0.00	-0.00	-0.00	0.00	-0.00	-0.00	0.00	0.00	-0.00	-0.00
			Viento +X	-0.30	-0.00	0.01	-0.01	0.02	-0.00	-0.02	-0.00	0.00	0.00	0.01	0.00
			Viento -X	0.30	0.00	-0.01	0.01	-0.02	0.00	0.02	0.00	-0.00	-0.00	-0.01	-0.00
			Viento +Y	-0.02	0.00	0.01	0.02	-0.00	-0.00	0.10	0.01	-0.02	-0.03	0.02	0.00
			Viento -Y	0.02	-0.00	-0.01	-0.02	0.00	0.00	-0.10	-0.01	0.02	0.03	-0.02	-0.00
	s8°	15.0	Carga permanente	-2.56	0.26	0.92	1.02	1.44	-0.06	6.49	-0.22	-2.27	0.66	4.19	-0.09
			Sobrecarga de uso	-0.57	0.08	0.23	0.31	0.40	-0.02	1.87	-0.06	-0.57	0.17	1.04	-0.02
			Relleno	0.00	-0.00	-0.00	-0.00	-0.00	0.00	-0.00	0.00	0.00	-0.00	-0.00	0.00
			Viento +X	-0.47	-0.00	0.02	-0.00	0.02	-0.00	-0.29	-0.00	-0.01	0.00	0.07	-0.00
			Viento -X	0.47	0.00	-0.02	0.00	-0.02	0.00	0.29	0.00	0.01	-0.00	-0.07	0.00
			Viento +Y	0.05	0.01	0.04	0.03	0.06	-0.00	0.45	-0.01	-0.10	0.02	0.16	-0.00
			Viento -Y	-0.05	-0.01	-0.04	-0.03	-0.06	0.00	-0.45	0.01	0.10	-0.02	-0.16	0.00
	s7°	15.0	Carga permanente	0.65	0.18	0.53	0.77	0.82	-0.04	7.04	-0.72	-1.26	1.37	1.57	-0.18
			Sobrecarga de uso	0.29	0.06	0.13	0.24	0.24	-0.01	2.07	-0.20	-0.30	0.41	0.32	-0.05
			Relleno	0.00	-0.00	-0.00	-0.00	-0.00	-0.00	-0.00	0.00	0.00	-0.00	-0.00	0.00
			Viento +X	-0.52	-0.00	0.02	-0.01	0.01	0.00	-0.47	-0.01	-0.00	0.02	0.08	-0.00
			Viento -X	0.52	0.00	-0.02	0.01	-0.01	-0.00	0.47	0.01	0.00	-0.02	-0.08	0.00
			Viento +Y	0.25	0.01	0.02	0.02	0.04	-0.00	0.62	-0.02	-0.08	0.03	0.07	-0.01
			Viento -Y	-0.25	-0.01	-0.02	-0.02	-0.04	0.00	-0.62	0.02	0.08	-0.03	-0.07	0.01
	s6°	15.0	Carga permanente	0.35	0.17	0.62	0.71	1.03	-0.05	7.26	-0.27	-1.32	0.66	1.31	-0.02
			Sobrecarga de uso	0.20	0.05	0.16	0.21	0.29	-0.01	2.12	-0.09	-0.33	0.22	0.26	-0.00
			Relleno	0.00	0.00	-0.00	0.00	-0.00	-0.00	-0.00	0.00	0.00	-0.00	-0.00	-0.00
			Viento +X	-0.53	0.00	0.02	0.01	0.01	-0.00	-0.53	-0.01	-0.01	0.02	0.09	-0.00
			Viento -X	0.53	-0.00	-0.02	-0.01	-0.01	0.00	0.53	0.01	0.01	-0.02	-0.09	0.00
			Viento +Y	0.18	-0.00	0.03	-0.01	0.06	-0.00	0.65	0.00	-0.07	-0.01	0.03	-0.00
			Viento -Y	-0.18	0.00	-0.03	0.01	-0.06	0.00	-0.65	-0.00	0.07	0.01	-0.03	0.00
	s5°	15.0	Carga permanente	2.55	0.20	0.47	0.83	0.80	-0.05	8.94	-0.19	-1.36	0.50	1.48	-0.03
			Sobrecarga de uso	0.98	0.07	0.11	0.29	0.23	-0.02	2.67	-0.05	-0.36	0.15	0.33	-0.00
			Relleno	-0.00	-0.00	-0.00	-0.00	-0.00	0.00	-0.00	-0.00	0.00	0.00	-0.00	-0.00
			Viento +X	-0.57	-0.00	0.02	-0.02	0.00	0.00	-0.59	-0.03	0.00	0.05	0.09	-0.01
			Viento -X	0.57	0.00	-0.02	0.02	-0.00	-0.00	0.59	0.03	-0.00	-0.05	-0.09	0.01
			Viento +Y	0.69	0.03	0.01	0.12	0.04	-0.01	0.84	0.04	-0.09	-0.07	0.04	0.00
			Viento -Y	-0.69	-0.03	-0.01	-0.12	-0.04	0.01	-0.84	-0.04	0.09	0.07	-0.04	-0.00
	s4°	15.0	Carga permanente	2.78	0.19	0.39	0.80	0.70	-0.05	8.96	-0.23	-1.15	0.59	0.76	-0.01
			Sobrecarga de uso	0.56	0.06	0.12	0.24	0.24	-0.01	2.70	-0.07	-0.29	0.20	0.12	0.00
			Relleno	0.00	-0.00	-0.00	-0.00	-0.00	0.00	-0.00	-0.00	0.00	-0.00	-0.00	-0.00
			Viento +X	-0.35	-0.00	0.01	-0.01	-0.01	0.00	-0.58	-0.02	-0.00	0.03	0.09	-0.00
			Viento -X	0.35	0.00	-0.01	0.01	0.01	-0.00	0.58	0.02	0.00	-0.03	-0.09	0.00
			Viento +Y	-1.27	-0.00	0.11	-0.00	0.18	-0.00	0.91	0.02	-0.09	-0.02	0.08	0.01
			Viento -Y	1.27	0.00	-0.11	0.00	-0.18	0.00	-0.91	-0.02	0.09	0.02	-0.08	-0.01

IF-2026-34355629-GCABA-DGROC

	s3°	15.0	Carga permanente	2.93	0.20	0.42	0.85	0.67	-0.05	8.75	-0.23	-1.12	0.58	0.74	-0.01
			Sobrecarga de uso	0.47	0.06	0.12	0.25	0.21	-0.01	2.24	-0.07	-0.28	0.19	0.16	0.00
			Relleno	0.01	-0.00	-0.00	-0.00	-0.00	0.00	0.00	0.00	0.00	-0.00	-0.00	-0.00
			Viento +X	-0.19	-0.00	0.00	-0.01	-0.02	0.00	-0.39	-0.02	-0.01	0.03	0.06	-0.00
			Viento -X	0.19	0.00	-0.00	0.01	0.02	-0.00	0.39	0.02	0.01	-0.03	-0.06	0.00
			Viento +Y	-2.19	-0.01	0.14	-0.03	0.14	-0.00	-0.86	0.02	-0.07	-0.03	0.28	0.00
			Viento -Y	2.19	0.01	-0.14	0.03	-0.14	0.00	0.86	-0.02	0.07	0.03	-0.28	-0.00
	s2°	15.0	Carga permanente	4.08	0.20	0.25	0.87	0.60	-0.05	8.87	-0.24	-1.12	0.61	0.68	-0.02
			Sobrecarga de uso	0.65	0.06	0.09	0.25	0.20	-0.01	2.14	-0.08	-0.27	0.20	0.16	-0.00
			Relleno	0.02	-0.00	-0.00	-0.00	-0.00	0.00	0.01	0.00	0.00	-0.00	-0.00	-0.00
			Viento +X	0.02	-0.00	-0.01	-0.02	-0.02	0.00	-0.23	-0.02	-0.01	0.03	0.04	-0.00
			Viento -X	-0.02	0.00	0.01	0.02	0.02	-0.00	0.23	0.02	0.01	-0.03	-0.04	0.00
			Viento +Y	-3.01	-0.01	0.17	-0.05	0.15	0.00	-1.73	0.01	-0.07	-0.02	0.41	0.00
			Viento -Y	3.01	0.01	-0.17	0.05	-0.15	-0.00	1.73	-0.01	0.07	0.02	-0.41	-0.00
	s1°	15.0	Carga permanente	4.24	0.25	0.42	1.06	0.07	-0.03	9.05	-0.22	-1.21	0.57	0.91	-0.03
			Sobrecarga de uso	0.79	0.07	0.11	0.30	0.05	-0.01	2.09	-0.07	-0.29	0.18	0.21	-0.01
			Relleno	0.03	0.00	-0.00	0.00	-0.00	-0.00	0.02	0.00	0.00	-0.00	-0.00	-0.00
			Viento +X	0.40	-0.01	-0.03	-0.03	-0.04	0.00	0.00	-0.01	-0.00	0.02	-0.00	-0.00
			Viento -X	-0.40	0.01	0.03	0.03	0.04	-0.00	-0.00	0.01	0.00	-0.02	0.00	0.00
			Viento +Y	-3.79	-0.02	0.19	-0.08	0.16	0.00	-2.57	0.01	-0.05	-0.01	0.51	0.00
			Viento -Y	3.79	0.02	-0.19	0.08	-0.16	-0.00	2.57	-0.01	0.05	0.01	-0.51	-0.00
	sPB	15.0	Carga permanente	7.70	0.04	0.39	0.24	0.91	-0.03	12.69	-0.39	-1.32	0.93	-0.03	0.06
			Sobrecarga de uso	0.98	-0.00	0.20	0.01	0.35	-0.01	3.01	-0.12	-0.34	0.29	0.03	0.02
			Relleno	0.03	-0.00	-0.00	-0.00	-0.00	0.00	0.02	0.00	0.00	-0.00	-0.01	0.00
			Viento +X	1.60	0.02	-0.04	0.09	-0.04	-0.01	0.44	-0.01	-0.00	0.02	-0.08	-0.00
			Viento -X	-1.60	-0.02	0.04	-0.09	0.04	0.01	-0.44	0.01	0.00	-0.02	0.08	0.00
			Viento +Y	-5.86	-0.05	0.19	-0.24	0.07	0.01	-3.45	0.01	-0.04	-0.02	0.64	0.00
			Viento -Y	5.86	0.05	-0.19	0.24	-0.07	-0.01	3.45	-0.01	0.04	0.02	-0.64	-0.00
	sSS	15.0	Carga permanente	11.59	0.04	-0.35	0.17	0.03	-0.01	12.25	-0.02	-1.02	-0.22	1.74	-0.01
			Sobrecarga de uso	2.46	0.01	-0.04	0.04	0.08	-0.00	3.39	0.01	-0.41	-0.12	0.67	-0.00
			Relleno	0.06	0.00	-0.00	0.00	-0.00	-0.00	0.02	0.00	0.00	-0.00	-0.00	0.00
			Viento +X	-0.35	-0.01	0.01	-0.04	0.07	0.00	1.17	-0.01	-0.10	0.01	0.20	-0.00
			Viento -X	0.35	0.01	-0.01	0.04	-0.07	-0.00	-1.17	0.01	0.10	-0.01	-0.20	0.00
			Viento +Y	-3.10	-0.00	0.09	-0.01	-0.08	0.00	-4.89	0.03	0.36	-0.04	-0.67	0.00
			Viento -Y	3.10	0.00	-0.09	0.01	0.08	-0.00	4.89	-0.03	-0.36	0.04	0.67	-0.00
T20	SMb	15.0	Carga permanente	4.27	-0.02	2.21	-0.13	-0.66	0.11	0.11	-0.20	-1.51	0.43	3.01	0.39
			Sobrecarga de uso	4.93	-0.03	0.55	-0.14	1.03	-0.05	4.63	0.15	-1.24	-0.09	1.92	0.38
			Relleno	0.00	-0.00	0.00	-0.00	-0.00	0.00	0.00	-0.00	0.00	0.00	-0.00	0.00
			Viento +X	0.02	0.00	0.08	0.01	-0.21	-0.01	0.02	-0.00	0.07	0.01	-0.19	0.01
			Viento -X	-0.02	-0.00	-0.08	-0.01	0.21	0.01	-0.02	0.00	-0.07	-0.01	0.19	-0.01
			Viento +Y	-0.02	-0.01	0.32	-0.06	0.91	0.02	-0.08	0.02	-0.19	-0.04	0.98	-0.03
			Viento -Y	0.02	0.01	-0.32	0.06	-0.91	-0.02	0.08	-0.02	0.19	0.04	-0.98	0.03
	s9°	15.0	Carga permanente	12.31	-0.01	-0.47	-0.03	-7.75	0.01	4.49	0.03	3.60	-0.05	-8.06	0.07
			Sobrecarga de uso	5.73	0.01	-0.11	0.02	-2.44	0.02	4.93	-0.03	0.91	0.05	-2.34	0.01
			Relleno	0.00	-0.00	-0.00	-0.00	-0.01	0.00	0.00	-0.00	0.00	0.00	-0.01	0.00
			Viento +X	0.35	-0.01	-0.18	-0.03	-0.70	-0.01	0.00	0.00	0.20	0.00	-0.68	-0.00
			Viento -X	-0.35	0.01	0.18	0.03	0.70	0.01	-0.00	-0.00	-0.20	-0.00	0.68	0.00
			Viento +Y	-0.04	-0.01	-0.14	-0.04	-0.71	0.02	-0.06	-0.00	0.37	0.00	-0.70	0.01
			Viento -Y	0.04	0.01	0.14	0.04	0.71	-0.02	0.06	0.00	-0.37	-0.00	0.70	-0.01
	s8°	15.0	Carga permanente	18.68	0.02	-0.01	0.11	-5.14	0.07	13.12	-0.02	1.26	0.06	-4.67	0.05
			Sobrecarga de uso	6.78	0.01	-0.04	0.08	-1.60	0.05	6.07	-0.02	0.29	0.04	-1.48	0.02
			Relleno	0.01	-0.00	0.00	-0.00	-0.01	0.00	0.00	0.00	0.00	-0.00	-0.01	0.00
			Viento +X	0.62	-0.01	-0.18	-0.06	-0.89	0.01	0.38	0.00	0.02	-0.01	-0.87	-0.00
			Viento -X	-0.62	0.01	0.18	0.06	0.89	-0.01	-0.38	-0.00	-0.02	0.01	0.87	0.00
			Viento +Y	-0.18	0.00	0.02	-0.01	0.14	0.04	-0.08	0.01	-0.04	-0.02	0.09	0.00
			Viento -Y	0.18	-0.00	-0.02	0.01	-0.14	-0.04	0.08	-0.01	0.04	0.02	-0.09	-0.00
	s7°	15.0	Carga permanente	24.16	0.06	0.08	0.28	-3.59	0.23	19.22	-0.05	0.14	0.12	-3.54	0.07
			Sobrecarga de uso	7.56	0.03	0.14	0.15	-0.99	0.14	7.04	-0.03	-0.10	0.06	-0.98	0.04
			Relleno	0.01	-0.00	-0.00	-0.00	-0.01	0.00	0.01	0.00	0.00	-0.00	-0.01	0.00
			Viento +X	0.82	-0.02	-0.27	-0.07	-1.33	0.02	0.61	0.00	-0.04	0.00	-1.31	0.00
			Viento -X	-0.82	0.02	0.27	0.07	1.33	-0.02	-0.61	-0.00	0.04	-0.00	1.31	-0.00
			Viento +Y	-0.15	0.00	0.18	0.01	1.08	0.05	-0.18	0.01	-0.05	-0.01	1.01	-0.01
			Viento -Y	0.15	-0.00	-0.18	-0.01	-1.08	-0.05	0.18	-0.01	0.05	0.01	-1.01	0.01
	s6°	15.0	Carga permanente	29.98	0.04	-0.14	0.19	-2.63	0.15	25.66	-0.14	-0.39	0.36	-2.52	0.31
			Sobrecarga de uso	8.62	0.03	0.05	0.12	-0.63	0.11	8.33	-0.07	-0.35	0.18	-0.63	0.16
			Relleno	0.01	-0.00	-0.00	-0.00	-0.01	0.00	0.01	0.00	0.00	-0.00	-0.01	0.00
			Viento +X	1.09	-0.03	-0.28	-0.12	-1.80	0.03	0.80	0.01	0.08	-0.01	-1.78	0.02
			Viento -X	-1.09	0.03	0.28	0.12	1.80	-0.03	-0.80	-0.01	-0.08	0.01	1.78	-0.02
			Viento +Y	-0.15	0.01	0.44	0.06	2.38	0.08	-0.15	0.01	-0.16	-0.02	2.30	-0.01
			Viento -Y	0.15	-0.01	-0.44	-0.06	-2.38	-0.08	0.15	-0.01	0.16	0.02	-2.30	0.01
	s5°	15.0	Carga permanente	35.66	0.13	-0.51	0.52	-0.96	0.20	31.26	-0.11	-0.67	0.27	-1.02	0.21
			Sobrecarga de uso	9.58	0.08	-0.09	0.31	0.12	0.13	9.26	-0.05	-0.44	0.14	0.04	0.11
			Relleno	0.02	-0.00	-0.00	-0.00	-0.01	0.00	0.01	0.00	0.00	-0.00	-0.01	0.00
			Viento +X	1.41	-0.04	-0.33	-0.16	-2.35	0.03	1.06	0.01	0.15	-0.03	-2.30	0.03
			Viento -X	-1.41	0.04	0.33	0.16	2.35	-0.03	-1.06	-0.01	-0.15	0.03	2.30	-0.03

IF-2026-34355629-GCABA-DGROC

			Viento +Y	-0.43	0.10	1.00	0.40	4.33	0.04	-0.12	0.00	-0.24	-0.01	4.13	-0.01
			Viento -Y	0.43	-0.10	-1.00	-0.40	-4.33	-0.04	0.12	-0.00	0.24	0.01	-4.13	0.01
	s4°	15.0	Carga permanente	42.46	0.08	0.64	0.31	3.73	0.18	36.99	-0.15	-1.52	0.33	3.83	0.20
			Sobrecarga de uso	11.41	0.04	0.46	0.18	2.66	0.13	10.28	-0.07	-0.90	0.16	2.65	0.10
			Relleno	0.02	-0.00	-0.00	-0.00	-0.02	0.00	0.02	0.00	0.00	-0.00	-0.02	0.00
			Viento +X	1.60	-0.03	-0.49	-0.15	-3.27	0.04	1.31	0.02	0.39	-0.04	-3.25	0.04
			Viento -X	-1.60	0.03	0.49	0.15	3.27	-0.04	-1.31	-0.02	-0.39	0.04	3.25	-0.04
			Viento +Y	1.51	0.05	1.91	0.21	8.84	0.07	-0.03	-0.02	-0.72	0.02	8.79	-0.06
			Viento -Y	-1.51	-0.05	-1.91	-0.21	-8.84	-0.07	0.03	0.02	0.72	-0.02	-8.79	0.06
	s3°	15.0	Carga permanente	48.54	0.07	0.87	0.31	2.57	0.16	43.84	-0.17	-0.64	0.37	2.86	0.22
			Sobrecarga de uso	12.75	0.04	0.60	0.18	1.94	0.13	12.13	-0.08	-0.48	0.18	2.03	0.11
			Relleno	0.03	-0.00	-0.00	-0.00	-0.03	0.00	0.02	0.00	0.00	-0.00	-0.03	0.00
			Viento +X	1.82	-0.03	-0.39	-0.17	-3.21	0.08	1.49	0.03	0.31	-0.05	-3.21	0.05
			Viento -X	-1.82	0.03	0.39	0.17	3.21	-0.08	-1.49	-0.03	-0.31	0.05	3.21	-0.05
			Viento +Y	2.81	0.04	2.35	0.21	8.91	0.05	2.00	-0.04	-0.24	0.07	9.01	-0.05
			Viento -Y	-2.81	-0.04	-2.35	-0.21	-8.91	-0.05	-2.00	0.04	0.24	-0.07	-9.01	0.05
	s2°	15.0	Carga permanente	54.62	0.05	0.96	0.24	2.22	0.16	50.06	-0.18	-0.72	0.42	2.59	0.32
			Sobrecarga de uso	14.04	0.03	0.59	0.16	1.44	0.13	13.57	-0.08	-0.42	0.20	1.55	0.16
			Relleno	0.04	-0.00	-0.00	-0.00	-0.03	0.00	0.03	0.00	0.00	-0.00	-0.03	0.00
			Viento +X	2.03	-0.03	-0.27	-0.18	-3.07	0.10	1.78	0.02	0.28	-0.03	-3.08	0.05
			Viento -X	-2.03	0.03	0.27	0.18	3.07	-0.10	-1.78	-0.02	-0.28	0.03	3.08	-0.05
			Viento +Y	3.94	0.05	2.95	0.24	8.95	0.05	3.06	-0.03	0.47	0.04	9.11	-0.04
			Viento -Y	-3.94	-0.05	-2.95	-0.24	-8.95	-0.05	-3.06	0.03	-0.47	-0.04	-9.11	0.04
	s1°	15.0	Carga permanente	59.79	0.04	1.12	0.18	2.16	0.13	56.08	-0.17	-0.58	0.42	2.45	0.33
			Sobrecarga de uso	15.09	0.03	0.64	0.15	1.30	0.13	14.83	-0.08	-0.36	0.19	1.38	0.16
			Relleno	0.07	-0.00	0.01	-0.00	-0.04	-0.00	0.04	0.00	0.00	-0.00	-0.03	0.00
			Viento +X	2.09	-0.04	-0.17	-0.21	-2.67	0.13	2.00	0.02	0.33	-0.04	-2.72	0.05
			Viento -X	-2.09	0.04	0.17	0.21	2.67	-0.13	-2.00	-0.02	-0.33	0.04	2.72	-0.05
			Viento +Y	5.31	0.05	3.65	0.29	9.25	-0.04	4.21	-0.03	1.00	0.04	9.47	-0.02
			Viento -Y	-5.31	-0.05	-3.65	-0.29	-9.25	0.04	-4.21	0.03	-1.00	-0.04	-9.47	0.02
	sPB	15.0	Carga permanente	58.87	0.06	1.17	0.19	0.55	0.17	60.90	-0.17	-0.34	0.41	4.16	0.35
			Sobrecarga de uso	14.48	0.03	0.70	0.11	0.58	0.11	15.81	-0.08	-0.28	0.19	1.74	0.17
			Relleno	0.14	-0.00	-0.03	-0.00	-0.05	-0.00	0.08	0.00	0.02	-0.00	-0.07	-0.00
			Viento +X	0.67	0.08	0.70	0.29	-1.26	-0.08	1.99	0.03	0.29	-0.04	-1.58	0.06
			Viento -X	-0.67	-0.08	-0.70	-0.29	1.26	0.08	-1.99	-0.03	-0.29	0.04	1.58	-0.06
			Viento +Y	5.86	-0.09	5.76	-0.35	4.66	-0.09	5.50	-0.04	1.82	0.05	9.53	-0.02
			Viento -Y	-5.86	0.09	-5.76	0.35	-4.66	0.09	-5.50	0.04	-1.82	-0.05	-9.53	0.02
	sSS	15.0	Carga permanente	71.36	-0.03	1.31	-0.07	-1.88	-0.08	62.24	-0.21	-0.77	0.58	-0.32	0.54
			Sobrecarga de uso	17.03	-0.00	0.43	-0.01	-0.56	-0.03	15.59	-0.08	-0.20	0.22	-0.07	0.21
			Relleno	0.14	0.00	0.01	0.00	-0.00	-0.00	0.13	0.00	-0.02	-0.00	-0.00	0.00
			Viento +X	3.47	-0.04	-0.34	-0.09	-0.18	0.04	0.93	-0.06	0.93	0.04	-0.40	-0.06
			Viento -X	-3.47	0.04	0.34	0.09	0.18	-0.04	-0.93	0.06	-0.93	-0.04	0.40	0.06
			Viento +Y	5.72	0.05	1.83	0.12	-5.32	-0.01	5.99	0.05	5.30	-0.05	-3.43	0.05
			Viento -Y	-5.72	-0.05	-1.83	-0.12	5.32	0.01	-5.99	-0.05	-5.30	0.05	3.43	-0.05
T21	SMb	15.0	Carga permanente	1.84	0.48	0.04	-0.17	0.16	0.01	0.53	0.13	0.01	-0.60	-0.00	-0.02
			Sobrecarga de uso	2.27	0.08	0.01	-0.68	0.04	0.00	2.36	0.87	0.03	-0.71	-0.07	-0.06
			Relleno	0.00	0.00	0.00	0.00	0.00	0.00	0.00	-0.00	-0.00	0.00	0.00	-0.00
			Viento +X	0.05	0.04	0.00	0.12	0.01	-0.00	0.02	-0.02	-0.00	0.11	0.00	-0.00
			Viento -X	-0.05	-0.04	-0.00	-0.12	-0.01	0.00	-0.02	0.02	0.00	-0.11	-0.00	0.00
			Viento +Y	-0.01	0.03	0.01	-0.28	0.03	-0.00	0.00	0.08	0.01	-0.28	-0.02	-0.00
			Viento -Y	0.01	-0.03	-0.01	0.28	-0.03	0.00	-0.00	-0.08	-0.01	0.28	0.02	0.00
	s9°	15.0	Carga permanente	5.51	0.15	-0.05	1.56	-0.21	0.09	2.36	0.22	0.04	1.54	-0.10	-0.02
			Sobrecarga de uso	2.64	0.14	-0.02	0.76	-0.07	0.03	2.35	-0.03	0.01	0.76	-0.03	-0.01
			Relleno	0.00	0.00	-0.00	0.00	-0.00	0.00	0.00	-0.00	0.00	0.00	-0.00	-0.00
			Viento +X	0.18	0.00	0.00	0.21	0.00	0.00	0.09	0.00	0.00	0.16	-0.01	-0.00
			Viento -X	-0.18	-0.00	-0.00	-0.21	-0.00	-0.00	-0.09	-0.00	-0.00	-0.16	0.01	0.00
			Viento +Y	-0.00	0.00	-0.01	0.24	-0.03	0.00	0.03	0.01	0.01	0.22	-0.02	-0.00
			Viento -Y	0.00	-0.00	0.01	-0.24	0.03	-0.00	-0.03	-0.01	-0.01	-0.22	0.02	0.00
	s8°	15.0	Carga permanente	8.80	0.24	0.01	1.17	-0.01	0.06	5.49	-0.46	0.05	1.36	-0.16	0.06
			Sobrecarga de uso	3.21	0.13	0.00	0.48	0.01	0.02	2.75	-0.21	0.01	0.57	-0.04	0.02
			Relleno	0.00	0.00	0.00	0.00	0.00	0.00	0.00	-0.00	-0.00	0.00	0.00	-0.00
			Viento +X	0.36	0.00	0.00	0.35	0.01	0.00	0.20	-0.11	0.00	0.32	-0.00	-0.00
			Viento -X	-0.36	-0.00	-0.00	-0.35	-0.01	-0.00	-0.20	0.11	-0.00	-0.32	0.00	0.00
			Viento +Y	-0.03	-0.00	-0.00	-0.05	-0.02	-0.00	-0.04	-0.00	0.00	0.00	-0.00	0.00
			Viento -Y	0.03	0.00	0.00	0.05	0.02	0.00	0.04	0.00	-0.00	-0.00	0.00	-0.00
	s7°	15.0	Carga permanente	12.60	0.20	-0.00	0.49	-0.03	0.10	9.17	-0.23	-0.03	0.75	0.09	-0.04
			Sobrecarga de uso	4.15	0.12	-0.00	0.17	-0.01	0.03	3.49	-0.12	-0.02	0.32	0.06	-0.02
			Relleno	0.00	0.00	0.00	0.00	0.00	0.00	0.00	-0.00	-0.00	0.00	0.00	-0.00
			Viento +X	0.50	0.05	0.00	0.57	0.01	0.00	0.31	-0.15	0.00	0.51	-0.00	-0.00
			Viento -X	-0.50	-0.05	-0.00	-0.57	-0.01	-0.00	-0.31	0.15	-0.00	-0.51	0.00	0.00
			Viento +Y	-0.15	-0.06	-0.01	-0.51	-0.03	-0.00	-0.04	0.12	-0.00	-0.43	0.00	-0.00
			Viento -Y	0.15	0.06	0.01	0.51	0.03	0.00	0.04	-0.12	0.00	0.43	-0.00	0.00
	s6°	15.0	Carga permanente	15.32	0.22	-0.00	0.33	-0.02	0.11	12.16	-0.16	0.01	0.28	-0.02	-0.01
			Sobrecarga de uso	4.65	0.12	-0.00	0.12	-0.00	0.03	4.07	-0.09	0.00	0.11	0.01	0.00
			Relleno	0.01	0.00	0.00	0.00	0.00	0.00	0.00	-0.00	-0.00	0.00	0.00	-0.00

IF-2026-34355629-GCABA-DGROC

			Viento +X	0.71	0.09	0.00	0.78	0.01	0.00	0.50	-0.21	0.00	0.71	-0.00	-0.00
			Viento -X	-0.71	-0.09	-0.00	-0.78	-0.01	-0.00	-0.50	0.21	-0.00	-0.71	0.00	0.00
			Viento +Y	-0.43	-0.15	-0.01	-1.11	-0.04	-0.00	-0.18	0.28	-0.00	-0.96	0.01	-0.00
			Viento -Y	0.43	0.15	0.01	1.11	0.04	0.00	0.18	-0.28	0.00	0.96	-0.01	0.00
	s5°	15.0	Carga permanente	18.21	0.24	-0.04	-0.64	-0.13	0.15	15.34	-0.02	-0.01	-0.27	0.03	-0.01
			Sobrecarga de uso	5.19	0.15	-0.02	-0.35	-0.06	0.04	4.73	-0.01	-0.00	-0.13	0.01	-0.01
			Relleno	0.01	0.00	0.00	0.01	0.00	0.00	0.01	-0.00	-0.00	0.00	0.00	-0.00
			Viento +X	0.92	0.18	0.01	1.06	0.03	0.01	0.68	-0.26	0.00	0.95	-0.00	-0.00
			Viento -X	-0.92	-0.18	-0.01	-1.06	-0.03	-0.01	-0.68	0.26	-0.00	-0.95	0.00	0.00
			Viento +Y	-0.66	-0.26	-0.04	-2.15	-0.14	-0.01	-0.41	0.46	-0.00	-1.67	0.01	-0.00
			Viento -Y	0.66	0.26	0.04	2.15	0.14	0.01	0.41	-0.46	0.00	1.67	-0.01	0.00
	s4°	15.0	Carga permanente	20.89	0.08	0.01	-2.58	0.05	0.17	17.92	0.51	-0.01	-2.49	0.02	-0.03
			Sobrecarga de uso	5.69	0.02	0.01	-1.44	0.04	0.04	5.22	0.30	-0.00	-1.40	0.02	-0.01
			Relleno	0.01	0.00	-0.00	0.01	-0.00	0.00	0.01	-0.00	0.00	0.01	-0.00	0.00
			Viento +X	1.20	0.24	0.00	1.44	0.00	0.01	1.00	-0.35	-0.00	1.38	-0.00	0.00
			Viento -X	-1.20	-0.24	-0.00	-1.44	-0.00	-0.01	-1.00	0.35	0.00	-1.38	0.00	-0.00
			Viento +Y	-1.10	-0.70	-0.00	-4.39	-0.02	-0.01	-0.95	1.20	-0.01	-4.21	0.02	-0.01
			Viento -Y	1.10	0.70	0.00	4.39	0.02	0.01	0.95	-1.20	0.01	4.21	-0.02	0.01
	s3°	15.0	Carga permanente	23.56	-0.10	0.00	-2.11	-0.01	0.17	20.59	0.41	0.01	-2.05	-0.02	-0.03
			Sobrecarga de uso	6.23	-0.03	0.00	-1.09	0.01	0.05	5.73	0.19	0.00	-1.06	-0.01	-0.01
			Relleno	0.02	0.00	0.00	0.01	-0.00	0.00	0.01	-0.00	-0.00	0.01	0.00	0.00
			Viento +X	1.50	0.23	0.00	1.39	0.01	0.01	1.27	-0.34	-0.00	1.37	0.01	0.00
			Viento -X	-1.50	-0.23	-0.00	-1.39	-0.01	-0.01	-1.27	0.34	0.00	-1.37	-0.01	-0.00
			Viento +Y	-1.65	-0.60	-0.01	-4.12	-0.03	-0.01	-1.37	1.00	0.01	-4.05	-0.02	-0.01
			Viento -Y	1.65	0.60	0.01	4.12	0.03	0.01	1.37	-1.00	-0.01	4.05	0.02	0.01
	s2°	15.0	Carga permanente	25.97	-0.12	0.00	-1.88	-0.02	0.19	23.01	0.39	0.01	-1.91	-0.01	-0.01
			Sobrecarga de uso	6.66	-0.02	0.00	-0.85	-0.00	0.05	6.14	0.16	0.01	-0.85	-0.01	-0.00
			Relleno	0.02	0.00	0.00	0.01	-0.00	0.00	0.02	-0.00	-0.00	0.01	0.00	-0.00
			Viento +X	1.73	0.26	0.00	1.35	0.01	0.01	1.45	-0.29	-0.00	1.31	0.01	-0.00
			Viento -X	-1.73	-0.26	-0.00	-1.35	-0.01	-0.01	-1.45	0.29	0.00	-1.31	-0.01	0.00
			Viento +Y	-2.25	-0.66	-0.01	-4.17	-0.05	-0.02	-1.61	0.97	0.01	-3.99	-0.01	-0.00
			Viento -Y	2.25	0.66	0.01	4.17	0.05	0.02	1.61	-0.97	-0.01	3.99	0.01	0.00
	s1°	15.0	Carga permanente	28.07	-0.13	-0.00	-1.54	-0.05	0.22	25.44	0.27	0.00	-1.63	-0.00	-0.01
			Sobrecarga de uso	6.98	-0.04	-0.00	-0.71	-0.01	0.05	6.57	0.10	0.00	-0.71	-0.01	-0.00
			Relleno	0.04	0.01	0.00	0.01	0.00	0.00	0.02	-0.00	-0.00	0.01	0.00	0.00
			Viento +X	1.81	0.25	-0.00	1.21	-0.01	0.01	1.66	-0.22	-0.00	1.19	0.01	-0.00
			Viento -X	-1.81	-0.25	0.00	-1.21	0.01	-0.01	-1.66	0.22	0.00	-1.19	-0.01	0.00
			Viento +Y	-2.95	-0.74	-0.01	-4.24	-0.04	-0.02	-2.19	0.96	0.01	-4.16	-0.01	-0.00
			Viento -Y	2.95	0.74	0.01	4.24	0.04	0.02	2.19	-0.96	-0.01	4.16	0.01	0.00
	sPB	15.0	Carga permanente	29.65	0.38	0.04	-1.07	0.17	0.22	27.32	0.16	0.00	-1.14	0.01	-0.01
			Sobrecarga de uso	7.22	0.13	0.02	-0.48	0.09	0.05	6.85	0.05	0.00	-0.56	-0.00	-0.00
			Relleno	0.05	-0.01	-0.00	0.01	-0.00	0.00	0.04	0.00	0.00	0.01	-0.00	-0.00
			Viento +X	1.83	0.50	-0.01	0.80	-0.07	0.03	1.77	-0.15	-0.01	1.05	0.01	-0.00
			Viento -X	-1.83	-0.50	0.01	-0.80	0.07	-0.03	-1.77	0.15	0.01	-1.05	-0.01	0.00
			Viento +Y	-3.36	-0.29	0.13	-2.78	0.60	-0.12	-2.99	0.68	0.01	-3.48	-0.01	-0.00
			Viento -Y	3.36	0.29	-0.13	2.78	-0.60	0.12	2.99	-0.68	-0.01	3.48	0.01	0.00
	sSS	15.0	Carga permanente	29.31	0.32	-0.01	0.60	-0.02	0.11	29.63	-0.32	0.00	-0.01	-0.02	-0.02
			Sobrecarga de uso	6.94	0.14	-0.00	0.27	-0.00	0.03	7.17	-0.12	0.01	0.04	-0.02	-0.01
			Relleno	0.06	0.00	0.00	0.01	0.00	0.00	0.05	-0.01	-0.00	0.01	0.00	-0.00
			Viento +X	1.95	-0.22	0.00	-0.67	0.01	0.01	1.80	0.60	-0.01	-0.74	0.02	-0.00
			Viento -X	-1.95	0.22	-0.00	0.67	-0.01	-0.01	-1.80	-0.60	0.01	0.74	-0.02	0.00
			Viento +Y	-3.52	0.14	-0.05	1.96	-0.13	-0.01	-3.27	-0.66	0.04	2.11	-0.09	0.01
			Viento -Y	3.52	-0.14	0.05	-1.96	0.13	0.01	3.27	0.66	-0.04	-2.11	0.09	-0.01
T22	SMb	15.0	Carga permanente	3.27	0.02	1.59	0.06	4.30	0.05	0.68	0.01	-0.85	-0.02	4.69	-0.01
			Sobrecarga de uso	3.14	-0.01	0.55	-0.02	-0.55	0.02	3.29	0.14	1.17	-0.32	-0.35	0.13
			Relleno	0.00	-0.00	0.00	-0.00	0.00	0.00	0.00	0.00	-0.00	-0.00	0.00	0.00
			Viento +X	0.11	0.00	0.08	0.01	-0.01	0.01	0.01	0.00	0.01	-0.00	0.01	-0.00
			Viento -X	-0.11	-0.00	-0.08	-0.01	0.01	-0.01	-0.01	-0.00	-0.01	0.00	-0.01	0.00
			Viento +Y	-0.00	-0.00	0.19	-0.01	0.63	0.00	0.01	-0.00	-0.13	0.00	0.70	-0.01
			Viento -Y	0.00	0.00	-0.19	0.01	-0.63	-0.00	-0.01	0.00	0.13	-0.00	-0.70	0.01
	s9°	15.0	Carga permanente	7.84	-0.04	-0.19	-0.17	-2.24	-0.12	3.57	0.00	1.45	0.00	-1.79	-0.02
			Sobrecarga de uso	3.91	-0.01	-0.08	-0.04	-1.28	-0.05	3.18	-0.01	0.65	0.02	-1.26	-0.01
			Relleno	0.00	-0.00	-0.00	-0.00	-0.00	0.00	0.00	-0.00	0.00	0.00	-0.00	-0.00
			Viento +X	0.24	-0.01	-0.07	-0.03	-0.30	0.01	0.13	0.00	0.10	-0.00	-0.29	-0.00
			Viento -X	-0.24	0.01	0.07	0.03	0.30	-0.01	-0.13	-0.00	-0.10	0.00	0.29	0.00
			Viento +Y	-0.01	-0.00	-0.09	-0.01	-0.51	-0.01	-0.00	-0.00	0.20	0.01	-0.48	-0.01
			Viento -Y	0.01	0.00	0.09	0.01	0.51	0.01	0.00	0.00	-0.20	-0.01	0.48	0.01
	s8°	15.0	Carga permanente	14.09	0.02	0.24	0.02	-0.43	-0.17	8.10	0.05	-0.04	-0.11	-0.69	-0.02
			Sobrecarga de uso	5.44	0.01	0.05	0.02	-0.43	-0.07	3.96	0.02	0.06	-0.04	-0.51	-0.01
			Relleno	0.00	-0.00	-0.00	-0.00	-0.00	-0.00	0.00	0.00	0.00	-0.00	-0.00	0.00
			Viento +X	0.49	-0.01	-0.10	-0.03	-0.42	0.00	0.26	0.01	0.01	-0.01	-0.41	0.01
			Viento -X	-0.49	0.01	0.10	0.03	0.42	-0.00	-0.26	-0.01	-0.01	0.01	0.41	-0.01
			Viento +Y	0.02	0.01	0.00	0.02	0.07	-0.02	0.00	0.01	-0.04	-0.01	0.02	-0.00
			Viento -Y	-0.02	-0.01	-0.00	-0.02	-0.07	0.02	-0.00	-0.01	0.04	0.01	-0.02	0.00
	s7°	15.0	Carga permanente	19.38	0.05	0.20	0.16	0.12	-0.20	14.09	0.05	0.13	-0.15	-0.98	-0.03

IF-2026-34355629-GCABA-DGROC

			Sobrecarga de uso	6.65	0.02	0.05	0.07	-0.09	-0.09	5.39	0.02	0.03	-0.05	-0.43	-0.01
			Relleno	0.01	-0.00	0.00	-0.00	-0.00	0.00	0.00	0.00	0.00	-0.00	-0.00	-0.00
			Viento +X	0.81	-0.02	-0.11	-0.06	-0.74	0.01	0.53	0.00	0.05	-0.01	-0.73	-0.00
			Viento -X	-0.81	0.02	0.11	0.06	0.74	-0.01	-0.53	-0.00	-0.05	0.01	0.73	0.00
			Viento +Y	-0.26	0.02	0.07	0.07	0.66	-0.03	-0.01	-0.00	-0.09	0.00	0.59	-0.00
			Viento -Y	0.26	-0.02	-0.07	-0.07	-0.66	0.03	0.01	0.00	0.09	-0.00	-0.59	0.00
	s6°	15.0	Carga permanente	24.02	0.03	0.20	0.06	0.14	-0.30	19.10	0.01	-0.02	-0.06	-0.81	-0.05
			Sobrecarga de uso	7.65	0.01	0.05	0.04	-0.06	-0.12	6.50	0.00	-0.03	-0.02	-0.35	-0.02
			Relleno	0.01	-0.00	0.00	-0.00	-0.00	0.00	0.01	0.00	0.00	-0.00	-0.00	0.00
			Viento +X	1.22	-0.02	-0.14	-0.07	-1.02	0.01	0.85	0.01	0.12	-0.03	-1.03	0.00
			Viento -X	-1.22	0.02	0.14	0.07	1.02	-0.01	-0.85	-0.01	-0.12	0.03	1.03	-0.00
			Viento +Y	-0.97	0.03	0.20	0.10	1.39	-0.06	-0.32	-0.01	-0.19	0.03	1.34	-0.01
			Viento -Y	0.97	-0.03	-0.20	-0.10	-1.39	0.06	0.32	0.01	0.19	-0.03	-1.34	0.01
	s5°	15.0	Carga permanente	28.26	0.12	0.10	0.44	1.51	-0.31	23.64	0.03	-0.08	-0.10	-0.27	-0.08
			Sobrecarga de uso	8.53	0.07	0.02	0.24	0.55	-0.12	7.48	0.01	-0.07	-0.03	-0.04	-0.03
			Relleno	0.01	-0.00	0.00	-0.00	-0.01	0.00	0.01	0.00	0.00	-0.00	-0.00	0.00
			Viento +X	1.72	-0.04	-0.15	-0.14	-1.37	0.02	1.27	0.02	0.18	-0.03	-1.35	0.01
			Viento -X	-1.72	0.04	0.15	0.14	1.37	-0.02	-1.27	-0.02	-0.18	0.03	1.35	-0.01
			Viento +Y	-1.75	0.14	0.47	0.53	2.76	-0.06	-1.09	-0.02	-0.32	0.04	2.54	-0.02
			Viento -Y	1.75	-0.14	-0.47	-0.53	-2.76	0.06	1.09	0.02	0.32	-0.04	-2.54	0.02
	s4°	15.0	Carga permanente	31.49	0.08	0.79	0.29	4.70	-0.32	27.96	-0.03	-0.81	0.02	3.55	-0.08
			Sobrecarga de uso	8.82	0.04	0.34	0.14	2.34	-0.12	8.38	-0.02	-0.44	0.03	2.01	-0.03
			Relleno	0.02	-0.00	-0.00	-0.00	-0.01	0.00	0.01	0.00	0.00	-0.00	-0.01	0.00
			Viento +X	2.40	-0.03	-0.24	-0.13	-1.99	0.01	1.76	0.03	0.29	-0.07	-2.01	0.01
			Viento -X	-2.40	0.03	0.24	0.13	1.99	-0.01	-1.76	-0.03	-0.29	0.07	2.01	-0.01
			Viento +Y	-3.86	0.09	0.90	0.37	6.08	-0.07	-1.85	-0.10	-0.67	0.19	6.07	-0.04
			Viento -Y	3.86	-0.09	-0.90	-0.37	-6.08	0.07	1.85	0.10	0.67	-0.19	-6.07	0.04
	s3°	15.0	Carga permanente	34.95	0.09	0.91	0.34	3.70	-0.32	31.12	-0.04	-0.30	0.03	2.75	-0.08
			Sobrecarga de uso	9.30	0.04	0.38	0.14	1.76	-0.11	8.65	-0.03	-0.22	0.04	1.50	-0.03
			Relleno	0.03	-0.00	-0.00	-0.00	-0.01	-0.00	0.02	0.00	0.00	-0.00	-0.01	0.00
			Viento +X	3.10	-0.03	-0.22	-0.12	-1.93	-0.02	2.45	0.04	0.25	-0.07	-1.99	0.01
			Viento -X	-3.10	0.03	0.22	0.12	1.93	0.02	-2.45	-0.04	-0.25	0.07	1.99	-0.01
			Viento +Y	-5.86	0.08	1.12	0.33	5.95	-0.02	-4.01	-0.11	-0.60	0.21	6.09	-0.06
			Viento -Y	5.86	-0.08	-1.12	-0.33	-5.95	0.02	4.01	0.11	0.60	-0.21	-6.09	0.06
	s2°	15.0	Carga permanente	38.12	0.06	0.93	0.21	3.59	-0.42	34.30	-0.03	-0.19	0.02	2.09	-0.07
			Sobrecarga de uso	9.74	0.03	0.35	0.10	1.42	-0.14	9.05	-0.02	-0.11	0.02	1.01	-0.03
			Relleno	0.03	-0.00	-0.00	-0.00	-0.01	0.00	0.03	0.00	0.00	-0.00	-0.01	0.00
			Viento +X	3.71	-0.03	-0.18	-0.12	-1.90	-0.03	3.15	0.03	0.28	-0.06	-1.96	0.00
			Viento -X	-3.71	0.03	0.18	0.12	1.90	0.03	-3.15	-0.03	-0.28	0.06	1.96	-0.00
			Viento +Y	-8.14	0.08	1.33	0.35	5.80	-0.02	-6.09	-0.09	-0.38	0.16	5.97	-0.03
			Viento -Y	8.14	-0.08	-1.33	-0.35	-5.80	0.02	6.09	0.09	0.38	-0.16	-5.97	0.03
	s1°	15.0	Carga permanente	41.14	0.06	0.87	0.19	2.89	-0.40	37.53	-0.00	-0.13	-0.03	1.88	-0.10
			Sobrecarga de uso	10.14	0.03	0.30	0.09	1.14	-0.14	9.51	-0.01	-0.09	0.00	0.84	-0.04
			Relleno	0.06	0.00	0.01	0.00	-0.00	0.00	0.03	0.00	0.00	-0.00	-0.00	0.00
			Viento +X	4.03	-0.03	-0.17	-0.15	-1.80	-0.06	3.73	0.03	0.30	-0.06	-1.89	-0.00
			Viento -X	-4.03	0.03	0.17	0.15	1.80	0.06	-3.73	-0.03	-0.30	0.06	1.89	0.00
			Viento +Y	-10.62	0.08	1.56	0.32	5.91	0.04	-8.38	-0.09	-0.20	0.16	6.17	-0.03
			Viento -Y	10.62	-0.08	-1.56	-0.32	-5.91	-0.04	8.38	0.09	0.20	-0.16	-6.17	0.03
	sPB	15.0	Carga permanente	44.27	0.08	1.14	0.37	0.05	-0.38	40.39	0.02	0.11	-0.11	0.85	-0.11
			Sobrecarga de uso	10.64	0.03	0.43	0.13	-0.11	-0.10	9.87	0.00	-0.04	-0.02	0.66	-0.04
			Relleno	0.06	-0.00	-0.02	-0.00	-0.02	-0.00	0.06	-0.00	0.01	0.00	-0.02	0.00
			Viento +X	4.96	0.05	0.36	0.19	-1.10	-0.01	4.04	0.04	0.20	-0.07	-1.26	-0.01
			Viento -X	-4.96	-0.05	-0.36	-0.19	1.10	0.01	-4.04	-0.04	-0.20	0.07	1.26	0.01
			Viento +Y	-12.43	-0.08	2.24	-0.32	4.87	0.17	-10.68	-0.08	0.22	0.16	5.75	-0.02
			Viento -Y	12.43	0.08	-2.24	0.32	-4.87	-0.17	10.68	0.08	-0.22	-0.16	-5.75	0.02
	sSS	15.0	Carga permanente	50.21	0.02	0.81	-0.00	1.11	-0.13	43.45	-0.05	0.82	0.08	-5.42	-0.02
			Sobrecarga de uso	11.78	0.01	0.32	0.01	0.37	-0.03	10.37	-0.02	0.30	0.04	-2.57	-0.01
			Relleno	0.09	0.00	0.01	0.00	0.01	0.00	0.06	-0.00	-0.01	-0.00	0.00	0.00
			Viento +X	4.52	-0.03	-0.25	-0.08	0.52	-0.04	4.88	0.01	0.33	-0.00	0.45	-0.01
			Viento -X	-4.52	0.03	0.25	0.08	-0.52	0.04	-4.88	-0.01	-0.33	0.00	-0.45	0.01
			Viento +Y	-13.52	0.04	0.01	0.13	-4.18	0.04	-12.22	-0.00	2.32	0.00	-3.84	0.02
			Viento -Y	13.52	-0.04	-0.01	-0.13	4.18	-0.04	12.22	0.00	-2.32	-0.00	3.84	-0.02
T1	sSM	15.0	Carga permanente	14.32	0.16	-0.17	2.40	0.12	-0.26	7.37	0.47	-0.80	1.16	0.56	-0.05
			Sobrecarga de uso	1.14	1.31	0.02	0.84	0.03	-0.04	0.28	0.55	-0.07	0.71	0.06	0.00
			Relleno	-0.00	0.00	-0.00	0.00	0.00	-0.00	-0.00	0.00	-0.00	0.00	0.00	-0.00
			Viento +X	-0.03	0.24	-0.00	0.12	-0.00	-0.02	-0.05	0.03	-0.01	0.12	0.00	-0.02
			Viento -X	0.03	-0.24	0.00	-0.12	0.00	0.02	0.05	-0.03	0.01	-0.12	-0.00	0.02
			Viento +Y	-2.41	-2.46	0.59	0.17	0.35	0.09	0.35	-0.43	0.27	0.41	-0.01	0.27
			Viento -Y	2.41	2.46	-0.59	-0.17	-0.35	-0.09	-0.35	0.43	-0.27	-0.41	0.01	-0.27
	SM	15.0	Carga permanente	18.96	0.16	-0.33	9.89	-1.71	-1.42	12.22	2.50	-0.28	-4.98	1.02	-0.43
			Sobrecarga de uso	7.67	-0.87	-0.05	4.34	-0.17	-0.56	2.08	1.44	-0.10	-2.40	0.26	-0.13
			Relleno	-0.00	0.00	0.00	0.00	0.00	-0.00	-0.00	0.00	0.00	0.00	-0.00	-0.00
			Viento +X	-0.07	0.08	0.01	0.34	0.03	-0.03	-0.10	0.06	-0.00	0.38	-0.00	-0.01
			Viento -X	0.07	-0.08	-0.01	-0.34	-0.03	0.03	0.10	-0.06	0.00	-0.38	0.00	0.01
			Viento +Y	0.16	0.11	0.00	-0.18	0.06	0.12	1.43	-1.46	-0.50	0.17	-1.12	0.02

IF-2026-34355629-GCABA-DGROC

		Viento -Y	-0.16	-0.11	-0.00	0.18	-0.06	-0.12	1.45	1.40	-0.50	0.17	1.12	-0.02
s12°	15.0	Carga permanente	24.94	3.69	-0.11	2.36	-0.30	0.09	20.28	-2.63	0.49	1.82	-1.47	-1.41
		Sobrecarga de uso	10.50	1.18	-0.03	1.34	-0.06	0.05	8.76	-2.18	0.16	1.18	-0.41	-0.37
		Relleno	-0.00	0.00	0.00	0.00	0.00	-0.00	-0.00	-0.00	0.00	0.00	-0.00	-0.00
		Viento +X	-0.71	-0.36	-0.00	0.02	-0.01	-0.00	-0.12	0.00	0.00	-0.03	-0.01	-0.02
		Viento -X	0.71	0.36	0.00	-0.02	0.01	0.00	0.12	-0.00	-0.00	0.03	0.01	0.02
		Viento +Y	-0.48	-1.23	0.01	-0.75	0.05	-0.03	0.58	0.65	-0.10	-0.68	0.24	0.15
		Viento -Y	0.48	1.23	-0.01	0.75	-0.05	0.03	-0.58	-0.65	0.10	0.68	-0.24	-0.15
s11°	15.0	Carga permanente	32.25	2.27	-0.08	1.63	-0.18	0.14	26.12	-3.32	0.40	0.21	-0.91	-0.17
		Sobrecarga de uso	12.95	0.84	-0.01	0.54	-0.00	0.03	11.01	-0.84	0.10	0.09	-0.25	-0.05
		Relleno	-0.01	0.00	0.00	0.00	0.00	-0.00	-0.00	0.00	-0.00	0.00	0.00	-0.00
		Viento +X	-1.27	-0.45	-0.00	0.44	-0.00	-0.00	-0.68	-0.64	0.00	0.39	-0.00	0.00
		Viento -X	1.27	0.45	0.00	-0.44	0.00	0.00	0.68	0.64	-0.00	-0.39	0.00	-0.00
		Viento +Y	0.37	-1.28	0.02	-0.56	0.08	-0.03	-0.42	-0.34	-0.07	-0.48	0.15	0.05
		Viento -Y	-0.37	1.28	-0.02	0.56	-0.08	0.03	0.42	0.34	0.07	0.48	-0.15	-0.05
s10°	15.0	Carga permanente	39.15	0.43	0.03	2.73	0.05	-0.05	33.48	-4.45	0.46	1.28	-1.23	-0.49
		Sobrecarga de uso	15.17	0.51	0.01	0.98	0.03	-0.01	13.49	-1.07	0.12	0.52	-0.33	-0.12
		Relleno	-0.01	0.00	-0.00	0.00	-0.00	-0.00	-0.01	0.00	-0.00	0.00	0.00	0.00
		Viento +X	-1.76	-0.79	-0.00	0.34	-0.01	-0.01	-1.24	-0.75	0.00	0.28	-0.00	0.01
		Viento -X	1.76	0.79	0.00	-0.34	0.01	0.01	1.24	0.75	-0.00	-0.28	0.00	-0.01
		Viento +Y	0.59	-1.55	-0.00	-1.11	0.01	-0.01	0.47	-0.31	-0.07	-1.04	0.18	0.10
		Viento -Y	-0.59	1.55	0.00	1.11	-0.01	0.01	-0.47	0.31	0.07	1.04	-0.18	-0.10
SMb	15.0	Carga permanente	38.67	1.31	0.03	1.08	0.27	0.26	38.95	0.57	0.03	1.04	-0.17	0.07
		Sobrecarga de uso	14.98	0.96	0.02	0.49	0.09	0.06	15.16	0.55	0.01	0.47	-0.06	0.01
		Relleno	-0.01	0.00	-0.00	0.00	-0.00	-0.00	-0.01	0.00	-0.00	0.00	0.00	-0.00
		Viento +X	-2.15	-0.78	-0.00	0.31	-0.01	-0.02	-1.84	-0.86	-0.00	0.28	0.01	-0.01
		Viento -X	2.15	0.78	0.00	-0.31	0.01	0.02	1.84	0.86	0.00	-0.28	-0.01	0.01
		Viento +Y	1.29	-1.80	-0.00	-1.03	-0.02	-0.09	0.72	-1.43	-0.00	-1.06	0.00	-0.02
		Viento -Y	-1.29	1.80	0.00	1.03	0.02	0.09	-0.72	1.43	0.00	1.06	-0.00	0.02
s9°	15.0	Carga permanente	46.87	0.60	0.05	1.39	0.32	0.29	41.87	-3.07	0.15	0.19	-0.36	0.12
		Sobrecarga de uso	17.58	1.20	0.02	0.71	0.12	0.08	16.04	-0.48	0.05	0.33	-0.13	0.02
		Relleno	-0.02	0.01	-0.00	0.00	-0.00	-0.00	-0.02	0.00	-0.00	0.00	0.00	-0.00
		Viento +X	-2.84	-0.60	-0.00	0.77	-0.01	-0.02	-2.05	-1.06	-0.01	0.71	0.02	-0.00
		Viento -X	2.84	0.60	0.00	-0.77	0.01	0.02	2.05	1.06	0.01	-0.71	-0.02	0.00
		Viento +Y	3.98	-1.69	0.01	-1.09	0.02	-0.11	1.05	-1.13	-0.03	-1.14	0.05	-0.01
		Viento -Y	-3.98	1.69	-0.01	1.09	-0.02	0.11	-1.05	1.13	0.03	1.14	-0.05	0.01
s8°	15.0	Carga permanente	52.86	-1.32	0.06	-0.08	0.35	0.25	48.61	-2.17	0.15	-1.24	-0.40	0.10
		Sobrecarga de uso	18.81	-0.08	0.02	-0.47	0.11	0.07	18.16	0.21	0.06	-0.84	-0.15	0.02
		Relleno	-0.02	0.01	-0.00	0.00	-0.00	-0.00	-0.02	0.00	-0.00	0.00	0.00	-0.00
		Viento +X	-3.62	-0.17	-0.00	0.95	-0.02	-0.02	-2.77	-0.83	-0.01	0.93	0.02	-0.01
		Viento -X	3.62	0.17	0.00	-0.95	0.02	0.02	2.77	0.83	0.01	-0.93	-0.02	0.01
		Viento +Y	7.93	-1.57	0.01	-1.45	0.03	-0.12	3.94	-1.15	-0.02	-1.56	0.02	-0.03
		Viento -Y	-7.93	1.57	-0.01	1.45	-0.03	0.12	-3.94	1.15	0.02	1.56	-0.02	0.03
s7°	15.0	Carga permanente	58.83	-3.04	0.06	-0.03	0.39	0.23	54.51	-4.00	0.16	-1.38	-0.43	0.11
		Sobrecarga de uso	20.14	-1.05	0.02	-0.27	0.13	0.07	19.37	-1.01	0.06	-0.74	-0.15	0.03
		Relleno	-0.03	0.01	-0.00	0.00	-0.00	0.00	-0.02	0.01	-0.00	0.00	0.00	-0.00
		Viento +X	-4.41	0.54	-0.00	1.21	-0.02	-0.02	-3.55	-0.43	-0.01	1.22	0.02	-0.01
		Viento -X	4.41	-0.54	0.00	-1.21	0.02	0.02	3.55	0.43	0.01	-1.22	-0.02	0.01
		Viento +Y	13.18	-1.25	0.02	-1.71	0.06	-0.13	7.90	-0.97	-0.01	-1.89	-0.00	-0.04
		Viento -Y	-13.18	1.25	-0.02	1.71	-0.06	0.13	-7.90	0.97	0.01	1.89	0.00	0.04
s6°	15.0	Carga permanente	64.35	-5.96	0.07	-0.81	0.45	0.22	60.36	-5.63	0.17	-2.26	-0.46	0.11
		Sobrecarga de uso	21.37	-2.34	0.02	-0.48	0.14	0.06	20.69	-1.97	0.06	-0.99	-0.15	0.04
		Relleno	-0.03	0.01	-0.00	0.00	-0.00	-0.00	-0.03	0.01	-0.00	0.00	0.00	-0.00
		Viento +X	-5.12	1.78	-0.01	1.62	-0.04	-0.02	-4.33	0.24	-0.01	1.67	0.03	-0.02
		Viento -X	5.12	-1.78	0.01	-1.62	0.04	0.02	4.33	-0.24	0.01	-1.67	-0.03	0.02
		Viento +Y	19.69	-0.27	0.03	-1.64	0.07	-0.14	13.18	-0.61	0.00	-1.87	-0.04	-0.05
		Viento -Y	-19.69	0.27	-0.03	1.64	-0.07	0.14	-13.18	0.61	-0.00	1.87	0.04	0.05
s5°	15.0	Carga permanente	68.93	-10.78	0.06	-1.73	0.46	0.18	65.79	-8.18	0.18	-4.09	-0.50	0.10
		Sobrecarga de uso	22.20	-4.49	0.03	-0.85	0.17	0.07	21.91	-3.13	0.06	-1.73	-0.16	0.04
		Relleno	-0.03	0.02	-0.00	0.00	-0.00	-0.00	-0.03	0.01	-0.00	0.01	0.00	-0.00
		Viento +X	-5.46	3.91	0.01	2.19	-0.00	0.01	-5.02	1.38	-0.01	2.48	0.03	-0.03
		Viento -X	5.46	-3.91	-0.01	-2.19	0.00	-0.01	5.02	-1.38	0.01	-2.48	-0.03	0.03
		Viento +Y	28.02	1.73	0.10	-1.20	0.31	-0.03	19.85	0.41	0.01	-1.47	-0.07	-0.07
		Viento -Y	-28.02	-1.73	-0.10	1.20	-0.31	0.03	-19.85	-0.41	-0.01	1.47	0.07	0.07
s4°	15.0	Carga permanente	75.47	-0.75	0.09	10.21	0.51	0.09	70.62	-14.09	0.16	8.13	-0.49	0.03
		Sobrecarga de uso	22.70	-0.32	0.02	4.52	0.14	0.02	22.85	-5.71	0.06	3.80	-0.18	0.00
		Relleno	-0.02	0.01	0.00	-0.01	-0.00	-0.00	-0.03	0.02	-0.00	-0.01	0.00	0.00
		Viento +X	-8.35	2.01	-0.01	-0.38	-0.07	0.02	-5.70	3.40	0.01	-0.22	-0.01	-0.03
		Viento -X	8.35	-2.01	0.01	0.38	0.07	-0.02	5.70	-3.40	-0.01	0.22	0.01	0.03
		Viento +Y	27.73	0.69	0.01	-1.24	0.04	-0.11	27.64	1.83	0.09	-1.73	-0.29	-0.15
		Viento -Y	-27.73	-0.69	-0.01	1.24	-0.04	0.11	-27.64	-1.83	-0.09	1.73	0.29	0.15
s3°	15.0	Carga permanente	81.88	2.40	-0.04	3.40	0.07	-0.30	76.44	-4.50	0.17	1.72	-0.53	-0.05
		Sobrecarga de uso	23.25	0.66	-0.01	1.60	0.01	-0.09	23.05	-1.76	0.05	1.08	-0.15	-0.00
		Relleno	-0.01	0.01	-0.00	-0.01	-0.00	0.00	-0.02	0.01	0.00	-0.01	0.00	0.00
		Viento +X	-10.69	2.22	-0.01	1.28	-0.06	0.03	-8.49	1.57	-0.01	1.41	0.04	0.00

IF-2026-34355629-GCABA-DGROC

			Viento -X	10.69	-2.22	0.01	-1.28	0.06	-0.03	8.49	-1.57	0.01	-1.41	-0.04	-0.00
			Viento +Y	31.21	0.39	0.06	-1.21	0.21	-0.04	27.30	0.66	0.02	-1.73	-0.08	-0.02
			Viento -Y	-31.21	-0.39	-0.06	1.21	-0.21	0.04	-27.30	-0.66	-0.02	1.73	0.08	0.02
	s2°	15.0	Carga permanente	88.40	5.39	0.00	2.24	0.27	-0.37	81.41	-2.17	0.13	0.66	-0.31	0.47
			Sobrecarga de uso	24.23	1.64	-0.00	1.17	0.06	-0.11	23.23	-0.96	0.04	0.67	-0.08	0.14
			Relleno	0.01	0.01	-0.00	-0.01	-0.00	-0.00	-0.00	0.01	-0.00	-0.01	0.00	-0.00
			Viento +X	-12.98	2.56	-0.01	1.67	-0.09	0.04	-10.78	1.76	-0.01	1.82	0.04	-0.01
			Viento -X	12.98	-2.56	0.01	-1.67	0.09	-0.04	10.78	-1.76	0.01	-1.82	-0.04	0.01
			Viento +Y	36.32	1.16	0.07	-1.69	0.22	-0.06	31.28	0.82	0.05	-2.41	-0.19	-0.17
			Viento -Y	-36.32	-1.16	-0.07	1.69	-0.22	0.06	-31.28	-0.82	-0.05	2.41	0.19	0.17
	s1°	15.0	Carga permanente	94.37	3.24	-0.02	0.65	0.16	-0.38	88.60	-0.43	0.13	-1.37	-0.33	0.38
			Sobrecarga de uso	25.27	1.05	-0.01	0.51	0.03	-0.11	24.38	-0.25	0.04	-0.09	-0.09	0.12
			Relleno	0.04	0.01	0.00	-0.00	0.00	-0.00	0.01	0.01	-0.00	-0.00	0.00	-0.00
			Viento +X	-15.71	3.96	-0.02	2.03	-0.11	0.03	-13.38	2.46	-0.01	2.35	0.04	0.01
			Viento -X	15.71	-3.96	0.02	-2.03	0.11	-0.03	13.38	-2.46	0.01	-2.35	-0.04	-0.01
			Viento +Y	43.77	1.49	0.06	-1.98	0.19	-0.08	36.98	1.09	0.05	-2.97	-0.21	-0.18
			Viento -Y	-43.77	-1.49	-0.06	1.98	-0.19	0.08	-36.98	-1.09	-0.05	2.97	0.21	0.18
	sPB	15.0	Carga permanente	107.09	4.06	0.29	2.28	1.52	0.61	93.44	-1.36	0.16	0.63	-0.31	0.58
			Sobrecarga de uso	29.05	1.33	0.09	0.84	0.49	0.24	25.17	-0.53	0.05	0.41	-0.08	0.18
			Relleno	0.06	-0.03	0.00	-0.04	0.00	0.00	0.04	0.02	0.00	-0.04	-0.00	-0.00
			Viento +X	-18.01	6.41	-0.04	2.04	-0.18	-0.04	-15.75	3.52	-0.03	2.85	0.08	0.00
			Viento -X	18.01	-6.41	0.04	-2.04	0.18	0.04	15.75	-3.52	0.03	-2.85	-0.08	-0.00
			Viento +Y	58.20	7.54	0.34	-0.15	1.10	0.58	44.06	1.82	0.06	-0.76	-0.22	-0.17
			Viento -Y	-58.20	-7.54	-0.34	0.15	-1.10	-0.58	-44.06	-1.82	-0.06	0.76	0.22	0.17
	sSS	15.0	Carga permanente	108.60	0.35	0.08	0.43	0.39	0.05	105.80	2.09	0.24	1.41	-0.12	-0.27
			Sobrecarga de uso	28.27	0.12	0.01	0.18	0.07	0.01	28.16	0.58	0.07	0.36	0.01	-0.09
			Relleno	0.07	-0.01	0.00	0.02	0.00	-0.00	0.06	-0.04	0.00	0.02	-0.00	0.00
			Viento +X	-18.54	1.45	-0.02	-3.61	-0.07	0.02	-18.30	7.24	-0.02	-3.75	0.04	-0.01
			Viento -X	18.54	-1.45	0.02	3.61	0.07	-0.02	18.30	-7.24	0.02	3.75	-0.04	0.01
			Viento +Y	44.55	-0.91	-0.10	-2.04	-0.28	-0.17	58.26	7.51	0.31	-1.17	-0.46	-0.35
			Viento -Y	-44.55	0.91	0.10	2.04	0.28	0.17	-58.26	-7.51	-0.31	1.17	0.46	0.35
T1a	SM	15.0	Carga permanente	2.19	-0.04	-0.66	-0.38	1.41	-0.17	7.05	-4.33	-1.72	9.43	0.18	-0.50
			Sobrecarga de uso	2.86	-0.02	0.24	-0.18	3.24	-0.09	6.19	-1.83	-3.70	3.98	2.56	-0.19
			Relleno	-0.00	-0.00	0.00	-0.00	0.00	-0.00	0.00	0.00	-0.00	-0.00	0.00	-0.00
			Viento +X	-0.21	0.01	0.01	0.04	0.08	-0.01	0.02	0.00	-0.10	-0.01	0.08	-0.00
			Viento -X	0.21	-0.01	-0.01	-0.04	-0.08	0.01	-0.02	-0.00	0.10	0.01	-0.08	0.00
			Viento +Y	0.25	0.00	0.27	0.01	0.25	-0.01	0.22	0.01	-0.10	-0.02	0.33	0.02
			Viento -Y	-0.25	-0.00	-0.27	-0.01	-0.25	0.01	-0.22	-0.01	0.10	0.02	-0.33	-0.02
	s12°	15.0	Carga permanente	5.21	0.00	-0.84	-0.01	-0.57	0.01	4.20	-0.03	0.77	0.12	0.19	-0.03
			Sobrecarga de uso	2.42	0.00	-0.31	-0.01	-0.30	0.01	2.13	-0.01	0.53	0.02	-0.26	-0.01
			Relleno	-0.00	0.00	0.00	0.00	0.00	-0.00	0.00	-0.00	0.00	0.00	-0.00	-0.00
			Viento +X	0.06	-0.00	-0.03	-0.00	-0.02	-0.00	0.07	-0.02	0.04	0.08	-0.06	-0.02
			Viento -X	-0.06	0.00	0.03	0.00	0.02	0.00	-0.07	0.02	-0.04	-0.08	0.06	0.02
			Viento +Y	0.51	-0.00	0.10	-0.02	0.05	-0.00	-0.03	0.01	-0.11	-0.04	-0.18	0.01
			Viento -Y	-0.51	0.00	-0.10	0.02	-0.05	0.00	0.03	-0.01	0.11	0.04	0.18	-0.01
	s11°	15.0	Carga permanente	7.79	-0.02	-0.73	-0.09	-0.51	0.02	2.78	0.08	-0.55	-0.25	2.77	-0.02
			Sobrecarga de uso	2.95	-0.01	-0.13	-0.04	-0.07	0.00	1.69	0.02	-0.33	-0.06	0.81	-0.00
			Relleno	-0.00	0.00	0.00	0.00	0.00	-0.00	-0.00	-0.00	-0.00	-0.00	0.00	-0.00
			Viento +X	-0.03	0.00	-0.01	0.01	0.01	-0.00	0.12	-0.00	-0.07	0.00	0.14	-0.00
			Viento -X	0.03	-0.00	0.01	-0.01	-0.01	0.00	-0.12	0.00	0.07	-0.00	-0.14	0.00
			Viento +Y	0.74	-0.00	0.14	-0.01	0.10	-0.00	0.71	-0.01	-0.10	0.04	-0.34	0.00
			Viento -Y	-0.74	0.00	-0.14	0.01	-0.10	0.00	-0.71	0.01	0.10	-0.04	0.34	-0.00
	s10°	15.0	Carga permanente	10.08	-0.02	-0.12	-0.11	-0.82	0.02	4.40	0.06	-0.54	-0.20	2.46	-0.02
			Sobrecarga de uso	3.62	-0.01	-0.01	-0.04	-0.20	0.01	1.87	0.01	-0.19	-0.03	0.65	-0.00
			Relleno	-0.01	0.00	-0.00	0.00	0.00	-0.00	-0.00	0.00	0.00	-0.00	0.00	-0.00
			Viento +X	0.11	0.00	-0.02	0.00	-0.02	-0.00	0.07	-0.00	-0.06	-0.00	0.13	-0.00
			Viento -X	-0.11	-0.00	0.02	-0.00	0.02	0.00	-0.07	0.00	0.06	0.00	-0.13	0.00
			Viento +Y	1.06	-0.00	0.01	-0.01	0.16	-0.00	0.90	-0.01	-0.10	0.04	-0.37	0.00
			Viento -Y	-1.06	0.00	-0.01	0.01	-0.16	0.00	-0.90	0.01	0.10	-0.04	0.37	-0.00
	SMb	15.0	Carga permanente	10.61	-0.05	-0.63	-0.22	-0.44	0.02	10.14	-0.02	-0.12	0.15	-0.35	-0.00
			Sobrecarga de uso	3.62	-0.02	-0.16	-0.08	-0.13	0.01	3.62	-0.01	-0.01	0.06	-0.09	-0.00
			Relleno	-0.01	0.00	0.00	0.00	0.00	-0.00	-0.01	0.00	-0.00	-0.00	0.00	-0.00
			Viento +X	0.05	-0.00	-0.03	-0.00	-0.01	-0.00	0.10	0.00	-0.02	-0.00	0.00	-0.00
			Viento -X	-0.05	0.00	0.03	0.00	0.01	0.00	-0.10	-0.00	0.02	0.00	-0.00	0.00
			Viento +Y	1.40	-0.00	0.09	-0.02	0.01	-0.00	1.09	-0.00	0.02	0.01	0.04	-0.00
			Viento -Y	-1.40	0.00	-0.09	0.02	-0.01	0.00	-1.09	0.00	-0.02	-0.01	-0.04	0.00
	s9°	15.0	Carga permanente	12.35	-0.04	-0.37	-0.16	-0.40	0.02	4.50	0.10	-0.32	-0.35	0.95	0.03
			Sobrecarga de uso	3.86	-0.01	-0.06	-0.04	-0.09	0.01	1.71	0.02	-0.14	-0.09	0.30	0.01
			Relleno	-0.01	0.00	0.00	0.00	0.00	-0.00	-0.00	0.00	-0.00	-0.00	0.00	0.00
			Viento +X	-0.32	0.00	-0.00	0.01	0.02	-0.00	0.02	0.00	-0.07	-0.01	0.07	-0.00
			Viento -X	0.32	-0.00	0.00	-0.01	-0.02	0.00	-0.02	-0.00	0.07	0.01	-0.07	0.00
			Viento +Y	2.08	-0.01	0.14	-0.03	0.10	-0.00	1.56	-0.02	-0.22	0.06	-0.23	-0.01
			Viento -Y	-2.08	0.01	-0.14	0.03	-0.10	0.00	-1.56	0.02	0.22	-0.06	0.23	0.01
	s8°	15.0	Carga permanente	15.24	-0.06	-0.32	-0.23	-0.30	0.03	7.57	0.00	-0.36	-0.02	0.20	0.00
			Sobrecarga de uso	5.09	-0.02	-0.10	-0.08	-0.12	0.01	2.40	0.00	-0.08	-0.00	0.04	0.00

IF-2026-34355629-GCABA-DGROC

			Relleno	-0.01	0.00	0.00	0.00	0.00	-0.00	-0.01	0.00	0.00	-0.00	0.00	0.00
			Viento +X	-0.83	0.00	0.01	0.01	0.04	-0.00	-0.10	0.00	-0.06	-0.00	0.06	-0.00
			Viento -X	0.83	-0.00	-0.01	-0.01	-0.04	0.00	0.10	-0.00	0.06	0.00	-0.06	0.00
			Viento +Y	3.04	-0.01	0.15	-0.05	0.05	-0.00	1.68	-0.00	-0.19	0.02	-0.23	-0.00
			Viento -Y	-3.04	0.01	-0.15	0.05	-0.05	0.00	-1.68	0.00	0.19	-0.02	0.23	0.00
	s7°	15.0	Carga permanente	18.15	-0.06	-0.34	-0.26	-0.34	0.03	9.30	-0.00	-0.39	0.00	0.02	0.00
			Sobrecarga de uso	6.16	-0.02	-0.11	-0.09	-0.12	0.01	3.13	-0.00	-0.13	0.01	0.01	0.00
			Relleno	-0.01	0.00	0.00	0.00	0.00	-0.00	-0.01	0.00	0.00	-0.00	0.00	0.00
			Viento +X	-1.55	0.00	0.02	0.02	0.06	-0.00	-0.41	0.00	-0.05	-0.01	0.08	-0.00
			Viento -X	1.55	-0.00	-0.02	-0.02	-0.06	0.00	0.41	-0.00	0.05	0.01	-0.08	0.00
			Viento +Y	4.14	-0.02	0.21	-0.08	0.08	-0.00	2.31	-0.01	-0.24	0.03	-0.27	-0.01
			Viento -Y	-4.14	0.02	-0.21	0.08	-0.08	0.00	-2.31	0.01	0.24	-0.03	0.27	0.01
	s6°	15.0	Carga permanente	21.62	-0.07	-0.34	-0.29	-0.36	0.03	11.16	-0.01	-0.51	0.02	-0.12	-0.00
			Sobrecarga de uso	7.38	-0.02	-0.12	-0.10	-0.13	0.01	3.80	-0.00	-0.16	0.01	-0.04	-0.00
			Relleno	-0.02	0.00	0.00	0.00	0.00	-0.00	-0.01	0.00	0.00	-0.00	0.00	0.00
			Viento +X	-2.58	0.01	0.03	0.03	0.08	-0.00	-0.86	0.00	-0.03	-0.01	0.12	-0.00
			Viento -X	2.58	-0.01	-0.03	-0.03	-0.08	0.00	0.86	-0.00	0.03	0.01	-0.12	0.00
			Viento +Y	5.17	-0.03	0.22	-0.11	0.07	0.00	2.97	-0.01	-0.23	0.04	-0.34	-0.01
			Viento -Y	-5.17	0.03	-0.22	0.11	-0.07	-0.00	-2.97	0.01	0.23	-0.04	0.34	0.01
	s5°	15.0	Carga permanente	26.48	-0.14	-0.42	-0.77	-0.41	0.06	13.47	-0.01	-0.64	0.03	-0.38	-0.00
			Sobrecarga de uso	9.13	-0.05	-0.12	-0.28	-0.14	0.02	4.62	-0.00	-0.22	0.01	-0.12	-0.00
			Relleno	-0.02	0.00	-0.00	0.00	0.00	-0.00	-0.01	0.00	0.00	-0.00	0.00	0.00
			Viento +X	-4.29	0.02	0.12	0.13	0.13	-0.01	-1.54	0.00	-0.00	-0.01	0.21	-0.00
			Viento -X	4.29	-0.02	-0.12	-0.13	-0.13	0.01	1.54	-0.00	0.00	0.01	-0.21	0.00
			Viento +Y	5.55	-0.03	0.56	-0.16	0.20	0.01	3.53	-0.01	-0.27	0.04	-0.27	-0.01
			Viento -Y	-5.55	0.03	-0.56	0.16	-0.20	-0.01	-3.53	0.01	0.27	-0.04	0.27	0.01
	s4°	15.0	Carga permanente	21.36	-0.06	-0.10	-0.35	0.10	0.03	17.38	-0.04	-0.95	0.16	-0.30	-0.02
			Sobrecarga de uso	6.50	-0.01	-0.05	-0.09	0.04	0.01	5.95	-0.02	-0.31	0.07	-0.07	-0.01
			Relleno	-0.01	0.00	0.00	0.00	-0.00	-0.00	-0.01	0.00	-0.00	-0.00	0.00	0.00
			Viento +X	-3.59	0.01	-0.05	0.04	-0.06	-0.00	-2.88	0.02	0.19	-0.05	0.13	0.00
			Viento -X	3.59	-0.01	0.05	-0.04	0.06	0.00	2.88	-0.02	-0.19	0.05	-0.13	-0.00
			Viento +Y	6.96	-0.03	0.11	-0.17	-0.14	0.01	3.62	-0.02	0.18	0.07	-0.58	-0.01
			Viento -Y	-6.96	0.03	-0.11	0.17	0.14	-0.01	-3.62	0.02	-0.18	-0.07	0.58	0.01
	s3°	15.0	Carga permanente	21.67	-0.08	-0.08	-0.47	-0.16	0.03	14.23	0.00	-0.66	0.01	-0.40	-0.01
			Sobrecarga de uso	6.15	-0.02	-0.04	-0.13	-0.04	0.01	4.34	0.00	-0.21	-0.00	-0.06	-0.00
			Relleno	-0.01	0.00	0.00	0.00	-0.00	-0.00	-0.01	0.00	0.00	-0.00	0.00	0.00
			Viento +X	-4.38	0.02	-0.02	0.08	0.04	-0.01	-2.43	0.01	0.06	-0.02	0.24	0.00
			Viento -X	4.38	-0.02	0.02	-0.08	-0.04	0.01	2.43	-0.01	-0.06	0.02	-0.24	-0.00
			Viento +Y	7.70	-0.03	0.26	-0.18	0.04	0.01	4.75	-0.02	-0.19	0.08	-0.35	-0.01
			Viento -Y	-7.70	0.03	-0.26	0.18	-0.04	-0.01	-4.75	0.02	0.19	-0.08	0.35	0.01
	s2°	15.0	Carga permanente	20.78	-0.07	-0.01	-0.41	-0.16	0.03	14.67	-0.01	-0.73	0.08	-0.49	-0.02
			Sobrecarga de uso	5.58	-0.02	-0.02	-0.10	-0.05	0.01	4.18	-0.00	-0.22	0.02	-0.07	-0.00
			Relleno	-0.00	-0.00	0.00	-0.00	0.00	0.00	-0.00	0.00	-0.00	-0.00	0.00	0.00
			Viento +X	-5.08	0.02	-0.02	0.09	0.07	-0.01	-2.96	0.01	0.10	-0.04	0.27	0.00
			Viento -X	5.08	-0.02	0.02	-0.09	-0.07	0.01	2.96	-0.01	-0.10	0.04	-0.27	-0.00
			Viento +Y	8.21	-0.03	0.27	-0.19	-0.05	0.01	5.17	-0.02	-0.10	0.08	-0.45	-0.01
			Viento -Y	-8.21	0.03	-0.27	0.19	0.05	-0.01	-5.17	0.02	0.10	-0.08	0.45	0.01
	s1°	15.0	Carga permanente	24.52	-0.10	0.08	-0.56	-0.17	0.05	14.17	-0.02	-0.45	0.08	-1.35	-0.01
			Sobrecarga de uso	6.38	-0.02	0.03	-0.14	-0.04	0.01	3.84	-0.00	-0.15	0.02	-0.26	-0.00
			Relleno	0.00	0.00	0.00	0.00	0.00	-0.00	0.00	-0.00	-0.00	0.00	0.00	-0.00
			Viento +X	-6.90	0.02	-0.03	0.12	0.08	-0.01	-3.46	0.01	0.07	-0.05	0.47	0.00
			Viento -X	6.90	-0.02	0.03	-0.12	-0.08	0.01	3.46	-0.01	-0.07	0.05	-0.47	-0.00
			Viento +Y	10.38	-0.05	0.25	-0.30	-0.05	0.02	5.62	-0.02	-0.04	0.10	-0.70	-0.00
			Viento -Y	-10.38	0.05	-0.25	0.30	0.05	-0.02	-5.62	0.02	0.04	-0.10	0.70	0.00
	sPB	15.0	Carga permanente	21.85	-0.11	-0.61	-0.68	-0.45	0.03	16.34	-0.03	-0.63	0.13	-0.78	-0.02
			Sobrecarga de uso	5.03	-0.02	-0.32	-0.14	-0.19	-0.00	4.28	-0.01	-0.17	0.03	-0.15	-0.00
			Relleno	0.04	-0.00	0.00	-0.00	-0.00	0.00	0.00	0.00	0.00	-0.00	-0.00	0.00
			Viento +X	-8.95	0.09	-0.03	0.43	0.08	-0.03	-4.61	0.01	0.13	-0.05	0.40	0.00
			Viento -X	8.95	-0.09	0.03	-0.43	-0.08	0.03	4.61	-0.01	-0.13	0.05	-0.40	-0.00
			Viento +Y	9.25	-0.07	0.84	-0.35	0.20	0.03	6.78	-0.03	-0.21	0.12	-0.36	-0.01
			Viento -Y	-9.25	0.07	-0.84	0.35	-0.20	-0.03	-6.78	0.03	0.21	-0.12	0.36	0.01
	sSS	15.0	Carga permanente	27.82	-0.09	-0.14	-0.36	-0.26	0.03	29.79	-0.24	1.32	0.64	-2.49	-0.11
			Sobrecarga de uso	7.42	-0.02	-0.15	-0.09	-0.18	0.01	8.33	-0.10	0.72	0.27	-0.96	-0.05
			Relleno	0.02	0.00	0.00	0.00	0.00	-0.00	0.04	-0.00	0.00	0.00	-0.00	-0.00
			Viento +X	-5.80	0.00	-0.04	0.01	-0.10	-0.00	-8.52	0.01	-0.01	-0.02	0.30	0.00
			Viento -X	5.80	-0.00	0.04	-0.01	0.10	0.00	8.52	-0.01	0.01	0.02	-0.30	-0.00
			Viento +Y	11.97	-0.05	-0.33	-0.20	-0.47	0.01	8.96	-0.00	0.91	0.02	-0.87	-0.00
			Viento -Y	-11.97	0.05	0.33	0.20	0.47	-0.01	-8.96	0.00	-0.91	-0.02	0.87	0.00
T5	SM	15.0	Carga permanente	5.57	-0.02	0.44	0.04	-1.80	-0.12	0.67	0.31	1.50	-0.70	-2.56	-0.07
			Sobrecarga de uso	4.40	0.02	-0.19	0.08	1.45	-0.04	4.68	-0.49	-1.46	1.11	0.93	0.44
			Relleno	-0.00	-0.00	0.00	-0.00	-0.00	-0.00	0.00	-0.00	0.00	0.00	-0.00	-0.00
			Viento +X	-0.12	0.00	0.03	0.01	-0.23	-0.01	0.02	-0.01	0.06	0.02	-0.22	-0.01
			Viento -X	0.12	-0.00	-0.03	-0.01	0.23	0.01	-0.02	0.01	-0.06	-0.02	0.22	0.01
			Viento +Y	-0.29	0.00	0.20	-0.01	0.60	-0.00	-0.23	-0.01	-0.43	0.02	1.47	-0.00
			Viento -Y	0.29	-0.00	-0.20	0.01	-0.60	0.00	0.23	0.01	0.43	-0.02	-1.47	0.00

IF-2026-34355629-GCABA-DGROC

s12°	15.0	Carga permanente	12.70	-0.04	0.41	-0.14	-1.24	-0.10	6.06	-0.06	0.48	0.16	-0.05	0.02
		Sobrecarga de uso	5.74	-0.01	0.18	-0.03	0.36	-0.03	4.45	0.01	-0.27	-0.01	0.79	0.01
		Relleno	-0.00	-0.00	-0.00	-0.00	-0.00	-0.00	-0.00	-0.00	0.00	0.00	-0.00	-0.00
		Viento +X	-0.46	-0.01	-0.13	-0.03	-0.51	-0.02	-0.17	0.00	0.10	-0.00	-0.51	-0.00
		Viento -X	0.46	0.01	0.13	0.03	0.51	0.02	0.17	-0.00	-0.10	0.00	0.51	0.00
		Viento +Y	-0.18	0.02	-0.24	0.06	-0.17	0.03	-0.26	0.00	0.19	-0.01	-0.43	-0.00
		Viento -Y	0.18	-0.02	0.24	-0.06	0.17	-0.03	0.26	-0.00	-0.19	0.01	0.43	0.00
s11°	15.0	Carga permanente	17.82	-0.05	0.07	-0.16	-1.43	-0.12	12.68	0.02	0.75	-0.01	-0.75	0.03
		Sobrecarga de uso	7.17	-0.01	0.14	-0.04	0.14	-0.04	5.73	0.00	0.17	-0.00	0.32	0.02
		Relleno	-0.00	-0.00	-0.00	-0.00	-0.00	-0.00	-0.00	0.00	0.00	-0.00	-0.00	-0.00
		Viento +X	-0.88	-0.01	-0.12	-0.02	-0.56	-0.02	-0.51	0.01	-0.00	-0.01	-0.57	-0.02
		Viento -X	0.88	0.01	0.12	0.02	0.56	0.02	0.51	-0.01	0.00	0.01	0.57	0.02
		Viento +Y	-0.24	0.02	0.04	0.07	1.08	0.03	-0.12	-0.01	-0.36	0.01	0.93	0.00
		Viento -Y	0.24	-0.02	-0.04	-0.07	-1.08	-0.03	0.12	0.01	0.36	-0.01	-0.93	-0.00
s10°	15.0	Carga permanente	20.62	-0.01	0.27	-0.06	-0.93	-0.04	17.71	0.01	0.35	-0.01	-0.26	0.04
		Sobrecarga de uso	7.99	-0.00	0.29	-0.02	0.32	-0.02	7.17	0.00	0.14	0.00	0.47	0.02
		Relleno	-0.00	0.00	-0.00	0.00	-0.01	-0.00	-0.00	0.00	0.00	-0.00	-0.01	-0.00
		Viento +X	-1.09	-0.00	-0.25	0.00	-0.75	-0.00	-0.95	0.01	0.01	-0.02	-0.76	-0.01
		Viento -X	1.09	0.00	0.25	-0.00	0.75	0.00	0.95	-0.01	-0.01	0.02	0.76	0.01
		Viento +Y	-0.12	0.00	-0.00	0.01	1.03	-0.00	-0.13	-0.01	-0.18	0.01	0.88	0.01
		Viento -Y	0.12	-0.00	0.00	-0.01	-1.03	0.00	0.13	0.01	0.18	-0.01	-0.88	-0.01
SMb	15.0	Carga permanente	22.17	-0.05	0.19	-0.18	-1.60	-0.17	21.04	-0.01	0.62	0.06	-1.59	0.10
		Sobrecarga de uso	8.44	-0.01	0.26	-0.05	0.07	-0.05	8.16	-0.00	0.26	0.02	0.10	0.03
		Relleno	-0.01	-0.00	-0.00	-0.00	-0.00	-0.00	-0.00	0.00	0.00	0.00	-0.01	-0.00
		Viento +X	-1.26	-0.01	-0.23	-0.03	-0.67	-0.02	-1.12	-0.00	-0.09	-0.00	-0.69	-0.01
		Viento -X	1.26	0.01	0.23	0.03	0.67	0.02	1.12	0.00	0.09	0.00	0.69	0.01
		Viento +Y	0.22	0.04	-0.14	0.15	1.39	0.09	-0.10	0.00	-0.30	-0.02	1.33	-0.02
		Viento -Y	-0.22	-0.04	0.14	-0.15	-1.39	-0.09	0.10	-0.00	0.30	0.02	-1.33	0.02
s9°	15.0	Carga permanente	25.92	-0.06	0.24	-0.21	-1.45	-0.21	22.02	0.03	0.65	-0.07	-1.22	0.03
		Sobrecarga de uso	9.37	-0.02	0.41	-0.07	0.06	-0.08	8.40	0.01	0.31	-0.01	0.17	0.02
		Relleno	-0.01	-0.00	-0.00	-0.00	-0.00	-0.00	-0.01	0.00	0.00	-0.00	-0.00	-0.00
		Viento +X	-1.59	-0.01	-0.21	-0.02	-0.69	-0.02	-1.31	0.01	-0.08	-0.01	-0.72	-0.02
		Viento -X	1.59	0.01	0.21	0.02	0.69	0.02	1.31	-0.01	0.08	0.01	0.72	0.02
		Viento +Y	1.07	0.05	0.21	0.21	2.75	0.12	0.43	-0.03	-0.64	0.05	2.63	0.03
		Viento -Y	-1.07	-0.05	-0.21	-0.21	-2.75	-0.12	-0.43	0.03	0.64	-0.05	-2.63	-0.03
s8°	15.0	Carga permanente	29.26	-0.07	-0.12	-0.24	-2.05	-0.22	25.72	0.04	0.81	-0.09	-1.90	0.03
		Sobrecarga de uso	10.04	-0.02	0.14	-0.09	-0.48	-0.08	9.31	0.01	0.53	-0.03	-0.40	0.02
		Relleno	-0.01	-0.00	-0.00	-0.00	-0.00	-0.00	-0.01	0.00	0.00	-0.00	-0.00	-0.00
		Viento +X	-1.85	-0.01	-0.18	-0.03	-0.75	-0.02	-1.65	0.01	-0.05	-0.01	-0.77	-0.02
		Viento -X	1.85	0.01	0.18	0.03	0.75	0.02	1.65	-0.01	0.05	0.01	0.77	0.02
		Viento +Y	2.62	0.07	0.51	0.26	3.69	0.14	1.38	-0.04	-0.54	0.07	3.62	0.06
		Viento -Y	-2.62	-0.07	-0.51	-0.26	-3.69	-0.14	-1.38	0.04	0.54	-0.07	-3.62	-0.06
s7°	15.0	Carga permanente	32.05	-0.07	-0.31	-0.24	-2.05	-0.25	28.97	0.04	0.53	-0.09	-1.93	0.02
		Sobrecarga de uso	10.39	-0.02	0.05	-0.08	-0.46	-0.08	9.93	0.01	0.33	-0.03	-0.41	0.01
		Relleno	-0.01	-0.00	-0.00	-0.00	-0.00	-0.00	-0.01	0.00	0.00	-0.00	-0.00	-0.00
		Viento +X	-2.02	-0.01	-0.11	-0.03	-0.79	-0.01	-1.89	0.01	-0.01	-0.01	-0.80	-0.02
		Viento -X	2.02	0.01	0.11	0.03	0.79	0.01	1.89	-0.01	0.01	0.01	0.80	0.02
		Viento +Y	4.73	0.08	0.92	0.31	4.69	0.17	3.04	-0.06	-0.47	0.10	4.65	0.08
		Viento -Y	-4.73	-0.08	-0.92	-0.31	-4.69	-0.17	-3.04	0.06	0.47	-0.10	-4.65	-0.08
s6°	15.0	Carga permanente	34.42	-0.05	-0.60	-0.19	-2.12	-0.24	31.70	0.05	0.37	-0.11	-2.04	0.03
		Sobrecarga de uso	10.61	-0.02	-0.06	-0.06	-0.47	-0.08	10.26	0.02	0.24	-0.04	-0.43	0.01
		Relleno	-0.01	-0.00	-0.00	-0.00	-0.00	0.00	-0.01	0.00	0.00	-0.00	-0.00	-0.00
		Viento +X	-2.08	-0.01	0.02	-0.05	-0.80	-0.02	-2.05	0.01	0.06	-0.01	-0.81	-0.03
		Viento -X	2.08	0.01	-0.02	0.05	0.80	0.02	2.05	-0.01	-0.06	0.01	0.81	0.03
		Viento +Y	7.45	0.07	1.50	0.29	5.66	0.16	5.26	-0.07	-0.28	0.12	5.67	0.10
		Viento -Y	-7.45	-0.07	-1.50	-0.29	-5.66	-0.16	-5.26	0.07	0.28	-0.12	-5.67	-0.10
s5°	15.0	Carga permanente	38.11	-0.13	-1.63	-0.45	-2.35	-0.28	34.13	0.04	0.04	-0.12	-2.29	0.04
		Sobrecarga de uso	11.29	-0.06	-0.40	-0.22	-0.65	-0.12	10.49	0.01	0.13	-0.04	-0.58	0.02
		Relleno	-0.01	0.00	-0.00	0.00	-0.00	0.00	-0.01	0.00	0.00	0.00	-0.00	-0.00
		Viento +X	-2.56	-0.01	0.49	-0.05	-0.82	-0.05	-2.13	0.01	0.22	-0.01	-0.76	-0.03
		Viento -X	2.56	0.01	-0.49	0.05	0.82	0.05	2.13	-0.01	-0.22	0.01	0.76	0.03
		Viento +Y	9.58	0.00	2.86	0.02	6.15	-0.03	7.94	-0.07	0.14	0.13	6.57	0.11
		Viento -Y	-9.58	-0.00	-2.86	-0.02	-6.15	0.03	-7.94	0.07	-0.14	-0.13	-6.57	-0.11
s4°	15.0	Carga permanente	41.50	-0.04	-0.20	-0.15	-2.97	-0.31	37.54	0.04	-0.63	-0.08	-2.87	-0.08
		Sobrecarga de uso	11.71	-0.02	-0.05	-0.07	-1.84	-0.12	11.03	0.02	0.04	-0.04	-1.79	-0.05
		Relleno	-0.00	0.00	0.00	0.00	0.01	0.00	-0.01	-0.00	-0.00	0.00	0.01	0.00
		Viento +X	-3.51	-0.02	-0.09	-0.10	-2.01	-0.04	-2.60	0.03	0.75	-0.05	-1.94	-0.02
		Viento -X	3.51	0.02	0.09	0.10	2.01	0.04	2.60	-0.03	-0.75	0.05	1.94	0.02
		Viento +Y	10.78	0.04	1.37	0.17	0.36	0.07	9.89	-0.03	2.18	0.05	0.63	0.06
		Viento -Y	-10.78	-0.04	-1.37	-0.17	-0.36	-0.07	-9.89	0.03	-2.18	-0.05	-0.63	-0.06
s3°	15.0	Carga permanente	46.28	-0.08	-0.24	-0.26	-2.27	-0.29	41.21	0.08	0.75	-0.20	-2.87	0.04
		Sobrecarga de uso	12.64	-0.03	-0.06	-0.10	-1.33	-0.10	11.55	0.04	0.43	-0.09	-1.51	-0.00
		Relleno	0.00	0.00	0.00	0.00	0.01	0.00	-0.00	-0.00	-0.00	0.00	0.01	0.00
		Viento +X	-4.79	-0.02	-0.09	-0.08	-1.98	-0.04	-3.65	0.02	0.30	-0.03	-1.96	-0.05
		Viento -X	4.79	0.02	0.09	0.08	1.98	0.04	3.65	-0.02	-0.30	0.03	1.96	0.05

IF-2026-34355629-GCABA-DGROC

			Viento +Y	11.76	0.07	2.06	0.27	3.26	0.12	10.94	-0.03	0.93	0.05	3.44	0.07
			Viento -Y	-11.76	-0.07	-2.06	-0.27	-3.26	-0.12	-10.94	0.03	-0.93	-0.05	-3.44	-0.07
	s2°	15.0	Carga permanente	50.10	-0.09	0.35	-0.34	-1.57	-0.31	45.79	0.05	0.38	-0.06	-0.36	-0.00
			Sobrecarga de uso	13.28	-0.03	0.16	-0.11	-0.84	-0.10	12.44	0.02	0.26	-0.04	-0.51	-0.01
			Relleno	0.01	0.00	0.00	0.00	0.02	0.00	0.00	-0.00	-0.00	0.00	0.02	0.00
			Viento +X	-5.81	-0.01	-0.09	-0.07	-2.14	-0.03	-4.91	0.03	0.33	-0.05	-2.15	-0.05
			Viento -X	5.81	0.01	0.09	0.07	2.14	0.03	4.91	-0.03	-0.33	0.05	2.15	0.05
			Viento +Y	13.70	0.09	2.62	0.34	4.81	0.15	12.09	-0.05	1.21	0.07	4.70	0.12
			Viento -Y	-13.70	-0.09	-2.62	-0.34	-4.81	-0.15	-12.09	0.05	-1.21	-0.07	-4.70	-0.12
	s1°	15.0	Carga permanente	54.08	-0.11	-0.36	-0.39	-2.70	-0.30	49.63	0.04	1.01	-0.05	-1.68	-0.01
			Sobrecarga de uso	14.10	-0.04	-0.04	-0.12	-0.95	-0.09	13.11	0.02	0.42	-0.03	-0.66	-0.01
			Relleno	0.01	0.00	0.01	0.00	0.02	0.00	0.01	-0.00	-0.00	0.00	0.02	0.00
			Viento +X	-6.51	-0.01	-0.10	-0.07	-2.14	-0.01	-5.89	0.03	0.33	-0.04	-2.18	-0.05
			Viento -X	6.51	0.01	0.10	0.07	2.14	0.01	5.89	-0.03	-0.33	0.04	2.18	0.05
			Viento +Y	16.97	0.06	2.98	0.23	5.96	0.11	14.19	-0.07	1.45	0.11	5.97	0.16
			Viento -Y	-16.97	-0.06	-2.98	-0.23	-5.96	-0.11	-14.19	0.07	-1.45	-0.11	-5.97	-0.16
	sPB	15.0	Carga permanente	56.05	-0.02	0.24	-0.09	-1.20	-0.51	53.36	0.02	0.35	0.00	0.16	-0.02
			Sobrecarga de uso	14.35	-0.00	0.31	-0.02	-0.29	-0.16	13.87	0.01	0.20	-0.01	0.04	-0.01
			Relleno	0.03	-0.00	-0.00	-0.00	0.02	-0.00	0.02	-0.00	0.00	0.00	0.02	0.00
			Viento +X	-7.53	0.06	0.35	0.20	-1.50	0.03	-6.55	0.02	0.24	-0.03	-1.62	-0.05
			Viento -X	7.53	-0.06	-0.35	-0.20	1.50	-0.03	6.55	-0.02	-0.24	0.03	1.62	0.05
			Viento +Y	16.83	-0.03	6.15	-0.21	6.58	-0.37	17.23	-0.06	1.76	0.12	7.54	0.15
			Viento -Y	-16.83	0.03	-6.15	0.21	-6.58	0.37	-17.23	0.06	-1.76	-0.12	-7.54	-0.15
	sSS	15.0	Carga permanente	62.73	0.01	-0.43	0.07	-2.24	-0.09	56.20	-0.04	0.43	0.13	-0.88	-0.13
			Sobrecarga de uso	15.85	0.01	-0.14	0.03	-1.07	-0.01	14.31	-0.01	0.41	0.05	-0.54	-0.05
			Relleno	0.02	0.00	0.00	0.00	-0.00	-0.00	0.02	-0.00	-0.00	-0.00	-0.00	-0.00
			Viento +X	-7.41	-0.03	-0.23	-0.10	0.43	0.04	-7.50	-0.01	0.34	0.02	0.35	-0.00
			Viento -X	7.41	0.03	0.23	0.10	-0.43	-0.04	7.50	0.01	-0.34	-0.02	-0.35	0.00
			Viento +Y	20.37	0.04	-0.69	0.13	-8.19	0.06	16.57	0.05	7.16	-0.05	-7.73	-0.10
			Viento -Y	-20.37	-0.04	0.69	-0.13	8.19	-0.06	-16.57	-0.05	-7.16	0.05	7.73	0.10
T6	SM	15.0	Carga permanente	2.53	-0.26	0.00	-2.11	0.01	0.04	0.91	0.81	0.17	-1.16	-0.42	-0.06
			Sobrecarga de uso	3.03	0.02	0.00	0.31	-0.00	0.02	2.99	-0.34	-0.16	-0.05	0.37	-0.14
			Relleno	-0.00	0.00	0.00	0.00	0.00	-0.00	-0.00	-0.00	-0.00	0.00	0.00	0.00
			Viento +X	-0.09	0.05	0.00	0.31	0.01	-0.00	-0.04	-0.10	-0.01	0.26	0.03	0.00
			Viento -X	0.09	-0.05	-0.00	-0.31	-0.01	0.00	0.04	0.10	0.01	-0.26	-0.03	-0.00
			Viento +Y	-0.11	0.07	0.01	-0.17	0.03	-0.00	-0.04	0.04	-0.03	-0.25	0.06	0.00
			Viento -Y	0.11	-0.07	-0.01	0.17	-0.03	0.00	0.04	-0.04	0.03	0.25	-0.06	-0.00
	s12°	15.0	Carga permanente	7.10	0.00	0.01	-0.36	0.03	0.08	2.84	0.07	0.00	-0.72	0.01	-0.01
			Sobrecarga de uso	3.28	-0.07	-0.00	-0.37	-0.00	0.03	2.98	0.07	0.00	-0.43	0.00	-0.01
			Relleno	-0.00	0.00	0.00	0.00	0.00	-0.00	-0.00	-0.00	0.00	0.00	-0.00	-0.00
			Viento +X	-0.25	0.02	0.00	0.37	0.00	-0.00	-0.15	-0.04	0.00	0.33	-0.01	-0.00
			Viento -X	0.25	-0.02	-0.00	-0.37	-0.00	0.00	0.15	0.04	-0.00	-0.33	0.01	0.00
			Viento +Y	-0.18	-0.13	-0.02	-0.13	-0.06	-0.01	-0.12	0.08	0.01	-0.02	-0.02	-0.00
			Viento -Y	0.18	0.13	0.02	0.13	0.06	0.01	0.12	-0.08	-0.01	0.02	0.02	0.00
	s11°	15.0	Carga permanente	10.41	-0.10	-0.00	-0.07	-0.02	0.11	7.58	0.18	0.01	-0.10	-0.02	0.01
			Sobrecarga de uso	4.00	-0.11	-0.00	-0.42	-0.01	0.04	3.59	0.22	0.01	-0.43	-0.01	0.00
			Relleno	-0.00	0.00	0.00	0.00	0.00	-0.00	-0.00	-0.00	0.00	0.00	0.00	-0.00
			Viento +X	-0.45	0.06	0.00	0.48	0.01	-0.01	-0.33	-0.19	-0.00	0.46	0.00	-0.00
			Viento -X	0.45	-0.06	-0.00	-0.48	-0.01	0.01	0.33	0.19	0.00	-0.46	-0.00	0.00
			Viento +Y	-0.21	-0.11	-0.00	-0.66	-0.00	-0.01	-0.01	0.12	-0.00	-0.59	0.01	-0.01
			Viento -Y	0.21	0.11	0.00	0.66	0.00	0.01	0.01	-0.12	0.00	0.59	-0.01	0.01
	s10°	15.0	Carga permanente	11.25	-0.17	0.01	-0.52	-0.01	0.06	10.67	0.05	0.02	-0.19	-0.04	-0.01
			Sobrecarga de uso	4.16	-0.11	0.00	-0.57	-0.00	0.02	4.27	0.18	0.01	-0.46	-0.02	-0.01
			Relleno	-0.00	0.00	0.00	0.00	0.00	-0.00	-0.00	-0.00	0.00	0.00	-0.00	-0.00
			Viento +X	-0.44	0.05	-0.00	0.46	0.00	-0.00	-0.52	-0.18	-0.00	0.49	0.00	-0.00
			Viento -X	0.44	-0.05	0.00	-0.46	-0.00	0.00	0.52	0.18	0.00	-0.49	-0.00	0.00
			Viento +Y	-0.19	-0.15	-0.00	-0.62	-0.01	-0.00	-0.04	0.24	-0.00	-0.72	0.00	-0.01
			Viento -Y	0.19	0.15	0.00	0.62	0.01	0.00	0.04	-0.24	0.00	0.72	-0.00	0.01
	SMb	15.0	Carga permanente	13.30	0.08	0.02	0.52	0.13	0.18	11.50	-0.09	0.01	0.27	-0.02	-0.07
			Sobrecarga de uso	4.70	-0.05	0.01	-0.26	0.03	0.06	4.28	0.03	0.00	-0.33	-0.01	-0.03
			Relleno	-0.00	0.00	0.00	0.00	0.00	-0.00	-0.00	-0.00	0.00	0.00	-0.00	-0.00
			Viento +X	-0.62	0.03	0.00	0.54	0.01	-0.01	-0.53	-0.09	-0.00	0.49	0.00	-0.00
			Viento -X	0.62	-0.03	-0.00	-0.54	-0.01	0.01	0.53	0.09	0.00	-0.49	-0.00	0.00
			Viento +Y	-0.12	-0.33	-0.02	-1.36	-0.09	-0.01	-0.08	0.08	-0.00	-1.06	0.01	-0.00
			Viento -Y	0.12	0.33	0.02	1.36	0.09	0.01	0.08	-0.08	0.00	1.06	-0.01	0.00
	s9°	15.0	Carga permanente	15.77	0.12	0.04	0.46	0.14	0.18	13.13	-0.14	-0.05	0.32	0.10	0.05
			Sobrecarga de uso	5.21	0.01	0.01	-0.16	0.05	0.06	4.85	0.11	-0.01	-0.23	0.02	0.01
			Relleno	-0.00	0.00	0.00	0.00	0.00	-0.00	-0.00	-0.00	-0.00	0.00	0.00	-0.00
			Viento +X	-0.79	0.05	0.00	0.55	0.01	-0.01	-0.70	-0.22	-0.01	0.53	0.01	-0.00
			Viento -X	0.79	-0.05	-0.00	-0.55	-0.01	0.01	0.70	0.22	0.01	-0.53	-0.01	0.00
			Viento +Y	0.13	-0.37	-0.02	-2.05	-0.07	-0.01	0.25	0.50	0.00	-1.82	-0.01	-0.01
			Viento -Y	-0.13	0.37	0.02	2.05	0.07	0.01	-0.25	-0.50	-0.00	1.82	0.01	0.01
	s8°	15.0	Carga permanente	18.05	0.06	0.03	0.82	0.11	0.20	15.48	-0.27	-0.05	0.69	0.09	0.05
			Sobrecarga de uso	5.66	-0.04	0.01	0.11	0.02	0.06	5.29	0.05	0.01	0.05	0.02	0.01
			Relleno	-0.00	0.00	0.00	0.00	0.00	-0.00	-0.00	-0.00	-0.00	0.00	0.00	-0.00

IF-2026-34355629-GCABA-DGROC

			Viento +X	-0.94	0.07	0.00	0.57	0.01	-0.01	-0.88	-0.21	-0.01	0.55	0.01	-0.00
			Viento -X	0.94	-0.07	-0.00	-0.57	-0.01	0.01	0.88	0.21	0.01	-0.55	-0.01	0.00
			Viento +Y	0.57	-0.48	-0.02	-2.88	-0.07	-0.01	0.58	0.83	0.00	-2.63	-0.01	-0.01
			Viento -Y	-0.57	0.48	0.02	2.88	0.07	0.01	-0.58	-0.83	-0.00	2.63	0.01	0.01
	s7°	15.0	Carga permanente	20.04	0.05	0.03	0.99	0.11	0.21	17.67	-0.44	-0.05	0.87	0.09	0.05
			Sobrecarga de uso	5.94	-0.05	0.01	0.22	0.02	0.06	5.72	-0.07	-0.01	0.17	0.02	0.02
			Relleno	-0.00	0.00	0.00	0.00	0.00	-0.00	-0.00	-0.00	-0.00	0.00	0.00	-0.00
			Viento +X	-1.08	0.09	0.00	0.58	0.01	-0.01	-1.03	-0.20	-0.01	0.57	0.01	-0.00
			Viento -X	1.08	-0.09	-0.00	-0.58	-0.01	0.01	1.03	0.20	0.01	-0.57	-0.01	0.00
			Viento +Y	1.17	-0.57	-0.02	-3.64	-0.08	0.00	1.11	1.06	0.00	-3.36	-0.00	-0.01
			Viento -Y	-1.17	0.57	0.02	3.64	0.08	-0.00	-1.11	-1.06	-0.00	3.36	0.00	0.01
	s6°	15.0	Carga permanente	21.89	0.02	0.02	1.00	0.09	0.22	19.57	-0.53	-0.05	1.00	0.09	0.05
			Sobrecarga de uso	6.16	-0.07	0.00	0.22	0.02	0.06	5.98	-0.11	-0.01	0.21	0.02	0.02
			Relleno	-0.00	0.00	-0.00	0.00	0.00	-0.00	-0.00	-0.00	-0.00	0.00	0.00	-0.00
			Viento +X	-1.24	0.13	0.01	0.63	0.02	-0.01	-1.16	-0.18	-0.01	0.58	0.01	-0.00
			Viento -X	1.24	-0.13	-0.01	-0.63	-0.02	0.01	1.16	0.18	0.01	-0.58	-0.01	0.00
			Viento +Y	1.81	-0.65	-0.01	-4.27	-0.06	0.01	1.77	1.31	0.00	-4.09	-0.00	-0.01
			Viento -Y	-1.81	0.65	0.01	4.27	0.06	-0.01	-1.77	-1.31	-0.00	4.09	0.00	0.01
	s5°	15.0	Carga permanente	24.27	-0.54	-0.00	0.68	-0.01	0.18	21.48	-0.42	-0.05	0.44	0.09	0.05
			Sobrecarga de uso	6.66	-0.23	0.01	0.25	0.03	0.05	6.24	-0.09	-0.01	0.06	0.02	0.02
			Relleno	-0.00	0.00	-0.00	-0.00	-0.00	-0.00	-0.00	-0.00	-0.00	0.00	0.00	-0.00
			Viento +X	-1.73	0.31	0.02	0.88	0.06	-0.02	-1.38	-0.22	-0.01	0.80	0.01	-0.00
			Viento -X	1.73	-0.31	-0.02	-0.88	-0.06	0.02	1.38	0.22	0.01	-0.80	-0.01	0.00
			Viento +Y	2.01	-0.20	0.06	-3.73	0.22	0.01	2.38	1.35	0.01	-4.17	-0.00	-0.02
			Viento -Y	-2.01	0.20	-0.06	3.73	-0.22	-0.01	-2.38	-1.35	-0.01	4.17	0.00	0.02
	s4°	15.0	Carga permanente	26.33	0.19	0.00	1.75	0.00	0.20	23.90	-1.21	0.01	1.86	-0.03	0.01
			Sobrecarga de uso	6.94	0.08	-0.00	1.18	-0.02	0.05	6.55	-0.57	0.01	1.21	-0.02	0.00
			Relleno	-0.00	-0.00	0.00	-0.01	0.00	-0.00	-0.00	0.00	-0.00	-0.01	0.00	-0.00
			Viento +X	-2.03	0.22	0.00	1.38	0.01	-0.02	-1.96	-0.23	0.00	1.30	-0.00	-0.00
			Viento -X	2.03	-0.22	-0.00	-1.38	-0.01	0.02	1.96	0.23	-0.00	-1.30	0.00	0.00
			Viento +Y	2.46	-0.32	-0.04	-1.08	-0.18	0.02	2.22	0.55	0.03	-0.92	-0.05	0.00
			Viento -Y	-2.46	0.32	0.04	1.08	0.18	-0.02	-2.22	-0.55	-0.03	0.92	0.05	-0.00
	s3°	15.0	Carga permanente	29.10	-0.09	-0.01	0.71	-0.03	0.23	26.06	-0.17	0.00	0.65	-0.01	0.01
			Sobrecarga de uso	7.49	-0.04	-0.01	0.61	-0.03	0.06	6.90	-0.15	0.00	0.60	-0.00	0.00
			Relleno	0.00	-0.00	-0.00	-0.01	-0.00	0.00	0.00	0.00	0.00	-0.01	-0.00	-0.00
			Viento +X	-2.65	0.29	0.00	1.62	0.01	-0.02	-2.29	-0.47	-0.00	1.58	0.00	-0.00
			Viento -X	2.65	-0.29	-0.00	-1.62	-0.01	0.02	2.29	0.47	0.00	-1.58	-0.00	0.00
			Viento +Y	2.52	-0.37	-0.03	-2.43	-0.13	0.02	2.90	0.54	0.00	-2.15	0.01	-0.00
			Viento -Y	-2.52	0.37	0.03	2.43	0.13	-0.02	-2.90	-0.54	-0.00	2.15	-0.01	0.00
	s2°	15.0	Carga permanente	31.59	0.09	0.02	0.43	0.07	0.25	28.85	-0.20	0.00	0.40	-0.02	0.01
			Sobrecarga de uso	7.95	0.01	0.00	0.37	0.00	0.06	7.49	-0.12	0.00	0.38	-0.00	-0.00
			Relleno	0.01	-0.00	-0.00	-0.01	-0.00	0.00	0.00	0.00	-0.00	-0.01	0.00	-0.00
			Viento +X	-3.16	0.32	0.00	1.64	0.01	-0.03	-2.91	-0.42	-0.00	1.61	0.01	-0.00
			Viento -X	3.16	-0.32	-0.00	-1.64	-0.01	0.03	2.91	0.42	0.00	-1.61	-0.01	0.00
			Viento +Y	2.80	-0.50	-0.03	-3.60	-0.13	0.02	3.15	1.06	0.01	-3.35	0.00	0.00
			Viento -Y	-2.80	0.50	0.03	3.60	0.13	-0.02	-3.15	-1.06	-0.01	3.35	-0.00	-0.00
	s1°	15.0	Carga permanente	33.92	-0.17	-0.01	0.76	-0.05	0.27	31.18	-0.14	0.01	0.75	-0.03	0.02
			Sobrecarga de uso	8.39	-0.10	-0.01	0.30	-0.04	0.06	7.94	-0.02	0.00	0.29	-0.01	0.00
			Relleno	0.01	0.00	0.00	-0.01	0.00	0.00	0.01	0.00	-0.00	-0.01	0.00	-0.00
			Viento +X	-3.50	0.30	-0.00	1.54	-0.01	-0.03	-3.38	-0.36	-0.00	1.53	0.01	-0.00
			Viento -X	3.50	-0.30	0.00	-1.54	0.01	0.03	3.38	0.36	0.00	-1.53	-0.01	0.00
			Viento +Y	3.67	-0.77	-0.02	-4.55	-0.13	0.03	3.68	1.47	0.01	-4.52	-0.01	0.00
			Viento -Y	-3.67	0.77	0.02	4.55	0.13	-0.03	-3.68	-1.47	-0.01	4.52	0.01	-0.00
	sPB	15.0	Carga permanente	36.17	0.02	0.04	0.59	0.19	0.42	33.62	-0.39	0.00	0.71	-0.02	0.01
			Sobrecarga de uso	8.80	0.03	0.01	0.21	0.07	0.11	8.43	-0.08	0.00	0.22	-0.01	-0.00
			Relleno	0.01	-0.00	0.00	-0.01	0.00	0.00	0.01	0.01	0.00	-0.02	-0.00	-0.00
			Viento +X	-3.70	0.53	-0.03	1.07	-0.16	-0.07	-3.65	-0.24	-0.01	1.36	0.01	-0.00
			Viento -X	3.70	-0.53	0.03	-1.07	0.16	0.07	3.65	0.24	0.01	-1.36	-0.01	0.00
			Viento +Y	3.48	0.82	0.29	-2.73	1.30	0.29	4.28	1.01	0.01	-3.79	-0.00	-0.00
			Viento -Y	-3.48	-0.82	-0.29	2.73	-1.30	-0.29	-4.28	-1.01	-0.01	3.79	0.00	0.00
	sSS	15.0	Carga permanente	35.14	-0.10	-0.01	0.32	-0.03	0.11	35.80	0.22	-0.01	0.64	0.04	-0.01
			Sobrecarga de uso	8.37	-0.05	-0.01	0.22	-0.02	0.03	8.76	0.02	-0.00	0.37	0.01	-0.00
			Relleno	0.01	0.00	-0.00	0.00	-0.00	0.00	0.01	-0.00	0.00	0.00	-0.00	-0.00
			Viento +X	-3.82	-0.20	-0.00	-0.55	-0.00	-0.01	-3.66	0.57	-0.00	-0.63	0.01	0.00
			Viento -X	3.82	0.20	0.00	0.55	0.00	0.01	3.66	-0.57	0.00	0.63	-0.01	-0.00
			Viento +Y	3.70	-0.30	-0.11	2.56	-0.27	0.01	3.89	-0.09	0.00	2.95	0.02	-0.01
			Viento -Y	-3.70	0.30	0.11	-2.56	0.27	-0.01	-3.89	0.09	-0.00	-2.95	-0.02	0.01
T4a	SM	15.0	Carga permanente	1.39	0.03	-0.23	0.04	-2.18	-0.01	6.60	-1.01	2.04	1.69	-2.19	0.13
			Sobrecarga de uso	2.08	0.01	-0.52	-0.02	-3.39	0.00	7.04	-0.40	3.33	0.68	-3.31	0.04
			Relleno	0.00	-0.00	0.00	-0.00	0.00	-0.00	-0.00	-0.00	-0.00	0.00	0.00	-0.00
			Viento +X	0.10	0.00	0.06	0.01	0.14	-0.00	-0.05	-0.00	-0.10	0.01	0.13	-0.00
			Viento -X	-0.10	-0.00	-0.06	-0.01	-0.14	0.00	0.05	0.00	0.10	-0.01	-0.13	0.00
			Viento +Y	0.12	0.00	0.12	0.01	0.19	-0.01	-0.08	-0.00	-0.13	0.00	0.24	0.00
			Viento -Y	-0.12	-0.00	-0.12	-0.01	-0.19	0.01	0.08	0.00	0.13	-0.00	-0.24	-0.00
	s12°	15.0	Carga permanente	3.28	-0.05	0.24	-0.21	0.28	-0.01	3.48	0.05	0.28	-0.08	-0.04	-0.00

IF-2026-34355629-GCABA-DGROC

		Sobrecarga de uso	1.73	-0.01	0.18	-0.06	0.26	-0.01	1.58	0.04	-0.21	-0.06	0.14	-0.00
		Relleno	-0.00	-0.00	0.00	-0.00	0.00	-0.00	0.00	-0.00	-0.00	0.00	0.00	-0.00
		Viento +X	0.22	-0.00	0.05	-0.01	0.05	-0.00	0.15	-0.01	-0.06	0.01	0.05	-0.00
		Viento -X	-0.22	0.00	-0.05	0.01	-0.05	0.00	-0.15	0.01	0.06	-0.01	-0.05	0.00
		Viento +Y	-0.14	-0.00	0.07	-0.00	0.07	-0.00	0.04	-0.01	-0.12	0.01	0.05	-0.00
		Viento -Y	0.14	0.00	-0.07	0.00	-0.07	0.00	-0.04	0.01	0.12	-0.01	-0.05	0.00
s11°	15.0	Carga permanente	4.03	-0.05	0.20	-0.21	0.19	-0.01	4.35	0.06	0.48	-0.20	0.02	0.04
		Sobrecarga de uso	1.50	-0.01	0.04	-0.07	0.01	-0.00	1.91	0.02	0.22	-0.06	-0.05	0.01
		Relleno	-0.00	-0.00	0.00	-0.00	0.00	-0.00	-0.00	-0.00	-0.00	-0.00	0.00	-0.00
		Viento +X	0.24	-0.00	0.06	-0.01	0.06	-0.00	0.18	-0.00	-0.06	-0.01	0.05	0.00
		Viento -X	-0.24	0.00	-0.06	0.01	-0.06	0.00	-0.18	0.00	0.06	0.01	-0.05	-0.00
		Viento +Y	0.04	-0.00	0.12	-0.01	0.14	-0.00	-0.35	0.00	-0.20	-0.03	0.17	0.01
		Viento -Y	-0.04	0.00	-0.12	0.01	-0.14	0.00	0.35	-0.00	0.20	0.03	-0.17	-0.01
s10°	15.0	Carga permanente	5.59	-0.02	0.17	-0.08	-0.08	0.00	5.14	0.07	0.51	-0.21	0.06	0.04
		Sobrecarga de uso	1.88	-0.01	0.07	-0.02	0.02	-0.00	1.73	0.02	0.13	-0.06	0.04	0.01
		Relleno	-0.00	0.00	-0.00	0.00	-0.00	-0.00	-0.00	-0.00	-0.00	-0.00	-0.00	-0.00
		Viento +X	0.13	-0.00	0.00	-0.00	0.03	-0.00	0.16	-0.00	-0.06	-0.01	0.04	0.00
		Viento -X	-0.13	0.00	-0.00	0.00	-0.03	0.00	-0.16	0.00	0.06	0.01	-0.04	-0.00
		Viento +Y	-0.16	0.00	-0.00	0.00	0.10	-0.00	-0.27	0.00	-0.18	-0.04	0.15	0.01
		Viento -Y	0.16	-0.00	0.00	-0.00	-0.10	0.00	0.27	-0.00	0.18	0.04	-0.15	-0.01
SMb	15.0	Carga permanente	5.56	-0.04	0.30	-0.23	0.32	-0.01	5.53	-0.02	0.18	0.05	-0.00	0.01
		Sobrecarga de uso	1.87	-0.01	0.10	-0.06	0.09	-0.00	1.88	-0.01	0.07	0.02	-0.00	0.00
		Relleno	-0.00	0.00	-0.00	0.00	-0.00	0.00	-0.00	0.00	-0.00	-0.00	-0.00	-0.00
		Viento +X	0.09	-0.00	0.05	-0.01	0.04	-0.00	0.16	-0.00	-0.00	0.00	0.03	-0.00
		Viento -X	-0.09	0.00	-0.05	0.01	-0.04	0.00	-0.16	0.00	0.00	-0.00	-0.03	0.00
		Viento +Y	-0.28	0.00	0.08	0.00	0.06	-0.00	-0.08	0.00	-0.01	0.00	0.04	-0.00
		Viento -Y	0.28	-0.00	-0.08	-0.00	-0.06	0.00	0.08	-0.00	0.01	-0.00	-0.04	0.00
s9°	15.0	Carga permanente	6.86	-0.05	0.17	-0.24	0.04	-0.02	7.59	0.05	0.77	-0.04	-0.21	-0.01
		Sobrecarga de uso	2.23	-0.01	0.08	-0.07	0.03	-0.00	2.40	0.01	0.23	-0.01	-0.05	-0.00
		Relleno	-0.00	0.00	-0.00	0.00	-0.00	0.00	-0.00	-0.00	-0.00	0.00	0.00	-0.00
		Viento +X	-0.12	0.00	0.04	0.01	0.02	-0.00	0.09	-0.00	-0.07	0.01	0.05	-0.00
		Viento -X	0.12	-0.00	-0.04	-0.01	-0.02	0.00	-0.09	0.00	0.07	-0.01	-0.05	0.00
		Viento +Y	-0.48	0.01	0.11	0.03	0.08	-0.00	-0.50	-0.00	-0.22	0.01	0.15	-0.01
		Viento -Y	0.48	-0.01	-0.11	-0.03	-0.08	0.00	0.50	0.00	0.22	-0.01	-0.15	0.01
s8°	15.0	Carga permanente	8.35	-0.06	0.16	-0.28	0.00	-0.02	9.35	-0.01	0.64	0.02	-0.25	0.01
		Sobrecarga de uso	2.41	-0.02	0.04	-0.08	-0.01	-0.00	2.90	0.00	0.24	0.00	-0.10	0.00
		Relleno	-0.01	0.00	-0.00	0.00	-0.00	0.00	-0.00	-0.00	-0.00	0.00	0.00	-0.00
		Viento +X	-0.44	0.00	0.04	0.02	0.00	-0.00	-0.11	-0.02	-0.12	0.02	0.05	-0.00
		Viento -X	0.44	-0.00	-0.04	-0.02	-0.00	0.00	0.11	0.02	0.12	-0.02	-0.05	0.00
		Viento +Y	-0.88	0.01	0.11	0.05	0.04	0.00	-0.65	-0.02	-0.28	0.03	0.14	-0.00
		Viento -Y	0.88	-0.01	-0.11	-0.05	-0.04	-0.00	0.65	0.02	0.28	-0.03	-0.14	0.00
s7°	15.0	Carga permanente	10.06	-0.07	0.19	-0.34	0.05	-0.03	10.73	0.01	0.65	0.01	-0.23	0.00
		Sobrecarga de uso	2.82	-0.02	0.05	-0.09	0.01	-0.01	3.13	0.00	0.23	-0.00	-0.08	0.00
		Relleno	-0.01	0.00	-0.00	0.00	-0.00	0.00	-0.01	-0.00	-0.00	0.00	-0.00	0.00
		Viento +X	-0.82	0.01	0.04	0.03	-0.00	0.00	-0.45	-0.02	-0.14	0.03	0.05	-0.00
		Viento -X	0.82	-0.01	-0.04	-0.03	0.00	-0.00	0.45	0.02	0.14	-0.03	-0.05	0.00
		Viento +Y	-1.35	0.02	0.13	0.08	0.05	0.00	-1.09	-0.03	-0.33	0.04	0.16	-0.00
		Viento -Y	1.35	-0.02	-0.13	-0.08	-0.05	-0.00	1.09	0.03	0.33	-0.04	-0.16	0.00
s6°	15.0	Carga permanente	11.64	-0.08	0.21	-0.40	0.06	-0.03	12.24	0.02	0.68	-0.01	-0.23	0.00
		Sobrecarga de uso	3.25	-0.02	0.05	-0.10	0.01	-0.01	3.51	0.01	0.24	-0.00	-0.08	0.00
		Relleno	-0.01	0.00	-0.00	0.00	-0.00	0.00	-0.01	-0.00	-0.00	0.00	-0.00	0.00
		Viento +X	-1.22	0.01	0.02	0.04	-0.00	0.00	-0.83	-0.02	-0.14	0.03	0.05	0.00
		Viento -X	1.22	-0.01	-0.02	-0.04	0.00	-0.00	0.83	0.02	0.14	-0.03	-0.05	-0.00
		Viento +Y	-1.75	0.03	0.13	0.11	0.06	0.01	-1.56	-0.03	-0.35	0.04	0.17	-0.00
		Viento -Y	1.75	-0.03	-0.13	-0.11	-0.06	-0.01	1.56	0.03	0.35	-0.04	-0.17	0.00
s5°	15.0	Carga permanente	12.74	-0.11	0.31	-0.49	0.08	-0.04	13.54	0.03	0.65	-0.03	-0.19	-0.00
		Sobrecarga de uso	3.68	-0.03	0.09	-0.15	0.03	-0.01	3.89	0.01	0.22	-0.01	-0.06	-0.00
		Relleno	-0.02	0.00	-0.00	0.00	-0.00	0.00	-0.01	-0.00	-0.00	0.00	-0.00	0.00
		Viento +X	-1.17	0.00	0.05	0.02	0.03	-0.00	-1.14	-0.02	-0.15	0.03	0.07	0.00
		Viento -X	1.17	-0.00	-0.05	-0.02	-0.03	0.00	1.14	0.02	0.15	-0.03	-0.07	-0.00
		Viento +Y	-0.56	0.00	0.26	-0.00	0.19	-0.00	-1.76	-0.04	-0.40	0.05	0.30	0.00
		Viento -Y	0.56	-0.00	-0.26	0.00	-0.19	0.00	1.76	0.04	0.40	-0.05	-0.30	-0.00
s4°	15.0	Carga permanente	12.94	-0.09	0.49	-0.41	0.12	-0.04	15.18	0.04	0.24	-0.03	-0.05	-0.00
		Sobrecarga de uso	3.18	-0.02	0.12	-0.09	-0.01	-0.01	4.37	0.01	0.12	-0.01	-0.08	-0.00
		Relleno	-0.01	0.00	-0.00	0.00	0.00	0.00	-0.02	-0.00	-0.00	0.00	0.00	0.00
		Viento +X	-2.59	0.01	-0.09	0.05	-0.15	0.01	-1.38	-0.02	-0.00	0.03	-0.06	0.00
		Viento -X	2.59	-0.01	0.09	-0.05	0.15	-0.01	1.38	0.02	0.00	-0.03	0.06	-0.00
		Viento +Y	-4.54	0.04	-0.09	0.16	-0.34	0.01	-1.51	-0.03	-0.04	0.04	-0.08	0.00
		Viento -Y	4.54	-0.04	0.09	-0.16	0.34	-0.01	1.51	0.03	0.04	-0.04	0.08	-0.00
s3°	15.0	Carga permanente	13.04	-0.09	0.43	-0.42	0.08	-0.04	15.04	0.05	0.33	-0.05	-0.09	-0.01
		Sobrecarga de uso	2.99	-0.02	0.10	-0.10	0.00	-0.01	3.80	0.01	0.12	-0.01	-0.05	-0.00
		Relleno	-0.01	0.00	-0.00	0.00	0.00	0.00	-0.01	-0.00	-0.00	0.00	0.00	0.00
		Viento +X	-3.47	0.02	-0.10	0.07	-0.11	0.01	-2.67	-0.02	-0.06	0.03	-0.02	0.00
		Viento -X	3.47	-0.02	0.10	-0.07	0.11	-0.01	2.67	0.02	0.06	-0.03	0.02	-0.00
		Viento +Y	-6.02	0.04	-0.05	0.19	-0.13	0.02	-3.11	-0.04	-0.25	0.03	0.13	0.00

IF-2026-34355629-GCABA-DGROC

			Viento -Y	6.02	-0.04	0.05	-0.19	0.13	-0.02	5.11	0.04	0.26	-0.03	-0.13	-0.00
	s2°	15.0	Carga permanente	13.65	-0.08	0.45	-0.40	0.09	-0.04	15.03	0.02	0.32	0.01	-0.05	-0.00
			Sobrecarga de uso	2.94	-0.02	0.10	-0.08	0.01	-0.01	3.57	0.00	0.11	0.01	-0.04	0.00
			Relleno	-0.01	0.00	-0.00	0.00	0.00	0.00	-0.01	-0.00	-0.00	-0.00	0.00	-0.00
			Viento +X	-4.49	0.02	-0.14	0.08	-0.12	0.01	-3.58	-0.02	-0.07	0.03	-0.04	0.00
			Viento -X	4.49	-0.02	0.14	-0.08	0.12	-0.01	3.58	0.02	0.07	-0.03	0.04	-0.00
			Viento +Y	-7.53	0.05	-0.07	0.22	-0.12	0.02	-6.61	-0.04	-0.26	0.04	0.13	0.00
			Viento -Y	7.53	-0.05	0.07	-0.22	0.12	-0.02	6.61	0.04	0.26	-0.04	-0.13	-0.00
	s1°	15.0	Carga permanente	14.44	-0.10	0.33	-0.47	0.02	-0.05	15.05	0.03	0.61	0.01	-0.04	-0.00
			Sobrecarga de uso	2.99	-0.02	0.07	-0.10	-0.01	-0.01	3.39	0.00	0.17	0.01	-0.04	-0.00
			Relleno	-0.00	0.00	0.00	0.00	0.00	0.00	-0.01	0.00	-0.00	-0.00	0.00	-0.00
			Viento +X	-5.65	0.02	-0.17	0.10	-0.14	0.01	-4.49	-0.02	-0.12	0.02	-0.07	0.00
			Viento -X	5.65	-0.02	0.17	-0.10	0.14	-0.01	4.49	0.02	0.12	-0.02	0.07	-0.00
			Viento +Y	-9.24	0.06	-0.14	0.29	-0.16	0.03	-7.81	-0.05	-0.30	0.02	0.05	0.00
			Viento -Y	9.24	-0.06	0.14	-0.29	0.16	-0.03	7.81	0.05	0.30	-0.02	-0.05	-0.00
	sPB	15.0	Carga permanente	15.06	-0.04	0.54	-0.20	0.29	-0.01	15.70	0.05	0.53	0.00	0.00	-0.01
			Sobrecarga de uso	3.08	-0.00	0.13	-0.02	0.06	0.00	3.43	0.01	0.14	0.00	-0.02	-0.00
			Relleno	0.03	-0.00	0.00	-0.00	0.00	-0.00	-0.00	-0.00	-0.00	-0.00	0.00	-0.00
			Viento +X	-8.00	0.07	-0.24	0.30	-0.23	0.03	-5.80	-0.02	-0.12	0.02	-0.12	0.00
			Viento -X	8.00	-0.07	0.24	-0.30	0.23	-0.03	5.80	0.02	0.12	-0.02	0.12	-0.00
			Viento +Y	-9.47	0.10	0.14	0.44	-0.02	0.04	-9.40	-0.05	-0.43	0.02	0.22	0.00
			Viento -Y	9.47	-0.10	-0.14	-0.44	0.02	-0.04	9.40	0.05	0.43	-0.02	-0.22	-0.00
	sSS	15.0	Carga permanente	16.96	-0.07	0.34	-0.27	-0.14	-0.03	19.20	-0.38	0.16	0.80	1.27	0.07
			Sobrecarga de uso	3.35	-0.01	0.05	-0.06	-0.06	-0.01	4.12	-0.10	0.07	0.20	0.24	0.02
			Relleno	0.01	-0.00	0.00	-0.00	-0.00	-0.00	0.03	0.00	0.00	-0.00	0.00	-0.00
			Viento +X	-4.96	0.01	-0.14	0.03	0.14	0.00	-7.30	-0.03	-0.07	0.06	-0.41	0.01
			Viento -X	4.96	-0.01	0.14	-0.03	-0.14	-0.00	7.30	0.03	0.07	-0.06	0.41	-0.01
			Viento +Y	-11.16	0.04	-0.51	0.16	-0.38	0.02	-8.91	-0.05	0.51	0.11	-1.07	0.02
			Viento -Y	11.16	-0.04	0.51	-0.16	0.38	-0.02	8.91	0.05	-0.51	-0.11	1.07	-0.02
T4	sSM	15.0	Carga permanente	28.41	-7.50	-0.85	-0.16	-0.56	0.12	22.10	-8.14	0.53	-1.82	-0.61	-0.10
			Sobrecarga de uso	2.25	-1.23	-0.20	-0.01	-0.10	0.03	2.33	-1.34	0.06	-0.24	-0.12	-0.00
			Relleno	-0.00	0.00	-0.00	0.00	-0.00	-0.00	0.00	0.00	0.00	0.00	-0.00	-0.00
			Viento +X	-0.00	0.55	-0.00	0.22	-0.00	-0.03	0.00	0.02	0.00	0.22	-0.00	-0.05
			Viento -X	0.00	-0.55	0.00	-0.22	0.00	0.03	-0.00	-0.02	-0.00	-0.22	0.00	0.05
			Viento +Y	-0.09	-0.34	1.51	-0.11	0.62	-0.02	-0.11	-0.17	-0.02	-0.09	0.64	-0.00
			Viento -Y	0.09	0.34	-1.51	0.11	-0.62	0.02	0.11	0.17	0.02	0.09	-0.64	0.00
	SM	15.0	Carga permanente	34.86	-20.72	0.26	0.00	0.22	2.72	30.43	-9.17	-0.30	-4.10	0.85	0.60
			Sobrecarga de uso	16.70	-11.03	-0.12	0.20	-0.78	1.32	6.25	-6.44	0.37	-1.51	-0.07	0.38
			Relleno	0.00	0.01	0.00	0.00	0.00	-0.00	0.00	0.00	-0.00	0.00	0.00	-0.00
			Viento +X	0.13	0.69	-0.01	0.08	-0.02	-0.29	0.09	0.24	-0.02	0.10	0.03	-0.07
			Viento -X	-0.13	-0.69	0.01	-0.08	0.02	0.29	-0.09	-0.24	0.02	-0.10	-0.03	0.07
			Viento +Y	-1.69	-0.81	-0.09	-0.45	-0.43	0.10	-0.85	-1.54	1.42	-0.44	-2.49	-0.85
			Viento -Y	1.69	0.81	0.09	0.45	0.43	-0.10	0.85	1.54	-1.42	0.44	2.49	0.85
	s12°	15.0	Carga permanente	46.39	-15.53	0.11	-5.11	-0.26	0.84	45.45	-7.01	-0.28	-4.29	0.18	0.28
			Sobrecarga de uso	19.83	-6.89	0.03	-1.61	-0.12	0.18	21.06	-5.97	-0.18	-1.45	0.18	-0.11
			Relleno	0.01	0.03	-0.00	0.02	-0.00	-0.00	-0.00	-0.00	0.00	0.02	-0.00	-0.00
			Viento +X	0.30	-2.70	-0.01	1.43	-0.02	0.05	-0.01	-2.38	0.02	1.24	-0.01	0.03
			Viento -X	-0.30	2.70	0.01	-1.43	0.02	-0.05	0.01	2.38	-0.02	-1.24	0.01	-0.03
			Viento +Y	-1.01	-2.43	0.00	0.80	-0.08	0.03	-0.46	-0.37	-0.19	0.94	0.19	0.05
			Viento -Y	1.01	2.43	-0.00	-0.80	0.08	-0.03	0.46	0.37	0.19	-0.94	-0.19	-0.05
	s11°	15.0	Carga permanente	67.39	-18.73	0.04	-3.62	-0.52	0.85	59.56	-12.95	-0.12	-3.82	0.20	0.18
			Sobrecarga de uso	22.99	-8.37	-0.01	-2.09	-0.20	0.25	23.21	-5.96	-0.02	-2.16	0.06	0.04
			Relleno	0.02	0.07	-0.00	0.02	-0.00	-0.00	0.01	0.03	0.00	0.02	-0.00	-0.00
			Viento +X	0.44	-2.80	-0.00	3.57	-0.01	0.02	0.22	-6.66	0.00	3.41	-0.01	0.06
			Viento -X	-0.44	2.80	0.00	-3.57	0.01	-0.02	-0.22	6.66	-0.00	-3.41	0.01	-0.06
			Viento +Y	-3.29	-4.58	0.03	0.00	0.00	-0.10	0.41	-3.82	-0.02	-0.01	0.02	-0.07
			Viento -Y	3.29	4.58	-0.03	-0.00	-0.00	0.10	-0.41	3.82	0.02	0.01	-0.02	0.07
	s10°	15.0	Carga permanente	85.57	-23.53	-0.03	-6.04	-0.14	0.27	81.15	-16.53	-0.17	-6.25	0.31	0.30
			Sobrecarga de uso	25.97	-10.10	-0.01	-2.90	-0.05	0.07	26.45	-7.67	-0.05	-2.99	0.10	0.04
			Relleno	0.02	0.10	-0.00	0.03	-0.00	-0.00	0.02	0.07	0.00	0.03	-0.00	-0.00
			Viento +X	0.56	-4.29	-0.00	4.80	-0.00	-0.06	0.37	-7.31	0.01	4.71	-0.01	0.07
			Viento -X	-0.56	4.29	0.00	-4.80	0.00	0.06	-0.37	7.31	-0.01	-4.71	0.01	-0.07
			Viento +Y	-3.53	-7.51	0.00	0.51	0.04	-0.03	-1.82	-6.40	-0.01	0.49	-0.01	-0.01
			Viento -Y	3.53	7.51	-0.00	-0.51	-0.04	0.03	1.82	6.40	0.01	-0.49	0.01	0.01
	SMb	15.0	Carga permanente	89.80	-27.04	0.04	-6.61	-0.60	0.90	85.28	-22.99	-0.03	-6.65	0.33	0.23
			Sobrecarga de uso	25.51	-11.73	0.01	-3.30	-0.18	0.26	25.77	-9.71	-0.01	-3.29	0.10	0.05
			Relleno	0.03	0.13	-0.00	0.03	-0.00	-0.00	0.02	0.10	-0.00	0.03	0.00	-0.00
			Viento +X	0.64	-1.37	-0.01	5.18	-0.02	-0.00	0.59	-4.66	-0.00	5.10	0.00	-0.05
			Viento -X	-0.64	1.37	0.01	-5.18	0.02	0.00	-0.59	4.66	0.00	-5.10	-0.00	0.05
			Viento +Y	-5.96	-7.69	-0.00	0.82	-0.07	-0.05	-4.05	-7.32	0.00	0.82	0.01	-0.14
			Viento -Y	5.96	7.69	0.00	-0.82	0.07	0.05	4.05	7.32	-0.00	-0.82	-0.01	0.14
	s9°	15.0	Carga permanente	112.57	-37.94	0.01	-5.67	-0.61	0.36	102.78	-24.71	-0.23	-5.68	0.39	0.15
			Sobrecarga de uso	28.36	-15.92	0.00	-2.96	-0.17	0.07	28.81	-10.79	-0.05	-3.02	0.11	0.01
			Relleno	0.04	0.17	-0.00	0.02	-0.00	0.00	0.03	0.12	0.00	0.02	0.00	0.00
			Viento +X	0.72	4.33	-0.00	6.82	0.00	-0.18	0.51	-5.76	0.01	6.62	-0.02	0.04

IF-2026-34355629-GCABA-DGROC

			Viento -X	-0.72	-4.33	0.00	-6.82	-0.00	0.18	-0.51	5.76	-0.01	-6.62	0.02	-0.04
			Viento +Y	-13.65	-10.25	0.04	0.43	0.05	-0.27	-4.95	-9.60	-0.06	0.47	0.06	-0.08
			Viento -Y	13.65	10.25	-0.04	-0.43	-0.05	0.27	4.95	9.60	0.06	-0.47	-0.06	0.08
	s8°	15.0	Carga permanente	134.61	-51.22	-0.04	-4.42	-0.77	0.56	124.24	-34.12	-0.28	-4.76	0.43	0.21
			Sobrecarga de uso	31.06	-23.84	-0.00	-1.96	-0.20	0.28	31.31	-14.70	-0.07	-2.09	0.12	0.11
			Relleno	0.05	0.22	-0.00	0.02	-0.00	-0.00	0.04	0.17	-0.00	0.03	-0.00	-0.00
			Viento +X	0.73	13.29	-0.00	8.54	0.00	-0.24	0.59	-0.48	0.00	8.29	-0.01	0.00
			Viento -X	-0.73	-13.29	0.00	-8.54	-0.00	0.24	-0.59	0.48	-0.00	-8.29	0.01	-0.00
			Viento +Y	-24.79	-12.86	0.06	0.60	0.09	-0.27	-13.18	-12.05	-0.05	0.54	0.04	-0.11
			Viento -Y	24.79	12.86	-0.06	-0.60	-0.09	0.27	13.18	12.05	0.05	-0.54	-0.04	0.11
	s7°	15.0	Carga permanente	156.27	-65.26	-0.08	-4.09	-0.91	0.55	145.85	-48.17	-0.28	-4.57	0.45	0.16
			Sobrecarga de uso	33.71	-32.10	-0.01	-2.08	-0.22	0.30	33.92	-22.65	-0.07	-2.27	0.12	0.06
			Relleno	0.06	0.28	-0.00	0.03	-0.00	-0.00	0.05	0.22	-0.00	0.03	0.00	-0.00
			Viento +X	0.69	25.00	-0.00	9.84	0.00	-0.33	0.58	8.15	0.00	9.65	-0.01	-0.00
			Viento -X	-0.69	-25.00	0.00	-9.84	-0.00	0.33	-0.58	-8.15	-0.00	-9.65	0.01	0.00
			Viento +Y	-39.50	-15.90	0.09	0.55	0.18	-0.29	-24.62	-14.89	-0.05	0.50	0.04	-0.12
			Viento -Y	39.50	15.90	-0.09	-0.55	-0.18	0.29	24.62	14.89	0.05	-0.50	-0.04	0.12
	s6°	15.0	Carga permanente	177.57	-79.33	-0.13	-2.79	-1.07	0.54	166.97	-63.41	-0.28	-3.42	0.46	0.15
			Sobrecarga de uso	36.26	-40.65	-0.02	-1.82	-0.24	0.32	36.44	-31.15	-0.07	-2.08	0.12	0.05
			Relleno	0.07	0.34	-0.00	0.03	-0.00	-0.00	0.06	0.28	-0.00	0.03	0.00	-0.00
			Viento +X	0.54	38.40	-0.00	10.77	0.00	-0.39	0.50	19.63	0.00	10.66	-0.01	0.00
			Viento -X	-0.54	-38.40	0.00	-10.77	-0.00	0.39	-0.50	-19.63	-0.00	-10.66	0.01	-0.00
			Viento +Y	-57.44	-20.82	0.11	-0.24	0.26	-0.26	-39.63	-17.98	-0.04	-0.28	0.03	-0.12
			Viento -Y	57.44	20.82	-0.11	0.24	-0.26	0.26	39.63	17.98	0.04	0.28	-0.03	0.12
	s5°	15.0	Carga permanente	197.99	-93.58	-0.06	-0.87	-0.88	0.94	187.56	-79.27	-0.28	-2.09	0.48	0.15
			Sobrecarga de uso	38.46	-48.60	0.04	-0.91	-0.08	0.51	38.81	-40.24	-0.07	-1.49	0.13	0.06
			Relleno	0.08	0.40	-0.00	0.02	-0.00	-0.00	0.07	0.34	-0.00	0.03	0.00	-0.00
			Viento +X	0.36	55.87	-0.02	11.94	-0.05	-0.76	0.33	33.17	0.01	11.79	-0.01	-0.01
			Viento -X	-0.36	-55.87	0.02	-11.94	0.05	0.76	-0.33	-33.17	-0.01	-11.79	0.01	0.01
			Viento +Y	-78.69	-21.14	0.29	0.12	0.69	-0.63	-57.94	-22.32	-0.03	-0.56	0.03	-0.14
			Viento -Y	78.69	21.14	-0.29	-0.12	-0.69	0.63	57.94	22.32	0.03	0.56	-0.03	0.14
	s4°	15.0	Carga permanente	227.30	-36.39	-0.26	18.77	-1.43	-0.54	208.09	-92.48	-0.23	17.75	0.38	-0.29
			Sobrecarga de uso	47.42	-22.48	-0.07	9.95	-0.37	-0.08	41.41	-48.32	-0.02	9.45	0.04	-0.12
			Relleno	0.06	0.29	-0.00	-0.08	-0.00	-0.00	0.08	0.41	-0.00	-0.08	0.00	-0.00
			Viento +X	-1.64	69.23	0.01	19.57	0.04	-0.27	0.05	48.35	-0.01	19.52	0.02	0.34
			Viento -X	1.64	-69.23	-0.01	-19.57	-0.04	0.27	-0.05	-48.35	0.01	-19.52	-0.02	-0.34
			Viento +Y	-88.14	4.13	0.12	26.78	0.24	-0.03	-78.30	-27.52	0.09	26.25	-0.16	0.26
			Viento -Y	88.14	-4.13	-0.12	-26.78	-0.24	0.03	78.30	27.52	-0.09	-26.25	0.16	-0.26
	s3°	15.0	Carga permanente	250.83	-7.46	-0.29	12.85	-1.56	-0.36	236.48	-38.10	-0.32	12.37	0.56	0.20
			Sobrecarga de uso	53.46	-9.46	-0.07	6.33	-0.38	-0.04	50.23	-23.19	-0.09	6.08	0.16	0.07
			Relleno	0.04	0.20	-0.00	-0.07	-0.00	-0.00	0.06	0.30	0.00	-0.06	-0.00	-0.00
			Viento +X	-2.35	90.59	0.00	20.44	0.02	-0.50	-1.95	61.96	0.01	20.54	-0.01	0.12
			Viento -X	2.35	-90.59	-0.00	-20.44	-0.02	0.50	1.95	-61.96	-0.01	-20.54	0.01	-0.12
			Viento +Y	-106.5	23.56	0.19	20.18	0.44	-0.30	-88.35	-2.04	-0.05	20.09	0.08	-0.00
			Viento -Y	106.55	-23.56	-0.19	-20.18	-0.44	0.30	88.35	2.04	0.05	-20.09	-0.08	0.00
	s2°	15.0	Carga permanente	269.45	10.50	-0.23	9.43	-1.40	-0.63	259.42	-12.41	-0.31	9.04	0.58	0.10
			Sobrecarga de uso	57.21	-0.84	-0.05	4.95	-0.32	-0.11	56.01	-10.97	-0.08	4.78	0.16	0.03
			Relleno	0.00	0.11	-0.00	-0.08	-0.00	-0.00	0.03	0.22	-0.00	-0.07	0.00	-0.00
			Viento +X	-2.42	115.60	-0.01	21.53	-0.01	-0.53	-2.75	83.77	-0.00	21.78	-0.01	0.15
			Viento -X	2.42	-115.6	0.01	-21.53	0.01	0.53	2.75	-83.77	0.00	-21.78	0.01	-0.15
			Viento +Y	-129.9	36.10	0.21	17.25	0.50	-0.17	-107.5	18.72	-0.01	17.32	0.03	0.05
			Viento -Y	129.85	-36.10	-0.21	-17.25	-0.50	0.17	107.51	-18.72	0.01	-17.32	-0.03	-0.05
	s1°	15.0	Carga permanente	292.72	15.46	-0.40	2.52	-1.84	-0.75	277.12	5.48	-0.21	2.20	0.45	0.07
			Sobrecarga de uso	61.68	2.19	-0.09	2.04	-0.44	-0.15	59.45	-2.25	-0.05	1.93	0.12	0.01
			Relleno	-0.04	-0.04	0.00	-0.10	0.00	0.00	-0.00	0.13	-0.00	-0.10	0.00	-0.00
			Viento +X	-2.07	144.56	-0.01	21.82	-0.04	-0.66	-2.83	109.29	-0.00	22.32	-0.00	0.12
			Viento -X	2.07	-144.6	0.01	-21.82	0.04	0.66	2.83	-109.3	0.00	-22.32	0.00	-0.12
			Viento +Y	-157.5	44.78	0.25	15.06	0.65	-0.11	-131.4	32.02	0.01	15.28	0.01	0.07
			Viento -Y	157.48	-44.78	-0.25	-15.06	-0.65	0.11	131.42	-32.02	-0.01	-15.28	-0.01	-0.07
	sPB	15.0	Carga permanente	309.40	17.42	-0.46	4.30	-2.57	-1.10	298.80	10.06	-0.26	4.42	0.52	-0.17
			Sobrecarga de uso	62.93	3.90	-0.05	2.06	-0.37	-0.08	63.27	0.70	-0.06	2.08	0.14	-0.04
			Relleno	-0.04	-0.61	-0.00	-0.30	-0.00	-0.02	-0.05	-0.02	0.00	-0.31	-0.00	-0.00
			Viento +X	-1.94	172.93	-0.05	19.36	-0.28	-0.71	-2.60	138.47	-0.00	20.96	0.00	0.13
			Viento -X	1.94	-172.9	0.05	-19.36	0.28	0.71	2.60	-138.5	0.00	-20.96	-0.00	-0.13
			Viento +Y	-194.2	53.36	1.57	12.23	6.20	1.63	-160.1	40.86	0.03	12.93	0.00	0.08
			Viento -Y	194.23	-53.36	-1.57	-12.23	-6.20	-1.63	160.11	-40.86	-0.03	-12.93	-0.00	-0.08
	sSS	15.0	Carga permanente	337.04	10.22	-0.43	0.44	-1.15	-0.31	317.11	-0.96	-0.41	-1.18	1.05	1.68
			Sobrecarga de uso	68.53	2.13	-0.11	0.04	-0.28	-0.05	64.82	0.50	-0.05	-0.32	0.15	0.24
			Relleno	0.05	-0.28	-0.00	-0.02	-0.00	0.00	0.03	-0.22	0.00	0.04	-0.00	-0.00
			Viento +X	-1.61	143.15	-0.02	-15.19	-0.03	-0.56	-2.63	171.84	-0.04	-14.60	0.15	0.28
			Viento -X	1.61	-143.2	0.02	15.19	0.03	0.56	2.63	-171.8	0.04	14.60	-0.15	-0.28
			Viento +Y	-162.3	44.93	-0.22	-4.90	-0.37	-0.15	-188.6	60.29	0.97	-4.70	-2.16	-2.10
			Viento -Y	162.28	-44.93	0.22	4.90	0.37	0.15	188.58	-60.29	-0.97	4.70	2.16	2.10
T4b	SM	15.0	Carga permanente	1.95	0.05	0.22	0.32	-0.87	0.06	3.91	0.35	0.84	-0.49	0.58	0.02
			Sobrecarga de uso	1.94	0.01	-0.38	0.08	-2.42	0.01	3.06	0.08	2.39	-0.11	-2.36	0.00

IF-2026-34355629-GCABA-DGROC

		Relleno	-0.00	-0.00	-0.00	-0.00	-0.00	-0.00	-0.00	-0.00	0.00	0.00	-0.00	0.00
		Viento +X	-0.11	0.00	-0.06	0.01	-0.11	-0.00	0.01	-0.00	0.10	0.00	-0.14	-0.00
		Viento -X	0.11	-0.00	0.06	-0.01	0.11	0.00	-0.01	0.00	-0.10	-0.00	0.14	0.00
		Viento +Y	-0.08	-0.00	0.02	-0.01	-0.16	-0.00	0.20	-0.00	0.13	0.01	-0.07	-0.00
		Viento -Y	0.08	0.00	-0.02	0.01	0.16	0.00	-0.20	0.00	-0.13	-0.01	0.07	0.00
s12°	15.0	Carga permanente	2.01	0.01	0.31	0.05	0.39	0.01	1.56	0.08	-0.93	-0.09	0.18	-0.05
		Sobrecarga de uso	1.09	0.00	0.15	0.02	0.22	0.01	0.49	-0.00	-0.41	0.02	0.18	-0.02
		Relleno	-0.00	-0.00	-0.00	-0.00	-0.00	-0.00	0.00	0.00	0.00	-0.00	-0.00	-0.00
		Viento +X	-0.20	-0.00	-0.04	-0.00	-0.04	-0.00	-0.10	-0.03	0.10	0.04	-0.03	0.01
		Viento -X	0.20	0.00	0.04	0.00	0.04	0.00	0.10	0.03	-0.10	-0.04	0.03	-0.01
		Viento +Y	-0.11	-0.00	0.04	0.00	0.06	-0.00	-0.07	0.02	-0.15	-0.03	0.02	-0.01
		Viento -Y	0.11	0.00	-0.04	-0.00	-0.06	0.00	0.07	-0.02	0.15	0.03	-0.02	0.01
s11°	15.0	Carga permanente	1.91	0.02	0.13	0.08	0.03	0.01	3.22	0.00	0.20	-0.01	-0.04	0.02
		Sobrecarga de uso	0.60	0.01	0.02	0.03	-0.02	0.00	1.34	-0.00	0.12	0.00	-0.05	0.00
		Relleno	0.00	-0.00	0.00	-0.00	0.00	-0.00	0.00	0.00	0.00	-0.00	-0.00	-0.00
		Viento +X	-0.15	-0.00	-0.03	-0.00	-0.02	-0.00	-0.22	-0.01	0.03	0.01	-0.02	-0.00
		Viento -X	0.15	0.00	0.03	0.00	0.02	0.00	0.22	0.01	-0.03	-0.01	0.02	0.00
		Viento +Y	-0.46	-0.00	-0.01	-0.00	-0.01	-0.00	0.07	0.00	0.04	-0.01	-0.03	-0.00
		Viento -Y	0.46	0.00	0.01	0.00	0.01	0.00	-0.07	-0.00	-0.04	0.01	0.03	0.00
s10°	15.0	Carga permanente	3.05	0.01	0.12	0.03	-0.00	0.01	3.24	0.01	0.15	-0.02	-0.02	0.01
		Sobrecarga de uso	0.83	0.00	0.03	0.01	0.00	0.00	0.92	0.00	0.04	-0.00	-0.00	0.00
		Relleno	0.00	0.00	0.00	0.00	-0.00	0.00	0.00	0.00	0.00	-0.00	-0.00	-0.00
		Viento +X	-0.10	-0.00	-0.01	-0.00	-0.02	-0.00	-0.16	-0.00	0.04	0.01	-0.03	-0.00
		Viento -X	0.10	0.00	0.01	0.00	0.02	0.00	0.16	0.00	-0.04	-0.01	0.03	0.00
		Viento +Y	-0.38	-0.00	-0.02	0.00	-0.03	-0.00	-0.24	0.00	0.02	-0.00	-0.01	-0.00
		Viento -Y	0.38	0.00	0.02	-0.00	0.03	0.00	0.24	-0.00	-0.02	0.00	0.01	0.00
SMb	15.0	Carga permanente	2.34	0.01	0.16	0.07	-0.00	0.01	2.97	0.01	0.14	-0.05	-0.08	0.00
		Sobrecarga de uso	0.58	0.00	0.04	0.02	-0.00	0.00	0.81	0.00	0.04	-0.01	-0.02	0.00
		Relleno	0.00	-0.00	0.00	-0.00	-0.00	-0.00	0.00	0.00	0.00	-0.00	-0.00	-0.00
		Viento +X	-0.04	0.00	-0.02	0.00	0.00	-0.00	-0.12	-0.00	-0.01	0.00	-0.00	-0.00
		Viento -X	0.04	-0.00	0.02	-0.00	-0.00	0.00	0.12	0.00	0.01	-0.00	0.00	0.00
		Viento +Y	-0.72	-0.00	-0.02	-0.01	-0.03	-0.00	-0.43	-0.00	-0.01	0.00	-0.02	-0.00
		Viento -Y	0.72	0.00	0.02	0.01	0.03	0.00	0.43	0.00	0.01	-0.00	0.02	0.00
s9°	15.0	Carga permanente	3.05	0.02	0.18	0.09	0.05	0.01	3.92	0.07	0.07	-0.09	0.02	-0.02
		Sobrecarga de uso	0.49	0.00	0.03	0.02	0.00	0.00	0.94	0.01	0.02	-0.02	-0.00	-0.00
		Relleno	0.01	-0.00	0.00	-0.00	-0.00	-0.00	0.01	0.00	0.00	-0.00	-0.00	-0.00
		Viento +X	0.09	0.00	-0.02	0.01	-0.00	-0.00	-0.09	-0.03	0.06	0.04	-0.02	0.01
		Viento -X	-0.09	-0.00	0.02	-0.01	0.00	0.00	0.09	0.03	-0.06	-0.04	0.02	-0.01
		Viento +Y	-1.07	-0.01	-0.02	-0.02	-0.03	-0.00	-0.45	0.02	0.01	-0.02	-0.02	-0.01
		Viento -Y	1.07	0.01	0.02	0.02	0.03	0.00	0.45	-0.02	-0.01	0.02	0.02	0.01
s8°	15.0	Carga permanente	3.77	0.02	0.21	0.12	0.06	0.02	4.53	0.07	0.07	-0.09	0.03	-0.02
		Sobrecarga de uso	0.56	0.00	0.05	0.02	0.02	0.00	0.83	0.02	-0.01	-0.02	0.02	-0.00
		Relleno	0.01	-0.00	0.00	0.00	-0.00	0.00	0.01	0.00	0.00	-0.00	-0.00	-0.00
		Viento +X	0.36	0.00	-0.01	0.01	0.01	-0.00	0.08	-0.03	0.07	0.05	-0.02	0.01
		Viento -X	-0.36	-0.00	0.01	-0.01	-0.01	0.00	-0.08	0.03	-0.07	-0.05	0.02	-0.01
		Viento +Y	-1.59	-0.01	-0.04	-0.03	-0.05	-0.01	-0.80	0.02	0.01	-0.03	-0.04	-0.01
		Viento -Y	1.59	0.01	0.04	0.03	0.05	0.01	0.80	-0.02	-0.01	0.03	0.04	0.01
s7°	15.0	Carga permanente	4.30	0.03	0.22	0.13	0.06	0.02	5.15	0.06	0.11	-0.08	0.01	-0.02
		Sobrecarga de uso	0.46	0.00	0.05	0.02	0.01	0.00	0.83	0.02	-0.00	-0.02	0.01	-0.00
		Relleno	0.01	0.00	0.00	0.00	0.00	0.00	0.01	0.00	0.00	-0.00	-0.00	-0.00
		Viento +X	0.67	0.01	-0.00	0.02	0.01	-0.00	0.36	-0.04	0.08	0.05	-0.02	0.01
		Viento -X	-0.67	-0.01	0.00	-0.02	-0.01	0.00	-0.36	0.04	-0.08	-0.05	0.02	-0.01
		Viento +Y	-2.23	-0.01	-0.06	-0.05	-0.06	-0.01	-1.33	0.02	-0.00	-0.03	-0.04	-0.01
		Viento -Y	2.23	0.01	0.06	0.05	0.06	0.01	1.33	-0.02	0.00	0.03	0.04	0.01
s6°	15.0	Carga permanente	4.76	0.03	0.21	0.15	0.05	0.02	5.64	0.04	0.17	-0.06	-0.02	-0.02
		Sobrecarga de uso	0.30	0.00	0.03	0.02	0.00	0.00	0.72	0.01	0.01	-0.02	-0.00	-0.00
		Relleno	0.01	0.00	0.00	0.00	0.00	0.00	0.01	0.00	0.00	-0.00	-0.00	-0.00
		Viento +X	1.04	0.01	0.01	0.03	0.02	0.00	0.68	-0.04	0.09	0.05	-0.01	0.01
		Viento -X	-1.04	-0.01	-0.01	-0.03	-0.02	-0.00	-0.68	0.04	-0.09	-0.05	0.01	-0.01
		Viento +Y	-3.14	-0.02	-0.08	-0.07	-0.09	-0.01	-2.00	0.02	-0.02	-0.03	-0.06	-0.01
		Viento -Y	3.14	0.02	0.08	0.07	0.09	0.01	2.00	-0.02	0.02	0.03	0.06	0.01
s5°	15.0	Carga permanente	5.67	0.03	0.33	0.11	0.11	0.01	6.19	0.03	0.20	-0.05	0.01	-0.01
		Sobrecarga de uso	0.35	-0.01	0.07	-0.02	0.03	-0.00	0.62	0.01	0.01	-0.02	0.01	-0.00
		Relleno	0.02	0.00	0.00	0.00	0.00	0.00	0.01	0.00	0.00	-0.00	0.00	-0.00
		Viento +X	0.99	0.00	-0.02	0.01	-0.02	0.00	0.98	-0.04	0.10	0.06	-0.04	0.01
		Viento -X	-0.99	-0.00	0.02	-0.01	0.02	-0.00	-0.98	0.04	-0.10	-0.06	0.04	-0.01
		Viento +Y	-4.73	-0.05	-0.13	-0.18	-0.15	-0.02	-3.00	0.02	-0.04	-0.03	-0.08	-0.01
		Viento -Y	4.73	0.05	0.13	0.18	0.15	0.02	3.00	-0.02	0.04	0.03	0.08	0.01
s4°	15.0	Carga permanente	7.56	0.06	0.23	0.24	0.08	0.02	7.63	-0.01	0.35	0.03	0.02	0.00
		Sobrecarga de uso	1.05	0.01	0.02	0.04	0.02	0.00	0.89	0.01	0.09	-0.01	0.01	-0.00
		Relleno	0.01	0.00	0.00	0.00	-0.00	0.00	0.02	-0.00	0.00	-0.00	-0.00	-0.00
		Viento +X	2.08	0.01	0.09	0.03	0.09	0.00	1.04	-0.02	0.00	0.03	0.06	0.00
		Viento -X	-2.08	-0.01	-0.09	-0.03	-0.09	-0.00	-1.04	0.02	-0.00	-0.03	-0.06	-0.00
		Viento +Y	-3.49	-0.03	-0.05	-0.10	0.04	-0.01	-4.43	0.04	-0.18	-0.05	0.14	-0.01
		Viento -Y	3.49	0.03	0.05	0.10	-0.04	0.01	4.43	-0.04	0.18	0.05	-0.14	0.01

IF-2026-34355629-GCABA-DGROC

	s3°	15.0	Carga permanente	9.67	0.07	0.33	0.28	0.14	0.02	9.67	-0.04	0.35	0.06	0.04	0.00
			Sobrecarga de uso	1.78	0.01	0.06	0.05	0.05	0.00	1.67	-0.00	0.07	0.01	0.02	-0.00
			Relleno	0.01	0.00	0.00	0.00	-0.00	0.00	0.01	0.00	0.00	-0.00	-0.00	-0.00
			Viento +X	2.61	0.01	0.09	0.04	0.06	0.00	1.98	-0.02	0.06	0.03	0.02	0.00
			Viento -X	-2.61	-0.01	-0.09	-0.04	-0.06	-0.00	-1.98	0.02	-0.06	-0.03	-0.02	-0.00
			Viento +Y	-3.51	-0.03	-0.05	-0.11	-0.03	-0.01	-3.49	0.04	-0.15	-0.05	0.09	-0.01
			Viento -Y	3.51	0.03	0.05	0.11	0.03	0.01	3.49	-0.04	0.15	0.05	-0.09	0.01
	s2°	15.0	Carga permanente	11.42	0.09	0.40	0.34	0.14	0.03	11.56	-0.06	0.41	0.09	0.02	0.00
			Sobrecarga de uso	2.35	0.02	0.09	0.07	0.04	0.01	2.32	-0.01	0.10	0.02	0.01	0.00
			Relleno	0.00	0.00	0.00	0.00	-0.00	0.00	0.01	0.00	0.00	-0.00	-0.00	-0.00
			Viento +X	3.39	0.01	0.13	0.05	0.09	0.00	2.60	-0.02	0.06	0.03	0.04	0.00
			Viento -X	-3.39	-0.01	-0.13	-0.05	-0.09	-0.00	-2.60	0.02	-0.06	-0.03	-0.04	-0.00
			Viento +Y	-3.92	-0.03	-0.05	-0.13	-0.05	-0.01	-3.68	0.03	-0.16	-0.04	0.08	-0.01
			Viento -Y	3.92	0.03	0.05	0.13	0.05	0.01	3.68	-0.03	0.16	0.04	-0.08	0.01
	s1°	15.0	Carga permanente	11.98	0.09	0.33	0.36	0.03	0.03	13.25	-0.09	0.55	0.13	-0.13	0.01
			Sobrecarga de uso	2.44	0.02	0.06	0.07	0.00	0.01	2.83	-0.02	0.14	0.03	-0.03	0.00
			Relleno	0.00	0.00	-0.00	0.00	-0.00	0.00	0.01	0.00	0.00	-0.00	-0.00	-0.00
			Viento +X	4.29	0.02	0.16	0.07	0.10	0.01	3.49	-0.02	0.07	0.03	0.04	0.00
			Viento -X	-4.29	-0.02	-0.16	-0.07	-0.10	-0.01	-3.49	0.02	-0.07	-0.03	-0.04	-0.00
			Viento +Y	-4.65	-0.04	-0.09	-0.17	-0.08	-0.02	-4.27	0.04	-0.16	-0.04	0.07	-0.00
			Viento -Y	4.65	0.04	0.09	0.17	0.08	0.02	4.27	-0.04	0.16	0.04	-0.07	0.00
	sPB	15.0	Carga permanente	14.12	0.10	0.45	0.44	0.24	0.02	13.77	-0.10	0.48	0.14	-0.04	0.01
			Sobrecarga de uso	3.03	0.02	0.11	0.08	0.06	0.00	2.95	-0.02	0.11	0.03	-0.00	0.00
			Relleno	-0.05	-0.00	0.00	-0.01	0.00	-0.00	-0.01	-0.00	-0.00	0.00	-0.00	0.00
			Viento +X	6.45	0.06	0.21	0.26	0.17	0.02	4.54	-0.02	0.08	0.03	0.07	0.00
			Viento -X	-6.45	-0.06	-0.21	-0.26	-0.17	-0.02	-4.54	0.02	-0.08	-0.03	-0.07	-0.00
			Viento +Y	-3.77	-0.04	0.09	-0.19	0.05	-0.01	-4.86	0.05	-0.25	-0.06	0.19	-0.00
			Viento -Y	3.77	0.04	-0.09	0.19	-0.05	0.01	4.86	-0.05	0.25	0.06	-0.19	0.00
	sSS	15.0	Carga permanente	14.14	0.07	0.33	0.27	-0.04	0.02	15.22	0.04	0.14	-0.07	1.26	0.00
			Sobrecarga de uso	2.88	0.01	0.07	0.05	-0.01	0.00	3.23	0.02	0.01	-0.04	0.28	-0.00
			Relleno	-0.01	-0.00	-0.00	-0.00	-0.00	0.00	0.02	0.01	-0.00	-0.03	0.01	-0.00
			Viento +X	3.63	0.00	0.10	0.02	-0.10	0.00	5.52	-0.06	0.03	0.12	0.40	-0.00
			Viento -X	-3.63	-0.00	-0.10	-0.02	0.10	-0.00	-5.52	0.06	-0.03	-0.12	-0.40	0.00
			Viento +Y	-6.51	-0.04	-0.31	-0.14	-0.29	-0.01	-3.45	0.07	0.42	-0.12	-0.82	0.00
			Viento -Y	6.51	0.04	0.31	0.14	0.29	0.01	3.45	-0.07	-0.42	0.12	0.82	-0.00
T8	SM	15.0	Carga permanente	10.90	0.10	1.62	0.46	-0.57	-0.02	4.84	-0.53	1.39	0.71	-0.99	0.10
			Sobrecarga de uso	9.56	-0.06	0.59	-0.24	-0.52	0.06	11.34	0.46	0.66	-0.69	-0.54	-0.02
			Relleno	0.00	-0.00	0.00	-0.00	0.00	-0.00	0.00	-0.00	-0.00	-0.00	0.00	0.00
			Viento +X	0.06	0.00	-0.10	0.02	0.72	-0.05	0.01	-0.01	-0.22	0.01	0.70	-0.00
			Viento -X	-0.06	-0.00	0.10	-0.02	-0.72	0.05	-0.01	0.01	0.22	-0.01	-0.70	0.00
			Viento +Y	0.07	0.01	0.45	0.01	2.47	-0.03	0.04	-0.02	-1.08	0.07	3.75	-0.09
			Viento -Y	-0.07	-0.01	-0.45	-0.01	-2.47	0.03	-0.04	0.02	1.08	-0.07	-3.75	0.09
	s12°	15.0	Carga permanente	22.12	-0.00	2.86	-0.01	-0.99	0.22	12.09	-0.00	2.19	0.08	-0.82	-0.04
			Sobrecarga de uso	9.29	0.00	0.84	-0.01	-0.88	0.08	9.49	-0.08	0.86	0.12	-0.86	0.00
			Relleno	0.01	-0.00	-0.00	-0.00	-0.00	-0.00	0.00	-0.00	0.00	-0.00	-0.00	-0.00
			Viento +X	0.11	-0.01	0.23	-0.01	1.48	-0.04	0.07	-0.00	-0.37	0.00	1.47	-0.02
			Viento -X	-0.11	0.01	-0.23	0.01	-1.48	0.04	-0.07	0.00	0.37	-0.00	-1.47	0.02
			Viento +Y	-0.03	0.01	0.19	0.03	2.15	-0.02	0.04	-0.00	-0.04	0.00	1.97	-0.01
			Viento -Y	0.03	-0.01	-0.19	-0.03	-2.15	0.02	-0.04	0.00	0.04	-0.00	-1.97	0.01
	s11°	15.0	Carga permanente	31.52	0.01	4.37	0.02	-1.22	0.29	23.15	-0.01	3.63	0.03	-1.08	0.15
			Sobrecarga de uso	10.51	0.00	1.56	0.00	-0.43	0.11	9.50	0.00	1.13	0.00	-0.39	0.05
			Relleno	0.01	-0.00	-0.00	-0.00	-0.00	-0.00	0.01	0.00	-0.00	-0.00	-0.00	-0.00
			Viento +X	0.31	-0.00	0.33	-0.01	1.61	-0.06	0.09	-0.00	-0.22	-0.00	1.60	-0.03
			Viento -X	-0.31	0.00	-0.33	0.01	-1.61	0.06	-0.09	0.00	0.22	0.00	-1.60	0.03
			Viento +Y	-0.17	0.01	1.09	0.03	4.08	-0.05	-0.15	-0.01	-0.80	0.01	4.06	-0.02
			Viento -Y	0.17	-0.01	-1.09	-0.03	-4.08	0.05	0.15	0.01	0.80	-0.01	-4.06	0.02
	s10°	15.0	Carga permanente	36.63	0.01	3.88	0.02	-2.86	0.02	32.47	-0.00	5.49	0.02	-2.85	0.16
			Sobrecarga de uso	11.32	0.00	1.43	0.01	-1.03	-0.00	10.75	0.00	1.93	0.00	-1.02	0.05
			Relleno	0.02	0.00	-0.00	0.00	-0.00	-0.00	0.01	0.00	-0.00	-0.00	-0.00	-0.00
			Viento +X	0.57	-0.00	0.69	-0.00	2.02	-0.01	0.30	0.00	-0.23	-0.01	2.03	-0.04
			Viento -X	-0.57	0.00	-0.69	0.00	-2.02	0.01	-0.30	-0.00	0.23	0.01	-2.03	0.04
			Viento +Y	-0.10	-0.00	1.88	-0.01	4.38	-0.01	-0.30	-0.01	-0.15	0.01	4.39	-0.02
			Viento -Y	0.10	0.00	-1.88	0.01	-4.38	0.01	0.30	0.01	0.15	-0.01	-4.39	0.02
	SMb	15.0	Carga permanente	40.23	0.01	4.49	0.04	-2.84	0.24	37.26	0.01	4.75	-0.03	-2.77	0.07
			Sobrecarga de uso	11.87	0.00	1.77	0.01	-0.89	0.09	11.50	0.00	1.74	-0.01	-0.86	0.02
			Relleno	0.02	-0.00	-0.00	-0.00	-0.00	-0.00	0.02	0.00	-0.00	-0.00	-0.00	-0.00
			Viento +X	0.74	-0.01	0.50	-0.04	1.86	-0.05	0.54	-0.00	0.14	0.00	1.87	-0.01
			Viento -X	-0.74	0.01	-0.50	0.04	-1.86	0.05	-0.54	0.00	-0.14	-0.00	-1.87	0.01
			Viento +Y	-0.37	0.00	1.53	0.03	4.73	-0.03	-0.29	-0.00	0.58	0.00	4.67	-0.03
			Viento -Y	0.37	-0.00	-1.53	-0.03	-4.73	0.03	0.29	0.00	-0.58	-0.00	-4.67	0.03
	s9°	15.0	Carga permanente	48.66	0.02	5.32	0.10	-1.45	0.17	41.30	0.00	5.59	0.01	-1.47	0.18
			Sobrecarga de uso	13.20	0.01	2.02	0.04	-0.46	0.01	12.15	0.00	2.10	-0.00	-0.49	0.06
			Relleno	0.03	-0.00	-0.01	-0.00	-0.00	-0.00	0.02	0.00	-0.00	-0.00	-0.00	-0.00
			Viento +X	1.42	-0.01	0.46	-0.05	1.82	-0.05	0.76	0.01	-0.05	-0.02	1.82	-0.04
			Viento -X	-1.42	0.01	-0.46	0.05	-1.82	0.05	-0.76	-0.01	0.05	0.02	-1.82	0.04

IF-2026-34355629-GCABA-DGROC

			Viento +Y	-0.60	0.01	3.58	0.03	7.59	-0.04	-0.57	-0.01	-0.27	0.02	7.55	-0.03
			Viento -Y	0.60	-0.01	-3.58	-0.03	-7.59	0.04	0.57	0.01	0.27	-0.02	-7.55	0.03
	s8°	15.0	Carga permanente	57.01	0.02	6.98	0.11	0.69	0.19	49.67	-0.00	6.02	0.00	0.70	0.16
			Sobrecarga de uso	14.57	0.01	3.29	0.04	1.45	0.04	13.46	0.00	2.04	0.00	1.46	0.04
			Relleno	0.03	-0.00	-0.01	-0.00	-0.00	-0.00	0.03	0.00	-0.01	-0.00	-0.00	-0.00
			Viento +X	2.33	-0.02	0.33	-0.07	1.83	-0.05	1.45	0.01	-0.14	-0.02	1.83	-0.05
			Viento -X	-2.33	0.02	-0.33	0.07	-1.83	0.05	-1.45	-0.01	0.14	0.02	-1.83	0.05
			Viento +Y	-0.92	0.00	6.10	0.02	9.72	-0.05	-0.90	-0.01	1.04	0.01	9.75	-0.03
			Viento -Y	0.92	-0.00	-6.10	-0.02	-9.72	0.05	0.90	0.01	-1.04	-0.01	-9.75	0.03
	s7°	15.0	Carga permanente	65.41	0.03	8.46	0.13	1.47	0.14	58.07	-0.01	7.42	0.01	1.55	0.15
			Sobrecarga de uso	15.97	0.01	4.25	0.05	1.71	0.03	14.84	-0.01	3.11	0.01	1.78	0.04
			Relleno	0.04	-0.00	-0.01	-0.00	-0.00	-0.00	0.03	0.00	-0.01	-0.00	-0.00	-0.00
			Viento +X	3.49	-0.02	0.06	-0.09	1.81	-0.04	2.38	0.02	-0.30	-0.03	1.80	-0.05
			Viento -X	-3.49	0.02	-0.06	0.09	-1.81	0.04	-2.38	-0.02	0.30	0.03	-1.80	0.05
			Viento +Y	-1.27	0.00	9.34	0.02	11.94	-0.03	-1.30	-0.01	2.94	0.01	12.06	-0.03
			Viento -Y	1.27	-0.00	-9.34	-0.02	-11.94	0.03	1.30	0.01	-2.94	-0.01	-12.06	0.03
	s6°	15.0	Carga permanente	74.13	0.03	10.53	0.13	2.40	0.15	66.54	-0.01	8.78	0.00	2.54	0.13
			Sobrecarga de uso	17.55	0.01	5.40	0.05	2.02	0.02	16.27	-0.01	4.01	0.01	2.12	0.03
			Relleno	0.04	-0.00	-0.01	-0.00	-0.01	0.00	0.04	0.00	-0.01	-0.00	-0.01	-0.00
			Viento +X	4.88	-0.02	-0.50	-0.10	1.85	-0.05	3.54	0.02	-0.61	-0.04	1.82	-0.05
			Viento -X	-4.88	0.02	0.50	0.10	-1.85	0.05	-3.54	-0.02	0.61	0.04	-1.82	0.05
			Viento +Y	-1.44	0.00	12.95	0.02	13.89	-0.06	-1.70	-0.01	5.59	0.01	14.11	-0.02
			Viento -Y	1.44	-0.00	-12.95	-0.02	-13.89	0.06	1.70	0.01	-5.59	-0.01	-14.11	0.02
	s5°	15.0	Carga permanente	83.90	-0.14	14.58	-0.42	2.13	0.55	75.39	-0.01	10.92	0.01	2.81	0.10
			Sobrecarga de uso	19.69	-0.07	7.56	-0.21	1.86	0.17	17.91	-0.01	5.20	0.01	2.26	0.02
			Relleno	0.05	0.00	-0.02	0.00	-0.01	0.00	0.05	0.00	-0.01	-0.00	-0.01	-0.00
			Viento +X	6.50	-0.01	-1.95	-0.05	2.42	-0.27	4.95	0.03	-1.31	-0.05	2.16	-0.05
			Viento -X	-6.50	0.01	1.95	0.05	-2.42	0.27	-4.95	-0.03	1.31	0.05	-2.16	0.05
			Viento +Y	-0.97	-0.05	16.97	-0.17	16.01	-0.41	-1.87	-0.01	8.61	0.01	16.44	-0.01
			Viento -Y	0.97	0.05	-16.97	0.17	-16.01	0.41	1.87	0.01	-8.61	-0.01	-16.44	0.01
	s4°	15.0	Carga permanente	93.64	0.01	6.44	0.02	-13.44	0.19	85.27	0.05	17.09	-0.11	-13.26	0.13
			Sobrecarga de uso	21.95	-0.00	3.40	-0.01	-6.45	0.03	20.14	0.02	8.54	-0.04	-6.28	0.03
			Relleno	0.04	0.00	-0.01	0.00	0.01	0.00	0.05	-0.00	-0.02	0.00	0.01	0.00
			Viento +X	8.70	-0.03	0.76	-0.12	9.04	-0.11	6.55	0.02	-3.88	-0.04	8.94	-0.08
			Viento -X	-8.70	0.03	-0.76	0.12	-9.04	0.11	-6.55	-0.02	3.88	0.04	-8.94	0.08
			Viento +Y	0.41	-0.01	18.80	-0.05	15.43	-0.21	-1.24	0.01	12.51	-0.03	15.82	-0.08
			Viento -Y	-0.41	0.01	-18.80	0.05	-15.43	0.21	1.24	-0.01	-12.51	0.03	-15.82	0.08
	s3°	15.0	Carga permanente	103.65	0.00	6.07	-0.00	-5.24	0.24	95.03	0.10	9.18	-0.16	-5.42	0.13
			Sobrecarga de uso	24.41	-0.01	2.97	-0.03	-2.72	0.05	22.41	0.04	4.59	-0.07	-2.75	0.03
			Relleno	0.04	0.00	-0.00	0.00	0.00	0.00	0.04	-0.00	-0.01	0.00	0.00	0.00
			Viento +X	11.17	-0.03	0.79	-0.13	7.01	-0.11	8.81	0.02	-1.50	-0.04	7.05	-0.10
			Viento -X	-11.17	0.03	-0.79	0.13	-7.01	0.11	-8.81	-0.02	1.50	0.04	-7.05	0.10
			Viento +Y	2.14	-0.01	23.25	-0.06	20.54	-0.21	0.09	0.02	13.43	-0.04	21.00	-0.11
			Viento -Y	-2.14	0.01	-23.25	0.06	-20.54	0.21	-0.09	-0.02	-13.43	0.04	-21.00	0.11
	s2°	15.0	Carga permanente	112.96	0.02	7.76	0.07	-0.65	0.28	104.99	0.07	7.49	-0.12	-0.58	0.11
			Sobrecarga de uso	26.60	0.00	3.38	0.00	-0.63	0.07	24.84	0.03	3.53	-0.05	-0.59	0.02
			Relleno	0.03	0.00	0.01	0.00	0.01	0.00	0.04	-0.00	-0.00	0.00	0.01	0.00
			Viento +X	13.77	-0.03	0.51	-0.16	5.91	-0.10	11.32	0.03	-1.14	-0.06	5.93	-0.09
			Viento -X	-13.77	0.03	-0.51	0.16	-5.91	0.10	-11.32	-0.03	1.14	0.06	-5.93	0.09
			Viento +Y	3.63	-0.02	28.46	-0.08	23.40	-0.21	1.76	0.02	16.91	-0.03	24.04	-0.09
			Viento -Y	-3.63	0.02	-28.46	0.08	-23.40	0.21	-1.76	-0.02	-16.91	0.03	-24.04	0.09
	s1°	15.0	Carga permanente	120.70	0.04	4.98	0.15	-3.96	0.11	114.38	0.06	9.47	-0.10	-3.91	0.12
			Sobrecarga de uso	28.24	0.00	2.68	0.01	-1.09	0.03	27.03	0.02	3.87	-0.04	-1.05	0.03
			Relleno	0.01	0.00	0.03	0.00	0.02	0.00	0.03	-0.00	0.01	0.00	0.02	0.00
			Viento +X	15.99	-0.05	-0.21	-0.23	4.69	0.04	13.93	0.04	-1.13	-0.07	4.74	-0.09
			Viento -X	-15.99	0.05	0.21	0.23	-4.69	-0.04	-13.93	-0.04	1.13	0.07	-4.74	0.09
			Viento +Y	4.24	-0.05	34.88	-0.21	25.91	-0.10	3.13	0.02	21.42	-0.03	26.84	-0.08
			Viento -Y	-4.24	0.05	-34.88	0.21	-25.91	0.10	-3.13	-0.02	-21.42	0.03	-26.84	0.08
	sPB	15.0	Carga permanente	132.71	0.09	4.88	0.29	0.06	-0.08	122.72	0.00	6.11	-0.02	-0.81	0.01
			Sobrecarga de uso	30.61	0.03	3.24	0.09	0.18	-0.06	28.82	0.01	2.97	-0.02	0.27	0.01
			Relleno	-0.01	-0.00	0.02	-0.00	-0.02	-0.00	0.01	-0.00	0.03	0.00	-0.01	0.00
			Viento +X	18.45	0.08	-1.01	0.23	2.91	0.00	16.45	0.08	-1.38	-0.12	2.75	0.03
			Viento -X	-18.45	-0.08	1.01	-0.23	-2.91	-0.00	-16.45	-0.08	1.38	0.12	-2.75	-0.03
			Viento +Y	4.04	0.03	47.44	0.06	19.78	-0.18	4.43	0.06	28.04	-0.10	26.73	0.02
			Viento -Y	-4.04	-0.03	-47.44	-0.06	-19.78	0.18	-4.43	-0.06	-28.04	0.10	-26.73	-0.02
	sSS	15.0	Carga permanente	141.58	0.03	4.53	0.05	-3.14	0.04	136.41	0.01	5.34	-0.07	-2.08	-0.01
			Sobrecarga de uso	32.22	0.00	2.60	0.01	-1.68	0.01	31.70	-0.00	3.82	-0.01	-1.33	0.00
			Relleno	-0.02	0.00	0.00	0.00	-0.00	-0.00	-0.01	0.00	0.02	-0.00	-0.01	-0.00
			Viento +X	19.05	-0.05	-1.00	-0.11	0.68	0.01	18.72	0.04	-1.55	-0.07	0.81	0.11
			Viento -X	-19.05	0.05	1.00	0.11	-0.68	-0.01	-18.72	-0.04	1.55	0.07	-0.81	-0.11
			Viento +Y	5.66	-0.04	28.49	-0.07	-19.33	-0.03	3.68	0.03	51.79	-0.04	-18.37	0.08
			Viento -Y	-5.66	0.04	-28.49	0.07	19.33	0.03	-3.68	-0.03	-51.79	0.04	18.37	-0.08
T3a	SM	15.0	Carga permanente	0.19	-0.00	-1.32	0.34	1.76	0.18	5.01	2.23	-2.38	-4.04	0.27	-0.10
			Sobrecarga de uso	1.51	-0.00	0.07	0.08	2.89	0.07	4.09	0.63	3.57	-1.10	2.51	0.05
			Relleno	-0.00	-0.00	-0.00	-0.00	-0.00	0.00	-0.00	0.00	0.00	0.00	-0.00	0.00

IF-2026-34355629-GCABA-DGROC

		Viento +X	0.23	0.03	0.03	0.09	-0.05	-0.01	0.00	0.00	0.10	-0.01	-0.04	-0.01
		Viento -X	-0.23	-0.03	-0.03	-0.09	0.05	0.01	-0.00	-0.00	-0.10	0.01	0.04	0.01
		Viento +Y	0.60	0.03	0.21	0.10	-0.15	0.00	-0.01	0.01	0.22	-0.02	0.08	-0.03
		Viento -Y	-0.60	-0.03	-0.21	-0.10	0.15	-0.00	0.01	-0.01	-0.22	0.02	-0.08	0.03
s12°	15.0	Carga permanente	3.21	-0.02	-1.66	0.01	-1.57	0.01	8.93	0.11	4.00	-0.27	-5.60	0.11
		Sobrecarga de uso	1.60	0.01	-0.58	0.04	-0.60	-0.00	3.25	0.01	1.48	-0.03	-1.78	0.03
		Relleno	-0.00	-0.00	-0.00	-0.00	-0.00	0.00	0.00	0.00	0.00	-0.00	-0.00	0.00
		Viento +X	-0.10	0.02	0.08	0.05	0.08	-0.01	-0.34	-0.05	-0.15	0.12	0.19	-0.01
		Viento -X	0.10	-0.02	-0.08	-0.05	-0.08	0.01	0.34	0.05	0.15	-0.12	-0.19	0.01
		Viento +Y	0.11	0.03	0.22	0.09	0.21	-0.01	-0.73	-0.07	-0.51	0.16	0.69	-0.01
		Viento -Y	-0.11	-0.03	-0.22	-0.09	-0.21	0.01	0.73	0.07	0.51	-0.16	-0.69	0.01
s11°	15.0	Carga permanente	4.25	-0.02	-0.93	0.01	-0.75	0.03	11.31	0.19	1.13	-0.44	-1.67	0.06
		Sobrecarga de uso	1.88	0.01	-0.23	0.04	-0.18	0.01	3.89	0.02	0.22	-0.06	-0.42	0.01
		Relleno	-0.00	-0.00	-0.00	-0.00	-0.00	0.00	0.01	0.00	0.00	-0.00	-0.00	0.00
		Viento +X	-0.19	0.02	0.06	0.06	0.05	-0.01	-0.74	-0.08	-0.06	0.18	0.09	-0.01
		Viento -X	0.19	-0.02	-0.06	-0.06	-0.05	0.01	0.74	0.08	0.06	-0.18	-0.09	0.01
		Viento +Y	0.10	0.04	0.19	0.10	0.13	-0.01	-1.02	-0.12	-0.20	0.28	0.24	-0.03
		Viento -Y	-0.10	-0.04	-0.19	-0.10	-0.13	0.01	1.02	0.12	0.20	-0.28	-0.24	0.03
s10°	15.0	Carga permanente	8.79	0.03	-0.05	0.12	-0.66	0.01	11.98	0.20	1.46	-0.46	-1.88	0.07
		Sobrecarga de uso	3.15	0.01	-0.02	0.04	-0.22	0.00	4.05	0.03	0.45	-0.06	-0.57	0.01
		Relleno	0.01	0.00	-0.00	0.00	-0.00	0.00	0.01	0.00	0.00	-0.00	-0.00	0.00
		Viento +X	-0.57	-0.00	0.01	-0.01	0.04	-0.00	-0.85	-0.08	-0.09	0.19	0.12	-0.02
		Viento -X	0.57	0.00	-0.01	0.01	-0.04	0.00	0.85	0.08	0.09	-0.19	-0.12	0.02
		Viento +Y	-0.63	-0.00	0.03	-0.02	0.14	-0.01	-1.15	-0.13	-0.27	0.30	0.31	-0.03
		Viento -Y	0.63	0.00	-0.03	0.02	-0.14	0.01	1.15	0.13	0.27	-0.30	-0.31	0.03
SMb	15.0	Carga permanente	6.60	0.03	-0.75	0.18	-0.64	0.01	8.44	0.03	-0.06	-0.15	-0.44	0.01
		Sobrecarga de uso	2.59	0.02	-0.23	0.08	-0.20	0.00	3.08	0.01	-0.02	-0.05	-0.13	0.00
		Relleno	0.00	-0.00	-0.00	-0.00	-0.00	0.00	0.00	0.00	-0.00	-0.00	-0.00	0.00
		Viento +X	-0.37	0.01	0.06	0.03	0.05	-0.00	-0.55	-0.00	0.01	0.01	0.03	-0.00
		Viento -X	0.37	-0.01	-0.06	-0.03	-0.05	0.00	0.55	0.00	-0.01	-0.01	-0.03	0.00
		Viento +Y	-0.06	0.02	0.14	0.06	0.08	-0.01	-0.57	-0.00	0.03	0.01	0.07	-0.00
		Viento -Y	0.06	-0.02	-0.14	-0.06	-0.08	0.01	0.57	0.00	-0.03	-0.01	-0.07	0.00
s9°	15.0	Carga permanente	8.24	0.04	-0.67	0.20	-0.57	0.02	13.10	0.09	0.98	-0.21	-1.62	0.03
		Sobrecarga de uso	3.19	0.02	-0.24	0.10	-0.20	0.00	4.52	0.01	0.31	-0.01	-0.52	0.00
		Relleno	0.00	-0.00	-0.00	-0.00	-0.00	0.00	0.01	0.00	0.00	-0.00	-0.00	0.00
		Viento +X	-0.05	0.02	0.05	0.05	0.03	-0.01	-0.91	-0.06	-0.05	0.13	0.10	-0.01
		Viento -X	0.05	-0.02	-0.05	-0.05	-0.03	0.01	0.91	0.06	0.05	-0.13	-0.10	0.01
		Viento +Y	0.47	0.03	0.16	0.09	0.11	-0.01	-1.10	-0.08	-0.20	0.19	0.25	-0.02
		Viento -Y	-0.47	-0.03	-0.16	-0.09	-0.11	0.01	1.10	0.08	0.20	-0.19	-0.25	0.02
s8°	15.0	Carga permanente	8.83	0.04	-0.60	0.22	-0.53	0.02	14.68	0.13	0.98	-0.31	-1.70	0.03
		Sobrecarga de uso	2.81	0.02	-0.17	0.08	-0.15	0.00	5.11	0.03	0.27	-0.06	-0.52	0.01
		Relleno	0.01	-0.00	-0.00	-0.00	-0.00	0.00	0.01	0.00	0.00	-0.00	-0.00	0.00
		Viento +X	0.54	0.02	0.05	0.05	0.03	-0.01	-0.60	-0.06	-0.05	0.13	0.09	-0.01
		Viento -X	-0.54	-0.02	-0.05	-0.05	-0.03	0.01	0.60	0.06	0.05	-0.13	-0.09	0.01
		Viento +Y	1.41	0.03	0.17	0.10	0.10	-0.01	-0.58	-0.08	-0.16	0.19	0.20	-0.02
		Viento -Y	-1.41	-0.03	-0.17	-0.10	-0.10	0.01	0.58	0.08	0.16	-0.19	-0.20	0.02
s7°	15.0	Carga permanente	9.23	0.06	-0.57	0.27	-0.53	0.02	14.89	0.13	1.01	-0.31	-1.71	0.04
		Sobrecarga de uso	2.37	0.02	-0.15	0.09	-0.16	0.00	4.58	0.02	0.29	-0.05	-0.50	0.01
		Relleno	0.01	-0.00	-0.00	-0.00	-0.00	0.00	0.01	0.00	0.00	-0.00	-0.00	0.00
		Viento +X	1.43	0.02	0.03	0.06	0.02	-0.01	-0.00	-0.06	-0.03	0.14	0.05	-0.01
		Viento -X	-1.43	-0.02	-0.03	-0.06	-0.02	0.01	0.00	0.06	0.03	-0.14	-0.05	0.01
		Viento +Y	2.78	0.04	0.18	0.13	0.09	-0.01	0.38	-0.09	-0.14	0.21	0.15	-0.02
		Viento -Y	-2.78	-0.04	-0.18	-0.13	-0.09	0.01	-0.38	0.09	0.14	-0.21	-0.15	0.02
s6°	15.0	Carga permanente	9.18	0.07	-0.55	0.31	-0.51	0.01	15.11	0.12	1.03	-0.28	-1.71	0.03
		Sobrecarga de uso	1.82	0.02	-0.15	0.09	-0.15	0.00	4.15	0.02	0.30	-0.05	-0.48	0.01
		Relleno	0.01	-0.00	-0.00	-0.00	-0.00	0.00	0.02	0.00	0.00	-0.00	-0.00	0.00
		Viento +X	2.72	0.03	0.04	0.08	0.01	-0.01	0.92	-0.06	-0.03	0.15	0.00	-0.01
		Viento -X	-2.72	-0.03	-0.04	-0.08	-0.01	0.01	-0.92	0.06	0.03	-0.15	-0.00	0.01
		Viento +Y	4.74	0.06	0.19	0.19	0.07	-0.01	1.78	-0.09	-0.10	0.21	0.06	-0.02
		Viento -Y	-4.74	-0.06	-0.19	-0.19	-0.07	0.01	-1.78	0.09	0.10	-0.21	-0.06	0.02
s5°	15.0	Carga permanente	7.87	-0.01	-0.20	0.03	-0.33	0.01	14.52	0.09	0.95	-0.21	-1.53	0.03
		Sobrecarga de uso	0.69	-0.02	0.00	-0.04	-0.07	0.00	3.46	0.01	0.27	-0.03	-0.38	0.01
		Relleno	0.02	-0.00	-0.00	-0.00	-0.00	0.00	0.02	0.00	0.00	-0.00	-0.00	0.00
		Viento +X	4.53	0.05	-0.11	0.17	-0.06	-0.01	2.25	-0.06	0.00	0.14	-0.12	-0.01
		Viento -X	-4.53	-0.05	0.11	-0.17	0.06	0.01	-2.25	0.06	-0.00	-0.14	0.12	0.01
		Viento +Y	6.86	0.07	0.15	0.25	0.04	-0.01	3.74	-0.09	-0.06	0.21	-0.08	-0.02
		Viento -Y	-6.86	-0.07	-0.15	-0.25	-0.04	0.01	-3.74	0.09	0.06	-0.21	0.08	0.02
s4°	15.0	Carga permanente	16.81	0.12	-0.78	0.50	-0.79	0.00	13.90	0.08	1.37	-0.21	-1.86	0.02
		Sobrecarga de uso	4.01	0.04	-0.27	0.15	-0.29	-0.00	2.66	0.01	0.48	-0.02	-0.52	0.00
		Relleno	0.01	-0.00	-0.00	-0.00	-0.00	0.00	0.03	0.00	0.00	-0.00	-0.00	0.00
		Viento +X	4.05	0.03	0.11	0.09	0.11	-0.00	3.92	-0.04	-0.17	0.09	-0.07	-0.01
		Viento -X	-4.05	-0.03	-0.11	-0.09	-0.11	0.00	-3.92	0.04	0.17	-0.09	0.07	0.01
		Viento +Y	8.50	0.08	0.23	0.26	0.09	-0.01	5.86	-0.08	-0.07	0.18	-0.17	-0.01
		Viento -Y	-8.50	-0.08	-0.23	-0.26	-0.09	0.01	-5.86	0.08	0.07	-0.18	0.17	0.01
s3°	15.0	Carga permanente	21.14	0.14	-0.49	0.58	-0.49	-0.00	22.01	0.10	0.94	-0.26	-1.90	0.02

IF-2026-34355629-GCABA-DGROC

			Sobrecarga de uso	5.27	0.04	-0.15	0.16	-0.15	-0.00	5.68	0.02	0.28	-0.05	-0.51	0.00
			Relleno	0.01	-0.00	-0.00	-0.00	-0.00	0.00	0.02	0.00	0.00	-0.00	-0.00	0.00
			Viento +X	4.82	0.03	0.05	0.12	0.01	-0.00	3.61	-0.05	0.01	0.12	-0.18	-0.01
			Viento -X	-4.82	-0.03	-0.05	-0.12	-0.01	0.00	-3.61	0.05	-0.01	-0.12	0.18	0.01
			Viento +Y	10.44	0.08	0.24	0.30	0.07	-0.01	7.61	-0.08	-0.01	0.18	-0.30	-0.01
			Viento -Y	-10.44	-0.08	-0.24	-0.30	-0.07	0.01	-7.61	0.08	0.01	-0.18	0.30	0.01
	s2°	15.0	Carga permanente	24.17	0.17	-0.43	0.68	-0.44	-0.00	25.46	0.03	0.89	-0.09	-2.01	0.01
			Sobrecarga de uso	6.12	0.05	-0.15	0.18	-0.16	-0.00	6.66	-0.00	0.28	0.00	-0.56	-0.00
			Relleno	0.01	-0.00	0.00	-0.00	-0.00	0.00	0.02	0.00	0.00	-0.00	-0.00	0.00
			Viento +X	6.03	0.04	0.04	0.13	0.01	-0.00	4.48	-0.04	-0.01	0.10	-0.22	-0.01
			Viento -X	-6.03	-0.04	-0.04	-0.13	-0.01	0.00	-4.48	0.04	0.01	-0.10	0.22	0.01
			Viento +Y	12.83	0.10	0.28	0.35	0.05	-0.01	9.67	-0.06	0.06	0.15	-0.45	-0.01
			Viento -Y	-12.83	-0.10	-0.28	-0.35	-0.05	0.01	-9.67	0.06	-0.06	-0.15	0.45	0.01
	s1°	15.0	Carga permanente	24.07	0.29	-0.42	1.16	-0.49	-0.01	28.11	0.02	1.02	-0.05	-2.19	0.01
			Sobrecarga de uso	6.08	0.07	-0.10	0.30	-0.15	-0.00	7.45	-0.01	0.30	0.01	-0.59	0.00
			Relleno	0.02	0.00	-0.01	0.00	-0.00	0.00	0.02	0.00	0.00	-0.00	-0.00	0.00
			Viento +X	7.26	0.03	0.02	0.09	-0.02	-0.00	5.76	-0.04	0.03	0.09	-0.30	-0.00
			Viento -X	-7.26	-0.03	-0.02	-0.09	0.02	0.00	-5.76	0.04	-0.03	-0.09	0.30	0.00
			Viento +Y	14.72	0.12	0.18	0.45	-0.03	-0.01	12.17	-0.05	0.17	0.12	-0.65	-0.01
			Viento -Y	-14.72	-0.12	-0.18	-0.45	0.03	0.01	-12.17	0.05	-0.17	-0.12	0.65	0.01
	sPB	15.0	Carga permanente	26.23	0.31	-0.76	1.35	-0.32	-0.01	28.04	-0.09	1.04	0.21	-2.27	0.03
			Sobrecarga de uso	6.37	0.09	-0.37	0.41	-0.11	-0.00	7.40	-0.03	0.36	0.07	-0.68	0.00
			Relleno	0.06	0.00	0.01	0.00	-0.00	-0.00	0.03	0.00	-0.00	-0.00	0.00	0.00
			Viento +X	9.44	0.09	0.01	0.40	-0.03	-0.00	7.16	-0.01	0.07	0.03	-0.39	-0.01
			Viento -X	-9.44	-0.09	-0.01	-0.40	0.03	0.00	-7.16	0.01	-0.07	-0.03	0.39	0.01
			Viento +Y	17.38	0.16	0.78	0.70	0.15	-0.01	14.34	-0.05	0.14	0.12	-0.64	-0.00
			Viento -Y	-17.38	-0.16	-0.78	-0.70	-0.15	0.01	-14.34	0.05	-0.14	-0.12	0.64	0.00
	sSS	15.0	Carga permanente	30.45	0.12	-0.38	0.47	-0.43	-0.01	30.89	-0.13	1.91	0.27	-2.92	0.04
			Sobrecarga de uso	7.86	0.03	-0.28	0.12	-0.28	-0.01	8.18	-0.07	0.96	0.15	-1.13	0.02
			Relleno	-0.03	0.00	0.01	0.00	0.01	0.00	-0.09	-0.01	-0.04	0.01	0.04	-0.00
			Viento +X	6.17	0.00	0.03	0.01	0.05	-0.00	8.72	-0.00	0.10	0.00	-0.36	0.00
			Viento -X	-6.17	-0.00	-0.03	-0.01	-0.05	0.00	-8.72	0.00	-0.10	-0.00	0.36	-0.00
			Viento +Y	15.49	0.05	-0.29	0.19	-0.30	-0.00	16.17	0.00	0.99	-0.01	-1.10	0.01
			Viento -Y	-15.49	-0.05	0.29	-0.19	0.30	0.00	-16.17	-0.00	-0.99	0.01	1.10	-0.01
T2	SM	15.0	Carga permanente	10.56	-1.69	-0.21	0.36	-0.50	0.54	4.14	0.30	-0.07	0.66	0.01	0.21
			Sobrecarga de uso	4.44	-0.48	-0.04	-0.98	-0.04	0.17	2.12	-0.82	-0.06	-0.38	0.03	-0.01
			Relleno	0.00	0.00	0.00	-0.00	0.00	-0.00	0.00	-0.00	-0.00	-0.00	-0.00	-0.00
			Viento +X	0.36	-0.22	-0.00	-0.13	-0.00	-0.02	0.13	-0.17	-0.00	-0.04	-0.00	-0.01
			Viento -X	-0.36	0.22	0.00	0.13	0.00	0.02	-0.13	0.17	0.00	0.04	0.00	0.01
			Viento +Y	0.35	0.19	0.02	-0.44	0.07	-0.04	0.26	-0.04	0.01	-0.30	-0.03	-0.07
			Viento -Y	-0.35	-0.19	-0.02	0.44	-0.07	0.04	-0.26	0.04	-0.01	0.30	0.03	0.07
	s12°	15.0	Carga permanente	19.78	-0.40	-0.10	0.92	-0.02	0.17	9.60	4.58	-0.04	-0.15	0.36	-0.63
			Sobrecarga de uso	6.69	0.53	-0.02	0.59	0.03	0.02	4.73	1.00	0.01	0.49	0.05	-0.17
			Relleno	0.00	0.00	0.00	0.00	0.00	-0.00	0.00	-0.00	-0.00	0.00	0.00	-0.00
			Viento +X	1.47	-0.70	-0.00	-0.84	0.01	-0.01	0.40	0.08	-0.01	-0.81	0.02	-0.02
			Viento -X	-1.47	0.70	0.00	0.84	-0.01	0.01	-0.40	-0.08	0.01	0.81	-0.02	0.02
			Viento +Y	1.80	-0.84	0.00	-1.48	-0.01	-0.05	0.95	0.04	0.01	-1.19	-0.02	0.03
			Viento -Y	-1.80	0.84	-0.00	1.48	0.01	0.05	-0.95	-0.04	-0.01	1.19	0.02	-0.03
	s11°	15.0	Carga permanente	30.81	0.02	-0.03	-0.36	0.10	0.15	21.52	2.04	0.01	0.46	0.04	-0.03
			Sobrecarga de uso	9.15	0.71	0.00	0.39	0.06	0.01	7.79	0.53	-0.01	0.61	0.04	-0.05
			Relleno	0.00	0.00	0.00	0.00	0.00	-0.00	0.00	0.00	-0.00	0.00	0.00	-0.00
			Viento +X	2.26	-0.82	0.00	-0.40	0.01	-0.02	1.61	-0.49	-0.01	-0.32	0.01	-0.02
			Viento -X	-2.26	0.82	-0.00	0.40	-0.01	0.02	-1.61	0.49	0.01	0.32	-0.01	0.02
			Viento +Y	3.35	-1.05	0.01	-1.35	0.02	-0.03	2.65	-0.92	-0.02	-0.87	0.03	-0.05
			Viento -Y	-3.35	1.05	-0.01	1.35	-0.02	0.03	-2.65	0.92	0.02	0.87	-0.03	0.05
	s10°	15.0	Carga permanente	36.38	-0.85	-0.01	0.35	-0.19	0.33	32.64	1.36	0.03	1.11	0.02	-0.14
			Sobrecarga de uso	10.57	0.25	-0.00	0.63	-0.04	0.08	10.25	0.31	-0.00	0.89	0.03	-0.08
			Relleno	-0.00	0.00	0.00	0.00	0.00	-0.00	-0.00	0.00	-0.00	0.00	0.00	-0.00
			Viento +X	2.72	-0.93	-0.00	-0.37	-0.01	0.01	2.40	-0.64	-0.01	-0.34	0.02	-0.03
			Viento -X	-2.72	0.93	0.00	0.37	0.01	-0.01	-2.40	0.64	0.01	0.34	-0.02	0.03
			Viento +Y	4.57	-1.64	0.00	-1.48	0.01	-0.02	4.24	-1.06	-0.01	-1.17	0.03	-0.05
			Viento -Y	-4.57	1.64	-0.00	1.48	-0.01	0.02	-4.24	1.06	0.01	1.17	-0.03	0.05
	SMb	15.0	Carga permanente	40.41	-0.47	0.00	1.36	0.24	0.02	37.39	-2.02	-0.01	3.72	-0.06	-0.09
			Sobrecarga de uso	10.97	0.73	0.01	1.19	0.08	-0.01	10.71	-0.16	0.00	1.89	-0.02	-0.03
			Relleno	-0.00	0.01	0.00	0.00	0.00	-0.00	-0.00	0.00	0.00	0.00	-0.00	-0.00
			Viento +X	3.06	-0.95	-0.00	-0.36	0.00	0.00	2.82	-0.84	-0.00	-0.32	0.00	-0.02
			Viento -X	-3.06	0.95	0.00	0.36	-0.00	-0.00	-2.82	0.84	0.00	0.32	-0.00	0.02
			Viento +Y	5.31	-1.72	-0.01	-1.75	-0.06	0.01	4.70	-1.12	0.00	-1.53	0.01	-0.03
			Viento -Y	-5.31	1.72	0.01	1.75	0.06	-0.01	-4.70	1.12	-0.00	1.53	-0.01	0.03
	s9°	15.0	Carga permanente	50.48	-1.66	-0.01	-1.42	0.14	0.19	42.64	0.18	-0.04	1.86	0.18	-0.20
			Sobrecarga de uso	13.14	0.39	-0.00	0.05	0.04	0.02	12.13	0.28	-0.01	1.04	0.06	-0.07
			Relleno	-0.00	0.01	0.00	0.00	0.00	-0.00	-0.00	0.00	-0.00	0.00	0.00	-0.00
			Viento +X	3.01	-0.64	-0.00	0.43	0.01	-0.00	3.09	-1.10	-0.00	0.44	0.01	-0.02
			Viento -X	-3.01	0.64	0.00	-0.43	-0.01	0.00	-3.09	1.10	0.00	-0.44	-0.01	0.02
			Viento +Y	7.49	-1.70	-0.01	-1.70	-0.04	0.02	-8.13	-1.77	-0.01	0.97	0.00	0.00

IF-2026-34355629-GCABA-DGROC

			Viento -Y	-7.49	1.70	0.01	1.70	0.04	-0.02	-6.15	1.71	0.01	0.87	0.00	0.00
	s8°	15.0	Carga permanente	63.15	-3.58	-0.01	-4.05	0.15	0.29	53.35	-0.62	-0.05	0.32	0.17	-0.20
			Sobrecarga de uso	17.66	-0.77	0.00	-2.09	0.05	0.07	14.69	0.57	-0.02	-0.69	0.06	-0.06
			Relleno	-0.01	0.01	0.00	0.00	0.00	-0.00	-0.01	0.01	-0.00	0.00	0.00	-0.00
			Viento +X	2.29	-0.00	0.00	1.02	0.01	-0.01	2.91	-1.05	-0.00	0.99	0.01	-0.02
			Viento -X	-2.29	0.00	-0.00	-1.02	-0.01	0.01	-2.91	1.05	0.00	-0.99	-0.01	0.02
			Viento +Y	10.10	-1.53	-0.01	-1.92	-0.04	0.03	8.40	-1.65	-0.00	-0.83	0.00	-0.01
			Viento -Y	-10.10	1.53	0.01	1.92	0.04	-0.03	-8.40	1.65	0.00	0.83	-0.00	0.01
	s7°	15.0	Carga permanente	76.87	-5.76	-0.01	-5.20	0.14	0.40	66.28	-2.41	-0.05	0.15	0.17	-0.21
			Sobrecarga de uso	22.66	-1.93	-0.00	-2.47	0.04	0.11	19.39	-0.39	-0.02	-0.84	0.05	-0.07
			Relleno	-0.01	0.01	0.00	0.00	0.00	0.00	-0.01	0.01	-0.00	0.00	0.00	-0.00
			Viento +X	0.88	0.95	0.00	1.64	0.03	-0.02	2.06	-0.67	-0.00	1.57	0.01	-0.03
			Viento -X	-0.88	-0.95	-0.00	-1.64	-0.03	0.02	-2.06	0.67	0.00	-1.57	-0.01	0.03
			Viento +Y	12.95	-0.99	0.00	-2.05	-0.03	0.05	11.04	-1.50	-0.01	-0.65	0.01	-0.02
			Viento -Y	-12.95	0.99	-0.00	2.05	0.03	-0.05	-11.04	1.50	0.01	0.65	-0.01	0.02
	s6°	15.0	Carga permanente	91.72	-8.21	-0.01	-6.47	0.14	0.52	80.29	-4.51	-0.06	-0.23	0.18	-0.22
			Sobrecarga de uso	28.02	-3.15	-0.00	-2.79	0.03	0.15	24.49	-1.51	-0.02	-0.94	0.06	-0.07
			Relleno	-0.02	0.02	0.00	0.00	0.00	-0.00	-0.01	0.01	0.00	0.01	-0.00	-0.00
			Viento +X	-1.26	2.20	0.01	2.22	0.04	-0.03	0.49	0.01	-0.00	2.16	0.01	-0.03
			Viento -X	1.26	-2.20	-0.01	-2.22	-0.04	0.03	-0.49	-0.01	0.00	-2.16	-0.01	0.03
			Viento +Y	15.87	-0.16	0.00	-2.01	-0.03	0.07	13.86	-1.09	-0.00	-0.21	0.01	-0.02
			Viento -Y	-15.87	0.16	-0.00	2.01	0.03	-0.07	-13.86	1.09	0.00	0.21	-0.01	0.02
	s5°	15.0	Carga permanente	105.14	-8.83	0.02	-4.48	0.24	0.72	95.26	-7.33	-0.07	0.76	0.19	-0.25
			Sobrecarga de uso	32.65	-3.41	0.02	-1.83	0.12	0.21	29.89	-2.84	-0.02	-0.59	0.06	-0.08
			Relleno	-0.02	0.02	-0.00	0.00	0.00	-0.00	-0.02	0.01	0.00	0.01	-0.00	0.00
			Viento +X	-3.25	2.99	-0.00	1.81	0.03	-0.12	-1.75	1.15	-0.00	2.29	0.01	-0.02
			Viento -X	3.25	-2.99	0.00	-1.81	-0.03	0.12	1.75	-1.15	0.00	-2.29	-0.01	0.02
			Viento +Y	19.11	1.15	0.05	-2.56	0.06	0.07	16.79	-0.19	-0.01	-0.34	0.02	-0.03
			Viento -Y	-19.11	-1.15	-0.05	2.56	-0.06	-0.07	-16.79	0.19	0.01	0.34	-0.02	0.03
	s4°	15.0	Carga permanente	98.79	-3.21	-0.05	12.50	0.12	0.44	104.92	-13.36	-0.03	16.67	0.18	-0.31
			Sobrecarga de uso	28.15	-1.13	-0.01	5.91	0.05	0.05	32.90	-5.67	-0.01	6.61	0.07	-0.13
			Relleno	-0.00	0.01	0.00	-0.02	0.00	0.00	-0.02	0.02	-0.00	-0.01	0.00	0.00
			Viento +X	0.19	2.65	0.02	-2.57	0.09	0.00	-3.03	3.57	-0.01	-1.75	0.03	-0.01
			Viento -X	-0.19	-2.65	-0.02	2.57	-0.09	-0.00	3.03	-3.57	0.01	1.75	-0.03	0.01
			Viento +Y	23.65	0.76	0.02	-4.04	-0.00	0.06	20.24	1.24	-0.00	-1.01	0.03	-0.05
			Viento -Y	-23.65	-0.76	-0.02	4.04	0.00	-0.06	-20.24	-1.24	0.00	1.01	-0.03	0.05
	s3°	15.0	Carga permanente	98.46	-0.78	-0.02	4.07	0.16	0.57	98.47	-6.83	-0.08	10.47	0.26	-0.31
			Sobrecarga de uso	26.40	-0.27	0.00	2.37	0.07	0.07	28.34	-2.97	-0.03	3.89	0.10	-0.12
			Relleno	0.01	0.01	0.00	-0.01	0.00	0.00	-0.00	0.01	0.00	-0.01	-0.00	0.00
			Viento +X	1.86	3.18	0.02	-0.73	0.08	0.02	0.41	2.95	0.00	-0.17	0.01	-0.03
			Viento -X	-1.86	-3.18	-0.02	0.73	-0.08	-0.02	-0.41	-2.95	-0.00	0.17	-0.01	0.03
			Viento +Y	29.71	1.17	0.03	-5.18	0.02	0.13	24.96	1.28	-0.02	-1.41	0.05	-0.03
			Viento -Y	-29.71	-1.17	-0.03	5.18	-0.02	-0.13	-24.96	-1.28	0.02	1.41	-0.05	0.03
	s2°	15.0	Carga permanente	102.48	1.41	0.03	0.53	0.29	0.67	99.72	-3.74	-0.08	8.13	0.23	-0.31
			Sobrecarga de uso	26.49	0.51	0.02	1.08	0.11	0.09	27.13	-1.66	-0.03	2.89	0.09	-0.11
			Relleno	0.02	0.01	0.00	-0.01	0.00	0.00	0.01	0.01	-0.00	-0.00	-0.00	0.00
			Viento +X	1.89	4.20	0.02	0.40	0.10	0.02	1.74	2.89	-0.00	1.00	0.01	-0.02
			Viento -X	-1.89	-4.20	-0.02	-0.40	-0.10	-0.02	-1.74	-2.89	0.00	-1.00	-0.01	0.02
			Viento +Y	36.67	1.71	0.03	-5.90	0.02	0.19	31.04	1.94	-0.01	-1.49	0.04	-0.03
			Viento -Y	-36.67	-1.71	-0.03	5.90	-0.02	-0.19	-31.04	-1.94	0.01	1.49	-0.04	0.03
	s1°	15.0	Carga permanente	107.93	-1.53	-0.02	-2.99	0.16	0.64	104.14	-0.84	-0.04	6.06	0.19	-0.31
			Sobrecarga de uso	27.44	-0.25	0.01	-0.28	0.08	0.08	27.41	-0.51	-0.02	1.93	0.08	-0.12
			Relleno	0.03	0.01	0.00	-0.01	0.00	0.00	0.02	0.01	-0.00	-0.00	0.00	0.00
			Viento +X	0.32	5.36	0.03	1.33	0.11	0.02	1.49	3.41	-0.00	2.08	0.01	-0.02
			Viento -X	-0.32	-5.36	-0.03	-1.33	-0.11	-0.02	-1.49	-3.41	0.00	-2.08	-0.01	0.02
			Viento +Y	43.46	2.24	0.04	-6.27	0.02	0.27	38.01	2.46	-0.01	-1.09	0.04	-0.03
			Viento -Y	-43.46	-2.24	-0.04	6.27	-0.02	-0.27	-38.01	-2.46	0.01	1.09	-0.04	0.03
	sPB	15.0	Carga permanente	112.77	-0.25	0.05	-4.41	0.46	1.17	110.30	-2.04	-0.07	6.28	0.20	-0.40
			Sobrecarga de uso	28.43	0.17	0.02	-0.74	0.12	0.35	28.58	-0.67	-0.03	1.87	0.07	-0.13
			Relleno	0.07	-0.03	-0.00	-0.06	0.00	0.00	0.03	0.02	0.00	-0.04	-0.00	-0.00
			Viento +X	-1.81	7.35	0.02	1.43	0.10	0.12	-0.18	4.44	0.00	3.19	0.00	-0.03
			Viento -X	1.81	-7.35	-0.02	-1.43	-0.10	-0.12	0.18	-4.44	-0.00	-3.19	-0.00	0.03
			Viento +Y	51.04	7.89	0.26	-4.82	0.82	0.92	44.79	2.89	-0.01	0.50	0.04	-0.07
			Viento -Y	-51.04	-7.89	-0.26	4.82	-0.82	-0.92	-44.79	-2.89	0.01	-0.50	-0.04	0.07
	sSS	15.0	Carga permanente	121.06	-3.61	0.04	-6.08	0.05	0.38	117.79	-1.16	0.26	5.78	-0.55	-0.17
			Sobrecarga de uso	30.58	-1.11	0.00	-1.39	0.00	0.09	30.49	-0.08	0.09	1.54	-0.19	-0.05
			Relleno	0.05	-0.01	-0.00	0.04	-0.00	0.00	0.07	-0.04	0.00	0.02	-0.00	0.00
			Viento +X	2.41	2.76	0.01	-5.65	0.04	0.02	-1.60	8.10	-0.00	-4.13	-0.02	-0.08
			Viento -X	-2.41	-2.76	-0.01	5.65	-0.04	-0.02	1.60	-8.10	0.00	4.13	0.02	0.08
			Viento +Y	49.13	-2.15	-0.07	-4.86	-0.15	0.01	50.92	7.24	0.25	0.59	-0.48	-0.29
			Viento -Y	-49.13	2.15	0.07	4.86	0.15	-0.01	-50.92	-7.24	-0.25	-0.59	0.48	0.29
T2a	SM	15.0	Carga permanente	-3.90	-0.12	-0.65	-0.57	-0.59	-0.03	-0.97	0.10	0.07	-0.27	-0.89	0.02
			Sobrecarga de uso	-0.52	-0.03	-0.13	-0.16	-0.04	-0.01	-0.05	0.01	-0.10	-0.03	0.05	0.01
			Relleno	0.00	0.00	0.00	0.00	0.00	0.00	0.00	0.00	0.00	0.00	0.00	0.00
			Viento +X	-0.05	0.01	-0.00	0.03	0.01	-0.00	0.04	-0.02	-0.05	0.05	0.09	-0.00

IF-2026-34355629-GCABA-DGROC

		Viento -X	0.05	-0.01	0.00	-0.03	-0.01	0.00	-0.04	0.02	0.05	-0.05	-0.09	0.00
		Viento +Y	0.34	0.02	0.06	0.07	0.06	0.00	0.16	-0.03	-0.07	0.08	0.20	-0.00
		Viento -Y	-0.34	-0.02	-0.06	-0.07	-0.06	-0.00	-0.16	0.03	0.07	-0.08	-0.20	0.00
s12°	15.0	Carga permanente	-1.72	-0.02	-0.61	-0.16	-0.94	-0.01	4.37	0.23	2.27	-0.60	-4.11	-0.05
		Sobrecarga de uso	-0.41	-0.01	-0.15	-0.08	-0.27	-0.00	1.38	0.05	0.55	-0.14	-0.94	-0.01
		Relleno	-0.00	0.00	-0.00	0.00	-0.00	-0.00	0.00	-0.00	0.00	0.00	-0.00	0.00
		Viento +X	0.22	0.00	-0.00	0.00	-0.01	-0.00	0.16	-0.02	0.03	0.04	-0.03	0.00
		Viento -X	-0.22	-0.00	0.00	-0.00	0.01	0.00	-0.16	0.02	-0.03	-0.04	0.03	-0.00
		Viento +Y	0.63	-0.00	0.07	-0.00	0.07	-0.00	-0.09	-0.04	-0.16	0.09	0.34	0.01
		Viento -Y	-0.63	0.00	-0.07	0.00	-0.07	0.00	0.09	0.04	0.16	-0.09	-0.34	-0.01
s11°	15.0	Carga permanente	1.03	-0.04	-0.28	-0.23	-0.53	-0.02	3.82	-0.24	0.64	0.25	-1.37	0.12
		Sobrecarga de uso	0.31	-0.02	-0.06	-0.10	-0.15	-0.01	1.11	-0.05	0.12	0.03	-0.24	0.03
		Relleno	-0.00	0.00	-0.00	0.00	-0.00	-0.00	-0.00	-0.00	-0.00	0.00	0.00	0.00
		Viento +X	0.35	0.00	0.01	0.00	-0.01	-0.00	0.36	-0.02	-0.01	0.03	0.05	0.00
		Viento -X	-0.35	-0.00	-0.01	-0.00	0.01	0.00	-0.36	0.02	0.01	-0.03	-0.05	-0.00
		Viento +Y	0.91	-0.00	0.09	-0.00	0.08	-0.00	0.16	0.02	-0.15	-0.02	0.40	-0.01
		Viento -Y	-0.91	0.00	-0.09	0.00	-0.08	0.00	-0.16	-0.02	0.15	0.02	-0.40	0.01
s10°	15.0	Carga permanente	4.78	-0.01	0.04	-0.08	-0.56	-0.00	5.77	-0.16	0.86	0.02	-1.38	0.12
		Sobrecarga de uso	1.29	-0.00	0.02	-0.02	-0.12	-0.00	1.53	-0.02	0.16	-0.04	-0.21	0.03
		Relleno	-0.00	0.00	-0.00	0.00	-0.00	-0.00	-0.00	-0.00	-0.00	0.00	-0.00	0.00
		Viento +X	0.52	-0.00	0.02	-0.01	-0.01	-0.00	0.51	-0.02	0.00	0.03	0.06	0.00
		Viento -X	-0.52	0.00	-0.02	0.01	0.01	0.00	-0.51	0.02	-0.00	-0.03	-0.06	-0.00
		Viento +Y	0.76	-0.00	0.05	-0.01	0.10	-0.00	0.44	0.01	-0.15	0.00	0.44	-0.01
		Viento -Y	-0.76	0.00	-0.05	0.01	-0.10	0.00	-0.44	-0.01	0.15	-0.00	-0.44	0.01
SMb	15.0	Carga permanente	2.45	-0.05	-0.13	-0.23	-0.44	-0.02	3.83	-0.01	0.14	0.07	-0.33	0.01
		Sobrecarga de uso	0.53	-0.02	-0.03	-0.08	-0.14	-0.01	1.06	-0.00	0.04	0.02	-0.10	0.00
		Relleno	-0.00	0.00	-0.00	0.00	-0.00	0.00	-0.00	0.00	-0.00	-0.00	-0.00	-0.00
		Viento +X	0.51	-0.00	0.02	-0.01	0.00	-0.00	0.50	-0.00	0.02	0.01	-0.00	-0.00
		Viento -X	-0.51	0.00	-0.02	0.01	-0.00	0.00	-0.50	0.00	-0.02	-0.01	0.00	0.00
		Viento +Y	1.16	-0.00	0.09	-0.01	0.10	-0.00	0.90	-0.00	0.03	0.01	0.05	-0.00
		Viento -Y	-1.16	0.00	-0.09	0.01	-0.10	0.00	-0.90	0.00	-0.03	-0.01	-0.05	0.00
s9°	15.0	Carga permanente	3.85	-0.05	-0.16	-0.27	-0.49	-0.02	6.19	-0.18	0.54	0.18	-0.60	0.09
		Sobrecarga de uso	0.78	-0.02	-0.04	-0.08	-0.14	-0.01	1.59	-0.03	0.12	0.01	-0.13	0.02
		Relleno	-0.00	0.00	-0.00	0.00	-0.00	0.00	-0.00	-0.00	-0.00	0.00	-0.00	-0.00
		Viento +X	0.43	-0.00	0.01	-0.01	-0.02	-0.00	0.63	-0.02	-0.00	0.04	0.08	0.00
		Viento -X	-0.43	0.00	-0.01	0.01	0.02	0.00	-0.63	0.02	0.00	-0.04	-0.08	-0.00
		Viento +Y	1.44	-0.01	0.11	-0.04	0.11	-0.00	0.80	0.02	-0.12	-0.01	0.40	-0.01
		Viento -Y	-1.44	0.01	-0.11	0.04	-0.11	0.00	-0.80	-0.02	0.12	0.01	-0.40	0.01
s8°	15.0	Carga permanente	5.86	-0.07	-0.06	-0.36	-0.38	-0.02	7.34	-0.19	0.43	0.21	-0.23	0.09
		Sobrecarga de uso	1.62	-0.03	-0.00	-0.13	-0.09	-0.01	1.84	-0.04	0.09	0.01	-0.03	0.02
		Relleno	-0.00	0.00	-0.00	0.00	-0.00	0.00	-0.00	-0.00	-0.00	0.00	-0.00	-0.00
		Viento +X	0.22	-0.00	-0.00	-0.01	-0.03	-0.00	0.55	-0.02	-0.00	0.04	0.06	0.00
		Viento -X	-0.22	0.00	0.00	0.01	0.03	0.00	-0.55	0.02	0.00	-0.04	-0.06	-0.00
		Viento +Y	1.69	-0.01	0.11	-0.05	0.11	-0.00	1.10	0.02	-0.10	-0.02	0.41	-0.01
		Viento -Y	-1.69	0.01	-0.11	0.05	-0.11	0.00	-1.10	-0.02	0.10	0.02	-0.41	0.01
s7°	15.0	Carga permanente	7.89	-0.09	0.03	-0.43	-0.33	-0.02	9.18	-0.19	0.43	0.20	0.07	0.09
		Sobrecarga de uso	2.47	-0.03	0.03	-0.15	-0.06	-0.01	2.61	-0.03	0.09	0.01	0.09	0.02
		Relleno	-0.00	0.00	-0.00	0.00	-0.00	0.00	-0.00	-0.00	-0.00	0.00	-0.00	-0.00
		Viento +X	-0.15	-0.00	-0.02	-0.00	-0.05	-0.00	0.34	-0.02	-0.00	0.04	0.02	0.00
		Viento -X	0.15	0.00	0.02	0.00	0.05	0.00	-0.34	0.02	0.00	-0.04	-0.02	-0.00
		Viento +Y	1.96	-0.02	0.13	-0.07	0.11	-0.00	1.35	0.01	-0.10	-0.01	0.45	-0.01
		Viento -Y	-1.96	0.02	-0.13	0.07	-0.11	0.00	-1.35	-0.01	0.10	0.01	-0.45	0.01
s6°	15.0	Carga permanente	10.24	-0.11	0.12	-0.53	-0.26	-0.03	11.11	-0.19	0.41	0.20	0.40	0.09
		Sobrecarga de uso	3.36	-0.04	0.07	-0.19	-0.04	-0.01	3.40	-0.03	0.09	0.01	0.22	0.03
		Relleno	-0.01	0.00	-0.00	0.00	-0.00	0.00	-0.00	-0.00	-0.00	0.00	-0.00	-0.00
		Viento +X	-0.69	0.00	-0.04	0.02	-0.07	-0.00	-0.03	-0.02	0.00	0.04	-0.04	0.00
		Viento -X	0.69	-0.00	0.04	-0.02	0.07	0.00	0.03	0.02	-0.00	-0.04	0.04	-0.00
		Viento +Y	2.03	-0.02	0.12	-0.07	0.11	-0.00	1.59	0.01	-0.09	-0.01	0.46	-0.01
		Viento -Y	-2.03	0.02	-0.12	0.07	-0.11	0.00	-1.59	-0.01	0.09	0.01	-0.46	0.01
s5°	15.0	Carga permanente	12.95	-0.17	0.15	-1.07	-0.23	-0.06	13.24	-0.19	0.38	0.20	0.76	0.09
		Sobrecarga de uso	4.53	-0.06	0.09	-0.40	-0.05	-0.02	4.24	-0.04	0.07	0.01	0.37	0.02
		Relleno	-0.01	0.00	-0.00	0.00	-0.00	0.00	-0.01	0.00	-0.00	-0.00	-0.00	-0.00
		Viento +X	-1.47	0.02	-0.06	0.12	-0.11	0.00	-0.55	-0.02	0.01	0.04	-0.13	0.00
		Viento -X	1.47	-0.02	0.06	-0.12	0.11	-0.00	0.55	0.02	-0.01	-0.04	0.13	-0.00
		Viento +Y	2.47	-0.01	0.17	-0.10	0.10	-0.00	1.70	0.01	-0.10	-0.01	0.50	-0.01
		Viento -Y	-2.47	0.01	-0.17	0.10	-0.10	0.00	-1.70	-0.01	0.10	0.01	-0.50	0.01
s4°	15.0	Carga permanente	9.30	-0.10	-0.02	-0.68	-0.67	-0.04	15.33	-0.28	0.50	0.63	0.50	0.11
		Sobrecarga de uso	2.79	-0.03	0.02	-0.22	-0.24	-0.01	5.08	-0.07	0.07	0.17	0.38	0.03
		Relleno	-0.00	0.00	-0.00	0.00	0.00	0.00	-0.01	0.00	-0.00	-0.00	-0.00	-0.00
		Viento +X	-0.68	0.00	-0.03	0.02	-0.02	-0.00	-1.07	-0.01	-0.03	0.03	-0.11	0.00
		Viento -X	0.68	-0.00	0.03	-0.02	0.02	0.00	1.07	0.01	0.03	-0.03	0.11	-0.00
		Viento +Y	2.78	-0.02	0.16	-0.13	0.12	-0.00	2.10	0.02	-0.17	-0.02	0.69	-0.01
		Viento -Y	-2.78	0.02	-0.16	0.13	-0.12	0.00	-2.10	-0.02	0.17	0.02	-0.69	0.01
s3°	15.0	Carga permanente	9.58	-0.10	0.10	-0.73	-0.38	-0.04	12.32	-0.27	0.39	0.61	0.38	0.10
		Sobrecarga de uso	2.64	-0.03	0.05	-0.22	-0.14	-0.01	3.64	-0.07	0.03	0.16	0.27	0.03

IF-2026-34355629-GCABA-DGROC

			Relleno	-0.00	-0.00	-0.00	-0.00	0.00	0.00	-0.00	0.00	-0.00	-0.00	-0.00	-0.00
			Viento +X	-0.60	0.00	-0.03	0.00	-0.04	-0.00	-0.44	-0.01	-0.02	0.03	-0.05	0.00
			Viento -X	0.60	-0.00	0.03	-0.00	0.04	0.00	0.44	0.01	0.02	-0.03	0.05	-0.00
			Viento +Y	3.41	-0.02	0.18	-0.17	0.15	-0.01	2.41	0.01	-0.18	-0.02	0.75	-0.00
			Viento -Y	-3.41	0.02	-0.18	0.17	-0.15	0.01	-2.41	-0.01	0.18	0.02	-0.75	0.00
	s2°	15.0	Carga permanente	9.96	-0.10	0.17	-0.72	-0.24	-0.04	12.03	-0.26	0.20	0.50	1.03	0.05
			Sobrecarga de uso	2.55	-0.03	0.06	-0.21	-0.11	-0.01	3.37	-0.07	-0.02	0.14	0.43	0.02
			Relleno	0.00	-0.00	0.00	-0.00	0.00	-0.00	-0.00	0.00	-0.00	-0.00	0.00	-0.00
			Viento +X	-0.79	-0.00	-0.04	-0.01	-0.06	-0.00	-0.45	-0.01	-0.02	0.03	-0.06	0.00
			Viento -X	0.79	0.00	0.04	0.01	0.06	0.00	0.45	0.01	0.02	-0.03	0.06	-0.00
			Viento +Y	4.12	-0.03	0.20	-0.22	0.16	-0.01	3.30	0.00	-0.11	0.02	0.75	-0.00
			Viento -Y	-4.12	0.03	-0.20	0.22	-0.16	0.01	-3.30	-0.00	0.11	-0.02	-0.75	0.00
	s1°	15.0	Carga permanente	10.43	-0.11	0.12	-0.76	-0.25	-0.05	12.44	-0.27	0.27	0.51	1.00	0.05
			Sobrecarga de uso	2.63	-0.03	0.04	-0.22	-0.10	-0.01	3.32	-0.07	-0.01	0.14	0.42	0.02
			Relleno	-0.00	0.00	0.00	0.00	0.00	0.00	-0.00	0.00	-0.00	-0.00	0.00	-0.00
			Viento +X	-1.27	-0.00	-0.07	-0.00	-0.08	-0.00	-0.69	-0.01	-0.02	0.02	-0.11	0.00
			Viento -X	1.27	0.00	0.07	0.00	0.08	0.00	0.69	0.01	0.02	-0.02	0.11	-0.00
			Viento +Y	4.77	-0.05	0.20	-0.30	0.17	-0.01	3.95	-0.00	-0.09	0.02	0.81	-0.00
			Viento -Y	-4.77	0.05	-0.20	0.30	-0.17	0.01	-3.95	0.00	0.09	-0.02	-0.81	0.00
	sPB	15.0	Carga permanente	12.33	-0.10	0.19	-0.62	-0.03	-0.03	13.14	-0.28	0.22	0.54	1.15	0.04
			Sobrecarga de uso	2.98	-0.03	0.06	-0.17	0.01	-0.01	3.48	-0.08	-0.01	0.15	0.43	0.02
			Relleno	0.02	-0.00	0.00	-0.00	0.00	-0.00	0.00	0.00	0.00	-0.00	0.00	-0.00
			Viento +X	-2.50	0.02	-0.06	0.12	-0.04	0.01	-1.24	-0.00	-0.02	0.01	-0.20	0.00
			Viento -X	2.50	-0.02	0.06	-0.12	0.04	-0.01	1.24	0.00	0.02	-0.01	0.20	-0.00
			Viento +Y	5.69	-0.03	0.20	-0.20	0.05	-0.01	4.52	-0.00	-0.07	0.03	0.84	-0.00
			Viento -Y	-5.69	0.03	-0.20	0.20	-0.05	0.01	-4.52	0.00	0.07	-0.03	-0.84	0.00
	sSS	15.0	Carga permanente	13.36	-0.05	0.48	-0.21	0.12	-0.01	12.88	0.13	0.75	-0.15	-1.27	-0.02
			Sobrecarga de uso	3.35	-0.01	0.11	-0.05	0.02	-0.00	3.42	0.04	0.22	-0.05	-0.35	-0.01
			Relleno	0.01	0.00	0.00	0.00	-0.00	0.00	0.02	0.00	0.00	-0.00	-0.00	-0.00
			Viento +X	-0.40	-0.01	-0.02	-0.03	0.07	-0.00	-2.07	-0.01	-0.15	0.01	0.31	0.00
			Viento -X	0.40	0.01	0.02	0.03	-0.07	0.00	2.07	0.01	0.15	-0.01	-0.31	-0.00
			Viento +Y	4.92	-0.02	0.13	-0.10	0.01	-0.01	5.12	0.03	0.43	-0.03	-0.74	-0.00
			Viento -Y	-4.92	0.02	-0.13	0.10	-0.01	0.01	-5.12	-0.03	-0.43	0.03	0.74	0.00
T7	SM	15.0	Carga permanente	6.60	-0.02	0.24	-0.06	5.53	0.06	4.15	0.48	-1.17	-0.96	5.88	0.47
			Sobrecarga de uso	5.55	0.01	0.27	0.08	-0.27	-0.03	5.87	0.06	0.59	-0.24	-0.23	0.60
			Relleno	-0.00	-0.00	0.00	-0.00	-0.00	-0.00	-0.00	-0.00	0.00	0.00	-0.00	-0.00
			Viento +X	-0.15	-0.00	-0.00	-0.00	-0.58	-0.01	-0.13	-0.02	0.14	0.05	-0.61	-0.04
			Viento -X	0.15	0.00	0.00	0.00	0.58	0.01	0.13	0.02	-0.14	-0.05	0.61	0.04
			Viento +Y	-0.10	-0.00	0.32	-0.01	0.76	-0.01	-0.06	-0.03	-0.45	0.08	1.43	-0.07
			Viento -Y	0.10	0.00	-0.32	0.01	-0.76	0.01	0.06	0.03	0.45	-0.08	-1.43	0.07
	s12°	15.0	Carga permanente	13.36	-0.04	1.29	-0.16	4.99	0.23	6.96	-0.03	-1.23	0.06	5.04	0.04
			Sobrecarga de uso	6.08	-0.01	0.47	-0.03	1.37	0.07	5.60	0.01	0.13	-0.03	1.23	0.02
			Relleno	-0.00	-0.00	-0.00	-0.00	-0.01	-0.00	-0.00	0.00	0.00	-0.00	-0.01	-0.00
			Viento +X	-0.41	-0.01	-0.23	-0.04	-1.05	-0.00	-0.12	-0.00	0.24	0.00	-1.03	-0.01
			Viento -X	0.41	0.01	0.23	0.04	1.05	0.00	0.12	0.00	-0.24	-0.00	1.03	0.01
			Viento +Y	-0.37	0.02	-0.45	0.06	-0.42	-0.08	-0.11	0.00	0.31	-0.00	-0.53	-0.01
			Viento -Y	0.37	-0.02	0.45	-0.06	0.42	0.08	0.11	-0.00	-0.31	0.00	0.53	0.01
	s11°	15.0	Carga permanente	19.02	-0.03	1.00	-0.07	2.18	0.20	13.85	0.09	0.93	-0.11	2.13	0.18
			Sobrecarga de uso	7.06	-0.01	0.51	-0.01	1.33	0.07	6.30	0.03	0.39	-0.04	1.32	0.06
			Relleno	-0.00	-0.00	-0.00	-0.00	-0.01	-0.00	-0.00	0.00	0.00	-0.00	-0.01	-0.00
			Viento +X	-0.56	-0.01	-0.28	-0.05	-1.13	-0.01	-0.33	0.00	0.03	-0.00	-1.13	-0.01
			Viento -X	0.56	0.01	0.28	0.05	1.13	0.01	0.33	-0.00	-0.03	0.00	1.13	0.01
			Viento +Y	-0.39	0.01	-0.06	0.05	1.30	-0.09	-0.43	-0.02	-0.60	0.02	1.25	-0.04
			Viento -Y	0.39	-0.01	0.06	-0.05	-1.30	0.09	0.43	0.02	0.60	-0.02	-1.25	0.04
	s10°	15.0	Carga permanente	22.98	0.04	1.47	0.15	2.28	-0.12	19.63	0.10	0.97	-0.14	2.10	0.23
			Sobrecarga de uso	8.08	0.02	0.90	0.06	1.45	-0.05	7.32	0.04	0.48	-0.05	1.42	0.08
			Relleno	-0.00	0.00	-0.00	0.00	-0.01	-0.00	-0.00	0.00	0.00	-0.00	-0.01	-0.00
			Viento +X	-0.79	-0.00	-0.54	0.00	-1.36	-0.01	-0.48	0.01	0.02	-0.01	-1.37	-0.01
			Viento -X	0.79	0.00	0.54	-0.00	1.36	0.01	0.48	-0.01	-0.02	0.01	1.37	0.01
			Viento +Y	-0.44	-0.01	0.04	-0.03	1.29	0.01	-0.49	-0.02	-0.35	0.02	1.25	-0.05
			Viento -Y	0.44	0.01	-0.04	0.03	-1.29	-0.01	0.49	0.02	0.35	-0.02	-1.25	0.05
	SMb	15.0	Carga permanente	24.46	-0.03	1.12	-0.08	1.13	0.17	23.14	0.04	0.87	-0.18	1.31	0.20
			Sobrecarga de uso	8.09	-0.01	0.68	-0.02	1.15	0.07	8.06	0.02	0.46	-0.07	1.21	0.07
			Relleno	-0.00	-0.00	-0.00	-0.00	-0.01	-0.00	-0.00	0.00	0.00	-0.00	-0.01	0.00
			Viento +X	-0.85	-0.01	-0.42	-0.06	-1.32	-0.02	-0.77	-0.00	-0.15	-0.00	-1.32	-0.00
			Viento -X	0.85	0.01	0.42	0.06	1.32	0.02	0.77	0.00	0.15	0.00	1.32	0.00
			Viento +Y	-0.80	0.03	-0.33	0.15	1.90	-0.18	-0.56	-0.01	-0.49	0.02	1.79	-0.03
			Viento -Y	0.80	-0.03	0.33	-0.15	-1.90	0.18	0.56	0.01	0.49	-0.02	-1.79	0.03
	s9°	15.0	Carga permanente	29.53	-0.03	1.30	-0.11	1.11	0.18	24.95	0.08	1.01	-0.11	0.83	0.20
			Sobrecarga de uso	9.08	-0.02	0.90	-0.05	0.93	0.08	8.34	0.03	0.65	-0.04	0.93	0.07
			Relleno	-0.00	-0.00	-0.00	-0.00	-0.01	-0.00	-0.00	0.00	0.00	-0.00	-0.01	-0.00
			Viento +X	-1.12	-0.02	-0.42	-0.07	-1.29	-0.03	-0.80	0.01	-0.14	-0.01	-1.32	-0.01
			Viento -X	1.12	0.02	0.42	0.07	1.29	0.03	0.80	-0.01	0.14	0.01	1.32	0.01
			Viento +Y	-1.11	0.05	0.34	0.19	4.02	-0.22	-1.10	-0.04	-1.06	0.05	3.92	-0.08
			Viento -Y	1.11	-0.05	-0.34	-0.19	-4.02	0.22	1.10	0.04	1.06	-0.05	-3.92	0.08

IF-2026-34355629-GCABA-DGROC

	s8°	15.0	Carga permanente	34.12	-0.03	0.84	-0.10	-0.18	0.18	30.07	0.09	1.41	-0.12	-0.52	0.21
			Sobrecarga de uso	9.70	-0.02	0.59	-0.05	-0.07	0.09	9.38	0.04	1.04	-0.05	-0.10	0.08
			Relleno	-0.00	-0.00	-0.00	-0.00	-0.01	-0.00	-0.00	0.00	0.00	-0.00	-0.01	-0.00
			Viento +X	-1.40	-0.02	-0.36	-0.08	-1.32	-0.04	-1.07	0.01	-0.12	-0.02	-1.34	-0.02
			Viento -X	1.40	0.02	0.36	0.08	1.32	0.04	1.07	-0.01	0.12	0.02	1.34	0.02
			Viento +Y	-1.75	0.06	0.99	0.25	5.64	-0.27	-1.57	-0.06	-0.89	0.08	5.58	-0.12
			Viento -Y	1.75	-0.06	-0.99	-0.25	-5.64	0.27	1.57	0.06	0.89	-0.08	-5.58	0.12
	s7°	15.0	Carga permanente	38.54	-0.03	0.49	-0.09	-0.66	0.15	34.72	0.09	1.18	-0.12	-1.06	0.22
			Sobrecarga de uso	10.31	-0.02	0.42	-0.04	-0.31	0.09	10.03	0.04	0.86	-0.06	-0.38	0.09
			Relleno	-0.00	-0.00	-0.00	-0.00	-0.01	-0.00	-0.00	0.00	0.00	-0.00	-0.01	-0.00
			Viento +X	-1.73	-0.02	-0.23	-0.09	-1.34	-0.05	-1.36	0.01	-0.05	-0.02	-1.35	-0.03
			Viento -X	1.73	0.02	0.23	0.09	1.34	0.05	1.36	-0.01	0.05	0.02	1.35	0.03
			Viento +Y	-2.64	0.08	1.90	0.31	7.28	-0.31	-2.40	-0.08	-0.69	0.10	7.28	-0.15
			Viento -Y	2.64	-0.08	-1.90	-0.31	-7.28	0.31	2.40	0.08	0.69	-0.10	-7.28	0.15
	s6°	15.0	Carga permanente	42.61	-0.01	0.05	-0.03	-1.09	0.07	39.18	0.09	0.99	-0.12	-1.58	0.22
			Sobrecarga de uso	10.76	-0.01	0.25	-0.03	-0.45	0.07	10.65	0.04	0.74	-0.06	-0.54	0.09
			Relleno	0.00	-0.00	-0.00	-0.00	-0.00	-0.00	-0.00	0.00	0.00	-0.00	-0.00	-0.00
			Viento +X	-2.18	-0.02	-0.03	-0.12	-1.40	-0.04	-1.69	0.01	0.08	-0.02	-1.38	-0.03
			Viento -X	2.18	0.02	0.03	0.12	1.40	0.04	1.69	-0.01	-0.08	0.02	1.38	0.03
			Viento +Y	-4.00	0.08	3.06	0.29	8.72	-0.29	-3.48	-0.09	-0.20	0.12	8.83	-0.18
			Viento -Y	4.00	-0.08	-3.06	-0.29	-8.72	0.29	3.48	0.09	0.20	-0.12	-8.83	0.18
	s5°	15.0	Carga permanente	45.52	-0.07	-1.15	-0.25	-0.78	-0.06	43.09	0.08	0.47	-0.12	-1.41	0.20
			Sobrecarga de uso	10.73	-0.05	-0.13	-0.18	-0.44	0.04	11.04	0.04	0.55	-0.06	-0.52	0.09
			Relleno	0.00	0.00	-0.00	0.00	-0.00	-0.00	0.00	0.00	0.00	-0.00	-0.00	-0.00
			Viento +X	-2.64	-0.04	0.40	-0.19	-1.89	-0.06	-2.09	0.02	0.40	-0.03	-1.78	-0.03
			Viento -X	2.64	0.04	-0.40	0.19	1.89	0.06	2.09	-0.02	-0.40	0.03	1.78	0.03
			Viento +Y	-5.48	-0.05	5.49	-0.21	8.98	-0.21	-4.88	-0.11	0.78	0.15	9.61	-0.21
			Viento -Y	5.48	0.05	-5.49	0.21	-8.98	0.21	4.88	0.11	-0.78	-0.15	-9.61	0.21
	s4°	15.0	Carga permanente	52.86	0.00	0.45	0.01	-1.05	-0.10	47.18	0.07	0.61	-0.10	-1.49	0.13
			Sobrecarga de uso	12.73	-0.01	0.13	-0.04	-1.85	0.02	11.60	0.04	0.96	-0.06	-1.92	0.07
			Relleno	0.00	0.00	0.00	0.00	0.02	-0.00	0.00	-0.00	-0.01	0.00	0.02	-0.00
			Viento +X	-3.90	-0.04	-0.16	-0.19	-3.72	-0.03	-2.54	0.02	1.17	-0.03	-3.62	-0.02
			Viento -X	3.90	0.04	0.16	0.19	3.72	0.03	2.54	-0.02	-1.17	0.03	3.62	0.02
			Viento +Y	-7.01	0.03	3.73	0.10	0.78	-0.23	-5.93	-0.02	4.35	0.02	1.16	-0.10
			Viento -Y	7.01	-0.03	-3.73	-0.10	-0.78	0.23	5.93	0.02	-4.35	-0.02	-1.16	0.10
	s3°	15.0	Carga permanente	57.58	0.00	0.73	0.02	-0.43	-0.11	54.20	0.07	1.88	-0.11	-0.85	0.09
			Sobrecarga de uso	13.68	-0.01	0.20	-0.04	-1.22	0.00	13.48	0.04	1.13	-0.07	-1.32	0.05
			Relleno	0.00	0.00	0.00	0.00	0.02	-0.00	0.00	-0.00	-0.00	0.00	0.02	-0.00
			Viento +X	-4.84	-0.04	-0.18	-0.20	-4.00	-0.05	-3.72	0.03	0.88	-0.05	-3.95	-0.02
			Viento -X	4.84	0.04	0.18	0.20	4.00	0.05	3.72	-0.03	-0.88	0.05	3.95	0.02
			Viento +Y	-8.60	0.04	5.08	0.13	4.62	-0.26	-7.58	-0.01	2.67	-0.02	4.80	-0.10
			Viento -Y	8.60	-0.04	-5.08	-0.13	-4.62	0.26	7.58	0.01	-2.67	0.02	-4.80	0.10
	s2°	15.0	Carga permanente	62.43	0.01	1.92	0.04	0.67	-0.06	58.91	0.05	2.00	-0.08	0.33	0.08
			Sobrecarga de uso	14.63	-0.01	0.60	-0.02	-0.54	0.02	14.38	0.03	1.04	-0.05	-0.61	0.04
			Relleno	0.01	0.00	0.00	0.00	0.03	-0.00	0.00	-0.00	-0.01	0.00	0.03	-0.00
			Viento +X	-5.67	-0.04	-0.14	-0.21	-4.00	-0.07	-4.61	0.03	0.88	-0.05	-3.96	-0.02
			Viento -X	5.67	0.04	0.14	0.21	4.00	0.07	4.61	-0.03	-0.88	0.05	3.96	0.02
			Viento +Y	-10.83	0.05	6.42	0.18	6.95	-0.29	-9.50	-0.02	3.23	0.01	7.26	-0.12
			Viento -Y	10.83	-0.05	-6.42	-0.18	-6.95	0.29	9.50	0.02	-3.23	-0.01	-7.26	0.12
	s1°	15.0	Carga permanente	66.12	0.00	0.99	0.01	-1.55	-0.15	63.75	0.06	3.40	-0.07	-1.97	0.10
			Sobrecarga de uso	15.15	-0.01	0.35	-0.03	-0.85	-0.00	15.28	0.03	1.39	-0.04	-0.94	0.05
			Relleno	0.02	0.00	0.01	0.00	0.04	0.00	0.01	-0.00	-0.00	0.00	0.04	-0.00
			Viento +X	-6.16	-0.04	-0.09	-0.19	-3.64	-0.07	-5.44	0.04	0.86	-0.05	-3.63	-0.02
			Viento -X	6.16	0.04	0.09	0.19	3.64	0.07	5.44	-0.04	-0.86	0.05	3.63	0.02
			Viento +Y	-13.63	0.04	7.84	0.14	9.34	-0.19	-12.07	-0.04	3.81	0.03	9.79	-0.13
			Viento -Y	13.63	-0.04	-7.84	-0.14	-9.34	0.19	12.07	0.04	-3.81	-0.03	-9.79	0.13
	sPB	15.0	Carga permanente	71.65	0.04	2.10	0.25	1.17	-0.04	67.31	0.05	2.32	-0.08	-0.46	0.13
			Sobrecarga de uso	16.22	0.00	1.05	0.03	0.09	0.03	15.76	0.03	1.01	-0.05	-0.07	0.06
			Relleno	-0.00	-0.00	-0.00	-0.00	0.02	-0.00	0.01	-0.00	0.00	0.00	0.02	0.00
			Viento +X	-5.47	0.06	0.71	0.19	-2.10	0.03	-5.96	0.03	0.67	-0.05	-2.44	-0.02
			Viento -X	5.47	-0.06	-0.71	-0.19	2.10	-0.03	5.96	-0.03	-0.67	0.05	2.44	0.02
			Viento +Y	-14.78	-0.03	13.10	-0.17	3.88	0.39	-14.45	-0.04	5.35	0.05	11.21	-0.15
			Viento -Y	14.78	0.03	-13.10	0.17	-3.88	-0.39	14.45	0.04	-5.35	-0.05	-11.21	0.15
	sSS	15.0	Carga permanente	78.24	0.04	0.23	0.08	-1.38	-0.12	71.36	0.03	2.64	-0.12	-0.43	0.15
			Sobrecarga de uso	17.11	0.01	0.18	0.02	-0.95	-0.03	16.21	0.02	1.25	-0.06	-0.67	0.06
			Relleno	0.01	0.00	0.00	0.00	0.00	-0.00	-0.00	-0.00	-0.00	0.00	0.00	0.00
			Viento +X	-8.28	-0.04	-0.34	-0.11	-0.47	-0.05	-5.51	0.01	0.87	-0.02	-0.83	-0.01
			Viento -X	8.28	0.04	0.34	0.11	0.47	0.05	5.51	-0.01	-0.87	0.02	0.83	0.01
			Viento +Y	-18.47	0.02	2.76	0.06	-11.54	-0.06	-14.34	0.04	12.85	-0.11	-9.15	0.05
			Viento -Y	18.47	-0.02	-2.76	-0.06	11.54	0.06	14.34	-0.04	-12.85	0.11	9.15	-0.05
T1b	sSM	15.0	Carga permanente	0.40	0.01	0.02	0.04	0.07	0.00	0.48	0.08	-0.18	-0.21	0.25	0.00
			Sobrecarga de uso	0.21	0.00	0.01	0.02	0.01	0.00	0.11	0.01	-0.03	-0.04	0.05	0.00
			Relleno	0.00	0.00	0.00	0.00	0.00	-0.00	-0.00	-0.00	0.00	0.00	-0.00	-0.00
			Viento +X	0.02	0.00	0.00	0.00	0.00	-0.00	-0.00	-0.00	0.00	0.01	-0.00	-0.00
			Viento -X	-0.02	-0.00	-0.00	-0.00	-0.00	0.00	-0.00	0.00	-0.00	-0.01	0.00	0.00

IF-2026-34355629-GCABA-DGROC

		Viento +Y	2.42	0.00	0.24	0.02	0.09	-0.00	0.06	0.00	-0.02	-0.01	0.20	0.01
		Viento -Y	-2.42	-0.00	-0.24	-0.02	-0.09	0.00	-0.06	-0.00	0.02	0.01	-0.20	-0.01
SM	15.0	Carga permanente	-1.13	0.04	-0.14	0.23	0.64	0.00	-0.09	-0.03	-0.13	0.07	0.25	-0.02
		Sobrecarga de uso	-0.27	0.01	-0.04	0.07	0.17	0.00	-0.05	-0.01	-0.03	0.01	0.04	-0.00
		Relleno	0.00	-0.00	0.00	-0.00	0.00	-0.00	0.00	-0.00	0.00	0.00	-0.00	-0.00
		Viento +X	0.08	0.00	0.01	0.01	0.02	-0.00	0.01	-0.00	0.00	0.01	0.00	-0.00
		Viento -X	-0.08	-0.00	-0.01	-0.01	-0.02	0.00	-0.01	0.00	-0.00	-0.01	-0.00	0.00
		Viento +Y	0.45	0.00	-0.03	0.01	-0.32	-0.00	1.53	0.00	0.38	-0.00	-0.67	0.01
		Viento -Y	-0.45	-0.00	0.03	-0.01	0.32	0.00	-1.53	-0.00	-0.38	0.00	0.67	-0.01
s12°	15.0	Carga permanente	0.17	0.03	-0.21	0.11	-0.33	0.01	3.60	0.11	1.48	-0.19	-2.99	0.06
		Sobrecarga de uso	0.50	0.01	-0.03	0.05	-0.06	0.00	1.01	0.03	0.37	-0.06	-0.73	0.01
		Relleno	0.00	-0.00	0.00	-0.00	0.00	-0.00	-0.00	-0.00	-0.00	0.00	0.00	-0.00
		Viento +X	-0.15	-0.00	-0.01	-0.00	-0.01	-0.00	-0.04	-0.01	0.00	0.02	0.00	0.00
		Viento -X	0.15	0.00	0.01	0.00	0.01	0.00	0.04	0.01	-0.00	-0.02	-0.00	-0.00
		Viento +Y	0.09	-0.00	0.03	-0.01	0.03	-0.00	-0.13	-0.00	-0.26	0.00	0.57	-0.02
		Viento -Y	-0.09	0.00	-0.03	0.01	-0.03	0.00	0.13	0.00	0.26	-0.00	-0.57	0.02
s11°	15.0	Carga permanente	1.15	0.03	-0.12	0.11	-0.25	0.00	4.14	0.01	0.80	-0.01	-1.69	0.06
		Sobrecarga de uso	0.83	0.01	-0.01	0.04	-0.05	0.00	1.52	0.00	0.18	-0.00	-0.32	0.02
		Relleno	-0.00	-0.00	0.00	-0.00	0.00	-0.00	-0.00	-0.00	-0.00	0.00	0.00	-0.00
		Viento +X	-0.22	-0.00	-0.01	-0.00	-0.00	-0.00	-0.24	-0.00	0.01	0.00	-0.04	-0.00
		Viento -X	0.22	0.00	0.01	0.00	0.00	0.00	0.24	0.00	-0.01	-0.00	0.04	0.00
		Viento +Y	0.14	-0.00	0.03	-0.00	0.05	-0.00	-0.42	-0.00	-0.15	0.00	0.33	-0.01
		Viento -Y	-0.14	0.00	-0.03	0.00	-0.05	0.00	0.42	0.00	0.15	-0.00	-0.33	0.01
s10°	15.0	Carga permanente	3.20	0.02	0.02	0.12	-0.34	-0.01	4.79	0.01	0.75	-0.01	-1.36	0.05
		Sobrecarga de uso	1.36	0.01	0.03	0.04	-0.08	-0.00	1.72	0.00	0.16	0.00	-0.20	0.01
		Relleno	-0.00	-0.00	-0.00	-0.00	0.00	-0.00	-0.00	-0.00	-0.00	0.00	-0.00	-0.00
		Viento +X	-0.34	-0.00	-0.01	-0.01	-0.00	-0.00	-0.31	-0.00	0.01	0.00	-0.06	-0.00
		Viento -X	0.34	0.00	0.01	0.01	0.00	0.00	0.31	0.00	-0.01	-0.00	0.06	0.00
		Viento +Y	-0.19	-0.00	0.01	-0.01	0.06	0.00	-0.42	-0.00	-0.15	0.00	0.32	-0.01
		Viento -Y	0.19	0.00	-0.01	0.01	-0.06	-0.00	0.42	0.00	0.15	-0.00	-0.32	0.01
SMb	15.0	Carga permanente	2.94	0.02	0.08	0.13	-0.07	0.01	2.89	0.02	0.04	-0.11	0.02	-0.00
		Sobrecarga de uso	1.42	0.01	0.05	0.05	0.01	0.00	1.30	0.01	0.03	-0.04	0.01	-0.00
		Relleno	-0.00	-0.00	-0.00	-0.00	0.00	-0.00	-0.00	-0.00	-0.00	0.00	-0.00	-0.00
		Viento +X	-0.40	-0.00	-0.02	-0.01	-0.01	-0.00	-0.34	-0.00	-0.01	0.01	-0.00	-0.00
		Viento -X	0.40	0.00	0.02	0.01	0.01	0.00	0.34	0.00	0.01	-0.01	0.00	0.00
		Viento +Y	-0.13	-0.00	-0.00	-0.00	0.01	-0.00	-0.14	-0.00	0.01	0.01	-0.01	-0.00
		Viento -Y	0.13	0.00	0.00	0.00	-0.01	0.00	0.14	0.00	-0.01	-0.01	0.01	0.00
s9°	15.0	Carga permanente	3.43	0.03	0.07	0.14	-0.14	0.00	4.91	0.01	-0.03	-0.02	0.42	0.02
		Sobrecarga de uso	1.69	0.02	0.05	0.06	-0.01	0.00	1.89	0.00	-0.02	-0.00	0.25	0.01
		Relleno	-0.00	-0.00	-0.00	-0.00	0.00	-0.00	-0.00	-0.00	0.00	0.00	-0.00	-0.00
		Viento +X	-0.41	-0.00	-0.01	-0.01	-0.00	-0.00	-0.48	-0.00	0.01	0.00	-0.07	-0.00
		Viento -X	0.41	0.00	0.01	0.01	0.00	0.00	0.48	0.00	-0.01	-0.00	0.07	0.00
		Viento +Y	0.24	0.00	0.02	0.01	0.06	-0.00	-0.38	-0.00	-0.01	0.01	0.03	-0.00
		Viento -Y	-0.24	-0.00	-0.02	-0.01	-0.06	0.00	0.38	0.00	0.01	-0.01	-0.03	0.00
s8°	15.0	Carga permanente	3.60	0.03	0.07	0.15	-0.16	0.00	5.59	0.01	-0.09	-0.02	0.62	0.02
		Sobrecarga de uso	1.49	0.01	0.04	0.05	-0.03	0.00	2.22	0.00	-0.04	-0.01	0.32	0.01
		Relleno	-0.00	-0.00	-0.00	-0.00	-0.00	-0.00	-0.00	-0.00	0.00	0.00	-0.00	-0.00
		Viento +X	-0.38	-0.00	-0.01	-0.01	0.00	-0.00	-0.49	-0.00	0.01	0.00	-0.08	-0.00
		Viento -X	0.38	0.00	0.01	0.01	-0.00	0.00	0.49	0.00	-0.01	-0.00	0.08	0.00
		Viento +Y	0.69	0.00	0.04	0.02	0.08	-0.00	-0.06	-0.00	-0.02	0.01	0.09	-0.00
		Viento -Y	-0.69	-0.00	-0.04	-0.02	-0.08	0.00	0.06	0.00	0.02	-0.01	-0.09	0.00
s7°	15.0	Carga permanente	3.84	0.04	0.08	0.16	-0.14	0.00	5.69	0.01	-0.10	-0.02	0.66	0.02
		Sobrecarga de uso	1.40	0.01	0.04	0.05	-0.03	0.00	2.02	0.00	-0.04	-0.00	0.28	0.01
		Relleno	-0.00	-0.00	-0.00	-0.00	-0.00	-0.00	-0.00	-0.00	0.00	0.00	-0.00	-0.00
		Viento +X	-0.29	-0.00	-0.01	-0.01	0.01	-0.00	-0.47	-0.00	0.01	0.00	-0.07	-0.00
		Viento -X	0.29	0.00	0.01	0.01	-0.01	0.00	0.47	0.00	-0.01	-0.00	0.07	0.00
		Viento +Y	1.34	0.01	0.07	0.04	0.11	-0.00	0.37	-0.00	-0.03	0.01	0.19	-0.00
		Viento -Y	-1.34	-0.01	-0.07	-0.04	-0.11	0.00	-0.37	0.00	0.03	-0.01	-0.19	0.00
s6°	15.0	Carga permanente	3.93	0.04	0.08	0.22	-0.15	0.00	5.83	0.01	-0.11	-0.02	0.71	0.02
		Sobrecarga de uso	1.30	0.01	0.03	0.07	-0.04	0.00	1.93	0.00	-0.04	-0.01	0.26	0.01
		Relleno	-0.00	-0.00	-0.00	-0.00	-0.00	-0.00	-0.00	-0.00	0.00	0.00	-0.00	-0.00
		Viento +X	-0.09	-0.00	0.00	-0.01	0.02	-0.00	-0.38	-0.00	0.01	0.00	-0.05	-0.00
		Viento -X	0.09	0.00	-0.00	0.01	-0.02	0.00	0.38	0.00	-0.01	-0.00	0.05	0.00
		Viento +Y	2.35	0.02	0.11	0.08	0.17	-0.00	0.98	-0.00	-0.05	0.01	0.34	-0.00
		Viento -Y	-2.35	-0.02	-0.11	-0.08	-0.17	0.00	-0.98	0.00	0.05	-0.01	-0.34	0.00
s5°	15.0	Carga permanente	2.81	0.02	0.04	0.09	-0.16	0.00	5.66	0.01	-0.11	-0.02	0.66	0.02
		Sobrecarga de uso	0.67	0.00	0.01	0.01	-0.05	-0.00	1.74	0.00	-0.03	-0.01	0.21	0.01
		Relleno	0.00	0.00	0.00	0.00	0.00	0.00	-0.00	-0.00	0.00	0.00	-0.00	-0.00
		Viento +X	0.47	0.01	0.02	0.03	0.03	0.00	-0.16	-0.00	0.00	0.00	0.01	-0.00
		Viento -X	-0.47	-0.01	-0.02	-0.03	-0.03	-0.00	0.16	0.00	-0.00	-0.00	-0.01	0.00
		Viento +Y	3.65	0.03	0.18	0.12	0.21	-0.00	1.90	-0.00	-0.07	0.01	0.55	-0.00
		Viento -Y	-3.65	-0.03	-0.18	-0.12	-0.21	0.00	-1.90	0.00	0.07	-0.01	-0.55	0.00
s4°	15.0	Carga permanente	6.52	0.06	0.23	0.26	0.14	0.00	4.69	0.00	-0.08	-0.01	0.59	0.02
		Sobrecarga de uso	1.93	0.02	0.07	0.08	0.05	0.00	1.24	0.00	-0.01	-0.01	0.13	0.01
		Relleno	-0.00	-0.00	-0.00	-0.00	-0.00	-0.00	0.00	0.00	-0.00	-0.00	0.00	-0.00

IF-2026-34355629-GCABA-DGROC

			Viento +X	-0.40	-0.00	-0.02	-0.01	-0.04	0.00	0.25	-0.01	0.03	0.05	-0.01	0.00
			Viento -X	0.40	0.00	0.02	0.01	0.04	-0.00	-0.25	0.01	-0.03	-0.05	0.01	-0.00
			Viento +Y	3.16	0.02	0.13	0.10	0.11	-0.00	3.06	-0.02	-0.03	0.07	0.60	0.00
			Viento -Y	-3.16	-0.02	-0.13	-0.10	-0.11	0.00	-3.06	0.02	0.03	-0.07	-0.60	-0.00
	s3°	15.0	Carga permanente	5.33	0.05	-0.02	0.21	-0.16	0.01	7.91	-0.00	-0.12	0.02	1.14	0.01
			Sobrecarga de uso	1.48	0.02	-0.01	0.06	-0.05	0.00	2.34	0.00	-0.04	-0.00	0.34	0.00
			Relleno	0.00	-0.00	0.00	-0.00	0.00	-0.00	-0.00	0.00	-0.00	-0.00	-0.00	-0.00
			Viento +X	-0.52	-0.00	-0.02	-0.01	-0.02	0.00	-0.51	-0.01	0.04	0.05	-0.14	0.00
			Viento -X	0.52	0.00	0.02	0.01	0.02	-0.00	0.51	0.01	-0.04	-0.05	0.14	-0.00
			Viento +Y	4.10	0.03	0.22	0.13	0.22	-0.00	2.72	-0.02	-0.09	0.06	0.68	0.00
			Viento -Y	-4.10	-0.03	-0.22	-0.13	-0.22	0.00	-2.72	0.02	0.09	-0.06	-0.68	-0.00
	s2°	15.0	Carga permanente	5.76	0.07	-0.05	0.26	-0.24	0.00	11.63	0.14	1.40	-0.35	0.02	0.11
			Sobrecarga de uso	1.54	0.02	-0.02	0.07	-0.08	0.00	3.29	0.03	0.40	-0.09	-0.00	0.03
			Relleno	0.00	-0.00	0.00	-0.00	0.00	-0.00	0.00	0.00	-0.00	-0.00	0.00	-0.00
			Viento +X	-0.62	-0.00	-0.02	-0.01	-0.02	0.00	-0.69	-0.03	0.01	0.09	-0.14	0.00
			Viento -X	0.62	0.00	0.02	0.01	0.02	-0.00	0.69	0.03	-0.01	-0.09	0.14	-0.00
			Viento +Y	4.85	0.03	0.27	0.14	0.27	-0.00	2.55	-0.08	-0.43	0.21	1.08	-0.01
			Viento -Y	-4.85	-0.03	-0.27	-0.14	-0.27	0.00	-2.55	0.08	0.43	-0.21	-1.08	0.01
	s1°	15.0	Carga permanente	5.48	0.07	-0.10	0.25	-0.34	0.00	12.41	0.15	1.40	-0.37	0.21	0.11
			Sobrecarga de uso	1.40	0.02	-0.04	0.07	-0.11	0.00	3.47	0.04	0.41	-0.10	0.03	0.03
			Relleno	0.01	0.00	0.00	0.00	0.00	-0.00	0.00	0.00	-0.00	-0.00	0.00	-0.00
			Viento +X	-0.66	-0.00	-0.03	-0.02	-0.02	0.00	-0.76	-0.03	0.01	0.08	-0.16	0.00
			Viento -X	0.66	0.00	0.03	0.02	0.02	-0.00	0.76	0.03	-0.01	-0.08	0.16	-0.00
			Viento +Y	5.65	0.03	0.30	0.14	0.31	-0.00	3.38	-0.07	-0.39	0.18	1.16	-0.01
			Viento -Y	-5.65	-0.03	-0.30	-0.14	-0.31	0.00	-3.38	0.07	0.39	-0.18	-1.16	0.01
	sPB	15.0	Carga permanente	6.48	0.06	-0.13	0.29	-1.04	0.02	12.92	0.16	1.55	-0.41	0.10	0.14
			Sobrecarga de uso	1.25	0.01	-0.10	0.07	-0.44	0.01	3.59	0.04	0.46	-0.11	-0.01	0.04
			Relleno	-0.00	-0.00	-0.00	-0.00	-0.00	-0.00	0.01	0.00	-0.00	-0.00	0.00	-0.00
			Viento +X	0.05	0.01	0.00	0.03	0.02	0.00	-0.72	-0.02	0.01	0.07	-0.13	0.00
			Viento -X	-0.05	-0.01	-0.00	-0.03	-0.02	-0.00	0.72	0.02	-0.01	-0.07	0.13	-0.00
			Viento +Y	7.56	0.05	0.29	0.27	0.03	0.00	4.52	-0.05	-0.34	0.15	1.34	-0.01
			Viento -Y	-7.56	-0.05	-0.29	-0.27	-0.03	-0.00	-4.52	0.05	0.34	-0.15	-1.34	0.01
	sSS	15.0	Carga permanente	9.19	0.04	0.32	0.22	0.07	0.00	11.17	-0.02	1.38	-0.08	-3.09	0.02
			Sobrecarga de uso	2.32	0.01	0.07	0.06	0.00	-0.00	3.51	0.00	0.52	-0.03	-1.17	0.01
			Relleno	0.00	0.00	0.00	0.00	0.00	0.00	-0.00	0.00	-0.00	-0.00	0.00	0.00
			Viento +X	-1.44	-0.01	-0.05	-0.05	-0.06	-0.00	-0.17	-0.00	-0.00	-0.00	0.00	-0.00
			Viento -X	1.44	0.01	0.05	0.05	0.06	0.00	0.17	0.00	0.00	0.00	-0.00	0.00
			Viento +Y	3.67	0.01	0.11	0.06	-0.06	0.00	6.03	-0.04	0.51	0.04	-1.11	0.00
			Viento -Y	-3.67	-0.01	-0.11	-0.06	0.06	-0.00	-6.03	0.04	-0.51	-0.04	1.11	-0.00
T3	sSM	15.0	Carga permanente	12.73	-4.71	-0.07	-2.28	0.37	0.15	12.90	-1.11	-1.44	-2.45	1.54	-0.01
			Sobrecarga de uso	1.14	-2.02	0.04	-0.84	0.06	0.05	1.19	-0.82	-0.11	-0.68	0.15	0.02
			Relleno	0.00	-0.00	-0.00	-0.00	-0.00	-0.00	0.00	-0.00	0.00	-0.00	0.00	-0.00
			Viento +X	0.01	0.11	-0.00	0.06	-0.00	-0.03	0.01	-0.01	-0.00	0.08	0.00	-0.04
			Viento -X	-0.01	-0.11	0.00	-0.06	0.00	0.03	-0.01	0.01	0.00	-0.08	-0.00	0.04
			Viento +Y	0.09	-0.32	0.55	-0.09	0.30	-0.04	0.51	-0.24	0.27	-0.02	-0.04	-0.07
			Viento -Y	-0.09	0.32	-0.55	0.09	-0.30	0.04	-0.51	0.24	-0.27	0.02	0.04	0.07
	SM	15.0	Carga permanente	14.39	0.08	-0.34	-8.56	-1.36	-1.19	11.23	-2.67	-0.11	-2.66	0.20	0.04
			Sobrecarga de uso	5.42	0.07	-0.04	-3.67	-0.11	-0.14	2.46	-0.77	-0.04	-2.28	-0.02	-0.14
			Relleno	0.00	-0.00	-0.00	-0.00	-0.00	-0.00	0.00	-0.00	-0.00	-0.00	-0.00	-0.00
			Viento +X	-0.17	0.02	0.00	0.20	0.00	0.01	0.00	0.03	0.00	0.23	0.00	0.00
			Viento -X	0.17	-0.02	-0.00	-0.20	-0.00	-0.01	-0.00	-0.03	-0.00	-0.23	-0.00	-0.00
			Viento +Y	-0.08	-0.07	-0.02	1.03	-0.03	0.13	0.24	-0.47	0.49	0.98	-0.93	0.08
			Viento -Y	0.08	0.07	0.02	-1.03	0.03	-0.13	-0.24	0.47	-0.49	-0.98	0.93	-0.08
	s12°	15.0	Carga permanente	18.01	0.12	0.03	-4.53	0.23	0.11	13.44	-0.01	0.24	-2.84	-0.54	-0.47
			Sobrecarga de uso	6.76	0.09	0.01	-0.89	0.06	0.01	5.57	0.21	0.08	-0.73	-0.16	-0.09
			Relleno	0.00	-0.00	0.00	-0.00	0.00	0.00	0.00	0.00	-0.00	-0.00	0.00	0.00
			Viento +X	-0.45	-0.20	-0.00	-0.03	-0.02	-0.02	-0.08	0.05	-0.00	-0.19	0.00	-0.00
			Viento -X	0.45	0.20	0.00	0.03	0.02	0.02	0.08	-0.05	0.00	0.19	-0.00	0.00
			Viento +Y	-0.54	-0.15	-0.00	0.42	-0.03	-0.01	0.35	0.05	-0.08	-0.02	0.14	0.06
			Viento -Y	0.54	0.15	0.00	-0.42	0.03	0.01	-0.35	-0.05	0.08	0.02	-0.14	-0.06
	s11°	15.0	Carga permanente	23.39	-0.59	0.07	-4.31	0.35	0.16	18.18	1.76	-0.04	-5.90	0.13	0.13
			Sobrecarga de uso	8.17	-0.03	0.03	-0.91	0.12	0.05	6.88	0.46	-0.01	-1.39	0.03	0.03
			Relleno	0.01	0.00	-0.00	-0.00	0.00	0.00	0.00	0.00	-0.00	-0.00	0.00	0.00
			Viento +X	-0.56	-0.24	-0.00	0.42	-0.02	-0.02	-0.47	-0.33	0.00	0.14	-0.01	-0.02
			Viento -X	0.56	0.24	0.00	-0.42	0.02	0.02	0.47	0.33	-0.00	-0.14	0.01	0.02
			Viento +Y	-0.45	-0.25	-0.00	1.02	-0.03	-0.03	-0.50	-0.42	0.01	0.40	-0.03	-0.03
			Viento -Y	0.45	0.25	0.00	-1.02	0.03	0.03	0.50	0.42	-0.01	-0.40	0.03	0.03
	s10°	15.0	Carga permanente	27.40	-0.27	0.01	-3.70	-0.00	-0.07	23.60	0.96	-0.01	-4.61	0.09	0.17
			Sobrecarga de uso	9.25	0.21	0.00	-0.65	0.00	-0.02	8.31	0.33	-0.00	-0.95	0.02	0.05
			Relleno	0.01	0.00	-0.00	-0.00	-0.00	-0.00	0.01	0.00	-0.00	-0.00	0.00	0.00
			Viento +X	-0.61	-0.33	0.00	0.46	0.01	-0.00	-0.56	-0.42	0.01	0.14	-0.02	-0.02
			Viento -X	0.61	0.33	-0.00	-0.46	-0.01	0.00	0.56	0.42	-0.01	-0.14	0.02	0.02
			Viento +Y	-0.48	-0.33	0.00	1.02	0.02	0.00	-0.38	-0.60	0.01	0.37	-0.03	-0.03
			Viento -Y	0.48	0.33	-0.00	-1.02	-0.02	-0.00	0.38	0.60	-0.01	-0.37	0.03	0.03
	SMb	15.0	Carga permanente	28.35	-0.57	0.06	-2.92	0.29	0.08	27.13	0.70	0.01	-5.27	-0.09	0.07

IF-2026-34355629-GCABA-DGROC

		Sobrecarga de uso	9.49	0.10	0.02	-0.44	0.09	0.03	9.24	0.37	0.00	-1.13	-0.03	0.02
		Relleno	0.01	0.00	0.00	-0.00	0.00	0.00	0.01	0.00	-0.00	-0.00	-0.00	-0.00
		Viento +X	-0.47	-0.37	-0.00	0.41	-0.01	-0.02	-0.55	-0.45	0.00	0.37	-0.00	-0.00
		Viento -X	0.47	0.37	0.00	-0.41	0.01	0.02	0.55	0.45	-0.00	-0.37	0.00	0.00
		Viento +Y	-0.20	-0.30	-0.01	1.22	-0.04	-0.01	-0.34	-0.61	0.01	1.04	-0.01	-0.01
		Viento -Y	0.20	0.30	0.01	-1.22	0.04	0.01	0.34	0.61	-0.01	-1.04	0.01	0.01
s9°	15.0	Carga permanente	33.21	-0.70	0.07	-1.75	0.32	0.08	28.69	0.99	-0.01	-5.57	0.04	0.06
		Sobrecarga de uso	10.70	0.23	0.02	-0.16	0.09	0.04	9.67	0.46	-0.00	-1.23	0.01	0.02
		Relleno	0.02	0.00	0.00	-0.00	0.00	0.00	0.01	0.00	-0.00	-0.00	0.00	0.00
		Viento +X	0.08	-0.22	-0.00	0.99	-0.01	-0.03	-0.42	-0.65	0.00	0.79	-0.01	-0.01
		Viento -X	-0.08	0.22	0.00	-0.99	0.01	0.03	0.42	0.65	-0.00	-0.79	0.01	0.01
		Viento +Y	1.30	-0.19	-0.00	2.22	-0.02	-0.02	-0.00	-0.90	-0.00	1.26	-0.01	-0.03
		Viento -Y	-1.30	0.19	0.00	-2.22	0.02	0.02	0.00	0.90	0.00	-1.26	0.01	0.03
s8°	15.0	Carga permanente	37.27	-1.63	0.08	-2.31	0.34	0.06	33.18	0.81	0.00	-7.22	0.02	0.05
		Sobrecarga de uso	11.23	-0.39	0.03	-1.14	0.11	0.03	10.70	0.70	-0.00	-2.67	0.01	0.02
		Relleno	0.02	0.00	0.00	-0.00	0.00	0.00	0.02	0.00	-0.00	-0.00	0.00	0.00
		Viento +X	1.10	0.03	0.00	1.38	-0.01	-0.03	0.23	-0.62	0.00	1.23	-0.01	-0.01
		Viento -X	-1.10	-0.03	-0.00	-1.38	0.01	0.03	-0.23	0.62	-0.00	-1.23	0.01	0.01
		Viento +Y	3.73	-0.02	0.00	3.02	-0.01	-0.02	1.70	-1.05	0.00	1.78	-0.01	-0.02
		Viento -Y	-3.73	0.02	-0.00	-3.02	0.01	0.02	-1.70	1.05	-0.00	-1.78	0.01	0.02
s7°	15.0	Carga permanente	40.95	-2.49	0.09	-1.92	0.38	0.03	37.30	0.17	0.00	-7.92	0.04	0.07
		Sobrecarga de uso	11.50	-0.88	0.03	-1.00	0.12	0.03	11.22	0.22	-0.00	-2.84	0.01	0.02
		Relleno	0.02	0.00	0.00	-0.00	0.00	0.00	0.02	0.00	-0.00	-0.00	0.00	0.00
		Viento +X	2.55	0.43	0.00	1.80	-0.00	-0.03	1.29	-0.50	0.00	1.72	-0.01	-0.02
		Viento -X	-2.55	-0.43	-0.00	-1.80	0.00	0.03	-1.29	0.50	-0.00	-1.72	0.01	0.02
		Viento +Y	7.14	0.25	0.01	3.91	0.00	-0.02	4.25	-1.14	0.00	2.35	-0.01	-0.03
		Viento -Y	-7.14	-0.25	-0.01	-3.91	-0.00	0.02	-4.25	1.14	-0.00	-2.35	0.01	0.03
s6°	15.0	Carga permanente	44.12	-3.80	0.10	-2.01	0.40	-0.02	40.87	-0.59	0.00	-9.06	0.03	0.07
		Sobrecarga de uso	11.65	-1.51	0.03	-1.06	0.12	0.01	11.47	-0.22	-0.00	-3.19	0.01	0.02
		Relleno	0.03	0.01	0.00	-0.00	0.00	0.00	0.03	0.01	-0.00	-0.00	0.00	0.00
		Viento +X	4.50	1.05	0.00	2.33	0.01	-0.02	2.82	-0.25	0.01	2.30	-0.01	-0.02
		Viento -X	-4.50	-1.05	-0.00	-2.33	-0.01	0.02	-2.82	0.25	-0.01	-2.30	0.01	0.02
		Viento +Y	11.56	0.75	0.01	4.96	0.02	-0.02	7.83	-1.15	0.01	3.06	-0.02	-0.04
		Viento -Y	-11.56	-0.75	-0.01	-4.96	-0.02	0.02	-7.83	1.15	-0.01	-3.06	0.02	0.04
s5°	15.0	Carga permanente	48.21	-6.22	0.15	-2.41	0.53	-0.15	43.94	-1.85	0.01	-9.84	0.02	0.07
		Sobrecarga de uso	12.24	-2.70	0.06	-1.47	0.18	-0.06	11.60	-0.80	0.00	-3.55	0.01	0.03
		Relleno	0.04	0.01	-0.00	0.00	0.00	0.00	0.03	0.01	-0.00	0.00	0.00	0.00
		Viento +X	6.49	2.09	-0.01	2.98	-0.02	0.02	4.82	0.25	0.01	2.74	-0.02	-0.02
		Viento -X	-6.49	-2.09	0.01	-2.98	0.02	-0.02	-4.82	-0.25	-0.01	-2.74	0.02	0.02
		Viento +Y	16.56	1.08	0.03	5.38	0.06	-0.03	12.35	-0.86	0.01	3.14	-0.02	-0.04
		Viento -Y	-16.56	-1.08	-0.03	-5.38	-0.06	0.03	-12.35	0.86	-0.01	-3.14	0.02	0.04
s4°	15.0	Carga permanente	58.01	-0.75	0.08	9.25	0.34	-0.05	49.04	-6.01	0.04	3.80	-0.03	0.06
		Sobrecarga de uso	14.94	-0.31	0.02	3.45	0.08	-0.00	12.59	-2.68	0.02	2.32	-0.01	0.03
		Relleno	0.03	0.00	0.00	-0.01	0.00	0.00	0.04	0.01	-0.00	-0.02	0.00	0.00
		Viento +X	8.06	1.08	0.02	0.66	0.06	-0.01	6.68	1.52	-0.01	-0.16	-0.00	-0.02
		Viento -X	-8.06	-1.08	-0.02	-0.66	-0.06	0.01	-6.68	-1.52	0.01	0.16	0.00	0.02
		Viento +Y	20.71	1.44	0.02	5.12	0.05	0.01	17.23	-0.41	0.01	2.10	-0.02	-0.03
		Viento -Y	-20.71	-1.44	-0.02	-5.12	-0.05	-0.01	-17.23	0.41	-0.01	-2.10	0.02	0.03
s3°	15.0	Carga permanente	66.74	-0.06	0.11	5.07	0.46	-0.05	58.88	-0.80	-0.00	-2.38	0.02	0.02
		Sobrecarga de uso	17.23	-0.07	0.03	1.48	0.12	0.00	15.28	-0.39	-0.00	-0.35	0.02	0.01
		Relleno	0.03	0.00	0.00	-0.01	0.00	0.00	0.03	0.01	-0.00	-0.01	0.00	0.00
		Viento +X	9.89	1.29	0.02	1.92	0.06	-0.02	8.29	0.54	0.01	1.31	-0.02	-0.01
		Viento -X	-9.89	-1.29	-0.02	-1.92	-0.06	0.02	-8.29	-0.54	-0.01	-1.31	0.02	0.01
		Viento +Y	26.15	1.62	0.04	6.04	0.09	0.00	21.48	-0.18	0.01	2.24	-0.02	-0.03
		Viento -Y	-26.15	-1.62	-0.04	-6.04	-0.09	-0.00	-21.48	0.18	-0.01	-2.24	0.02	0.03
s2°	15.0	Carga permanente	74.36	0.11	0.14	4.41	0.55	-0.10	67.26	0.24	0.01	-3.97	-0.01	0.02
		Sobrecarga de uso	19.20	0.05	0.04	1.25	0.15	-0.01	17.46	-0.00	0.00	-0.80	0.00	0.01
		Relleno	0.04	0.00	0.00	-0.00	0.00	0.00	0.03	0.01	-0.00	-0.01	0.00	0.00
		Viento +X	12.34	1.70	0.02	2.50	0.07	-0.02	10.21	0.57	0.01	1.90	-0.02	-0.01
		Viento -X	-12.34	-1.70	-0.02	-2.50	-0.07	0.02	-10.21	-0.57	-0.01	-1.90	0.02	0.01
		Viento +Y	32.71	1.91	0.05	7.08	0.13	0.00	27.10	-0.26	0.02	2.62	-0.02	-0.03
		Viento -Y	-32.71	-1.91	-0.05	-7.08	-0.13	-0.00	-27.10	0.26	-0.02	-2.62	0.02	0.03
s1°	15.0	Carga permanente	82.83	-0.47	0.19	2.84	0.72	-0.14	74.46	0.86	0.03	-6.54	-0.03	0.03
		Sobrecarga de uso	21.29	-0.04	0.05	0.74	0.19	-0.01	19.31	0.25	0.01	-1.62	-0.00	0.01
		Relleno	0.05	0.00	-0.00	-0.00	0.00	-0.00	0.04	0.01	-0.00	-0.00	0.00	0.00
		Viento +X	16.04	2.60	0.03	3.32	0.12	-0.03	12.73	0.84	0.01	2.52	-0.02	-0.01
		Viento -X	-16.04	-2.60	-0.03	-3.32	-0.12	0.03	-12.73	-0.84	-0.01	-2.52	0.02	0.01
		Viento +Y	42.42	2.27	0.08	8.30	0.24	-0.04	33.86	-0.25	0.02	3.01	-0.02	-0.03
		Viento -Y	-42.42	-2.27	-0.08	-8.30	-0.24	0.04	-33.86	0.25	-0.02	-3.01	0.02	0.03
sPB	15.0	Carga permanente	89.61	0.90	0.12	5.67	0.69	-0.66	83.39	1.63	0.03	-5.24	-0.01	0.00
		Sobrecarga de uso	23.23	0.33	0.02	1.33	0.14	-0.24	21.56	0.45	0.01	-1.29	0.01	0.01
		Relleno	-0.04	-0.02	0.00	-0.01	0.01	0.01	0.05	0.01	-0.00	-0.02	0.00	0.00
		Viento +X	18.85	3.25	0.03	2.97	0.12	-0.04	16.45	1.51	0.01	1.86	-0.03	-0.01
		Viento -X	-18.85	-3.25	-0.03	-2.97	-0.12	0.04	-16.45	-1.51	-0.01	-1.86	0.03	0.01
		Viento +Y	52.63	0.07	0.26	6.66	0.90	-0.59	43.68	0.26	-0.03	1.98	-0.02	0.03

IF-2026-34355629-GCABA-DGROC

			Viento -Y	-52.63	-0.07	-0.26	-6.66	-0.90	0.59	-43.68	-0.24	-0.03	-1.88	0.02	0.03
	sSS	15.0	Carga permanente	93.26	2.37	0.06	5.86	0.16	-0.13	90.44	1.59	0.24	-7.79	-0.57	0.08
			Sobrecarga de uso	23.56	0.70	0.00	1.45	0.01	-0.05	23.47	0.34	0.09	-2.05	-0.21	0.01
			Relleno	-0.06	-0.01	0.00	0.04	0.00	0.00	-0.03	-0.03	-0.00	0.04	0.01	0.00
			Viento +X	16.05	1.05	0.02	-3.08	0.04	-0.01	18.81	4.07	0.02	-4.33	-0.05	0.01
			Viento -X	-16.05	-1.05	-0.02	3.08	-0.04	0.01	-18.81	-4.07	-0.02	4.33	0.05	-0.01
			Viento +Y	44.28	2.40	-0.04	0.08	-0.07	0.04	52.33	1.39	0.18	-5.78	-0.37	0.26
			Viento -Y	-44.28	-2.40	0.04	-0.08	0.07	-0.04	-52.33	-1.39	-0.18	5.78	0.37	-0.26
T10b	SMb	15.0	Carga permanente	-0.60	0.00	-0.07	0.02	-0.22	-0.00	0.75	0.05	0.00	-0.15	-0.00	0.01
			Sobrecarga de uso	-0.04	-0.00	-0.01	-0.00	-0.01	0.00	0.03	0.02	-0.00	-0.04	-0.01	0.00
			Relleno	0.00	0.00	0.00	-0.00	-0.00	-0.00	0.00	-0.00	0.00	0.00	-0.00	-0.00
			Viento +X	-0.03	0.00	-0.00	0.00	-0.00	-0.00	-0.00	0.00	0.00	-0.00	-0.00	-0.00
			Viento -X	0.03	-0.00	0.00	-0.00	0.00	0.00	0.00	-0.00	-0.00	0.00	0.00	0.00
			Viento +Y	0.09	-0.00	0.01	-0.00	0.01	-0.00	0.04	-0.00	0.00	0.01	-0.00	-0.00
			Viento -Y	-0.09	0.00	-0.01	0.00	-0.01	0.00	-0.04	0.00	-0.00	-0.01	0.00	0.00
	s9°	15.0	Carga permanente	0.51	-0.01	-0.00	-0.03	-0.03	-0.00	0.03	0.00	-0.01	-0.02	-0.02	-0.00
			Sobrecarga de uso	0.40	-0.00	0.02	-0.01	0.03	-0.00	-0.05	-0.00	-0.01	0.00	0.02	0.00
			Relleno	0.00	-0.00	-0.00	-0.00	0.00	-0.00	0.00	0.00	0.00	-0.00	0.00	-0.00
			Viento +X	0.09	-0.00	0.00	-0.00	0.00	-0.00	-0.03	0.00	-0.00	-0.00	0.00	-0.00
			Viento -X	-0.09	0.00	-0.00	0.00	-0.00	0.00	0.03	-0.00	0.00	0.00	-0.00	0.00
			Viento +Y	0.04	-0.00	-0.00	-0.00	-0.00	-0.00	0.09	-0.00	0.01	0.00	-0.00	-0.00
			Viento -Y	-0.04	0.00	0.00	0.00	0.00	0.00	-0.09	0.00	-0.01	-0.00	0.00	0.00
	s8°	15.0	Carga permanente	0.47	-0.02	-0.08	-0.14	-0.14	-0.01	1.48	-0.01	0.09	0.03	-0.12	-0.00
			Sobrecarga de uso	0.18	-0.01	-0.03	-0.04	-0.04	-0.00	0.41	-0.00	0.02	0.01	-0.01	0.00
			Relleno	0.00	-0.00	0.00	-0.00	0.00	-0.00	0.00	-0.00	-0.00	0.00	0.00	-0.00
			Viento +X	0.08	0.00	0.00	0.00	0.00	0.00	0.10	-0.00	0.00	0.00	-0.00	0.00
			Viento -X	-0.08	-0.00	-0.00	-0.00	-0.00	-0.00	-0.10	0.00	-0.00	-0.00	0.00	-0.00
			Viento +Y	0.11	0.00	0.01	0.00	0.01	0.00	0.04	-0.00	0.00	0.00	0.00	-0.00
			Viento -Y	-0.11	-0.00	-0.01	-0.00	-0.01	-0.00	-0.04	0.00	-0.00	-0.00	-0.00	0.00
	s7°	15.0	Carga permanente	1.64	-0.03	0.02	-0.22	-0.09	-0.00	2.68	-0.04	0.43	0.09	-0.75	-0.03
			Sobrecarga de uso	0.45	-0.01	0.00	-0.07	-0.03	-0.00	0.80	-0.02	0.15	0.05	-0.28	-0.01
			Relleno	0.00	-0.00	0.00	-0.00	0.00	-0.00	0.00	-0.00	0.00	0.00	0.00	-0.00
			Viento +X	0.19	-0.00	0.01	-0.02	0.01	-0.00	0.12	-0.01	-0.00	0.03	0.02	0.00
			Viento -X	-0.19	0.00	-0.01	0.02	-0.01	0.00	-0.12	0.01	0.00	-0.03	-0.02	-0.00
			Viento +Y	0.20	-0.00	0.01	-0.02	0.01	-0.00	0.06	-0.02	-0.04	0.05	0.10	0.01
			Viento -Y	-0.20	0.00	-0.01	0.02	-0.01	0.00	-0.06	0.02	0.04	-0.05	-0.10	-0.01
	s6°	15.0	Carga permanente	1.99	-0.04	-0.06	-0.29	-0.10	-0.01	2.89	0.01	-0.04	-0.02	0.32	-0.00
			Sobrecarga de uso	0.39	-0.01	-0.04	-0.09	-0.05	-0.00	0.82	0.00	-0.01	-0.01	0.08	0.00
			Relleno	0.00	-0.00	0.00	-0.00	0.00	0.00	0.00	-0.00	-0.00	0.00	0.00	-0.00
			Viento +X	0.27	-0.00	0.01	-0.03	0.02	-0.00	0.20	0.00	-0.00	-0.00	0.04	-0.00
			Viento -X	-0.27	0.00	-0.01	0.03	-0.02	0.00	-0.20	-0.00	0.00	0.00	-0.04	0.00
			Viento +Y	0.38	-0.00	0.03	-0.04	0.05	0.00	0.14	-0.00	-0.01	0.00	0.04	-0.00
			Viento -Y	-0.38	0.00	-0.03	0.04	-0.05	-0.00	-0.14	0.00	0.01	-0.00	-0.04	0.00
	s5°	15.0	Carga permanente	1.57	-0.01	0.02	-0.11	-0.11	0.00	3.48	0.01	0.52	-0.02	-1.06	-0.04
			Sobrecarga de uso	0.15	-0.00	-0.01	-0.01	-0.05	0.00	0.97	0.00	0.20	-0.01	-0.45	-0.01
			Relleno	0.00	-0.00	0.00	-0.00	0.00	-0.00	0.00	-0.00	-0.00	0.00	0.00	-0.00
			Viento +X	0.35	-0.01	0.01	-0.04	0.01	-0.00	0.29	-0.00	-0.01	0.00	0.06	0.00
			Viento -X	-0.35	0.01	-0.01	0.04	-0.01	0.00	-0.29	0.00	0.01	-0.00	-0.06	-0.00
			Viento +Y	0.56	-0.01	0.01	-0.07	0.03	-0.00	0.27	-0.00	-0.07	0.01	0.22	0.00
			Viento -Y	-0.56	0.01	-0.01	0.07	-0.03	0.00	-0.27	0.00	0.07	-0.01	-0.22	-0.00
	s4°	15.0	Carga permanente	4.60	-0.05	0.15	-0.37	0.14	-0.01	2.83	0.00	-0.09	-0.01	0.49	-0.00
			Sobrecarga de uso	1.21	-0.01	0.04	-0.11	0.03	-0.00	0.60	0.00	-0.02	-0.00	0.10	-0.00
			Relleno	0.00	-0.00	-0.00	-0.00	-0.00	-0.00	0.00	0.00	-0.00	-0.00	0.00	-0.00
			Viento +X	0.27	-0.01	0.00	-0.04	0.00	-0.00	0.34	0.00	-0.00	-0.00	0.05	-0.00
			Viento -X	-0.27	0.01	-0.00	0.04	-0.00	0.00	-0.34	-0.00	0.00	0.00	-0.05	0.00
			Viento +Y	0.96	-0.01	0.04	-0.09	0.06	-0.00	0.46	0.00	-0.02	-0.00	0.11	-0.00
			Viento -Y	-0.96	0.01	-0.04	0.09	-0.06	0.00	-0.46	-0.00	0.02	0.00	-0.11	0.00
	s3°	15.0	Carga permanente	5.22	-0.05	0.18	-0.39	0.11	-0.00	5.35	0.00	-0.10	-0.00	0.88	-0.01
			Sobrecarga de uso	1.42	-0.01	0.05	-0.11	0.02	-0.00	1.55	-0.00	-0.03	-0.00	0.23	-0.00
			Relleno	0.00	-0.00	-0.00	-0.00	-0.00	-0.00	0.00	0.00	-0.00	-0.00	0.00	-0.00
			Viento +X	0.34	-0.01	0.01	-0.05	0.01	-0.00	0.28	0.00	-0.01	-0.00	0.04	0.00
			Viento -X	-0.34	0.01	-0.01	0.05	-0.01	0.00	-0.28	-0.00	0.01	0.00	-0.04	-0.00
			Viento +Y	1.45	-0.02	0.05	-0.12	0.08	-0.00	0.81	0.00	-0.02	-0.00	0.17	-0.00
			Viento -Y	-1.45	0.02	-0.05	0.12	-0.08	0.00	-0.81	-0.00	0.02	0.00	-0.17	0.00
	s2°	15.0	Carga permanente	5.53	-0.05	0.19	-0.39	0.12	-0.00	5.71	0.01	-0.13	-0.02	1.01	-0.00
			Sobrecarga de uso	1.39	-0.01	0.04	-0.10	0.01	-0.00	1.61	0.00	-0.03	-0.00	0.27	-0.00
			Relleno	0.00	-0.00	0.00	-0.00	-0.00	0.00	0.00	0.00	0.00	-0.00	-0.00	-0.00
			Viento +X	0.39	-0.01	0.01	-0.06	0.01	-0.00	0.33	0.00	-0.01	-0.00	0.05	0.00
			Viento -X	-0.39	0.01	-0.01	0.06	-0.01	0.00	-0.33	-0.00	0.01	0.00	-0.05	-0.00
			Viento +Y	1.94	-0.02	0.07	-0.15	0.11	-0.00	1.25	0.00	-0.03	-0.00	0.27	-0.00
			Viento -Y	-1.94	0.02	-0.07	0.15	-0.11	0.00	-1.25	-0.00	0.03	0.00	-0.27	0.00
	s1°	15.0	Carga permanente	6.41	-0.06	0.23	-0.44	0.19	-0.00	6.09	0.01	-0.13	-0.02	1.08	-0.01
			Sobrecarga de uso	1.65	-0.02	0.06	-0.12	0.04	-0.00	1.68	0.00	-0.03	-0.00	0.27	-0.00
			Relleno	-0.00	0.00	0.00	0.00	-0.00	0.00	0.00	0.00	0.00	0.00	0.00	0.00
			Viento +X	0.40	-0.01	0.01	-0.08	0.01	-0.00	0.36	0.00	-0.01	-0.00	0.06	0.00

IF-2026-34355629-GCABA-DGROC

			Viento -X	-0.40	0.01	-0.01	0.08	-0.01	0.00	-0.36	-0.00	0.01	0.00	-0.06	-0.00
			Viento +Y	2.50	-0.02	0.10	-0.18	0.14	-0.00	1.69	0.00	-0.04	-0.00	0.37	-0.00
			Viento -Y	-2.50	0.02	-0.10	0.18	-0.14	0.00	-1.69	-0.00	0.04	0.00	-0.37	0.00
	sPB	15.0	Carga permanente	6.83	-0.04	0.15	-0.22	0.27	-0.01	6.72	0.01	-0.14	-0.02	1.24	-0.00
			Sobrecarga de uso	1.64	-0.01	0.03	-0.04	0.14	-0.00	1.80	0.00	-0.04	-0.00	0.32	-0.00
			Relleno	0.00	-0.00	-0.00	-0.00	-0.00	-0.00	-0.00	-0.00	0.00	0.00	-0.00	-0.00
			Viento +X	-0.35	0.01	-0.01	0.04	-0.00	0.00	0.31	0.00	-0.00	-0.01	0.02	0.00
			Viento -X	0.35	-0.01	0.01	-0.04	0.00	-0.00	-0.31	-0.00	0.00	0.01	-0.02	-0.00
			Viento +Y	2.92	-0.01	0.10	-0.09	-0.00	0.00	2.20	0.00	-0.05	-0.00	0.47	-0.00
			Viento -Y	-2.92	0.01	-0.10	0.09	0.00	-0.00	-2.20	-0.00	0.05	0.00	-0.47	0.00
	sSS	15.0	Carga permanente	7.01	-0.03	0.26	-0.17	0.09	-0.00	6.61	0.04	0.69	-0.05	-1.25	-0.01
			Sobrecarga de uso	1.74	-0.01	0.06	-0.04	0.02	-0.00	1.79	0.01	0.23	-0.01	-0.38	-0.00
			Relleno	-0.00	0.00	-0.00	0.00	-0.00	0.00	-0.00	-0.00	-0.00	0.00	0.00	0.00
			Viento +X	1.08	-0.01	0.04	-0.05	0.05	-0.00	-0.15	0.00	-0.03	-0.00	0.07	-0.00
			Viento -X	-1.08	0.01	-0.04	0.05	-0.05	0.00	0.15	-0.00	0.03	0.00	-0.07	0.00
			Viento +Y	2.37	-0.01	0.08	-0.06	0.01	-0.00	2.50	0.02	0.22	-0.03	-0.48	-0.00
			Viento -Y	-2.37	0.01	-0.08	0.06	-0.01	0.00	-2.50	-0.02	-0.22	0.03	0.48	0.00
T18b	SMb	15.0	Carga permanente	-1.53	0.02	0.11	0.09	0.38	0.00	0.05	0.03	-0.00	-0.07	0.16	-0.00
			Sobrecarga de uso	-0.35	0.00	0.03	0.01	0.10	-0.00	0.04	0.01	-0.00	-0.02	0.07	0.00
			Relleno	0.00	-0.00	0.00	-0.00	0.00	0.00	0.00	0.00	0.00	-0.00	0.00	-0.00
			Viento +X	-0.08	0.00	0.00	0.01	0.01	-0.00	-0.02	0.00	-0.00	-0.00	0.01	-0.00
			Viento -X	0.08	-0.00	-0.00	-0.01	-0.01	0.00	0.02	-0.00	0.00	0.00	-0.01	0.00
			Viento +Y	-0.09	-0.00	0.01	0.00	0.01	-0.00	-0.03	0.00	0.00	-0.00	0.01	-0.00
			Viento -Y	0.09	0.00	-0.01	-0.00	-0.01	0.00	0.03	-0.00	-0.00	0.00	-0.01	0.00
	s9°	15.0	Carga permanente	-1.18	-0.05	0.19	-0.26	0.23	0.02	-0.15	-0.09	-0.01	0.17	0.36	-0.03
			Sobrecarga de uso	-0.12	-0.02	0.04	-0.09	0.05	0.01	0.09	-0.03	0.00	0.06	0.08	-0.01
			Relleno	0.00	-0.00	-0.00	-0.00	-0.00	-0.00	0.00	-0.00	0.00	0.00	-0.00	-0.00
			Viento +X	0.12	-0.00	-0.01	-0.01	-0.01	0.00	-0.05	-0.00	0.00	0.00	0.00	-0.00
			Viento -X	-0.12	0.00	0.01	0.01	0.01	-0.00	0.05	0.00	-0.00	-0.00	-0.00	0.00
			Viento +Y	-0.01	-0.00	0.00	-0.02	0.01	0.00	-0.10	0.00	0.00	-0.01	0.00	-0.00
			Viento -Y	0.01	0.00	-0.00	0.02	-0.01	-0.00	0.10	-0.00	-0.00	0.01	-0.00	0.00
	s8°	15.0	Carga permanente	-1.11	-0.05	0.19	-0.26	-0.46	0.01	3.33	0.08	-0.85	-0.26	1.90	0.06
			Sobrecarga de uso	-0.15	-0.02	0.05	-0.10	-0.15	0.00	1.15	0.02	-0.23	-0.07	0.48	0.02
			Relleno	0.00	-0.00	-0.00	-0.00	-0.00	-0.00	0.00	-0.00	0.00	0.00	-0.00	-0.00
			Viento +X	0.20	-0.00	-0.01	-0.01	-0.01	0.00	0.14	-0.00	0.00	0.00	-0.03	-0.00
			Viento -X	-0.20	0.00	0.01	0.01	0.01	-0.00	-0.14	0.00	-0.00	-0.00	0.03	0.00
			Viento +Y	-0.09	0.00	0.01	0.00	0.01	-0.00	-0.01	0.01	-0.02	-0.02	0.06	0.00
			Viento -Y	0.09	-0.00	-0.01	-0.00	-0.01	0.00	0.01	-0.01	0.02	0.02	-0.06	-0.00
	s7°	15.0	Carga permanente	1.33	-0.02	-0.02	-0.11	-0.84	-0.00	4.60	-0.03	-1.84	0.08	3.37	0.13
			Sobrecarga de uso	0.52	-0.01	-0.01	-0.05	-0.26	-0.00	1.53	-0.00	-0.54	0.01	0.95	0.04
			Relleno	0.00	-0.00	-0.00	-0.00	0.00	0.00	0.00	0.00	0.00	-0.00	-0.00	-0.00
			Viento +X	0.23	-0.00	-0.01	-0.02	-0.01	0.00	0.21	0.00	0.00	-0.00	-0.04	-0.00
			Viento -X	-0.23	0.00	0.01	0.02	0.01	-0.00	-0.21	-0.00	-0.00	0.00	0.04	0.00
			Viento +Y	-0.15	0.00	0.00	0.01	-0.00	-0.00	-0.07	-0.00	-0.04	0.01	0.10	0.00
			Viento -Y	0.15	-0.00	-0.00	-0.01	0.00	0.00	0.07	0.00	0.04	-0.01	-0.10	-0.00
	s6°	15.0	Carga permanente	1.17	-0.05	0.18	-0.25	-0.13	0.02	5.28	-0.01	-0.50	0.03	-0.43	0.01
			Sobrecarga de uso	0.40	-0.02	0.05	-0.08	-0.04	0.01	1.68	-0.00	-0.15	0.01	-0.15	0.00
			Relleno	0.00	-0.00	-0.00	-0.00	-0.00	-0.00	0.00	0.00	0.00	-0.00	-0.00	-0.00
			Viento +X	0.27	-0.00	-0.01	-0.02	-0.01	0.00	0.25	0.00	0.00	-0.00	-0.05	-0.00
			Viento -X	-0.27	0.00	0.01	0.02	0.01	-0.00	-0.25	-0.00	-0.00	0.00	0.05	0.00
			Viento +Y	-0.35	0.00	0.02	0.01	0.02	-0.00	-0.16	0.00	-0.01	-0.00	0.04	-0.00
			Viento -Y	0.35	-0.00	-0.02	-0.01	-0.02	0.00	0.16	-0.00	0.01	0.00	-0.04	0.00
	s5°	15.0	Carga permanente	2.66	-0.03	-0.08	-0.18	-0.84	0.00	6.09	-0.01	-1.36	0.01	2.43	0.07
			Sobrecarga de uso	0.67	-0.01	-0.02	-0.03	-0.25	-0.00	1.85	0.00	-0.40	-0.00	0.70	0.02
			Relleno	0.00	-0.00	-0.00	-0.00	-0.00	0.00	0.00	-0.00	0.00	0.00	-0.00	-0.00
			Viento +X	0.35	-0.01	-0.01	-0.04	-0.01	0.00	0.31	0.00	0.00	0.00	-0.06	-0.00
			Viento -X	-0.35	0.01	0.01	0.04	0.01	-0.00	-0.31	-0.00	-0.00	-0.00	0.06	0.00
			Viento +Y	-1.08	0.03	0.03	0.14	0.03	-0.00	-0.39	0.00	-0.06	-0.01	0.21	0.00
			Viento -Y	1.08	-0.03	-0.03	-0.14	-0.03	0.00	0.39	-0.00	0.06	0.01	-0.21	-0.00
	s4°	15.0	Carga permanente	3.57	-0.04	-0.12	-0.22	-0.87	0.01	6.36	-0.01	-0.45	0.03	-0.71	0.01
			Sobrecarga de uso	0.96	-0.01	-0.03	-0.06	-0.27	0.00	1.79	-0.00	-0.14	0.01	-0.18	0.00
			Relleno	0.00	-0.00	-0.00	-0.00	0.00	0.00	0.00	0.00	0.00	-0.00	-0.00	-0.00
			Viento +X	0.39	-0.01	-0.01	-0.04	-0.01	0.00	0.36	0.00	0.00	-0.00	-0.07	-0.00
			Viento -X	-0.39	0.01	0.01	0.04	0.01	-0.00	-0.36	-0.00	-0.00	0.00	0.07	0.00
			Viento +Y	-0.82	0.01	0.03	0.08	0.00	-0.00	-0.93	-0.01	-0.04	0.01	0.20	0.00
			Viento -Y	0.82	-0.01	-0.03	-0.08	-0.00	0.00	0.93	0.01	0.04	-0.01	-0.20	-0.00
	s3°	15.0	Carga permanente	4.07	-0.04	-0.15	-0.20	-0.91	0.00	6.92	-0.01	-0.42	0.03	-0.83	0.01
			Sobrecarga de uso	1.00	-0.01	-0.04	-0.05	-0.26	0.00	2.00	-0.00	-0.13	0.01	-0.23	0.00
			Relleno	0.00	-0.00	-0.00	-0.00	-0.00	-0.00	0.00	0.00	0.00	-0.00	-0.00	-0.00
			Viento +X	0.44	-0.01	-0.01	-0.05	-0.02	0.00	0.40	0.00	0.00	-0.00	-0.07	-0.00
			Viento -X	-0.44	0.01	0.01	0.05	0.02	-0.00	-0.40	-0.00	-0.00	0.00	0.07	0.00
			Viento +Y	-1.30	0.02	0.05	0.11	0.04	-0.00	-0.77	-0.01	-0.01	0.01	0.14	-0.00
			Viento -Y	1.30	-0.02	-0.05	-0.11	-0.04	0.00	0.77	0.01	0.01	-0.01	-0.14	0.00
	s2°	15.0	Carga permanente	4.00	-0.09	-0.14	-0.54	-0.80	0.01	7.53	-0.02	-0.42	0.05	0.88	0.02
			Sobrecarga de uso	0.87	-0.03	-0.03	-0.15	-0.23	0.00	2.05	-0.01	-0.13	0.01	-0.22	0.00

IF-2026-34355629-GCABA-DGROC

			Relleno	0.00	-0.00	-0.00	-0.00	-0.00	-0.00	0.00	0.00	0.00	-0.00	-0.00	-0.00
			Viento +X	0.46	-0.01	-0.01	-0.06	-0.01	0.00	0.44	0.00	0.00	-0.00	-0.08	-0.00
			Viento -X	-0.46	0.01	0.01	0.06	0.01	-0.00	-0.44	-0.00	-0.00	0.00	0.08	0.00
			Viento +Y	-1.86	0.02	0.07	0.13	0.07	-0.00	-1.20	-0.00	-0.03	0.01	0.24	-0.00
			Viento -Y	1.86	-0.02	-0.07	-0.13	-0.07	0.00	1.20	0.00	0.03	-0.01	-0.24	0.00
	s1°	15.0	Carga permanente	4.03	-0.10	-0.12	-0.59	-0.83	0.01	7.92	0.07	-1.08	-0.23	1.18	0.04
			Sobrecarga de uso	0.84	-0.03	-0.02	-0.16	-0.23	0.00	2.12	0.02	-0.34	-0.08	0.43	0.01
			Relleno	-0.00	0.00	-0.00	0.00	0.00	-0.00	0.00	0.00	0.00	0.00	-0.00	-0.00
			Viento +X	0.43	-0.01	-0.01	-0.07	-0.01	0.00	0.44	0.00	0.00	-0.00	-0.06	0.00
			Viento -X	-0.43	0.01	0.01	0.07	0.01	-0.00	-0.44	-0.00	-0.00	0.00	0.06	-0.00
			Viento +Y	-2.50	0.03	0.10	0.18	0.10	-0.00	-1.65	0.00	-0.05	-0.01	0.39	-0.00
			Viento -Y	2.50	-0.03	-0.10	-0.18	-0.10	0.00	1.65	-0.00	0.05	0.01	-0.39	0.00
	sPB	15.0	Carga permanente	6.60	-0.04	-0.10	-0.22	-0.34	0.01	8.14	0.05	-1.05	-0.18	1.04	0.06
			Sobrecarga de uso	1.38	-0.01	-0.01	-0.03	-0.17	0.00	2.08	0.02	-0.32	-0.06	0.37	0.02
			Relleno	0.03	-0.00	-0.00	-0.00	-0.00	0.00	0.00	-0.00	0.00	0.00	-0.00	0.00
			Viento +X	-0.41	0.01	0.01	0.04	0.01	-0.00	0.33	0.00	-0.00	-0.00	-0.02	-0.00
			Viento -X	0.41	-0.01	-0.01	-0.04	-0.01	0.00	-0.33	-0.00	0.00	0.00	0.02	0.00
			Viento +Y	-2.66	0.01	0.10	0.07	0.00	0.00	-2.18	0.00	-0.05	-0.01	0.48	0.00
			Viento -Y	2.66	-0.01	-0.10	-0.07	-0.00	-0.00	2.18	-0.00	0.05	0.01	-0.48	-0.00
	sSS	15.0	Carga permanente	7.14	-0.03	-0.27	-0.16	-0.11	0.00	6.44	0.04	-0.74	-0.04	1.27	0.01
			Sobrecarga de uso	1.58	-0.01	-0.06	-0.03	-0.02	0.00	1.55	0.00	-0.25	-0.01	0.37	0.01
			Relleno	0.01	0.00	-0.00	0.00	0.00	-0.00	0.03	0.00	-0.00	-0.00	0.01	0.00
			Viento +X	1.03	-0.01	-0.04	-0.04	-0.05	0.00	-0.20	0.00	0.03	-0.00	-0.07	0.00
			Viento -X	-1.03	0.01	0.04	0.04	0.05	-0.00	0.20	-0.00	-0.03	0.00	0.07	-0.00
			Viento +Y	-2.71	0.01	0.09	0.08	0.03	-0.00	-2.36	-0.02	0.21	0.03	-0.45	-0.00
			Viento -Y	2.71	-0.01	-0.09	-0.08	-0.03	0.00	2.36	0.02	-0.21	-0.03	0.45	0.00
T10	SMb	15.0	Carga permanente	3.94	2.88	-0.10	1.01	-0.28	0.05	2.43	-0.12	-0.09	1.30	0.19	-0.15
			Sobrecarga de uso	2.81	1.16	-0.00	0.46	0.08	0.12	2.11	0.65	-0.13	0.55	0.22	-0.08
			Relleno	-0.00	-0.00	0.00	0.00	0.00	0.00	0.00	-0.00	0.00	0.00	-0.00	-0.00
			Viento +X	0.17	0.28	-0.01	0.28	-0.03	-0.02	0.04	-0.04	0.00	0.30	-0.00	-0.00
			Viento -X	-0.17	-0.28	0.01	-0.28	0.03	0.02	-0.04	0.04	-0.00	-0.30	0.00	0.00
			Viento +Y	0.47	-0.12	0.01	0.03	0.01	-0.03	0.12	-0.05	0.01	0.03	-0.02	0.00
			Viento -Y	-0.47	0.12	-0.01	-0.03	-0.01	0.03	-0.12	0.05	-0.01	-0.03	0.02	-0.00
	s9°	15.0	Carga permanente	17.22	2.96	0.03	-1.60	0.13	-0.04	4.42	2.83	-0.09	-1.25	0.23	-0.10
			Sobrecarga de uso	6.78	1.13	0.02	-0.18	0.06	0.00	2.99	1.07	-0.00	-0.06	-0.00	-0.03
			Relleno	0.00	-0.00	-0.00	-0.00	-0.00	-0.00	-0.00	-0.00	0.00	-0.00	-0.00	-0.00
			Viento +X	0.64	-0.10	0.00	0.13	0.01	0.02	0.20	0.23	-0.00	0.09	0.01	-0.01
			Viento -X	-0.64	0.10	-0.00	-0.13	-0.01	-0.02	-0.20	-0.23	0.00	-0.09	-0.01	0.01
			Viento +Y	0.19	-0.14	-0.01	0.12	-0.01	-0.00	0.49	-0.15	0.01	0.08	-0.02	-0.00
			Viento -Y	-0.19	0.14	0.01	-0.12	0.01	0.00	-0.49	0.15	-0.01	-0.08	0.02	0.00
	s8°	15.0	Carga permanente	25.66	2.76	-0.11	1.42	-0.32	-0.31	17.87	3.03	0.03	1.05	-0.07	-0.01
			Sobrecarga de uso	8.72	1.12	-0.03	0.65	-0.09	-0.09	6.96	1.02	0.01	0.57	-0.04	0.02
			Relleno	0.00	-0.00	-0.00	0.00	-0.00	-0.00	0.00	-0.00	-0.00	0.00	0.00	-0.00
			Viento +X	1.34	0.21	0.01	0.47	0.04	0.05	0.70	-0.18	0.00	0.63	-0.00	-0.00
			Viento -X	-1.34	-0.21	-0.01	-0.47	-0.04	-0.05	-0.70	0.18	-0.00	-0.63	0.00	0.00
			Viento +Y	0.56	0.09	0.01	0.28	0.05	0.07	0.21	-0.18	-0.00	0.42	0.01	-0.01
			Viento -Y	-0.56	-0.09	-0.01	-0.28	-0.05	-0.07	-0.21	0.18	0.00	-0.42	-0.01	0.01
	s7°	15.0	Carga permanente	34.38	3.17	-0.01	1.01	-0.12	-0.51	27.84	3.70	0.31	1.68	-0.83	-0.71
			Sobrecarga de uso	10.55	1.23	-0.01	0.37	-0.05	-0.18	9.13	1.39	0.09	0.54	-0.24	-0.21
			Relleno	0.01	-0.00	0.00	0.00	-0.00	-0.00	0.00	-0.00	0.00	0.00	-0.00	-0.00
			Viento +X	2.22	0.20	0.01	0.54	0.06	0.07	1.43	-0.03	-0.02	0.28	0.06	0.06
			Viento -X	-2.22	-0.20	-0.01	-0.54	-0.06	-0.07	-1.43	0.03	0.02	-0.28	-0.06	-0.06
			Viento +Y	1.46	0.13	0.00	0.72	0.05	0.10	0.71	-0.26	-0.04	0.38	0.12	0.11
			Viento -Y	-1.46	-0.13	-0.00	-0.72	-0.05	-0.10	-0.71	0.26	0.04	-0.38	-0.12	-0.11
	s6°	15.0	Carga permanente	42.25	3.57	-0.06	1.90	-0.23	-0.22	36.40	3.04	0.19	1.97	-0.72	-0.59
			Sobrecarga de uso	12.40	1.47	-0.03	0.64	-0.09	-0.08	11.25	1.23	0.07	0.67	-0.26	-0.21
			Relleno	0.01	-0.00	-0.00	-0.00	-0.00	-0.00	0.01	-0.00	0.00	-0.00	-0.00	-0.00
			Viento +X	3.46	0.48	0.01	0.79	0.04	0.08	2.31	-0.08	-0.02	0.57	0.07	0.07
			Viento -X	-3.46	-0.48	-0.01	-0.79	-0.04	-0.08	-2.31	0.08	0.02	-0.57	-0.07	-0.07
			Viento +Y	3.12	0.49	0.02	1.08	0.06	0.11	1.56	-0.25	-0.03	0.85	0.12	0.11
			Viento -Y	-3.12	-0.49	-0.02	-1.08	-0.06	-0.11	-1.56	0.25	0.03	-0.85	-0.12	-0.11
	s5°	15.0	Carga permanente	47.52	6.76	-0.02	2.00	-0.12	-0.54	43.23	4.89	0.26	3.80	-0.85	-0.60
			Sobrecarga de uso	13.27	2.72	-0.02	0.68	-0.07	-0.18	12.75	1.99	0.09	1.35	-0.30	-0.21
			Relleno	0.01	-0.01	0.00	-0.00	0.00	-0.00	0.01	-0.00	0.00	-0.00	-0.00	-0.00
			Viento +X	4.90	0.74	0.01	1.14	0.08	0.06	3.49	-0.12	-0.02	0.87	0.08	0.09
			Viento -X	-4.90	-0.74	-0.01	-1.14	-0.08	-0.06	-3.49	0.12	0.02	-0.87	-0.08	-0.09
			Viento +Y	5.64	0.79	-0.00	1.87	0.03	0.15	3.34	-0.46	-0.04	1.44	0.15	0.14
			Viento -Y	-5.64	-0.79	0.00	-1.87	-0.03	-0.15	-3.34	0.46	0.04	-1.44	-0.15	-0.14
	s4°	15.0	Carga permanente	54.67	0.17	0.02	-4.88	-0.06	-0.47	49.50	7.68	0.19	-4.27	-0.74	-0.56
			Sobrecarga de uso	15.17	0.12	-0.00	-1.83	-0.04	-0.17	13.93	3.07	0.06	-1.66	-0.23	-0.18
			Relleno	0.01	0.00	-0.00	0.01	-0.00	-0.00	0.01	-0.01	0.00	0.01	-0.00	-0.00
			Viento +X	6.30	1.53	0.01	1.44	0.07	0.06	5.04	0.31	-0.01	1.21	0.06	0.08
			Viento -X	-6.30	-1.53	-0.01	-1.44	-0.07	-0.06	-5.04	-0.31	0.01	-1.21	-0.06	-0.08
			Viento +Y	10.95	1.29	0.03	2.86	0.13	0.11	6.07	-0.10	-0.04	2.53	0.15	0.10
			Viento -Y	-10.95	-1.29	-0.03	-2.86	-0.13	-0.11	-6.07	0.10	0.04	-2.53	-0.15	-0.10

IF-2026-34355629-GCABA-DGROC

	s3°	15.0	Carga permanente	59.92	-0.44	0.01	-0.33	-0.07	-0.42	56.60	0.49	0.19	0.17	-0.73	-0.51
			Sobrecarga de uso	16.41	-0.20	-0.00	-0.16	-0.05	-0.15	15.91	0.24	0.07	0.01	-0.26	-0.18
			Relleno	0.02	0.00	0.00	0.00	0.00	-0.00	0.01	0.00	0.00	0.00	-0.00	-0.00
			Viento +X	8.15	2.08	0.01	1.39	0.08	0.06	6.46	1.09	-0.02	1.17	0.06	0.07
			Viento -X	-8.15	-2.08	-0.01	-1.39	-0.08	-0.06	-6.46	-1.09	0.02	-1.17	-0.06	-0.07
			Viento +Y	16.27	1.50	0.03	2.67	0.12	0.11	11.51	0.32	-0.02	2.37	0.09	0.11
			Viento -Y	-16.27	-1.50	-0.03	-2.67	-0.12	-0.11	-11.51	-0.32	0.02	-2.37	-0.09	-0.11
	s2°	15.0	Carga permanente	65.23	-0.03	0.03	0.37	0.01	-0.38	61.85	-0.35	0.18	0.98	-0.70	-0.48
			Sobrecarga de uso	17.44	0.05	0.00	0.19	-0.02	-0.14	17.06	-0.15	0.06	0.41	-0.24	-0.18
			Relleno	0.02	0.00	0.00	-0.00	0.00	-0.00	0.02	0.00	0.00	-0.00	-0.00	-0.00
			Viento +X	10.25	2.79	0.02	1.62	0.08	0.05	8.36	1.59	-0.01	1.40	0.05	0.05
			Viento -X	-10.25	-2.79	-0.02	-1.62	-0.08	-0.05	-8.36	-1.59	0.01	-1.40	-0.05	-0.05
			Viento +Y	21.83	1.78	0.04	2.76	0.12	0.11	16.87	0.52	-0.01	2.47	0.07	0.09
			Viento -Y	-21.83	-1.78	-0.04	-2.76	-0.12	-0.11	-16.87	-0.52	0.01	-2.47	-0.07	-0.09
	s1°	15.0	Carga permanente	70.35	-0.84	0.05	-0.65	0.07	-0.31	67.03	0.09	0.17	-0.17	-0.64	-0.43
			Sobrecarga de uso	18.58	-0.16	0.01	-0.14	-0.00	-0.11	18.10	0.09	0.06	0.03	-0.22	-0.16
			Relleno	0.01	0.00	0.00	-0.01	0.00	-0.00	0.01	0.00	0.00	-0.00	-0.00	-0.00
			Viento +X	12.43	3.83	0.02	1.98	0.11	0.02	10.49	2.25	-0.01	1.74	0.03	0.04
			Viento -X	-12.43	-3.83	-0.02	-1.98	-0.11	-0.02	-10.49	-2.25	0.01	-1.74	-0.03	-0.04
			Viento +Y	27.81	1.99	0.05	2.85	0.14	0.10	22.50	0.77	-0.01	2.65	0.05	0.06
			Viento -Y	-27.81	-1.99	-0.05	-2.85	-0.14	-0.10	-22.50	-0.77	0.01	-2.65	-0.05	-0.06
	sPB	15.0	Carga permanente	76.95	0.02	-0.80	-0.26	-2.13	0.54	72.12	-0.76	0.18	0.03	-0.62	-0.39
			Sobrecarga de uso	19.80	0.28	-0.38	-0.03	-1.09	0.33	19.19	-0.14	0.06	0.19	-0.22	-0.15
			Relleno	-0.07	-0.03	-0.00	-0.04	-0.00	0.00	0.00	0.01	0.00	-0.04	-0.00	0.00
			Viento +X	14.28	6.48	0.03	1.98	0.16	-0.02	12.62	3.24	0.00	2.33	0.00	0.03
			Viento -X	-14.28	-6.48	-0.03	-1.98	-0.16	0.02	-12.62	-3.24	-0.00	-2.33	-0.00	-0.03
			Viento +Y	35.94	2.17	0.19	2.25	0.71	-0.30	28.55	1.00	0.00	2.45	0.01	0.04
			Viento -Y	-35.94	-2.17	-0.19	-2.25	-0.71	0.30	-28.55	-1.00	-0.00	-2.45	-0.01	-0.04
	sSS	15.0	Carga permanente	82.17	0.15	0.02	-0.73	0.21	-0.07	82.43	-1.13	2.60	-1.67	-6.16	3.10
			Sobrecarga de uso	20.85	0.07	-0.01	-0.11	0.02	-0.02	22.15	-0.47	1.14	-0.41	-2.73	1.46
			Relleno	-0.06	-0.01	0.00	0.01	0.00	-0.00	-0.07	-0.03	-0.00	0.02	0.00	-0.00
			Viento +X	14.47	1.50	0.01	-3.55	0.04	0.02	14.46	7.17	0.02	-3.68	-0.05	0.03
			Viento -X	-14.47	-1.50	-0.01	3.55	-0.04	-0.02	-14.46	-7.17	-0.02	3.68	0.05	-0.03
			Viento +Y	30.12	1.61	-0.03	-2.00	-0.09	0.10	36.11	2.65	0.10	-2.50	-0.15	0.16
			Viento -Y	-30.12	-1.61	0.03	2.00	0.09	-0.10	-36.11	-2.65	-0.10	2.50	0.15	-0.16
T18	SMb	15.0	Carga permanente	5.44	3.39	0.13	-2.33	0.21	0.24	2.08	1.19	-0.02	-0.37	0.11	0.26
			Sobrecarga de uso	3.48	0.87	0.00	-0.08	-0.12	-0.01	2.70	1.25	0.11	0.18	-0.09	0.13
			Relleno	-0.00	-0.00	0.00	-0.00	0.00	-0.00	-0.00	0.00	0.00	-0.00	0.00	0.00
			Viento +X	-0.11	0.16	0.00	0.24	0.01	-0.01	-0.20	-0.21	-0.00	0.42	0.00	0.00
			Viento -X	0.11	-0.16	-0.00	-0.24	-0.01	0.01	0.20	0.21	0.00	-0.42	-0.00	-0.00
			Viento +Y	-0.27	0.25	0.02	-0.09	0.05	-0.03	0.00	0.16	0.02	-0.09	-0.02	-0.02
			Viento -Y	0.27	-0.25	-0.02	0.09	-0.05	0.03	-0.00	-0.16	-0.02	0.09	0.02	0.02
	s9°	15.0	Carga permanente	15.20	-1.45	0.05	-2.64	0.10	-0.03	6.52	7.18	0.12	-2.01	-0.46	-0.00
			Sobrecarga de uso	7.43	-0.04	0.01	-0.55	0.00	0.01	4.41	2.23	0.01	-0.32	-0.09	-0.02
			Relleno	0.00	-0.00	-0.00	0.00	-0.00	0.00	0.00	-0.00	0.00	0.00	-0.00	0.00
			Viento +X	0.22	-0.44	-0.00	-0.22	0.00	-0.01	-0.02	0.20	0.00	-0.22	-0.00	0.01
			Viento -X	-0.22	0.44	0.00	0.22	-0.00	0.01	0.02	-0.20	-0.00	0.22	0.00	-0.01
			Viento +Y	0.41	0.09	-0.00	0.06	-0.02	0.02	-0.29	0.34	0.01	0.07	-0.04	-0.00
			Viento -Y	-0.41	-0.09	0.00	-0.06	0.02	-0.02	0.29	-0.34	-0.01	-0.07	0.04	0.00
	s8°	15.0	Carga permanente	27.99	-1.79	0.59	-1.64	2.37	-0.21	15.61	3.26	-0.24	-0.97	0.82	-0.86
			Sobrecarga de uso	10.85	-0.29	0.17	-0.34	0.70	-0.05	7.58	1.09	-0.07	-0.17	0.24	-0.24
			Relleno	0.01	-0.00	-0.00	0.00	-0.00	-0.00	0.00	-0.00	-0.00	0.00	0.00	0.00
			Viento +X	0.65	-0.54	-0.00	0.19	-0.01	-0.05	0.31	-0.51	-0.00	-0.00	0.02	0.01
			Viento -X	-0.65	0.54	0.00	-0.19	0.01	0.05	-0.31	0.51	0.00	0.00	-0.02	-0.01
			Viento +Y	0.76	0.41	0.01	-0.05	0.04	0.05	0.35	0.31	-0.00	0.23	-0.01	-0.03
			Viento -Y	-0.76	-0.41	-0.01	0.05	-0.04	-0.05	-0.35	-0.31	0.00	-0.23	0.01	0.03
	s7°	15.0	Carga permanente	34.51	-0.59	0.56	-1.63	1.93	-1.81	26.96	2.80	-1.63	-0.78	5.30	0.47
			Sobrecarga de uso	12.35	0.15	0.16	-0.41	0.57	-0.54	10.70	1.09	-0.49	-0.13	1.60	0.17
			Relleno	0.01	0.00	-0.00	0.00	-0.00	0.00	0.01	-0.00	0.00	0.00	-0.00	0.00
			Viento +X	1.29	-0.36	0.00	0.65	0.00	-0.03	0.76	-0.78	0.01	0.49	-0.05	-0.07
			Viento -X	-1.29	0.36	-0.00	-0.65	-0.00	0.03	-0.76	0.78	-0.01	-0.49	0.05	0.07
			Viento +Y	0.26	0.57	0.00	-0.48	0.01	0.01	0.48	0.73	-0.06	-0.28	0.18	0.11
			Viento -Y	-0.26	-0.57	-0.00	0.48	-0.01	-0.01	-0.48	-0.73	0.06	0.28	-0.18	-0.11
	s6°	15.0	Carga permanente	44.63	-2.91	0.43	-1.21	1.37	-0.91	37.82	-0.24	-1.24	-1.47	3.17	-4.06
			Sobrecarga de uso	14.88	-0.38	0.13	-0.25	0.40	-0.27	13.40	0.18	-0.37	-0.32	0.96	-1.21
			Relleno	0.01	0.00	-0.00	0.00	-0.00	0.00	0.01	-0.00	0.00	0.00	-0.00	0.00
			Viento +X	2.33	-0.08	-0.00	0.85	-0.01	-0.04	1.44	-0.72	-0.01	0.66	0.03	-0.01
			Viento -X	-2.33	0.08	0.00	-0.85	0.01	0.04	-1.44	0.72	0.01	-0.66	-0.03	0.01
			Viento +Y	-1.07	0.74	0.00	-0.68	0.01	0.04	0.07	0.96	-0.02	-0.45	0.03	-0.06
			Viento -Y	1.07	-0.74	-0.00	0.68	-0.01	-0.04	-0.07	-0.96	0.02	0.45	-0.03	0.06
	s5°	15.0	Carga permanente	51.04	-0.94	0.48	-2.29	1.65	-1.56	43.82	2.78	-0.83	-1.04	1.97	-2.93
			Sobrecarga de uso	16.09	0.42	0.13	-0.67	0.46	-0.45	14.71	1.24	-0.25	-0.19	0.61	-0.88
			Relleno	0.02	-0.00	0.00	0.00	-0.00	-0.00	0.02	-0.00	0.00	0.00	-0.00	0.00
			Viento +X	3.71	0.26	0.00	1.25	0.00	-0.04	2.50	-0.60	-0.01	0.78	0.04	0.02
			Viento -X	-3.71	-0.26	-0.00	-1.25	-0.00	0.04	-2.50	0.60	0.01	-0.78	-0.04	-0.02

IF-2026-34355629-GCABA-DGROC

			Viento +Y	-4.23	1.50	-0.02	-1.50	-0.06	0.08	-1.54	1.53	-0.01	-0.31	-0.00	-0.09
			Viento -Y	4.23	-1.50	0.02	1.50	0.06	-0.08	1.54	-1.53	0.01	0.31	0.00	0.09
	s4°	15.0	Carga permanente	54.69	-1.65	0.50	-4.27	1.75	-1.59	53.86	0.40	-1.19	-3.72	3.05	-3.94
			Sobrecarga de uso	15.57	-0.44	0.16	-2.32	0.55	-0.50	16.87	1.05	-0.36	-2.11	0.93	-1.18
			Relleno	0.04	0.01	-0.00	0.01	-0.00	0.00	0.02	-0.00	0.00	0.01	-0.00	0.00
			Viento +X	5.88	0.92	-0.01	1.75	-0.03	-0.02	4.01	-0.37	-0.01	1.48	0.03	0.00
			Viento -X	-5.88	-0.92	0.01	-1.75	0.03	0.02	-4.01	0.37	0.01	-1.48	-0.03	-0.00
			Viento +Y	-10.67	-1.57	0.03	-5.89	0.08	-0.02	-5.00	3.33	-0.03	-5.33	0.05	-0.12
			Viento -Y	10.67	1.57	-0.03	5.89	-0.08	0.02	5.00	-3.33	0.03	5.33	-0.05	0.12
	s3°	15.0	Carga permanente	59.22	-1.96	0.53	-3.54	1.80	-1.66	57.40	-0.43	-1.10	-2.87	2.86	-3.75
			Sobrecarga de uso	15.52	-0.57	0.16	-1.53	0.56	-0.51	16.29	0.10	-0.34	-1.32	0.87	-1.15
			Relleno	0.05	0.01	-0.00	0.01	-0.00	0.00	0.04	0.00	0.00	0.01	-0.00	0.00
			Viento +X	8.02	1.59	-0.01	1.75	-0.03	-0.02	6.22	0.26	-0.01	1.51	0.05	-0.00
			Viento -X	-8.02	-1.59	0.01	-1.75	0.03	0.02	-6.22	-0.26	0.01	-1.51	-0.05	0.00
			Viento +Y	-17.68	-2.44	0.04	-4.24	0.11	-0.02	-11.73	0.18	0.00	-3.82	-0.02	-0.10
			Viento -Y	17.68	2.44	-0.04	4.24	-0.11	0.02	11.73	-0.18	-0.00	3.82	0.02	0.10
	s2°	15.0	Carga permanente	65.43	-3.14	0.35	-2.85	1.33	-1.30	62.29	-0.92	-1.20	-2.94	3.05	-3.85
			Sobrecarga de uso	16.32	-0.95	0.12	-1.14	0.43	-0.41	16.37	-0.16	-0.36	-1.15	0.91	-1.15
			Relleno	0.06	0.01	-0.00	0.01	-0.00	0.00	0.05	0.00	0.00	0.01	-0.00	0.00
			Viento +X	10.16	2.41	-0.01	1.84	-0.04	-0.01	8.38	0.91	-0.02	1.63	0.05	-0.00
			Viento -X	-10.16	-2.41	0.01	-1.84	0.04	0.01	-8.38	-0.91	0.02	-1.63	-0.05	0.00
			Viento +Y	-24.59	-3.03	0.04	-3.78	0.12	-0.01	-18.76	-0.84	0.01	-3.47	-0.03	-0.10
			Viento -Y	24.59	3.03	-0.04	3.78	-0.12	0.01	18.76	0.84	-0.01	3.47	0.03	0.10
	s1°	15.0	Carga permanente	71.50	-2.80	0.35	-1.65	1.40	-1.42	66.95	-0.95	-0.69	-1.57	1.77	-2.46
			Sobrecarga de uso	17.32	-0.82	0.10	-0.72	0.42	-0.42	16.75	-0.22	-0.21	-0.73	0.54	-0.76
			Relleno	0.06	0.01	0.00	0.00	-0.00	-0.00	0.06	0.01	0.00	0.01	0.00	0.00
			Viento +X	12.19	3.60	-0.02	2.10	-0.07	0.02	10.51	1.70	-0.01	1.88	0.05	0.01
			Viento -X	-12.19	-3.60	0.02	-2.10	0.07	-0.02	-10.51	-1.70	0.01	-1.88	-0.05	-0.01
			Viento +Y	-31.73	-3.45	0.05	-3.67	0.15	-0.02	-25.73	-1.42	0.01	-3.41	-0.05	-0.09
			Viento -Y	31.73	3.45	-0.05	3.67	-0.15	0.02	25.73	1.42	-0.01	3.41	0.05	0.09
	sPB	15.0	Carga permanente	77.09	-0.21	1.42	-2.04	3.93	-0.59	73.31	-0.91	-0.75	-1.05	2.03	-2.64
			Sobrecarga de uso	17.33	0.05	0.69	-0.89	1.99	-0.34	17.78	-0.26	-0.22	-0.30	0.60	-0.77
			Relleno	0.12	-0.08	0.00	-0.05	-0.00	0.00	0.06	0.02	0.00	-0.06	-0.00	0.00
			Viento +X	13.56	6.44	-0.02	2.10	-0.11	0.02	12.45	2.84	-0.02	2.50	0.06	0.01
			Viento -X	-13.56	-6.44	0.02	-2.10	0.11	-0.02	-12.45	-2.84	0.02	-2.50	-0.06	-0.01
			Viento +Y	-40.41	-4.78	0.17	-3.21	0.68	-0.32	-32.84	-1.87	0.02	-3.66	-0.08	-0.07
			Viento -Y	40.41	4.78	-0.17	3.21	-0.68	0.32	32.84	1.87	-0.02	3.66	0.08	0.07
	sSS	15.0	Carga permanente	81.94	-0.69	-0.01	0.27	-0.24	0.14	81.96	-2.03	-3.81	-2.07	8.96	-3.98
			Sobrecarga de uso	18.06	-0.41	0.02	0.58	-0.02	0.06	19.34	-1.02	-1.72	-0.49	4.05	-1.84
			Relleno	0.10	-0.02	0.00	0.04	0.00	0.00	0.12	-0.10	-0.00	0.04	0.01	-0.00
			Viento +X	13.84	1.48	-0.01	-3.53	-0.04	-0.02	13.74	7.07	-0.03	-3.63	0.07	-0.04
			Viento -X	-13.84	-1.48	0.01	3.53	0.04	0.02	-13.74	-7.07	0.03	3.63	-0.07	0.04
			Viento +Y	-34.74	-2.12	-0.03	3.42	-0.07	0.11	-40.67	-5.40	0.15	3.92	-0.29	0.22
			Viento -Y	34.74	2.12	0.03	-3.42	0.07	-0.11	40.67	5.40	-0.15	-3.92	0.29	-0.22
T18a	SMb	15.0	Carga permanente	5.81	0.03	0.91	0.08	0.09	0.01	3.89	0.09	0.49	-0.13	0.46	0.03
			Sobrecarga de uso	2.69	0.02	0.12	0.04	-1.14	-0.01	3.59	-0.02	1.58	0.03	-1.12	0.01
			Relleno	0.00	-0.00	0.00	-0.00	0.00	-0.00	0.00	0.00	0.00	-0.00	0.00	0.00
			Viento +X	0.07	0.00	-0.00	0.00	0.01	0.00	0.07	0.01	-0.01	-0.02	0.00	0.00
			Viento -X	-0.07	-0.00	0.00	-0.00	-0.01	-0.00	-0.07	-0.01	0.01	0.02	-0.00	-0.00
			Viento +Y	0.20	-0.00	0.05	-0.00	-0.05	-0.00	0.27	0.00	0.09	-0.00	0.04	-0.00
			Viento -Y	-0.20	0.00	-0.05	0.00	0.05	0.00	-0.27	-0.00	-0.09	0.00	-0.04	0.00
	s9°	15.0	Carga permanente	5.56	0.01	0.70	-0.01	0.57	-0.00	5.20	-0.01	-0.94	0.01	0.21	-0.01
			Sobrecarga de uso	2.34	0.00	0.30	-0.00	0.29	-0.00	2.37	-0.00	-0.50	-0.00	0.21	-0.00
			Relleno	0.00	-0.00	-0.00	0.00	-0.00	-0.00	0.00	0.00	0.00	0.00	-0.00	-0.00
			Viento +X	-0.04	0.00	-0.06	0.00	-0.05	0.00	-0.02	-0.00	0.09	-0.00	-0.04	0.00
			Viento -X	0.04	-0.00	0.06	-0.00	0.05	-0.00	0.02	0.00	-0.09	0.00	0.04	-0.00
			Viento +Y	0.16	-0.00	0.02	-0.00	0.02	-0.00	0.19	0.00	-0.02	0.00	-0.01	-0.00
			Viento -Y	-0.16	0.00	-0.02	0.00	-0.02	0.00	-0.19	-0.00	0.02	-0.00	0.01	0.00
	s8°	15.0	Carga permanente	5.74	0.05	0.73	0.33	-0.31	0.05	8.18	0.06	-0.86	-0.08	1.02	-0.03
			Sobrecarga de uso	2.48	0.02	0.22	0.12	-0.11	0.02	3.27	0.01	-0.20	-0.01	0.28	-0.01
			Relleno	0.00	0.00	-0.00	0.00	0.00	-0.00	0.00	-0.00	0.00	0.00	-0.00	0.00
			Viento +X	-0.14	0.01	-0.04	0.07	0.00	0.00	-0.26	-0.07	0.05	0.15	-0.04	0.01
			Viento -X	0.14	-0.01	0.04	-0.07	-0.00	-0.00	0.26	0.07	-0.05	-0.15	0.04	-0.01
			Viento +Y	0.30	-0.02	0.02	-0.09	-0.03	-0.01	0.52	0.11	-0.03	-0.22	0.07	-0.02
			Viento -Y	-0.30	0.02	-0.02	0.09	0.03	0.01	-0.52	-0.11	0.03	0.22	-0.07	0.02
	s7°	15.0	Carga permanente	7.78	0.08	1.28	0.53	0.64	0.04	8.35	0.00	-0.65	-0.10	-0.24	0.06
			Sobrecarga de uso	2.97	0.02	0.40	0.17	0.22	0.02	3.23	0.00	-0.24	-0.04	-0.07	0.02
			Relleno	0.00	0.00	-0.00	0.00	-0.00	-0.00	0.00	-0.00	0.00	0.00	0.00	-0.00
			Viento +X	0.12	0.02	-0.04	0.08	0.01	0.00	-0.35	-0.06	0.05	0.15	0.02	0.02
			Viento -X	-0.12	-0.02	0.04	-0.08	-0.01	-0.00	0.35	0.06	-0.05	-0.15	-0.02	-0.02
			Viento +Y	0.30	-0.02	0.04	-0.11	-0.01	-0.00	0.76	0.09	-0.03	-0.21	-0.04	-0.02
			Viento -Y	-0.30	0.02	-0.04	0.11	0.01	0.00	-0.76	-0.09	0.03	0.21	0.04	0.02
	s6°	15.0	Carga permanente	10.14	0.06	1.71	0.45	0.92	0.04	11.62	-0.13	-2.37	0.17	0.90	-0.02
			Sobrecarga de uso	3.64	0.02	0.53	0.15	0.29	0.01	4.21	-0.03	-0.70	0.04	0.26	0.01
			Relleno	0.00	0.00	-0.00	0.00	-0.00	0.00	0.00	-0.00	0.00	0.00	-0.00	0.00

IF-2026-34355629-GCABA-DGROC

			Viento +X	0.47	0.02	-0.06	0.10	-0.00	0.01	-0.12	-0.10	0.09	0.28	-0.02	0.01
			Viento -X	-0.47	-0.02	0.06	-0.10	0.00	-0.01	0.12	0.10	-0.09	-0.28	0.02	-0.01
			Viento +Y	0.22	-0.03	0.10	-0.16	0.01	-0.01	0.79	0.14	-0.13	-0.40	0.04	-0.02
			Viento -Y	-0.22	0.03	-0.10	0.16	-0.01	0.01	-0.79	-0.14	0.13	0.40	-0.04	0.02
	s5°	15.0	Carga permanente	12.33	0.11	1.49	0.75	0.95	0.07	14.19	0.05	-2.66	-0.19	0.73	-0.07
			Sobrecarga de uso	4.29	0.04	0.44	0.27	0.30	0.03	4.95	0.01	-0.82	-0.05	0.22	-0.02
			Relleno	0.00	-0.00	0.00	-0.00	0.00	-0.00	0.00	-0.00	0.00	0.00	-0.00	0.00
			Viento +X	1.03	0.02	-0.05	0.08	0.00	0.00	0.24	-0.14	0.11	0.30	0.01	0.03
			Viento -X	-1.03	-0.02	0.05	-0.08	-0.00	-0.00	-0.24	0.14	-0.11	-0.30	-0.01	-0.03
			Viento +Y	0.12	0.01	0.05	0.07	0.01	0.01	0.71	0.21	-0.18	-0.45	0.01	-0.05
			Viento -Y	-0.12	-0.01	-0.05	-0.07	-0.01	-0.01	-0.71	-0.21	0.18	0.45	-0.01	0.05
	s4°	15.0	Carga permanente	12.84	0.11	1.50	0.71	0.86	0.07	15.79	-0.05	-2.21	-0.06	0.75	-0.04
			Sobrecarga de uso	3.67	0.03	0.49	0.19	0.27	0.02	5.37	0.01	-0.70	-0.09	0.22	-0.01
			Relleno	0.01	0.00	-0.00	0.00	-0.00	0.00	0.00	-0.00	0.00	0.00	-0.00	0.00
			Viento +X	1.95	0.02	-0.07	0.11	0.01	0.00	0.80	-0.11	0.10	0.30	-0.01	0.01
			Viento -X	-1.95	-0.02	0.07	-0.11	-0.01	-0.00	-0.80	0.11	-0.10	-0.30	0.01	-0.01
			Viento +Y	-3.28	-0.03	0.14	-0.16	-0.04	-0.01	0.33	0.19	-0.18	-0.58	-0.01	-0.02
			Viento -Y	3.28	0.03	-0.14	0.16	0.04	0.01	-0.33	-0.19	0.18	0.58	0.01	0.02
	s3°	15.0	Carga permanente	13.83	0.12	1.48	0.82	0.83	0.08	16.23	-0.06	-2.11	-0.03	0.75	-0.03
			Sobrecarga de uso	3.55	0.03	0.47	0.21	0.26	0.02	4.80	-0.00	-0.66	-0.06	0.23	-0.01
			Relleno	0.02	0.00	-0.00	0.00	0.00	0.00	0.01	0.00	0.00	-0.00	-0.00	-0.00
			Viento +X	2.89	0.02	-0.05	0.12	0.02	0.01	1.69	-0.10	0.09	0.27	-0.01	0.01
			Viento -X	-2.89	-0.02	0.05	-0.12	-0.02	-0.01	-1.69	0.10	-0.09	-0.27	0.01	-0.01
			Viento +Y	-5.60	-0.04	0.14	-0.21	-0.03	-0.01	-2.89	0.16	-0.14	-0.45	0.02	-0.02
			Viento -Y	5.60	0.04	-0.14	0.21	0.03	0.01	2.89	-0.16	0.14	0.45	-0.02	0.02
	s2°	15.0	Carga permanente	14.78	0.12	1.45	0.80	0.86	0.08	16.96	-0.13	-2.14	0.13	0.80	-0.03
			Sobrecarga de uso	3.56	0.03	0.48	0.20	0.28	0.02	4.64	-0.02	-0.67	-0.01	0.25	-0.01
			Relleno	0.02	0.00	-0.00	0.00	-0.00	0.00	0.02	0.00	0.00	-0.00	-0.00	-0.00
			Viento +X	3.91	0.02	-0.05	0.14	0.02	0.01	2.65	-0.09	0.09	0.25	-0.00	0.01
			Viento -X	-3.91	-0.02	0.05	-0.14	-0.02	-0.01	-2.65	0.09	-0.09	-0.25	0.00	-0.01
			Viento +Y	-7.63	-0.04	0.16	-0.27	-0.01	-0.02	-5.19	0.13	-0.15	-0.38	0.03	-0.02
			Viento -Y	7.63	0.04	-0.16	0.27	0.01	0.02	5.19	-0.13	0.15	0.38	-0.03	0.02
	s1°	15.0	Carga permanente	16.59	0.13	1.43	0.86	0.85	0.08	17.80	-0.17	-2.07	0.28	0.74	-0.02
			Sobrecarga de uso	3.76	0.02	0.40	0.18	0.24	0.02	4.63	-0.04	-0.64	0.04	0.20	-0.01
			Relleno	0.03	0.00	0.00	0.00	0.00	0.00	0.02	0.00	0.00	-0.00	0.00	-0.00
			Viento +X	5.10	0.02	-0.04	0.12	0.02	0.01	3.67	-0.07	0.06	0.21	-0.00	0.01
			Viento -X	-5.10	-0.02	0.04	-0.12	-0.02	-0.01	-3.67	0.07	-0.06	-0.21	0.00	-0.01
			Viento +Y	-9.63	-0.05	0.15	-0.29	-0.02	-0.02	-7.21	0.10	-0.09	-0.30	0.03	-0.01
			Viento -Y	9.63	0.05	-0.15	0.29	0.02	0.02	7.21	-0.10	0.09	0.30	-0.03	0.01
	sPB	15.0	Carga permanente	20.24	0.30	1.37	1.35	-0.13	0.16	19.45	-0.20	-2.11	0.34	0.70	-0.03
			Sobrecarga de uso	4.89	0.14	0.62	0.59	-0.14	0.07	4.85	-0.04	-0.72	0.05	0.28	-0.01
			Relleno	-0.03	-0.00	-0.00	-0.00	-0.00	-0.00	0.02	0.00	0.00	-0.00	-0.00	-0.00
			Viento +X	7.59	0.08	-0.02	0.38	0.08	0.03	4.93	-0.05	0.03	0.15	0.02	0.00
			Viento -X	-7.59	-0.08	0.02	-0.38	-0.08	-0.03	-4.93	0.05	-0.03	-0.15	-0.02	-0.00
			Viento +Y	-12.92	-0.13	0.37	-0.61	-0.03	-0.05	-9.29	0.06	-0.08	-0.18	0.07	-0.01
			Viento -Y	12.92	0.13	-0.37	0.61	0.03	0.05	9.29	-0.06	0.08	0.18	-0.07	0.01
	sSS	15.0	Carga permanente	22.07	0.08	0.68	0.39	0.82	0.02	20.30	-0.69	-2.18	1.71	2.30	-0.04
			Sobrecarga de uso	5.19	0.02	0.42	0.10	0.48	0.00	3.92	-0.46	-1.12	1.15	0.81	-0.05
			Relleno	0.01	0.00	0.00	0.00	0.00	0.00	-0.02	-0.00	-0.00	0.00	0.00	0.00
			Viento +X	4.58	-0.00	-0.03	0.00	-0.10	-0.00	7.18	-0.02	-0.04	0.05	0.37	-0.00
			Viento -X	-4.58	0.00	0.03	-0.00	0.10	0.00	-7.18	0.02	0.04	-0.05	-0.37	0.00
			Viento +Y	-10.50	-0.02	-0.10	-0.11	-0.09	-0.01	-12.26	0.04	0.47	-0.09	-0.85	0.01
			Viento -Y	10.50	0.02	0.10	0.11	0.09	0.01	12.26	-0.04	-0.47	0.09	0.85	-0.01
T10a	SMb	15.0	Carga permanente	4.85	0.02	-0.40	0.09	-0.56	-0.02	3.34	-0.02	-1.34	0.01	1.43	-0.01
			Sobrecarga de uso	2.74	0.01	0.11	0.06	1.42	-0.00	2.63	-0.08	-2.83	0.17	3.48	-0.01
			Relleno	-0.00	0.00	-0.00	0.00	0.00	-0.00	-0.00	-0.00	0.00	-0.00	-0.00	-0.00
			Viento +X	0.49	0.00	0.01	0.00	-0.16	-0.00	0.25	0.00	0.11	-0.00	-0.11	-0.00
			Viento -X	-0.49	-0.00	-0.01	-0.00	0.16	0.00	-0.25	-0.00	-0.11	0.00	0.11	0.00
			Viento +Y	0.11	-0.00	0.07	0.00	-0.11	-0.00	0.14	-0.00	0.21	0.00	-0.12	-0.00
			Viento -Y	-0.11	0.00	-0.07	-0.00	0.11	0.00	-0.14	0.00	-0.21	-0.00	0.12	0.00
	s9°	15.0	Carga permanente	6.21	0.02	-0.01	0.08	-0.11	-0.01	7.91	0.15	-2.96	-0.14	3.64	0.00
			Sobrecarga de uso	2.59	0.01	0.04	0.04	-0.05	-0.00	3.15	0.04	-1.01	-0.05	1.28	-0.00
			Relleno	0.00	-0.00	-0.00	-0.00	-0.00	-0.00	-0.00	0.00	0.00	-0.00	-0.00	-0.00
			Viento +X	0.10	-0.00	0.03	-0.00	0.07	0.00	0.16	-0.03	-0.24	0.02	0.19	-0.00
			Viento -X	-0.10	0.00	-0.03	0.00	-0.07	-0.00	-0.16	0.03	0.24	-0.02	-0.19	0.00
			Viento +Y	0.03	-0.00	-0.04	-0.00	-0.03	-0.00	-0.09	-0.03	0.12	0.03	-0.13	-0.01
			Viento -Y	-0.03	0.00	0.04	0.00	0.03	0.00	0.09	0.03	-0.12	-0.03	0.13	0.01
	s8°	15.0	Carga permanente	8.56	-0.07	0.04	-0.29	0.32	0.01	8.26	0.02	0.15	-0.05	-0.65	0.00
			Sobrecarga de uso	3.02	-0.02	0.02	-0.07	0.11	0.00	2.92	0.01	-0.03	-0.01	-0.17	-0.00
			Relleno	0.00	-0.00	0.00	-0.00	0.00	0.00	0.00	-0.00	-0.00	0.00	0.00	-0.00
			Viento +X	0.56	0.04	0.00	0.18	-0.06	-0.01	0.09	-0.00	0.02	0.01	-0.03	-0.00
			Viento -X	-0.56	-0.04	-0.00	-0.18	0.06	0.01	-0.09	0.00	-0.02	-0.01	0.03	0.00
			Viento +Y	0.29	0.03	-0.01	0.15	-0.08	-0.01	-0.10	-0.00	0.03	0.01	0.01	-0.00
			Viento -Y	-0.29	-0.03	0.01	-0.15	0.08	0.01	0.10	0.00	-0.03	-0.01	-0.01	0.00
	s7°	15.0	Carga permanente	11.17	-0.01	-0.03	0.06	0.21	-0.02	10.58	0.39	0.09	-1.27	-0.08	0.04

IF-2026-34355629-GCABA-DGROC

			Sobrecarga de uso	3.58	-0.01	-0.04	0.02	0.05	-0.01	3.54	0.12	0.07	-0.38	-0.05	0.01
			Relleno	0.00	-0.00	0.00	0.00	0.00	-0.00	0.00	0.00	0.00	-0.00	-0.00	0.00
			Viento +X	0.77	0.02	0.01	0.11	-0.05	-0.01	0.26	-0.11	-0.07	0.37	0.05	-0.02
			Viento -X	-0.77	-0.02	-0.01	-0.11	0.05	0.01	-0.26	0.11	0.07	-0.37	-0.05	0.02
			Viento +Y	0.53	0.02	0.01	0.07	-0.07	-0.00	-0.07	-0.11	-0.05	0.35	0.05	-0.02
			Viento -Y	-0.53	-0.02	-0.01	-0.07	0.07	0.00	0.07	0.11	0.05	-0.35	-0.05	0.02
	s6°	15.0	Carga permanente	13.66	-0.07	0.03	-0.23	0.17	0.01	12.64	0.31	0.31	-0.86	-0.52	0.03
			Sobrecarga de uso	4.28	-0.03	-0.02	-0.09	0.04	0.00	4.14	0.11	0.14	-0.29	-0.21	0.01
			Relleno	-0.00	0.00	0.00	0.00	0.00	-0.00	0.00	0.00	0.00	-0.00	-0.00	0.00
			Viento +X	1.12	0.04	0.01	0.13	-0.06	-0.01	0.59	-0.10	-0.06	0.27	0.04	-0.01
			Viento -X	-1.12	-0.04	-0.01	-0.13	0.06	0.01	-0.59	0.10	0.06	-0.27	-0.04	0.01
			Viento +Y	0.98	0.03	0.01	0.10	-0.07	-0.01	0.30	-0.09	-0.07	0.24	0.11	-0.01
			Viento -Y	-0.98	-0.03	-0.01	-0.10	0.07	0.01	-0.30	0.09	0.07	-0.24	-0.11	0.01
	s5°	15.0	Carga permanente	17.84	0.11	-0.09	0.74	0.18	-0.08	15.40	0.36	0.20	-1.21	-0.67	0.06
			Sobrecarga de uso	5.63	0.04	-0.08	0.25	0.03	-0.03	4.96	0.13	0.11	-0.42	-0.27	0.02
			Relleno	-0.00	-0.00	0.00	-0.00	0.00	0.00	-0.00	0.00	0.00	-0.00	-0.00	0.00
			Viento +X	1.82	0.02	0.03	0.12	-0.07	-0.01	1.00	-0.11	-0.08	0.36	0.08	-0.02
			Viento -X	-1.82	-0.02	-0.03	-0.12	0.07	0.01	-1.00	0.11	0.08	-0.36	-0.08	0.02
			Viento +Y	2.02	0.01	-0.00	0.04	-0.12	0.00	0.82	-0.10	-0.09	0.34	0.13	-0.02
			Viento -Y	-2.02	-0.01	0.00	-0.04	0.12	-0.00	-0.82	0.10	0.09	-0.34	-0.13	0.02
	s4°	15.0	Carga permanente	15.18	0.03	0.02	0.31	0.37	-0.04	18.15	0.25	0.40	-0.78	-0.43	0.02
			Sobrecarga de uso	4.23	0.00	-0.01	0.06	0.12	-0.01	5.62	0.08	0.16	-0.23	-0.14	0.01
			Relleno	0.01	0.00	-0.00	0.00	-0.00	-0.00	-0.00	0.00	0.00	-0.00	-0.00	0.00
			Viento +X	2.75	0.03	0.01	0.15	-0.09	-0.01	1.68	-0.09	-0.04	0.26	0.03	-0.01
			Viento -X	-2.75	-0.03	-0.01	-0.15	0.09	0.01	-1.68	0.09	0.04	-0.26	-0.03	0.01
			Viento +Y	3.67	0.02	0.09	0.12	-0.09	-0.01	1.91	-0.08	-0.12	0.24	0.12	-0.01
			Viento -Y	-3.67	-0.02	-0.09	-0.12	0.09	0.01	-1.91	0.08	0.12	-0.24	-0.12	0.01
	s3°	15.0	Carga permanente	16.16	0.06	-0.03	0.46	0.18	-0.05	15.71	0.22	0.49	-0.67	-0.54	0.02
			Sobrecarga de uso	4.32	0.01	-0.02	0.10	0.06	-0.01	4.49	0.09	0.18	-0.25	-0.19	0.01
			Relleno	0.01	0.00	-0.00	0.00	-0.00	-0.00	0.01	0.00	0.00	-0.00	-0.00	0.00
			Viento +X	3.61	0.03	0.02	0.15	-0.07	-0.01	2.61	-0.08	-0.06	0.24	0.04	-0.01
			Viento -X	-3.61	-0.03	-0.02	-0.15	0.07	0.01	-2.61	0.08	0.06	-0.24	-0.04	0.01
			Viento +Y	5.25	0.03	0.10	0.16	-0.10	-0.01	3.55	-0.07	-0.05	0.21	0.11	-0.01
			Viento -Y	-5.25	-0.03	-0.10	-0.16	0.10	0.01	-3.55	0.07	0.05	-0.21	-0.11	0.01
	s2°	15.0	Carga permanente	17.91	0.10	-0.03	0.67	0.10	-0.07	16.72	0.18	0.50	-0.55	-0.56	0.02
			Sobrecarga de uso	4.79	0.02	-0.04	0.16	0.02	-0.02	4.61	0.07	0.19	-0.21	-0.21	0.01
			Relleno	0.01	0.00	-0.00	0.00	-0.00	-0.00	0.01	0.00	0.00	-0.00	-0.00	0.00
			Viento +X	4.63	0.03	0.02	0.14	-0.07	-0.01	3.48	-0.07	-0.04	0.21	0.03	-0.01
			Viento -X	-4.63	-0.03	-0.02	-0.14	0.07	0.01	-3.48	0.07	0.04	-0.21	-0.03	0.01
			Viento +Y	6.88	0.04	0.13	0.20	-0.09	-0.02	5.12	-0.06	-0.04	0.17	0.10	-0.01
			Viento -Y	-6.88	-0.04	-0.13	-0.20	0.09	0.02	-5.12	0.06	0.04	-0.17	-0.10	0.01
	s1°	15.0	Carga permanente	18.70	0.12	0.12	0.76	0.17	-0.07	17.98	0.12	0.31	-0.41	-0.35	0.01
			Sobrecarga de uso	4.90	0.02	0.03	0.17	0.06	-0.02	4.92	0.06	0.13	-0.17	-0.14	0.01
			Relleno	0.00	0.00	0.00	0.00	0.00	-0.00	0.01	0.00	0.00	-0.00	0.00	0.00
			Viento +X	5.93	0.02	0.02	0.13	-0.08	-0.01	4.49	-0.06	-0.05	0.17	0.03	-0.01
			Viento -X	-5.93	-0.02	-0.02	-0.13	0.08	0.01	-4.49	0.06	0.05	-0.17	-0.03	0.01
			Viento +Y	8.67	0.05	0.13	0.27	-0.10	-0.02	6.70	-0.04	-0.03	0.13	0.10	-0.01
			Viento -Y	-8.67	-0.05	-0.13	-0.27	0.10	0.02	-6.70	0.04	0.03	-0.13	-0.10	0.01
	sPB	15.0	Carga permanente	18.74	0.12	-0.41	0.57	0.27	-0.07	18.68	0.05	0.56	-0.20	-0.69	-0.00
			Sobrecarga de uso	4.93	0.04	-0.19	0.19	0.12	-0.03	5.03	0.04	0.22	-0.11	-0.26	0.00
			Relleno	-0.03	-0.00	-0.00	-0.00	0.00	0.00	0.00	0.00	0.00	-0.00	-0.00	-0.00
			Viento +X	7.81	0.09	0.02	0.37	-0.09	-0.03	5.85	-0.04	-0.02	0.12	-0.04	-0.00
			Viento -X	-7.81	-0.09	-0.02	-0.37	0.09	0.03	-5.85	0.04	0.02	-0.12	0.04	0.00
			Viento +Y	10.15	0.10	0.36	0.44	-0.02	-0.03	8.53	-0.03	-0.05	0.07	0.10	-0.00
			Viento -Y	-10.15	-0.10	-0.36	-0.44	0.02	0.03	-8.53	0.03	0.05	-0.07	-0.10	0.00
	sSS	15.0	Carga permanente	21.62	0.07	-0.34	0.27	-0.42	-0.02	21.91	0.11	1.20	-0.33	-1.58	-0.07
			Sobrecarga de uso	5.67	0.02	-0.20	0.07	-0.22	-0.00	5.67	-0.00	0.55	-0.01	-0.51	-0.03
			Relleno	-0.02	0.00	0.00	0.00	0.00	0.00	-0.03	0.00	-0.00	-0.00	0.00	-0.00
			Viento +X	4.78	-0.00	0.04	-0.00	0.10	0.00	7.40	-0.03	-0.02	0.07	-0.24	0.00
			Viento -X	-4.78	0.00	-0.04	0.00	-0.10	-0.00	-7.40	0.03	0.02	-0.07	0.24	-0.00
			Viento +Y	8.84	0.02	-0.11	0.08	-0.12	-0.01	9.65	-0.03	0.37	0.07	-0.56	0.01
			Viento -Y	-8.84	-0.02	0.11	-0.08	0.12	0.01	-9.65	0.03	-0.37	-0.07	0.56	-0.01

3.4.2. ARMADURAS

F.C. = El factor de cumplimiento indica el porcentaje de área en el cual el armado y espesor de hormigón son suficientes.

Tabiques T1 a T8											
Planta	Espesor (cm)	Armadura vertical		Armadura horizontal		Armadura transversal				F.C. (%)	Estado
		Izquierda	Derecha	Izquierda	Derecha	Ramas	Diám.	Sep.ver (cm)	Sep.hor (cm)		
sSM	15.0	Ø10c/15 cm	Ø10c/15 cm	Ø6c/15 cm	Ø6c/15 cm	1	Ø6	60	60	100.0	---
s12°	15.0	Ø10c/15 cm	Ø10c/15 cm	Ø6c/15 cm	Ø6c/15 cm	1	Ø6	60	60	100.0	---
s11°	15.0	Ø10c/15 cm	Ø10c/15 cm	Ø6c/15 cm	Ø6c/15 cm	1	Ø6	60	60	100.0	---
s10°	15.0	Ø10c/15 cm	Ø10c/15 cm	Ø6c/15 cm	Ø6c/15 cm	1	Ø6	60	60	100.0	---
s9°	15.0	Ø10c/15 cm	Ø10c/15 cm	Ø6c/15 cm	Ø6c/15 cm	1	Ø6	60	60	100.0	---
s8°	15.0	Ø10c/15 cm	Ø10c/15 cm	Ø6c/15 cm	Ø6c/15 cm	1	Ø6	60	60	100.0	---
s7°	15.0	Ø10c/15 cm	Ø10c/15 cm	Ø6c/15 cm	Ø6c/15 cm	1	Ø6	60	60	100.0	---
s6°	15.0	Ø10c/15 cm	Ø10c/15 cm	Ø6c/15 cm	Ø6c/15 cm	1	Ø6	60	60	100.0	---
s5°	15.0	Ø10c/15 cm	Ø10c/15 cm	Ø6c/15 cm	Ø6c/15 cm	1	Ø6	60	60	100.0	---
s4°	15.0	Ø10c/15 cm	Ø10c/15 cm	Ø6c/15 cm	Ø6c/15 cm	1	Ø6	60	60	100.0	---
S3°	15.0	Ø10c/15 cm	Ø10c/15 cm	Ø6c/15 cm	Ø6c/15 cm	1	Ø6	60	60	100.0	---
s2°	15.0	Ø10c/15 cm	Ø10c/15 cm	Ø6c/15 cm	Ø6c/15 cm	1	Ø6	60	60	100.0	---
s1°	15.0	Ø10c/15 cm	Ø10c/15 cm	Ø6c/15 cm	Ø6c/15 cm	1	Ø6	60	60	100.0	---
sPB	15.0	Ø10c/15 cm	Ø10c/15 cm	Ø6c/15 cm	Ø6c/15 cm	1	Ø6	60	60	100.0	---
sSS	15.0	Ø10c/15 cm	Ø10c/15 cm	Ø6c/15 cm	Ø6c/15 cm	1	Ø6	60	60	100.0	---

Tabiques T9 a T15											
Planta	Espesor (cm)	Armadura vertical		Armadura horizontal		Armadura transversal				F.C. (%)	Estado
		Izquierda	Derecha	Izquierda	Derecha	Ramas	Diám.	Sep.ver (cm)	Sep.hor (cm)		
s9°	15.0	Ø10c/15 cm	Ø10c/15 cm	Ø6c/15 cm	Ø6c/15 cm	1	Ø6	60	60	100.0	---
s8°	15.0	Ø10c/15 cm	Ø10c/15 cm	Ø6c/15 cm	Ø6c/15 cm	1	Ø6	60	60	100.0	---
s7°	15.0	Ø10c/15 cm	Ø10c/15 cm	Ø6c/15 cm	Ø6c/15 cm	1	Ø6	60	60	100.0	---
s6°	15.0	Ø10c/15 cm	Ø10c/15 cm	Ø6c/15 cm	Ø6c/15 cm	1	Ø6	60	60	100.0	---
s5°	15.0	Ø10c/15 cm	Ø10c/15 cm	Ø6c/15 cm	Ø6c/15 cm	1	Ø6	60	60	100.0	---
s4°	15.0	Ø10c/15 cm	Ø10c/15 cm	Ø6c/15 cm	Ø6c/15 cm	1	Ø6	60	60	100.0	---
S3°	15.0	Ø10c/15 cm	Ø10c/15 cm	Ø6c/15 cm	Ø6c/15 cm	1	Ø6	60	60	100.0	---
s2°	15.0	Ø10c/15 cm	Ø10c/15 cm	Ø6c/15 cm	Ø6c/15 cm	1	Ø6	60	60	100.0	---
s1°	15.0	Ø10c/15 cm	Ø10c/15 cm	Ø6c/15 cm	Ø6c/15 cm	1	Ø6	60	60	100.0	---
sPB	15.0	Ø10c/15 cm	Ø10c/15 cm	Ø6c/15 cm	Ø6c/15 cm	1	Ø6	60	60	100.0	---
sSS	15.0	Ø10c/15 cm	Ø10c/15 cm	Ø6c/15 cm	Ø6c/15 cm	1	Ø6	60	60	100.0	---

Tabiques T16 a T22											
Planta	Espesor (cm)	Armadura vertical		Armadura horizontal		Armadura transversal				F.C. (%)	Estado
		Izquierda	Derecha	Izquierda	Derecha	Ramas	Diám.	Sep.ver (cm)	Sep.hor (cm)		
s9°	15.0	Ø10c/15 cm	Ø10c/15 cm	Ø6c/15 cm	Ø6c/15 cm	1	Ø6	60	60	100.0	---
s8°	15.0	Ø10c/15 cm	Ø10c/15 cm	Ø6c/15 cm	Ø6c/15 cm	1	Ø6	60	60	100.0	---
s7°	15.0	Ø10c/15 cm	Ø10c/15 cm	Ø6c/15 cm	Ø6c/15 cm	1	Ø6	60	60	100.0	---
s6°	15.0	Ø10c/15 cm	Ø10c/15 cm	Ø6c/15 cm	Ø6c/15 cm	1	Ø6	60	60	100.0	---
s5°	15.0	Ø10c/15 cm	Ø10c/15 cm	Ø6c/15 cm	Ø6c/15 cm	1	Ø6	60	60	100.0	---
s4°	15.0	Ø10c/15 cm	Ø10c/15 cm	Ø6c/15 cm	Ø6c/15 cm	1	Ø6	60	60	100.0	---
S3°	15.0	Ø10c/15 cm	Ø10c/15 cm	Ø6c/15 cm	Ø6c/15 cm	1	Ø6	60	60	100.0	---
s2°	15.0	Ø10c/15 cm	Ø10c/15 cm	Ø6c/15 cm	Ø6c/15 cm	1	Ø6	60	60	100.0	---
s1°	15.0	Ø10c/15 cm	Ø10c/15 cm	Ø6c/15 cm	Ø6c/15 cm	1	Ø6	60	60	100.0	---
sPB	15.0	Ø10c/15 cm	Ø10c/15 cm	Ø6c/15 cm	Ø6c/15 cm	1	Ø6	60	60	100.0	---
sSS	15.0	Ø10c/15 cm	Ø10c/15 cm	Ø6c/15 cm	Ø6c/15 cm	1	Ø6	60	60	100.0	---

3.5. FUNDACIONES

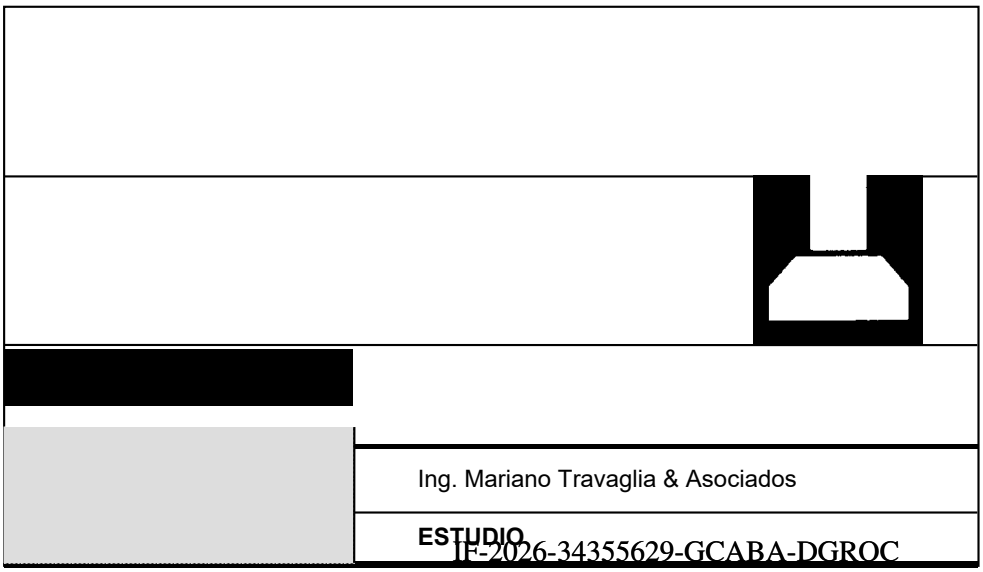

IF-2026-34355629-GCABA-DGROC

3.5.1. PILOTES

Parámetros de cálculo:

Tensión punta:	σp	180	t/m2
Tensión fricción:	σf	2.5	t/m2
Coef. Viento:		1.25	

Tipos de cabezales:

Tipo	n	ϕ	a1	a2	d	V	g
	(-)	(m)	(m)	(m)	**(m)**	**(m3)**	(t)
1	1	0.60	0.90	0.90	0.60	0.49	1.17
1b	1	0.50	0.80	0.80	0.60	0.38	0.92
2	2	0.60	0.90	2.70	0.90	2.19	5.25
2b	2	0.60	0.90	2.40	0.75	1.62	3.89
2c	2	0.60	0.90	2.50	1.10	2.48	5.94
3	3	0.60	1.00	4.53	1.10	4.99	11.97
3b	3	0.60	0.90	3.90	1.50	5.27	12.64
4	4	0.60	2.70	2.70	1.25	9.11	21.87
4b	4	0.60	2.70	2.40	1.25	8.10	19.44
5	5	0.60	0.90	6.90	1.50	9.32	22.36
6	6	0.60	4.50	2.40	1.25	13.50	32.40
8	8	0.60	5.40	2.40	1.25	16.20	38.88
N1	24	0.60	9.40	5.40	1.25	63.45	152.28
N2	20	0.60	7.70	5.40	1.25	51.98	124.74

Geometría y solicitaciones:

Col.	Cab.	DIMENSIONES					SOLICITACIONES					
							g+p	g+s	g+0.5p+vx		g+0.5p+vy	
		n [-]	ϕ [m]	L [m]	N.Fund. [m]	L.fric. [m]	P [t]	P [t]	P [t]	Mx [tm]	P [t]	My [tm]
C1/2	**5**	5	0.60	10.50	-15.00	10.00	438.92	-	399.71	0.00	406.69	0.00
C3	**3b**	3	0.60	10.50	-15.00	10.00	200.73	-	182.31	0.00	186.41	0.00
C4	**3b**	3	0.60	10.50	-15.00	10.00	182.60	-	169.71	0.00	173.39	0.00
C5	**2b**	2	0.60	11.25	-15.00	10.00	156.27	-	143.85	0.00	146.64	0.00
C6	**2b**	2	0.60	11.25	-15.00	10.00	123.94	-	112.32	0.00	113.48	0.00
C7	**2b**	2	0.60	11.25	-15.00	10.00	125.68	-	114.98	0.00	116.29	0.00
C8	**2b**	2	0.60	11.25	-15.00	10.00	130.06	-	117.04	0.00	118.27	0.00
C9	**2b**	2	0.60	11.25	-15.00	10.00	131.08	-	118.49	0.00	119.60	0.00
C10	**2b**	2	0.60	11.25	-15.00	10.00	135.13	-	120.75	0.00	121.64	0.00
C11	**2b**	2	0.60	11.25	-15.00	10.00	108.87	-	97.94	0.00	98.75	0.00
C12	**2c**	2	0.60	10.90	-15.00	10.00	110.99	-	104.03	0.00	105.08	0.00
C13	**4**	4	0.60	10.75	-15.00	10.00	306.82	-	286.13	0.00	284.79	0.00
C14	**4**	4	0.60	10.75	-15.00	10.00	269.08	-	249.21	0.00	250.43	0.00
C15	**4**	4	0.60	10.75	-15.00	10.00	294.04	-	274.36	0.00	274.06	0.00
C16	**3**	3	0.60	10.90	-15.00	10.00	219.02	-	201.23	0.00	201.85	0.00
C17	**2**	2	0.60	11.10	-15.00	10.00	119.78	-	104.65	0.00	104.75	0.00
C18	**3**	3	0.60	10.90	-15.00	10.00	193.85	-	177.47	0.00	177.95	0.00
C19	**2**	2	0.60	11.10	-15.00	10.00	159.08	-	144.18	0.00	144.20	0.00
C20	**3**	3	0.60	10.90	-15.00	10.00	190.12	-	174.24	0.00	174.50	0.00
C21	**2**	2	0.60	11.10	-15.00	10.00	177.59	-	160.66	0.00	161.35	0.00
C22	**2**	2	0.60	11.10	-15.00	10.00	144.86	-	132.82	0.00	134.57	0.00
C23	**1**	1	0.60	11.40	-15.00	10.00	84.57	-	77.13	0.00	77.55	0.00
C24	**2**	2	0.60	11.10	-15.00	10.00	107.93	-	98.78	0.00	98.59	0.00
C25	**2c**	2	0.60	10.90	-15.00	10.00	101.76	-	92.67	0.00	93.51	0.00

IF-2026-34355629-GCABA-DGROC

Col.	Cab.	DIMENSIONES					SOLICITACIONES					
							g+p	g+s	g+0.5p+vx		g+0.5p+vy	
		n	ϕ	L	N.Fund.	L.fric.	P	P	P	Mx	P	My
		[-]	[m]	[m]	[m]	[m]	[t]	[t]	[t]	[tm]	[t]	[tm]
C26	**3**	3	0.60	10.90	-15.00	10.00	240.34	-	217.37	0.00	215.92	0.00
C27	**3**	3	0.60	10.90	-15.00	10.00	208.59	-	193.70	0.00	194.40	0.00
C28	**2**	2	0.60	11.10	-15.00	10.00	136.61	-	131.65	0.00	134.87	0.00
C29	**2**	2	0.60	11.10	-15.00	10.00	123.53	-	116.00	0.00	112.30	0.00
C30	**2**	2	0.60	11.10	-15.00	10.00	130.86	-	119.89	0.00	118.74	0.00
C31	**2**	2	0.60	11.10	-15.00	10.00	121.71	-	111.83	0.00	109.93	0.00
C32	**2**	2	0.60	11.10	-15.00	10.00	119.73	-	109.72	0.00	108.41	0.00
C33	**2**	2	0.60	11.10	-15.00	10.00	133.74	-	123.18	0.00	121.68	0.00
C34	**2b**	2	0.60	11.25	-15.00	10.00	111.87	-	106.22	0.00	107.43	0.00
C35	**1**	1	0.60	11.40	-15.00	10.00	75.40	-	67.94	0.00	67.08	0.00
C36	**2**	2	0.60	11.10	-15.00	10.00	134.84	-	125.16	0.00	132.47	0.00
C37	**2**	2	0.60	11.10	-15.00	10.00	145.65	-	131.03	0.00	130.46	0.00
C38	**2**	2	0.60	11.10	-15.00	10.00	153.15	-	150.47	0.00	140.82	0.00
C39	**2**	2	0.60	11.10	-15.00	10.00	180.12	-	167.62	0.00	172.05	0.00
C40	**2b**	2	0.60	11.25	-15.00	10.00	155.40	-	147.04	0.00	141.18	0.00
C41	**2b**	2	0.60	11.25	-15.00	10.00	134.63	-	120.86	0.00	121.10	0.00
C42	**3**	3	0.60	10.90	-15.00	10.00	199.64	-	184.37	0.00	183.99	0.00
C43	**2**	2	0.60	11.10	-15.00	10.00	170.10	-	159.47	0.00	153.19	0.00
C44	**3**	3	0.60	10.90	-15.00	10.00	216.12	-	202.22	0.00	200.01	0.00
C45	**2**	2	0.60	11.10	-15.00	10.00	132.02	-	121.74	0.00	115.64	0.00
C46	**3**	3	0.60	10.90	-15.00	10.00	200.88	-	185.96	0.00	183.96	0.00
C47	**3**	3	0.60	10.90	-15.00	10.00	218.66	-	198.60	0.00	196.11	0.00
C48	**3**	3	0.60	10.90	-15.00	10.00	198.28	-	184.51	0.00	182.01	0.00
C50	**3**	3	0.60	10.90	-15.00	10.00	233.48	-	213.05	0.00	211.76	0.00
C51/52	**8**	8	0.60	10.75	-15.00	10.00	568.11	-	524.32	0.00	523.39	0.00
C54	**3**	3	0.60	10.90	-15.00	10.00	185.37	-	169.78	0.00	174.33	0.00
C55/56	**6**	6	0.60	10.75	-15.00	10.00	403.25	-	370.26	0.00	373.27	0.00
C57	**2b**	2	0.60	11.25	-15.00	10.00	132.62	-	119.63	0.00	121.49	0.00
C58	**2**	2	0.60	11.10	-15.00	10.00	121.08	-	110.04	0.00	110.48	0.00
C59/60	**4b**	4	0.60	10.75	-15.00	10.00	269.58	-	246.31	0.00	247.84	0.00
C61	**2b**	2	0.60	11.25	-15.00	10.00	85.59	-	77.50	0.00	77.45	0.00
C63	**2**	2	0.60	11.10	-15.00	10.00	111.40	-	101.19	0.00	100.77	0.00
C64/65	**4b**	4	0.60	10.75	-15.00	10.00	222.55	-	206.02	0.00	205.65	0.00
C66	**2b**	2	0.60	11.25	-15.00	10.00	84.84	-	76.78	0.00	76.54	0.00
C67	**2**	2	0.60	11.10	-15.00	10.00	173.75	-	158.32	0.00	158.86	0.00
C68/69	**6**	6	0.60	10.75	-15.00	10.00	437.05	-	401.31	0.00	397.63	0.00
C70	**2b**	2	0.60	11.25	-15.00	10.00	135.62	-	123.14	0.00	120.67	0.00
C71	**2b**	2	0.60	11.25	-15.00	10.00	144.42	-	138.17	0.00	131.40	0.00
C72	**2b**	2	0.60	11.25	-15.00	10.00	91.75	-	85.32	0.00	84.41	0.00
C73	**2**	2	0.60	11.10	-15.00	10.00	96.55	-	88.67	0.00	96.30	0.00
C74	**2**	2	0.60	11.10	-15.00	10.00	177.35	-	164.65	0.00	166.50	0.00
C75	**3**	3	0.60	10.90	-15.00	10.00	180.98	-	166.97	0.00	168.56	0.00
C76	**3**	3	0.60	10.90	-15.00	10.00	204.22	-	188.01	0.00	189.81	0.00
C77	**3**	3	0.60	10.90	-15.00	10.00	187.76	-	173.34	0.00	174.61	0.00
C78	**3**	3	0.60	10.90	-15.00	10.00	189.46	-	173.54	0.00	174.10	0.00
C79	**2b**	2	0.60	11.25	-15.00	10.00	101.15	-	96.33	0.00	84.75	0.00
C84	**2**	2	0.60	11.10	-15.00	10.00	125.12	-	116.03	0.00	120.74	0.00
C85	**3**	3	0.60	10.90	-15.00	10.00	205.24	-	187.83	0.00	187.37	0.00
C86	**3**	3	0.60	10.90	-15.00	10.00	264.47	-	243.13	0.00	245.16	0.00
C87	**3**	3	0.60	10.90	-15.00	10.00	213.65	-	194.76	0.00	194.58	0.00
C88	**3**	3	0.60	10.90	-15.00	10.00	266.83	-	245.37	0.00	247.04	0.00
C89	**3**	3	0.60	10.90	-15.00	10.00	213.87	-	195.00	0.00	194.77	0.00
C90	**3**	3	0.60	10.90	-15.00	10.00	255.33	-	234.11	0.00	233.28	0.00
C91	**2**	2	0.60	11.10	-15.00	10.00	132.44	-	122.01	0.00	117.81	0.00
C92	**1**	1	0.60	11.40	-15.00	10.00	65.80	-	60.10	0.00	58.66	0.00
C93	**2**	2	0.60	11.10	-15.00	10.00	97.59	-	90.38	0.00	87.60	0.00
C94	**2**	2	0.60	11.10	-15.00	10.00	105.59	-	97.96	0.00	94.84	0.00
C95	**2**	2	0.60	11.10	-15.00	10.00	107.33	-	98.68	0.00	96.67	0.00
C96	**2**	2	0.60	11.10	-15.00	10.00	108.66	-	100.93	0.00	98.23	0.00
C97	**2**	2	0.60	11.10	-15.00	10.00	109.54	-	101.34	0.00	99.45	0.00

IF-2026-34355629-GCABA-DGROC

Col.	Cab.	DIMENSIONES					SOLICITACIONES					
							g+p	g+s	g+0.5p+vx		g+0.5p+vy	
		n	ϕ	L	N.Fund.	L.fric.	P	P	P	Mx	P	My
		[-]	[m]	[m]	[m]	[m]	[t]	[t]	[t]	[tm]	[t]	[tm]
C98	**2**	2	0.60	11.10	-15.00	10.00	99.40	-	90.46	0.00	91.65	0.00
C99	**2**	2	0.60	11.10	-15.00	10.00	130.27	-	122.53	0.00	114.05	0.00
N1	**N1**	24	0.60	10.75	-15.00	10.00	1209.79	-	1130.53	166.10	1131.15	45.33
N2	**N2**	20	0.60	10.75	-15.00	10.00	769.38	-	712.07	99.01	722.66	33.47
N3	**N2**	20	0.60	10.75	-15.00	10.00	914.06	-	850.02	86.91	851.91	29.89
C101	**1**	1	0.60	11.40	-15.00	10.00	83.55	-29.42	70.92	0.00	70.91	0.00
C102	**1**	1	0.60	11.40	-15.00	10.00	63.54	-37.82	53.85	0.00	53.84	0.00
C103	**1**	1	0.60	11.40	-15.00	10.00	80.46	-38.28	68.20	0.00	68.19	0.00
C104	**1**	1	0.60	11.40	-15.00	10.00	77.73	-31.26	65.81	0.00	65.80	0.00
C105	**1**	1	0.60	11.40	-15.00	10.00	57.84	-40.42	48.83	0.00	48.84	0.00
C106	**1**	1	0.60	11.40	-15.00	10.00	74.68	-40.45	63.09	0.00	63.09	0.00
C107	**1**	1	0.60	11.40	-15.00	10.00	80.87	-42.84	68.19	0.00	68.17	0.00
C108	**1**	1	0.60	11.40	-15.00	10.00	71.73	-41.71	60.62	0.00	60.62	0.00
C109	**1**	1	0.60	11.40	-15.00	10.00	60.27	-36.94	50.96	0.00	50.96	0.00
C110	**1**	1	0.60	11.40	-15.00	10.00	74.92	-40.89	63.31	0.00	63.31	0.00
C111	**1**	1	0.60	11.40	-15.00	10.00	74.27	-47.54	62.52	0.00	62.52	0.00
C112	**1**	1	0.60	11.40	-15.00	10.00	70.27	-41.97	59.36	0.00	59.36	0.00
C113	**1**	1	0.60	11.40	-15.00	10.00	60.84	-34.88	51.46	0.00	51.46	0.00
C114	**1**	1	0.60	11.40	-15.00	10.00	75.99	-44.12	64.16	0.00	64.16	0.00
C115	**1**	1	0.60	11.40	-15.00	10.00	68.26	-14.76	57.87	0.00	57.87	0.00
C116	**1**	1	0.60	11.40	-15.00	10.00	76.90	-47.35	64.75	0.00	64.75	0.00
C117	**1**	1	0.60	11.40	-15.00	10.00	72.96	-42.63	61.79	0.00	61.79	0.00
C118	**1**	1	0.60	11.40	-15.00	10.00	58.33	-38.13	49.46	0.00	49.46	0.00
C119	**1**	1	0.60	11.40	-15.00	10.00	74.15	-45.21	62.58	0.00	62.57	0.00
C120	**1**	1	0.60	11.40	-15.00	10.00	74.01	-27.26	62.79	0.00	62.85	0.00
C121	**1**	1	0.60	11.40	-15.00	10.00	69.43	-29.86	59.54	0.00	59.55	0.00
C122	**1**	1	0.60	11.40	-15.00	10.00	68.08	-34.23	57.79	0.00	57.80	0.00
C123	**1**	1	0.60	11.40	-15.00	10.00	58.42	-28.86	49.72	0.00	49.73	0.00
C124	**1**	1	0.60	11.40	-15.00	10.00	70.15	-32.30	59.59	0.00	59.59	0.00
C125	**1**	1	0.60	11.40	-15.00	10.00	55.78	-36.60	47.07	0.00	47.07	0.00
C126	**1**	1	0.60	11.40	-15.00	10.00	19.56	-13.45	16.39	0.00	16.32	0.00
C127	**1**	1	0.60	11.40	-15.00	10.00	52.40	-47.21	43.94	0.00	43.94	0.00
C129	**1**	1	0.60	11.40	-15.00	10.00	58.20	-27.01	49.62	0.00	49.61	0.00
P60	**1**	1	0.60	11.40	-15.00	10.00	13.93	-28.78	11.67	0.00	11.67	0.00
P50	**1b**	1	0.50	11.40	-15.00	10.00	43.24	-25.71	38.64	0.00	38.64	0.00

Capacidad de carga:

Col.	Cab.	PePo	CARGA PILOTE				Carga admisible (s/v)			Verif.
			P (s/v)	P (c/v)	Pmax	Pmin	Fricción	Punta	Total	
		[t]	[t]	[t]	[t]	[t]	Pf [t]	Pp [t]	Pp [t]	
C1/2	**5**	43.14	96.41	-	96.41	-	47.12	50.89	98.02	**OK**
C3	**3b**	25.10	75.28	-	75.28	-	47.12	50.89	98.02	**OK**
C4	**3b**	25.10	69.24	-	69.24	-	47.12	50.89	98.02	**OK**
C5	**2b**	12.79	84.53	-	84.53	-	47.12	50.89	98.02	**OK**
C6	**2b**	12.79	68.37	-	68.37	-	47.12	50.89	98.02	**OK**
C7	**2b**	12.79	69.24	-	69.24	-	47.12	50.89	98.02	**OK**
C8	**2b**	12.79	71.43	-	71.43	-	47.12	50.89	98.02	**OK**
C9	**2b**	12.79	71.94	-	71.94	-	47.12	50.89	98.02	**OK**
C10	**2b**	12.79	73.96	-	73.96	-	47.12	50.89	98.02	**OK**
C11	**2b**	12.79	60.83	-	60.83	-	47.12	50.89	98.02	**OK**
C12	**2c**	14.57	62.78	-	62.78	-	47.12	50.89	98.02	**OK**
C13	**4**	38.89	86.43	-	86.43	-	47.12	50.89	98.02	**OK**
C14	**4**	38.89	76.99	-	76.99	-	47.12	50.89	98.02	**OK**
C15	**4**	38.89	83.23	-	83.23	-	47.12	50.89	98.02	**OK**
C16	**3**	24.91	81.31	-	81.31	-	47.12	50.89	98.02	**OK**

IF-2026-34353629-GCABA-DGROC

Col.	Cab.	PePo [t]	CARGA PILOTE				Carga admisible (s/v)			Verif.
			P (s/v) [t]	P (c/v) [t]	Pmax [t]	Pmin [t]	Fricción Pf [t]	Punta Pp [t]	Total Pp [t]	
C17	2	14.04	66.91	-	66.91	-	47.12	50.89	98.02	OK
C18	3	24.91	72.92	-	72.92	-	47.12	50.89	98.02	OK
C19	2	14.04	86.56	-	86.56	-	47.12	50.89	98.02	OK
C20	3	24.91	71.68	-	71.68	-	47.12	50.89	98.02	OK
C21	2	14.04	95.81	-	95.81	-	47.12	50.89	98.02	OK
C22	2	14.04	79.45	-	79.45	-	47.12	50.89	98.02	OK
C23	1	5.68	90.25	-	90.25	-	47.12	50.89	98.02	OK
C24	2	14.04	60.99	-	60.99	-	47.12	50.89	98.02	OK
C25	2c	14.57	58.17	-	58.17	-	47.12	50.89	98.02	OK
C26	3	24.91	88.42	-	88.42	-	47.12	50.89	98.02	OK
C27	3	24.91	77.83	-	77.83	-	47.12	50.89	98.02	OK
C28	2	14.04	75.33	-	75.33	-	47.12	50.89	98.02	OK
C29	2	14.04	68.78	-	68.78	-	47.12	50.89	98.02	OK
C30	2	14.04	72.45	-	72.45	-	47.12	50.89	98.02	OK
C31	2	14.04	67.87	-	67.87	-	47.12	50.89	98.02	OK
C32	2	14.04	66.88	-	66.88	-	47.12	50.89	98.02	OK
C33	2	14.04	73.89	-	73.89	-	47.12	50.89	98.02	OK
C34	2b	12.79	62.33	-	62.33	-	47.12	50.89	98.02	OK
C35	1	5.68	81.08	-	81.08	-	47.12	50.89	98.02	OK
C36	2	14.04	74.44	-	74.44	-	47.12	50.89	98.02	OK
C37	2	14.04	79.85	-	79.85	-	47.12	50.89	98.02	OK
C38	2	14.04	83.59	-	83.59	-	47.12	50.89	98.02	OK
C39	2	14.04	97.08	-	97.08	-	47.12	50.89	98.02	OK
C40	2b	12.79	84.10	-	84.10	-	47.12	50.89	98.02	OK
C41	2b	12.79	73.71	-	73.71	-	47.12	50.89	98.02	OK
C42	3	24.91	74.85	-	74.85	-	47.12	50.89	98.02	OK
C43	2	14.04	92.07	-	92.07	-	47.12	50.89	98.02	OK
C44	3	24.91	80.35	-	80.35	-	47.12	50.89	98.02	OK
C45	2	14.04	73.03	-	73.03	-	47.12	50.89	98.02	OK
C46	3	24.91	75.26	-	75.26	-	47.12	50.89	98.02	OK
C47	3	24.91	81.19	-	81.19	-	47.12	50.89	98.02	OK
C48	3	24.91	74.40	-	74.40	-	47.12	50.89	98.02	OK
C50	3	24.91	86.13	-	86.13	-	47.12	50.89	98.02	OK
C51/52	8	72.92	80.13	-	80.13	-	47.12	50.89	98.02	OK
C54	3	24.91	70.09	-	70.09	-	47.12	50.89	98.02	OK
C55/56	6	57.93	76.86	-	76.86	-	47.12	50.89	98.02	OK
C57	2b	12.79	72.71	-	72.71	-	47.12	50.89	98.02	OK
C58	2	14.04	67.56	-	67.56	-	47.12	50.89	98.02	OK
C59/60	4b	36.46	76.51	-	76.51	-	47.12	50.89	98.02	OK
C61	2b	12.79	49.19	-	49.19	-	47.12	50.89	98.02	OK
C63	2	14.04	62.72	-	62.72	-	47.12	50.89	98.02	OK
C64/65	4b	36.46	64.75	-	64.75	-	47.12	50.89	98.02	OK
C66	2b	12.79	48.81	-	48.81	-	47.12	50.89	98.02	OK
C67	2	14.04	93.89	-	93.89	-	47.12	50.89	98.02	OK
C68/69	6	57.93	82.50	-	82.50	-	47.12	50.89	98.02	OK
C70	2b	12.79	74.21	-	74.21	-	47.12	50.89	98.02	OK
C71	2b	12.79	78.60	-	78.60	-	47.12	50.89	98.02	OK
C72	2b	12.79	52.27	-	52.27	-	47.12	50.89	98.02	OK
C73	2	14.04	55.29	-	55.29	-	47.12	50.89	98.02	OK
C74	2	14.04	95.69	-	95.69	-	47.12	50.89	98.02	OK
C75	3	24.91	68.63	-	68.63	-	47.12	50.89	98.02	OK
C76	3	24.91	76.38	-	76.38	-	47.12	50.89	98.02	OK
C77	3	24.91	70.89	-	70.89	-	47.12	50.89	98.02	OK
C78	3	24.91	71.46	-	71.46	-	47.12	50.89	98.02	OK
C79	2b	12.79	56.97	-	56.97	-	47.12	50.89	98.02	OK
C84	2	14.04	69.58	-	69.58	-	47.12	50.89	98.02	OK
C85	3	24.91	76.72	-	76.72	-	47.12	50.89	98.02	OK
C86	3	24.91	96.46	-	96.46	-	47.12	50.89	98.02	OK
C87	3	24.91	79.52	-	79.52	-	47.12	50.89	98.02	OK
C88	3	24.91	97.25	-	97.25	-	47.12	50.89	98.02	OK
C89	3	24.91	79.60	-	79.60	-	47.12	50.89	98.02	OK

IF-2026-34353629-GCABA-DGROC

Col.	Cab.	PePo [t]	CARGA PILOTE				Carga admisible (s/v)			Verif.
			P (s/v) [t]	P (c/v) [t]	Pmax [t]	Pmin [t]	Fricción Pf [t]	Punta Pp [t]	Total Pp [t]	
C90	**3**	24.91	93.42	-	93.42	-	47.12	50.89	98.02	**OK**
C91	**2**	14.04	73.24	-	73.24	-	47.12	50.89	98.02	**OK**
C92	**1**	5.68	71.48	-	71.48	-	47.12	50.89	98.02	**OK**
C93	**2**	14.04	55.82	-	55.82	-	47.12	50.89	98.02	**OK**
C94	**2**	14.04	59.81	-	59.81	-	47.12	50.89	98.02	**OK**
C95	**2**	14.04	60.68	-	60.68	-	47.12	50.89	98.02	**OK**
C96	**2**	14.04	61.35	-	61.35	-	47.12	50.89	98.02	**OK**
C97	**2**	14.04	61.79	-	61.79	-	47.12	50.89	98.02	**OK**
C98	**2**	14.04	56.72	-	56.72	-	47.12	50.89	98.02	**OK**
C99	**2**	14.04	72.15	-	72.15	-	47.12	50.89	98.02	**OK**
N1	**N1**	254.41	61.01	96.18	96.18	-	47.12	50.89	98.02	**OK**
N2	**N2**	209.85	48.96	89.08	89.08	-	47.12	50.89	98.02	**OK**
N3	**N2**	209.85	56.20	92.34	92.34	-	47.12	50.89	98.02	**OK**
C101	**1**	5.68	89.23	-	89.23	-23.74	47.12	50.89	98.02	**OK**
C102	**1**	5.68	69.22	-	69.22	-32.14	47.12	50.89	98.02	**OK**
C103	**1**	5.68	86.14	-	86.14	-32.60	47.12	50.89	98.02	**OK**
C104	**1**	5.68	83.41	-	83.41	-25.58	47.12	50.89	98.02	**OK**
C105	**1**	5.68	63.52	-	63.52	-34.74	47.12	50.89	98.02	**OK**
C106	**1**	5.68	80.36	-	80.36	-34.77	47.12	50.89	98.02	**OK**
C107	**1**	5.68	86.55	-	86.55	-37.16	47.12	50.89	98.02	**OK**
C108	**1**	5.68	77.41	-	77.41	-36.03	47.12	50.89	98.02	**OK**
C109	**1**	5.68	65.95	-	65.95	-31.26	47.12	50.89	98.02	**OK**
C110	**1**	5.68	80.60	-	80.60	-35.21	47.12	50.89	98.02	**OK**
C111	**1**	5.68	79.95	-	79.95	-41.86	47.12	50.89	98.02	**OK**
C112	**1**	5.68	75.95	-	75.95	-36.29	47.12	50.89	98.02	**OK**
C113	**1**	5.68	66.52	-	66.52	-29.20	47.12	50.89	98.02	**OK**
C114	**1**	5.68	81.67	-	81.67	-38.44	47.12	50.89	98.02	**OK**
C115	**1**	5.68	73.94	-	73.94	-9.08	47.12	50.89	98.02	**OK**
C116	**1**	5.68	82.58	-	82.58	-41.67	47.12	50.89	98.02	**OK**
C117	**1**	5.68	78.64	-	78.64	-36.95	47.12	50.89	98.02	**OK**
C118	**1**	5.68	64.01	-	64.01	-32.45	47.12	50.89	98.02	**OK**
C119	**1**	5.68	79.83	-	79.83	-39.53	47.12	50.89	98.02	**OK**
C120	**1**	5.68	79.69	-	79.69	-21.58	47.12	50.89	98.02	**OK**
C121	**1**	5.68	75.11	-	75.11	-24.18	47.12	50.89	98.02	**OK**
C122	**1**	5.68	73.76	-	73.76	-28.55	47.12	50.89	98.02	**OK**
C123	**1**	5.68	64.10	-	64.10	-23.18	47.12	50.89	98.02	**OK**
C124	**1**	5.68	75.83	-	75.83	-26.62	47.12	50.89	98.02	**OK**
C125	**1**	5.68	61.46	-	61.46	-30.92	47.12	50.89	98.02	**OK**
C126	**1**	5.68	25.24	-	25.24	-7.77	47.12	50.89	98.02	**OK**
C127	**1**	5.68	58.08	-	58.08	-41.53	47.12	50.89	98.02	**OK**
C129	**1**	5.68	63.88	-	63.88	-21.33	47.12	50.89	98.02	**OK**
P60	**1**	5.68	19.61	-	19.61	-23.10	47.12	50.89	98.02	**OK**
P50	**1b**	4.06	47.30	-	47.30	-21.65	39.27	35.34	74.61	**OK**

Armaduras:

Tipo	ϕ	Pmax	Pmin	S	As.min	As.nec	As.adopt			Estribos
	(m)	(t)	(t)	(cm2)	(cm2)	(cm2)	cant.	ϕ	(cm2)	
P1	0.50	47.30	-21.65	1963	9.82	9.82	6	16	12.06	ϕ6c/20
P2a	0.60	97.25	0.00	2827	14.14	14.14	9	16	18.10	ϕ6c/20
P2b	0.60	89.23	-41.86	2827	14.14	26.16	10	20	31.42	ϕ6c/20

3.5.2. CABEZALES

Referencias	Pilotes	Geometría	Armado
Cab.1	Tipo: P2 Penetración: 10.0 cm	Cabezal de 1 pilote Largo X: 90.0 cm Largo Y: 90.0 cm Altura: 60.0 cm	Eos. verticales X: Ø10c/25 Eos. verticales Y: Ø10c/25 Eos. horizontales: Ø10c/20
Cab.1b	Tipo: P1 Penetración: 10.0 cm	Cabezal de 1 pilote Largo X: 80.0 cm Largo Y: 80.0 cm Altura: 60.0 cm	Eos. verticales X: Ø10c/25 Eos. verticales Y: Ø10c/25 Eos. horizontales: Ø10c/20
Cab.2	Tipo: P2 Penetración: 10.0 cm	Cabezal de 2 pilotes Largo X: 270.0 cm Largo Y: 90.0 cm Altura: 90.0 cm Separación entre ejes de pilotes: 1.80 m	Armado inferior: 11 Ø20 Armado superior: 4 Ø12 Estribos horizontales: Ø12c/15 Estribos verticales: Ø12c/15
Cab.2b	Tipo: P2 Penetración: 10.0 cm	Cabezal de 2 pilotes Largo X: 240.0 cm Largo Y: 90.0 cm Altura: 75.0 cm Separación entre ejes de pilotes: 1.50 m	Armado inferior: 11 Ø20 Armado superior: 4 Ø12 Estribos horizontales: Ø12c/15 Estribos verticales: Ø12c/15
Cab.2c	Tipo: P2 Penetración: 10.0 cm	Cabezal de 2 pilotes Altura: 110.0 cm Separación entre ejes de pilotes: 1.50 m	Armado inferior: 11 Ø20 Armado superior: 4 Ø12 Estribos horizontales: Ø12c/15 Estribos verticales: Ø12c/15
Cab.3	Tipo: P2 Penetración: 10.0 cm	Cabezal de 3 pilotes Altura: 110.0 cm Separación entre ejes de pilotes: 1.80 m	Armado inferior: 9 Ø16 c/ rama Armado superior: 4 Ø12 c/ rama Armado perimetral: Ø10c/15
Cab.3b	Tipo: P2 Penetración: 10.0 cm	Cabezal lineal de 3 pilotes Largo X: 390.0 cm Largo Y: 90.0 cm Altura: 150.0 cm Separación entre ejes de pilotes: 1.50 m	Armado inferior: 9 Ø20 Armado superior: 4 Ø12 Estribos horizontales: Ø12c/15 Estribos verticales: Ø12c/15
Cab.4	Tipo: P2 Penetración: 10.0 cm	Cabezal de 4 pilotes Largo X: 270.0 cm Largo Y: 270.0 cm Altura: 125.0 cm Separación entre ejes de pilotes: 1.80 m	Armado inferior X: 21 Ø20 Armado inferior Y: 21 Ø20 Parrilla superior: Ø10c/20 Estribos verticales: Ø10c/20 Armado perimetral: Ø10c/15
Cab.4b	Tipo: P2 Penetración: 10.0 cm	Cabezal de 4 pilotes Largo X: 270.0 cm Largo Y: 240.0 cm Altura: 125.0 cm Separación entre ejes X de pilotes: 1.80 m Separación entre ejes Y de pilotes: 1.50 m	Armado inferior X: 20 Ø20 Armado inferior Y: 21 Ø20 Parrilla superior: Ø10c/20 Estribos verticales: Ø10c/20 Armado perimetral: Ø10c/15
Cab.5	Tipo: P2 Penetración: 10.0 cm	Cabezal lineal de 5 pilotes Altura: 150.0 cm Separación entre ejes de pilotes: 1.50 m	Armado inferior: 9 Ø20 Armado superior: 4 Ø12 Estribos horizontales: Ø12c/15 Estribos verticales: Ø12c/15
Cab.6	Tipo: P2 Penetración: 10.0 cm	Cabezal rectangular de 6 pilotes Largo X: 450.0 cm Largo Y: 240.0 cm Altura: 125.0 cm Separación entre ejes X de pilotes: 1.80 m Separación entre ejes Y de pilotes: 1.50 m	Armado inferior X: 20 Ø20 Armado inferior Y: 34 Ø20 Parrilla superior: Ø10c/20 Estribos verticales: Ø10c/20 Armado perimetral: Ø10c/15
Cab.8	Tipo: P2 Penetración: 10.0 cm	Cabezal rectangular de 8 pilotes Largo X: 540.0 cm Largo Y: 240.0 cm Altura: 125.0 cm Separación entre ejes de pilotes: 1.50 m	Armado inferior X: 22 Ø20 Armado inferior Y: 48 Ø20 Parrilla superior: Ø10c/20 Estribos verticales: Ø10c/20 Armado perimetral: Ø10c/15

Referencias	Pilotes	Geometría	Armado
Cab.N1	Tipo: P2 Penetración: 10.0 cm	Cabezal rectangular de 24 pilotes (6x4) Largo X: 940.0 cm Largo Y: 540.0 cm Altura: 125.0 cm Separación entre ejes X de pilotes: 1.70 m Separación entre ejes Y de pilotes: 1.50 m	Armado inferior X: 48 Ø20 Armado inferior Y: 79 Ø20 Parrilla superior: Ø12c/15 Armado perimetral: Ø10c/15
Cab.N2	Tipo: P2 Penetración: 10.0 cm	Cabezal rectangular de 20 pilotes (5x4) Largo X: 770.0 cm Largo Y: 540.0 cm Altura: 125.0 cm Separación entre ejes X de pilotes: 1.70 m Separación entre ejes Y de pilotes: 1.50 m	Armado inferior X: 48 Ø20 Armado inferior Y: 65 Ø20 Parrilla superior: Ø12c/15 Armado perimetral: Ø10c/15

3.5.3. VIGAS DE FUNDACIÓN

• SOLICITACIONES Y ARMADURAS

Luz (m); Momentos (Tn·m); Áreas (cm2); Corte (Tn)

NOTAS:

1) **Las armaduras indicadas podrán ser modificadas, respetando las cuantías calculadas.**
2) **Las solicitaciones indicadas en el listado no incluyen las correspondientes a los cabezales excéntricos, las cuales se verifican en la tabla del capítulo siguiente.**

Viga	Sección	Luz	M.Izq.	M.Cent.	M.Der.	A.Izq.	A.Cent.	A.Der.	Cort.Izq.	Cort.Der.
VF-01	30 X 60	2.19	-2.00	-----	-3.20	2.72	2.72	2.83	2.52	-5.51
			5.60	3.00	1.90	4.93	2.72	2.72		
Arm.Montaje:	3Ø12(2.56>>)									
Arm.Piel:	2Ø8(2.50)									
Arm.Inferior:	2Ø16(2.85), 1Ø12(2.50)									
Estribos:	11x1eØ8c/0.2(2.13)									
VF-01	30 X 60	2.34	-3.20	-----	-1.60	2.85	2.72	2.72	5.19	-2.35
			1.90	2.10	4.80	2.72	2.72	4.19		
Arm.Montaje:	3Ø12(<<2.56+2.64=5.20)									
Arm.Piel:	2Ø8(2.65)									
Arm.Inferior:	2Ø12(2.95), 2Ø12(2.65)									
Estribos:	12x1eØ8c/0.2(2.28)									

Viga	Sección	Luz	M.Izq.	M.Cent.	M.Der.	A.Izq.	A.Cent.	A.Der.	Cort.Izq.	Cort.Der.
VF-02	30 X 60	2.83	-0.30	-----	-2.60	2.72	2.72	2.72	5.40	-3.26
			0.70	1.30	3.40	2.72	2.72	2.97		
Arm.Montaje:	3Ø12(3.25)									
Arm.Piel:	2Ø8(3.15)									
Arm.Inferior:	2Ø12(3.35), 1Ø10(3.10)									
Estribos:	14x1eØ8c/0.2(2.77)									
VF-02	30 X 90	0.45	-1.20	-----	-2.80	4.20	4.20	4.20	10.33	-4.78
			3.90	6.10	6.30	4.20	4.20	3.34		
Arm.Montaje:	4Ø12(0.65>>)									
Arm.Piel:	2Ø8(0.09P+0.61=0.70), 2Ø8(0.09P+0.61=0.70)									
Arm.Inferior:	2Ø12(0.21P+0.42>>), 2Ø12(0.13P+0.42>>)									
Estribos:	1x1eØ10(0.15)									

Viga	Sección	Luz	M.Izq.	M.Cent.	M.Der.	A.Izq.	A.Cent.	A.Der.	Cort.Izq.	Cort.Der.
VF-03	40 X 60	5.97	-8.30	-----	-9.00	4.61	6.31	5.79	5.72	-7.66
			5.20	3.20	0.10	4.61	4.61	4.61		
Arm.Montaje:	4Ø16(0.18P+6.04>>)									
Arm.Piel:	2Ø8(0.09P+6.21=6.30), 2Ø8(0.09P+6.21=6.30)									
Arm.Inferior:	3Ø10(0.15P+6.20=6.35), 3Ø10(0.11P+6.24=6.35)									
Estribos:	25x1eØ10c/0.23(5.61)									

Viga	Sección	Luz	M.Izq.	M.Cent.	M.Der.	A.Izq.	A.Cent.	A.Der.	Cort.Izq.	Cort.Der.
VF-04	30 X 60	3.16	-5.00	-----	-9.70	4.29	5.55	8.60	6.55	-14.62
			14.00	9.60	4.90	12.03	8.48	4.34		
Arm.Superior:	----- 2Ø10(1.10>>)									
Arm.Montaje:	4Ø16(0.18P+3.53>>)									
Arm.Piel:	2Ø8(3.50)									
Arm.Inferior:	2Ø20(0.22P+3.93=4.15), 3Ø16(3.35)									
Estribos:	14x1eØ8c/0.2(2.73)									
VF-04	30 X 60	2.59	-9.70	-----	-2.70	8.61	6.03	2.72	8.30	-3.62
			4.90	4.40	7.90	4.35	3.88	6.94		
Arm.Superior:	2Ø10(<<1.10+1.05=2.15) -----									
Arm.Montaje:	4Ø16(<<3.71+2.89=6.60)									
Arm.Piel:	2Ø8(2.90)									
Arm.Inferior:	2Ø16(3.50), 3Ø12(3.05)									
Estribos:	13x1eØ8c/0.2(2.54)									

IF-2026-34355629-GCABA-DGROC

Viga	Sección	Luz	M.Izq.	M.Cent.	M.Der.	A.Izq.	A.Cent.	A.Der.	Cort.Izq.	Cort.Der.
VF-05	40 X 75	2.63	-14.10	-----	-4.70	9.80	7.51	4.61	11.66	-6.10
			6.70	6.00	9.60	4.64	4.61	6.59		

Arm.Superior: 2Ø10(<<1.20+1.25=2.45) -----
Arm.Montaje: 3Ø20(<<3.19+3.06=6.25)
Arm.Piel: 4Ø8(2.95)
Arm.Inferior: 3Ø12(3.35), 2Ø16(3.20)
Estribos: 12x1eØ10c/0.23(2.57)

Viga	Sección	Luz	M.Izq.	M.Cent.	M.Der.	A.Izq.	A.Cent.	A.Der.	Cort.Izq.	Cort.Der.
VF-06	30 X 50	4.00	-4.90	-----	-4.70	4.77	5.33	4.40	15.81	-8.18
			2.90	4.00	14.50	2.92	4.36	13.66		

Arm.Montaje: 3Ø16(0.18P+4.27>>)
Arm.Inferior: 2Ø25(0.28P+4.27>>), 2Ø16(4.55)
Estribos: 13x1eØ8c/0.2(2.67), 7x1eØ8c/0.13(0.80)

VF-07	30 X 50	2.35	-4.70	-----	-6.20	4.49	3.87	6.70	6.61	-17.16
			14.50	8.80	3.10	13.99	9.52	3.38		

Arm.Superior: ----- 2Ø10(1.00>>)
Arm.Montaje: 3Ø16(<<2.35>>)
Arm.Inferior: 2Ø25(<<2.35>>), 1Ø25(2.84>>)
Estribos: 8x1eØ8c/0.12(0.96), 6x1eØ8c/0.2(1.09)

VF-07	30 X 50	2.40	-6.20	-----	-4.70	6.73	4.04	4.45	16.55	-6.37
			3.10	8.60	14.60	3.38	9.31	13.90		

Arm.Superior: 2Ø10(<<1.00+1.00=2.00) -----
Arm.Montaje: 3Ø16(<<6.80+3.05=9.85)
Arm.Inferior: 2Ø25(<<2.40>>), 1Ø25(<<2.40>>)
Estribos: 6x1eØ8c/0.2(1.14), 8x1eØ8c/0.12(0.96)

VF-08	30 X 50	2.35	-4.70	-----	-4.90	4.46	3.00	5.27	6.37	-16.36
			14.60	8.90	2.80	13.90	9.60	2.98		

Arm.Superior: ----- 2Ø10(1.10>>)
Arm.Montaje: 4Ø12(3.65)
Arm.Inferior: 2Ø25(<<9.30+2.65=11.95), 1Ø25(<<5.24+2.36=7.60)
Estribos: 7x1eØ8c/0.13(0.80), 6x1eØ8c/0.2(1.25)

VF-08	30 X 50	2.40	-4.90	-----	-6.10	5.28	2.23	5.65	18.26	-6.95
			2.80	11.80	19.00	2.98	12.74	17.76		

Arm.Superior: 2Ø10(<<1.10+1.10=2.20) ----- 2Ø12(1.15>>)
Arm.Montaje: 2Ø16(4.20)
Arm.Inferior: 2Ø25(2.66>>), 3Ø20(2.42>>)
Estribos: 6x1eØ8c/0.2(1.10), 10x1eØ8c/0.1(1.00)

VF-09	30 X 50	2.85	-6.10	-----	-9.10	5.87	6.73	9.86	8.06	-21.24
			19.00	10.00	4.30	18.53	10.82	4.68		

Arm.Superior: 2Ø12(<<1.15+0.65=1.80) ----- 2Ø12(1.40>>)
Arm.Montaje: 4Ø16(3.48>>)
Arm.Inferior: 2Ø25(<<2.85>>), 3Ø20(<<2.42+2.88=5.30)
Estribos: 7x1eØ10c/0.12(0.80), 12x1eØ10c/0.15(1.75)

VF-09	30 X 50	2.50	-9.10	-----	-5.00	9.86	6.22	4.63	17.87	-6.88
			4.30	8.30	14.40	4.68	9.00	14.12		

Arm.Superior: 2Ø12(<<1.40+1.20=2.60) ----- 3Ø12(0.60>>)
Arm.Montaje: 4Ø16(<<3.48+3.02=6.50)
Arm.Inferior: 2Ø25(<<5.51+3.14=8.65), 1Ø25(3.00)
Estribos: 6x1eØ8c/0.2(1.11), 11x1eØ8c/0.1(1.10)

VF-10	30 X 50	3.20	-5.00	-----	-2.10	4.88	2.23	2.23	6.45	-12.83
			14.20	6.80	5.90	13.13	7.36	5.29		

Arm.Superior: 3Ø12(<<0.60+1.35=1.95) -----
Arm.Montaje: 2Ø12(3.87>>)
Arm.Inferior: 2Ø16(3.62>>), 3Ø20(4.00)
Estribos: 14x1eØ8c/0.2(2.67)

Viga	Sección	Luz	M.Izq.	M.Cent.	M.Der.	A.Izq.	A.Cent.	A.Der.	Cort.Izq.	Cort.Der.
VF-12	40 X 80	3.72	-3.60	-----	-12.00	4.94	7.70	7.80	4.27	-13.50
			13.00	3.30	1.70	8.50	4.94	4.94		

Arm.Superior: ----- 2Ø16(0.86>>), 2Ø16(0.76>>)
Arm.Montaje: 4Ø16(<<2.06+4.59=6.65)
Arm.Piel: 4Ø8(4.05)
Arm.Inferior: 3Ø16(4.35), 3Ø12(4.00)
Estribos: 16x1eØ10c/0.23(3.66)

IF-2026-34355629-GCABA-DGROC

Viga	Sección	Luz	M.Izq.	M.Cent.	M.Der.	A.Izq.	A.Cent.	A.Der.	Cort.Izq.	Cort.Der.
VF-13	30 X 50	2.42	-2.20	-----	0.00	2.23	2.35	2.23	2.25	-3.97
			0.20	0.50	0.20	0.24	2.23	2.23		
Arm.Montaje:	3Ø12(0.13P+2.82=2.95)									
Arm.Inferior:	2Ø12(0.15P+2.80=2.95)									
Estribos:	11x1eØ8c/0.2(2.17)									
VF-14	30 X 50	2.70	-0.70	-----	-1.70	2.23	2.23	2.23	2.06	-1.96
			2.10	2.10	4.80	2.23	2.28	4.16		
Arm.Montaje:	2Ø12(3.35)									
Arm.Inferior:	2Ø12(3.35), 2Ø12(3.05)									
Estribos:	12x1eØ8c/0.2(2.40)									
VF-15	30 X 50	4.00	-4.30	-----	-3.80	3.74	4.68	3.59	12.96	-9.51
			5.60	4.00	12.80	5.74	4.33	12.10		
Arm.Montaje:	3Ø16(4.24>>)									
Arm.Inferior:	2Ø20(4.25>>), 3Ø16(4.55)									
Estribos:	13x1eØ8c/0.2(2.67), 5x1eØ8c/0.19(0.80)									
VF-16	30 X 50	2.35	-3.80	-----	-6.50	3.67	4.01	6.97	5.23	-14.53
			12.80	8.00	2.90	12.36	8.66	3.16		
Arm.Superior:	----- 2Ø10(1.05>>)									
Arm.Montaje:	3Ø16(<<2.35>>)									
Arm.Inferior:	2Ø20(<<4.25+2.66=6.90), 2Ø20(2.85)									
Estribos:	6x1eØ8c/0.15(0.80), 6x1eØ8c/0.2(1.25)									
VF-16	30 X 50	2.40	-6.50	-----	-4.00	6.99	4.08	3.84	14.60	-5.28
			2.90	8.20	13.30	3.17	8.85	12.78		
Arm.Superior:	2Ø10(<<1.05+1.05=2.10) -----									
Arm.Montaje:	3Ø16(<<6.59+2.96=9.55)									
Arm.Inferior:	3Ø20(2.63>>), 2Ø16(2.43>>)									
Estribos:	6x1eØ8c/0.2(1.20), 6x1eØ8c/0.15(0.90)									
VF-17	30 X 50	2.35	-4.00	-----	-4.80	3.78	2.79	5.15	5.00	-13.62
			13.30	8.40	2.50	12.58	9.05	2.66		
Arm.Superior:	----- 2Ø10(1.05>>)									
Arm.Montaje:	4Ø12(3.55)									
Arm.Inferior:	3Ø20(<<2.35>>), 2Ø16(<<2.43+2.38=4.80)									
Estribos:	5x1eØ8c/0.17(0.80), 7x1eØ8c/0.2(1.25)									
VF-17	30 X 50	2.40	-4.80	-----	-5.30	5.16	2.23	4.93	15.84	-5.66
			2.50	11.50	17.70	2.66	12.43	16.63		
Arm.Superior:	2Ø10(<<1.05+1.05=2.10) ----- 2Ø10(1.00>>)									
Arm.Montaje:	2Ø16(4.20)									
Arm.Inferior:	3Ø20(<<2.40>>), 2Ø25(2.66>>)									
Estribos:	6x1eØ8c/0.2(1.19), 7x1eØ8c/0.13(0.91)									
VF-18	30 X 50	2.85	-5.30	-----	-9.70	5.10	7.15	10.50	6.59	-18.50
			17.70	9.80	4.20	17.29	10.59	4.56		
Arm.Superior:	2Ø10(<<1.00+0.65=1.65) ----- 3Ø12(1.20>>)									
Arm.Montaje:	3Ø20(4.55)									
Arm.Inferior:	3Ø20(<<7.38+2.88=10.25), 2Ø25(<<2.66+3.19=5.85)									
Estribos:	17x1eØ10c/0.15(2.55)									
VF-18	30 X 50	2.50	-9.70	-----	-4.90	10.50	6.06	4.54	16.99	-6.09
			4.20	9.40	15.20	4.55	10.24	15.01		
Arm.Superior:	3Ø12(<<1.20+1.20=2.40) ----- 2Ø10(0.60>>)									
Arm.Montaje:	4Ø16(3.90)									
Arm.Inferior:	3Ø20(3.30), 2Ø20(2.90)									
Estribos:	5x1eØ8c/0.2(1.01), 12x1eØ8c/0.1(1.20)									
VF-19	30 X 50	3.20	-4.90	-----	-2.70	4.84	2.78	2.96	4.71	-13.01
			15.10	7.60	0.80	14.02	8.22	2.23		
Arm.Superior:	2Ø10(<<0.60+1.25=1.85) -----									
Arm.Montaje:	3Ø12(4.25)									
Arm.Inferior:	2Ø25(4.05), 1Ø25(3.85)									
Estribos:	5x1eØ8c/0.18(0.80), 10x1eØ8c/0.2(2.03)									

Viga	Sección	Luz	M.Izq.	M.Cent.	M.Der.	A.Izq.	A.Cent.	A.Der.	Cort.Izq.	Cort.Der.
VF-20	30 X 50	4.49	-9.70	-----	-5.60	10.44	10.56	5.44	23.63	-6.73
			0.20	6.80	22.20	2.23	7.35	22.17		
Arm.Montaje:	4Ø20(0.22P+5.33=5.55)									
Arm.Inferior:	3Ø25(4.64>>), 1Ø25(5.05), 1Ø25(5.05)									
Estribos:	29x1eØ12c/0.14(4.00)									
VF-21	30 X 50	2.85	-5.50	-----	-9.10	5.06	5.83	9.88	6.74	-20.19

IF-2026-34355629-GCABA-DGROC

21.90 11.60 4.30 20.11 12.52 4.71
Arm.Superior: ----- 2Ø12(1.25>>)
Arm.Montaje: 4Ø16(3.40>>)
Arm.Inferior: 3Ø25(<<4.64+3.11=7.75), 2Ø20(3.35)
Estribos: 7x1eØ10c/0.13(0.80), 12x1eØ10c/0.15(1.75)
VF-21 30 X 50 2.65 -9.10 ----- -5.50 9.89 5.67 5.34 18.05 -6.73
4.30 10.50 17.60 4.71 11.36 17.11
Arm.Superior: 2Ø12(<<1.25+1.20=2.45) -----
Arm.Montaje: 4Ø16(<<3.40+3.20=6.60)
Arm.Inferior: 2Ø25(3.00>>), 3Ø20(2.68>>)
Estribos: 16x1eØ10c/0.15(2.35)
VF-22 30 X 50 4.75 -5.50 ----- -5.30 5.16 5.75 3.61 13.28 -16.28
17.60 4.70 12.00 16.63 5.09 11.50
Arm.Montaje: 3Ø16(6.00)
Arm.Inferior: 2Ø25(<<3.00+5.20=8.20), 3Ø20(<<2.68+4.98=7.65)
Estribos: 8x1eØ8c/0.12(0.96), 12x1eØ8c/0.2(2.46), 5x1eØ8c/0.18(0.80)
VF-23 30 X 50 2.35 -3.60 ----- -5.00 3.43 3.31 5.40 4.84 -13.10
12.00 7.40 2.50 11.46 8.05 2.76
Arm.Superior: ----- 2Ø12(1.15>>)
Arm.Montaje: 4Ø12(3.50)
Arm.Inferior: 2Ø20(3.10), 3Ø16(2.70)
Estribos: 5x1eØ8c/0.19(0.80), 6x1eØ8c/0.2(1.25)
VF-23 30 X 50 2.40 -5.00 ----- -5.40 5.40 2.23 5.01 16.19 -5.75
2.50 11.80 18.10 2.76 12.80 17.07
Arm.Superior: 2Ø12(<<1.15+1.15=2.30) ----- 2Ø12(1.15>>)
Arm.Montaje: 3Ø12(3.75)
Arm.Inferior: 3Ø20(2.40>>), 2Ø25(2.66>>)
Estribos: 6x1eØ8c/0.2(1.14), 8x1eØ8c/0.12(0.96)
VF-24 30 X 50 2.85 -5.40 ----- -9.90 5.17 7.19 10.68 6.63 -18.82
18.20 10.10 4.20 17.71 10.90 4.57
Arm.Superior: 2Ø12(<<1.15+0.65=1.80) ----- 3Ø12(1.25>>)
Arm.Montaje: 3Ø20(4.55)
Arm.Inferior: 3Ø20(<<2.85>>), 2Ø25(<<2.66+3.19=5.85)
Estribos: 6x1eØ10c/0.14(0.80), 12x1eØ10c/0.15(1.75)
VF-24 30 X 50 2.50 -9.90 ----- -4.80 10.68 6.32 4.72 17.06 -6.21
4.20 9.40 15.30 4.55 10.15 14.97
Arm.Superior: 3Ø12(<<1.25+1.25=2.50) ----- 2Ø12(0.60>>)
Arm.Montaje: 4Ø16(3.90)
Arm.Inferior: 3Ø20(<<5.25+3.00=8.25), 2Ø20(2.90)
Estribos: 5x1eØ8c/0.2(1.01), 12x1eØ8c/0.1(1.20)
VF-25 30 X 50 3.20 -4.80 ----- -2.10 4.44 2.23 2.27 5.38 -12.88
15.30 8.00 1.00 14.30 8.69 2.23
Arm.Superior: 2Ø12(<<0.60+1.30=1.90) ----- 2Ø10(1.60>>)
Arm.Montaje: 2Ø12(3.87>>)
Arm.Inferior: 2Ø25(4.05), 1Ø25(3.85)
Estribos: 5x1eØ8c/0.18(0.80), 10x1eØ8c/0.2(2.03)

Viga	Sección	Luz	M.Izq.	M.Cent.	M.Der.	A.Izq.	A.Cent.	A.Der.	Cort.Izq.	Cort.Der.
VF-26	40 X 75	4.17	-4.90	-----	-8.30	4.94	5.40	5.01	6.74	-11.18
			11.30	4.10	2.10	7.35	4.94	4.94		

Arm.Montaje: 3Ø16(4.60>>)
Arm.Piel: 4Ø8(4.50)
Arm.Inferior: 3Ø12(4.53>>), 2Ø16(4.65)
Estribos: 18x1eØ10c/0.23(4.11)

Viga	Sección	Luz	M.Izq.	M.Cent.	M.Der.	A.Izq.	A.Cent.	A.Der.	Cort.Izq.	Cort.Der.
VF-27	40 X 75	3.08	-7.20	-----	-9.10	4.94	4.94	5.95	6.19	-11.99
			15.30	7.50	5.20	9.95	4.94	4.94		

Arm.Montaje: 3Ø16(0.18P+3.46>>)
Arm.Piel: 4Ø8(3.40)
Arm.Inferior: 3Ø16(0.18P+3.72=3.90), 2Ø16(0.18P+3.47=3.65)
Estribos: 14x1eØ10c/0.23(3.02)
VF-27 40 X 75 2.13 -9.10 ----- -2.10 5.95 4.94 4.94 8.62 -4.23
5.10 4.60 4.40 4.94 4.94 4.94
Arm.Montaje: 3Ø16(<<2.14>>)
Arm.Piel: 4Ø8(2.45)
Arm.Inferior: 3Ø12(2.48>>), 2Ø10(2.18>>)

IF-2026-34355629-GCABA-DGROC

Estribos: 10x1eØ10c/0.23(2.08)

Viga	Sección	Luz	M.Izq.	M.Cent.	M.Der.	A.Izq.	A.Cent.	A.Der.	Cort.Izq.	Cort.Der.
VF-28	30 X 50	4.49	-10.40	-----	-5.40	11.22	11.29	5.01	20.35	-6.16
			0.40	6.70	21.60	2.23	7.21	20.67		

Arm.Montaje: 4Ø20(0.22P+5.33=5.55)
Arm.Inferior: 3Ø25(4.64>>), 2Ø20(4.64>>)
Estribos: 21x1eØ10c/0.15(3.16), 7x1eØ10c/0.12(0.84)

VF-29	30 X 50	2.85	-5.40	-----	-9.20	5.21	5.75	9.98	6.80	-20.18
			21.60	12.50	4.40	20.81	13.58	4.82		

Arm.Superior: ----- 2Ø12(1.25>>)
Arm.Montaje: 4Ø16(3.38>>)
Arm.Inferior: 3Ø25(<<4.64+3.11=7.75), 2Ø20(<<4.64+2.86=7.50)
Estribos: 7x1eØ10c/0.12(0.80), 12x1eØ10c/0.15(1.75)

VF-29	30 X 50	2.65	-9.20	-----	-5.60	9.99	5.74	5.39	18.24	-6.85
			4.40	10.50	17.70	4.82	11.41	17.21		

Arm.Superior: 2Ø12(<<1.25+1.20=2.45) -----
Arm.Montaje: 4Ø16(<<3.38+3.22=6.60)
Arm.Inferior: 2Ø25(3.00>>), 3Ø20(2.68>>)
Estribos: 16x1eØ10c/0.15(2.35)

VF-30	30 X 50	4.75	-5.60	-----	-5.40	5.21	5.86	3.86	12.90	-16.24
			17.70	4.80	11.30	16.73	5.18	10.80		

Arm.Montaje: 3Ø16(5.50>>)
Arm.Inferior: 2Ø25(<<3.00+5.20=8.20), 3Ø20(<<2.68+4.98=7.65)
Estribos: 8x1eØ8c/0.12(0.96), 17x1eØ8c/0.2(3.26)

VF-31	30 X 50	4.75	-4.50	-----	-6.30	3.27	4.84	5.85	17.37	-12.36
			11.30	6.90	21.00	10.69	7.43	19.64		

Arm.Montaje: 3Ø16(<<5.50+5.60=11.10)
Arm.Inferior: 3Ø25(5.10>>), 2Ø20(4.90>>)
Estribos: 16x1eØ8c/0.2(3.12), 11x1eØ8c/0.1(1.10)

VF-32	30 X 50	3.10	-6.30	-----	-12.10	6.16	9.29	13.07	7.44	-21.41
			21.10	11.10	4.70	20.83	12.08	5.15		

Arm.Superior: ----- 2Ø10(1.10>>)
Arm.Montaje: 4Ø20(3.61>>)
Arm.Inferior: 3Ø25(<<5.10+3.35=8.45), 2Ø20(<<4.90+3.10=8.00)
Estribos: 8x1eØ10c/0.11(0.88), 13x1eØ10c/0.15(1.92)

VF-32	30 X 50	2.40	-12.00	-----	0.00	13.06	9.50	2.62	7.43	-2.77
			4.70	4.10	0.30	5.09	4.47	2.23		

Arm.Superior: 2Ø10(<<1.10+0.85=1.95) -----
Arm.Montaje: 4Ø20(<<3.61+2.52+0.22P=6.35)
Arm.Inferior: 2Ø16(2.97+0.18P=3.15), 1Ø12(2.85)
Estribos: 12x1eØ8c/0.2(2.22)

Viga	Sección	Luz	M.Izq.	M.Cent.	M.Der.	A.Izq.	A.Cent.	A.Der.	Cort.Izq.	Cort.Der.
VF-33	30 X 50	3.84	-1.40	-----	-2.30	2.23	2.44	2.23	6.45	-5.36
			5.10	2.20	5.20	5.46	2.41	5.62		

Arm.Montaje: 3Ø12(0.13P+4.17+0.13P=4.43)
Arm.Inferior: 3Ø12(0.15P+4.17+0.15P=4.47), 2Ø12(4.07+0.13P=4.20)
Estribos: 18x1eØ8c/0.2(3.47)

Viga	Sección	Luz	M.Izq.	M.Cent.	M.Der.	A.Izq.	A.Cent.	A.Der.	Cort.Izq.	Cort.Der.
VF-34	40 X 75	3.08	-7.00	-----	-8.80	4.94	4.94	5.73	5.82	-11.80
			14.80	7.30	5.00	9.65	4.94	4.94		

Arm.Montaje: 3Ø16(0.18P+3.46>>)
Arm.Piel: 4Ø8(3.40)
Arm.Inferior: 3Ø16(0.18P+3.72=3.90), 2Ø16(0.18P+3.47=3.65)
Estribos: 14x1eØ10c/0.23(3.02)

VF-34	40 X 75	2.13	-8.80	-----	-2.00	5.73	4.94	4.94	8.13	-4.42
			5.00	4.40	4.10	4.94	4.94	4.94		

Arm.Montaje: 3Ø16(<<2.14>>)
Arm.Piel: 4Ø8(2.45)
Arm.Inferior: 3Ø12(2.48>>), 2Ø10(2.18>>)
Estribos: 10x1eØ10c/0.23(2.08)

Viga	Sección	Luz	M.Izq.	M.Cent.	M.Der.	A.Izq.	A.Cent.	A.Der.	Cort.Izq.	Cort.Der.
VF-35	30 X 50	4.49	-9.20	-----	-5.30	9.84	9.97	4.96	19.78	-6.92
			0.30	6.70	21.20	2.23	7.25	20.26		

IF-2026-34355629-GCABA-DGROC

Arm.Montaje: 4Ø20(<<0.66+4.94=5.60)
Arm.Inferior: 3Ø25(4.64>>), 2Ø20(4.64>>)
Estribos: 21x1eØ10c/0.15(3.20), 7x1eØ10c/0.13(0.80)

VF-36	30 X 50	2.85	-5.30	-----	-9.60	5.15	6.24	10.42	6.72	-20.07
			21.20	12.20	4.40	20.49	13.23	4.78		

Arm.Superior: ----- 3Ø12(1.35>>)
Arm.Montaje: 4Ø16(3.39>>)
Arm.Inferior: 3Ø25(<<4.64+3.11=7.75), 2Ø20(<<4.64+2.86=7.50)
Estribos: 7x1eØ10c/0.12(0.80), 12x1eØ10c/0.15(1.75)

VF-36	30 X 50	2.65	-9.60	-----	-5.90	10.43	6.02	5.68	18.44	-7.00
			4.40	10.60	17.90	4.77	11.51	17.40		

Arm.Superior: 3Ø12(<<1.35+1.25=2.60) -----
Arm.Montaje: 4Ø16(<<3.39+3.26=6.65)
Arm.Inferior: 2Ø25(3.00>>), 3Ø20(2.68>>)
Estribos: 11x1eØ10c/0.15(1.55), 6x1eØ10c/0.14(0.80)

VF-37	30 X 50	4.75	-5.90	-----	-5.20	5.48	5.59	3.57	13.05	-15.92
			17.90	5.10	11.80	16.88	5.56	11.29		

Arm.Montaje: 3Ø16(5.54>>)
Arm.Inferior: 2Ø25(<<3.00+5.20=8.20), 3Ø20(<<2.68+4.98=7.65)
Estribos: 8x1eØ8c/0.13(1.04), 12x1eØ8c/0.2(2.38), 5x1eØ8c/0.18(0.80)

VF-38	30 X 50	4.75	-5.00	-----	-5.70	3.57	5.42	5.28	16.59	-12.92
			11.80	5.60	19.10	11.26	6.10	17.96		

Arm.Montaje: 3Ø16(<<5.54+5.51=11.05)
Arm.Inferior: 3Ø20(4.96>>), 2Ø25(5.19>>)
Estribos: 16x1eØ8c/0.2(3.12), 10x1eØ8c/0.11(1.10)

VF-39	30 X 50	2.85	-5.70	-----	-10.50	5.50	7.22	11.36	6.97	-19.78
			19.20	10.80	4.50	18.80	11.71	4.84		

Arm.Superior: ----- 2Ø12(1.30>>)
Arm.Montaje: 3Ø20(3.45>>)
Arm.Inferior: 3Ø20(<<2.85>>), 2Ø25(<<5.19+3.21=8.40)
Estribos: 7x1eØ10c/0.13(0.80), 12x1eØ10c/0.15(1.75)

VF-39	30 X 50	2.65	-10.50	-----	-4.10	11.37	7.50	3.91	16.35	-5.93
			4.50	7.10	12.80	4.84	7.71	12.83		

Arm.Superior: 2Ø12(<<1.30+1.25=2.55) ----- 2Ø12(0.60>>)
Arm.Montaje: 3Ø20(<<3.45+3.10=6.55)
Arm.Inferior: 3Ø20(<<7.81+3.14=10.95), 2Ø16(2.90)
Estribos: 7x1eØ8c/0.2(1.27), 9x1eØ8c/0.12(1.08)

VF-40	30 X 50	3.41	-4.10	-----	-2.30	3.89	2.23	2.47	3.32	-8.72
			12.50	6.50	5.80	11.36	7.00	6.25		

Arm.Superior: 2Ø12(<<0.60+1.35=1.95) ----- 3Ø12(0.78>>)
Arm.Montaje: 2Ø12(4.75)
Arm.Inferior: 2Ø20(4.50), 3Ø16(3.80)
Estribos: 16x1eØ8c/0.2(3.11)

VF-40b	30 X 50	0.48	-2.50	-----	-0.20	2.74	2.23	2.23	5.69	-17.11
			7.40	5.90	1.50	7.99	6.41	1.66		

Arm.Superior: 3Ø12(<<1.68+0.55+0.13P=2.35) -----
Arm.Montaje: 2Ø8(<<1.37+0.55+0.09P=2.00)
Arm.Inferior: 2Ø16(1.02+0.18P=1.20), 2Ø16(1.02+0.18P=1.20)
Estribos: 3x1eØ8c/0.14(0.35)

Viga	Sección	Luz	M.Izq.	M.Cent.	M.Der.	A.Izq.	A.Cent.	A.Der.	Cort.Izq.	Cort.Der.
VF-41	40 X 75	4.17	-5.10	-----	-8.70	4.94	5.70	5.26	7.20	-11.64
			11.80	4.30	2.20	7.68	4.94	4.94		

Arm.Montaje: 3Ø16(4.60>>)
Arm.Piel: 4Ø8(4.50)
Arm.Inferior: 3Ø16(4.80), 1Ø16(4.55)
Estribos: 18x1eØ10c/0.23(4.11)

Viga	Sección	Luz	M.Izq.	M.Cent.	M.Der.	A.Izq.	A.Cent.	A.Der.	Cort.Izq.	Cort.Der.
VF-42	30 X 50	0.68	-0.20	-----	-6.70	2.94	5.86	6.25	11.82	-12.42
			7.30	12.30	13.70	7.88	12.30	12.46		

Arm.Montaje: 4Ø16(0.22P+1.73=1.95)
Arm.Inferior: 2Ø20(0.39P+1.21=1.60), 2Ø20(0.22P+1.23=1.45)
Estribos: 2x1eØ8c/0.2(0.38)

VF-43	30 X 50	2.60	-6.70	-----	-8.30	6.30	5.68	8.95	7.38	-16.88
			14.00	8.00	3.60	13.93	8.62	3.93		

Arm.Superior: ----- 2Ø10(1.05>>)

IF-2026-34355629-GCABA-DGROC

Arm.Montaje: 4Ø16(0.18P+3.25>>)
Arm.Inferior: 2Ø25(3.19>>), 1Ø25(3.05)
Estribos: 8x1eØ8c/0.12(0.96), 7x1eØ8c/0.2(1.34)

VF-43	30 X 50	2.90	-8.30	-----	-5.00	8.97	5.94	4.79	17.54	-6.23
			3.70	9.00	16.90	3.99	9.80	16.52		

Arm.Superior: 2Ø10(<<1.05+1.20=2.25) -----
Arm.Montaje: 4Ø16(<<3.43+3.42=6.85)
Arm.Inferior: 2Ø25(<<2.90>>), 3Ø20(3.25)
Estribos: 8x1eØ8c/0.2(1.50), 11x1eØ8c/0.1(1.10)

VF-44	30 X 50	4.75	-5.00	-----	-4.30	4.65	4.71	3.57	12.02	-14.49
			16.80	4.20	11.40	15.78	4.60	10.88		

Arm.Montaje: 3Ø16(5.95)
Arm.Inferior: 2Ø25(<<6.09+5.21=11.30), 2Ø20(5.25>>)
Estribos: 6x1eØ8c/0.14(0.84), 17x1eØ8c/0.2(3.38)

VF-45	30 X 50	2.35	-3.80	-----	-4.70	3.56	3.19	5.07	4.71	-12.04
			11.40	7.00	2.40	10.93	7.54	2.65		

Arm.Superior: ----- 2Ø12(1.10>>)
Arm.Montaje: 4Ø12(3.55)
Arm.Inferior: 2Ø20(<<5.25+2.60=7.85), 3Ø16(2.70)
Estribos: 11x1eØ8c/0.2(2.05)

VF-45	30 X 50	2.39	-4.70	-----	-4.80	5.08	2.23	4.61	13.35	-5.11
			2.40	9.80	14.60	2.65	10.60	14.30		

Arm.Superior: 2Ø12(<<1.10+1.20=2.30) ----- 2Ø10(1.15>>)
Arm.Montaje: 3Ø12(3.75)
Arm.Inferior: 2Ø25(2.66>>), 1Ø25(2.39>>)
Estribos: 7x1eØ8c/0.2(1.30), 5x1eØ8c/0.16(0.80)

VF-46	30 X 50	3.50	-4.80	-----	-9.00	4.61	7.69	9.80	4.36	-10.85
			14.50	6.90	4.30	14.33	7.53	4.61		

Arm.Superior: 2Ø10(<<1.15+0.80=1.95) ----- 2Ø12(1.70>>)
Arm.Montaje: 4Ø16(4.01>>)
Arm.Inferior: 2Ø25(<<2.66+3.85=6.50), 1Ø25(<<2.39+3.51=5.90)
Estribos: 17x1eØ8c/0.2(3.21)

VF-46	30 X 50	2.34	-8.90	-----	-3.20	9.70	4.83	3.43	10.10	-4.05
			4.10	7.70	9.80	4.50	8.30	10.51		

Arm.Superior: 2Ø12(<<1.70+0.95=2.65) -----
Arm.Montaje: 4Ø16(<<4.01+2.61+0.18P=6.80)
Arm.Inferior: 2Ø20(3.03+0.22P=3.25), 3Ø16(2.50)
Estribos: 11x1eØ8c/0.2(2.04)

Viga	Sección	Luz	M.Izq.	M.Cent.	M.Der.	A.Izq.	A.Cent.	A.Der.	Cort.Izq.	Cort.Der.
VF-47	40 X 75	3.10	-2.30	-----	-16.70	4.61	8.40	11.63	4.99	-11.14
			7.00	6.80	7.20	4.86	4.72	5.03		

Arm.Montaje: 4Ø20(0.22P+3.22>>)
Arm.Piel: 2Ø8(0.09P+3.41=3.50), 2Ø8(0.09P+3.41=3.50)
Arm.Inferior: 3Ø12(0.15P+3.22>>), 2Ø12(3.22>>)
Estribos: 13x1eØ10c/0.23(2.92)

VF-47	40 X 75	2.38	-16.70	-----	-3.10	11.62	9.12	4.61	9.89	-5.15
			7.20	6.40	3.90	5.00	4.61	4.61		

Arm.Montaje: 4Ø20(<<3.44+2.66=6.10)
Arm.Piel: 4Ø8(2.70)
Arm.Inferior: 3Ø12(<<2.38>>), 2Ø12(<<3.22+2.43=5.65)
Estribos: 11x1eØ10c/0.23(2.32)

Viga	Sección	Luz	M.Izq.	M.Cent.	M.Der.	A.Izq.	A.Cent.	A.Der.	Cort.Izq.	Cort.Der.
VF-48	30 X 60	1.36	-0.10	-----	-4.10	2.72	2.72	3.60	9.05	-3.13
			1.80	9.80	12.20	2.72	8.72	10.66		

Arm.Montaje: 2Ø16(0.18P+1.92+0.18P=2.28)
Arm.Piel: 1Ø8(0.09P+1.56=1.65), 1Ø8(0.09P+1.56=1.65)
Arm.Inferior: 2Ø20(0.22P+1.92+0.22P=2.36), 3Ø16(1.75)
Estribos: 7x1eØ8c/0.2(1.26)

Viga	Sección	Luz	M.Izq.	M.Cent.	M.Der.	A.Izq.	A.Cent.	A.Der.	Cort.Izq.	Cort.Der.
VF-49	30 X 60	2.75	-1.00	-----	-2.70	2.72	2.72	2.72	4.84	-5.49
			3.80	0.80	2.80	3.34	2.72	2.72		

Arm.Montaje: 3Ø12(3.05)
Arm.Piel: 2Ø8(3.05)
Arm.Inferior: 2Ø12(3.45), 1Ø12(3.25)

Estribos: 14x1eØ8c/0.2(2.69)

Viga	Sección	Luz	M.Izq.	M.Cent.	M.Der.	A.Izq.	A.Cent.	A.Der.	Cort.Izq.	Cort.Der.
VF-50	30 X 60	1.57	-1.10	-----	-1.30	2.72	2.72	2.72	1.14	-2.51
			2.70	1.70	0.40	2.72	2.72	2.72		

Arm.Montaje: 3Ø12(2.00)
Arm.Piel: 2Ø8(1.90)
Arm.Inferior: 2Ø12(2.10), 1Ø10(1.75)
Estribos: 8x1eØ8c/0.2(1.51)

Viga	Sección	Luz	M.Izq.	M.Cent.	M.Der.	A.Izq.	A.Cent.	A.Der.	Cort.Izq.	Cort.Der.
VF-51	30 X 50	2.32	-2.30	-----	-8.10	2.42	5.53	8.72	3.92	-9.68
			7.10	4.70	3.40	7.44	5.11	3.66		

Arm.Superior: ----- 2Ø10(0.95>>)
Arm.Montaje: 4Ø16(0.18P+2.59>>)
Arm.Inferior: 2Ø16(0.18P+3.02=3.20), 2Ø16(2.50)
Estribos: 11x1eØ8c/0.2(2.02)

VF-51	30 X 50	2.68	-8.10	-----	-5.10	8.75	5.27	4.82	16.84	-5.86
			3.40	10.40	17.30	3.67	11.30	16.62		

Arm.Superior: 2Ø10(<<0.95+1.05=2.00) -----
Arm.Montaje: 4Ø16(<<2.77+3.23=6.00)
Arm.Inferior: 3Ø20(2.70>>), 2Ø25(2.96>>)
Estribos: 6x1eØ8c/0.2(1.18), 12x1eØ8c/0.1(1.20)

VF-52	30 X 50	2.57	-5.10	-----	-6.60	4.81	3.87	7.11	5.71	-16.15
			17.30	10.80	3.10	16.61	11.73	3.31		

Arm.Superior: ----- 2Ø10(1.15>>)
Arm.Montaje: 3Ø16(3.25>>)
Arm.Inferior: 3Ø20(<<2.57>>), 2Ø25(<<2.96+2.84=5.80)
Estribos: 10x1eØ8c/0.11(1.10), 6x1eØ8c/0.2(1.17)

VF-52	30 X 50	2.43	-6.60	-----	-4.80	7.12	3.38	4.49	15.58	-5.51
			3.10	10.20	16.30	3.31	11.09	15.46		

Arm.Superior: 2Ø10(<<1.15+1.05=2.20) -----
Arm.Montaje: 3Ø16(<<2.43>>)
Arm.Inferior: 3Ø20(<<5.27+2.98=8.25), 1Ø20(2.46>>), 1Ø20(2.46>>)
Estribos: 6x1eØ8c/0.2(1.05), 9x1eØ8c/0.12(1.08)

VF-53	30 X 50	2.57	-4.80	-----	-7.30	4.56	4.66	7.93	5.67	-16.05
			16.30	10.10	3.30	15.77	10.91	3.53		

Arm.Superior: ----- 2Ø12(1.25>>)
Arm.Montaje: 3Ø16(<<2.57>>)
Arm.Inferior: 2Ø25(3.22>>), 1Ø20(<<2.46+2.60=5.05), 1Ø20(<<2.46+2.60=5.05)
Estribos: 10x1eØ8c/0.11(1.10), 6x1eØ8c/0.2(1.17)

VF-53	30 X 50	2.42	-7.30	-----	-4.10	7.94	4.25	3.98	14.44	-5.12
			3.30	9.10	14.20	3.53	9.85	13.89		

Arm.Superior: 2Ø12(<<1.25+1.20=2.45) -----
Arm.Montaje: 3Ø16(<<8.26+3.00=11.25)
Arm.Inferior: 2Ø25(<<2.42>>), 1Ø25(2.90)
Estribos: 6x1eØ8c/0.2(1.15), 7x1eØ8c/0.14(0.98)

VF-54	30 X 50	2.58	-4.10	-----	-5.20	3.88	3.48	5.59	4.10	-12.48
			14.20	9.40	2.70	13.71	10.15	2.88		

Arm.Superior: ----- 2Ø10(1.15>>)
Arm.Montaje: 4Ø12(3.14>>)
Arm.Inferior: 2Ø16(2.98>>), 2Ø25(<<5.65+2.85=8.50)
Estribos: 14x1eØ8c/0.17(2.29)

VF-54	30 X 50	2.63	-5.20	-----	-4.20	5.60	3.30	4.02	12.00	-4.54
			2.70	7.80	13.20	2.89	8.48	12.60		

Arm.Superior: 2Ø10(<<1.15+1.20=2.35) ----- 2Ø10(0.60>>)
Arm.Montaje: 4Ø12(<<3.14+3.21=6.35)
Arm.Inferior: 2Ø16(<<2.63>>), 3Ø20(2.83>>)
Estribos: 8x1eØ8c/0.2(1.54), 5x1eØ8c/0.19(0.80)

VF-55	30 X 50	2.56	-4.20	-----	-4.70	4.04	2.49	5.11	5.25	-13.58
			13.20	7.90	2.40	12.76	8.54	2.57		

Arm.Superior: 2Ø10(<<0.60+0.60=1.20) ----- 2Ø10(1.15>>)
Arm.Montaje: 2Ø16(4.30)
Arm.Inferior: 2Ø16(<<2.56>>), 3Ø20(<<2.83+2.77=5.60)
Estribos: 5x1eØ8c/0.19(0.80), 7x1eØ8c/0.2(1.47)

VF-55	30 X 50	2.43	-4.70	-----	-2.10	5.13	3.43	2.23	8.49	-3.37
			2.40	4.30	6.60	2.58	4.68	6.95		

IF-2026-34355629-GCABA-DGROC

Arm.Superior: 2Ø10(<<1.15+1.15=2.30) -----
Arm.Montaje: 4Ø12(3.37+0.13P=3.50)
Arm.Inferior: 2Ø16(<<8.17+2.70+0.18P=11.05), 3Ø12(2.60)
Estribos: 11x1eØ8c/0.2(2.13)

Viga	Sección	Luz	M.Izq.	M.Cent.	M.Der.	A.Izq.	A.Cent.	A.Der.	Cort.Izq.	Cort.Der.
VF-56	30 X 60	2.36	-2.80	-----	-2.30	2.72	2.72	2.72	2.24	-5.77
			7.50	4.50	0.40	6.65	4.03	2.72		

Arm.Superior: ----- 3Ø12(0.55>>)
Arm.Montaje: 3Ø12(3.25)
Arm.Piel: 2Ø8(2.70)
Arm.Inferior: 2Ø16(3.00), 3Ø12(2.65)
Estribos: 12x1eØ8c/0.2(2.30)

Viga	Sección	Luz	M.Izq.	M.Cent.	M.Der.	A.Izq.	A.Cent.	A.Der.	Cort.Izq.	Cort.Der.
VF-57	30 X 60	1.21	0.10	-----	-0.40	-----	2.72	2.72	0.76	-0.83
			0.70	0.70	0.90	2.72	2.72	2.72		

Arm.Superior: ----- 2Ø10(0.60>>)
Arm.Montaje: 2Ø10(1.55)
Arm.Piel: 2Ø8(1.55)
Arm.Inferior: 2Ø12(1.55), 1Ø10(1.25)
Estribos: 6x1eØ8c/0.2(1.15)

Viga	Sección	Luz	M.Izq.	M.Cent.	M.Der.	A.Izq.	A.Cent.	A.Der.	Cort.Izq.	Cort.Der.
VF-58	30 X 50	2.32	-2.40	-----	-8.50	2.48	6.20	9.20	4.08	-11.06
			7.60	4.80	3.60	8.02	5.19	3.94		

Arm.Superior: ----- 2Ø10(1.10>>)
Arm.Montaje: 4Ø16(0.18P+2.59>>)
Arm.Inferior: 2Ø16(0.18P+3.07=3.25), 2Ø16(2.60)
Estribos: 11x1eØ8c/0.2(2.02)

VF-58	30 X 50	2.68	-8.50	-----	-5.30	9.22	5.38	5.01	16.91	-6.25
			3.60	10.50	17.30	3.95	11.39	16.71		

Arm.Superior: 2Ø10(<<1.10+1.15=2.25) -----
Arm.Montaje: 4Ø16(<<2.77+3.23=6.00)
Arm.Inferior: 2Ø25(2.97>>), 3Ø20(2.68>>)
Estribos: 6x1eØ8c/0.2(1.18), 12x1eØ8c/0.1(1.20)

VF-59	30 X 50	2.57	-5.30	-----	-6.30	5.00	3.49	6.78	5.72	-15.99
			17.30	10.90	3.00	16.59	11.81	3.28		

Arm.Superior: ----- 2Ø10(1.05>>)
Arm.Montaje: 3Ø16(3.27>>)
Arm.Inferior: 2Ø25(<<2.57>>), 3Ø20(<<2.68+2.57=5.25)
Estribos: 9x1eØ8c/0.12(1.08), 6x1eØ8c/0.2(1.19)

VF-59	30 X 50	2.43	-6.30	-----	-4.60	6.80	3.31	4.37	14.93	-5.43
			3.00	9.60	15.40	3.28	10.44	14.63		

Arm.Superior: 2Ø10(<<1.05+0.95=2.00) -----
Arm.Montaje: 3Ø16(<<2.43>>)
Arm.Inferior: 2Ø25(<<5.54+3.11=8.65), 1Ø25(3.05)
Estribos: 6x1eØ8c/0.2(1.22), 7x1eØ8c/0.13(0.91)

VF-60	30 X 50	2.57	-4.60	-----	-6.90	4.45	4.49	7.44	5.60	-15.42
			15.40	9.50	3.20	14.90	10.26	3.51		

Arm.Superior: ----- 2Ø10(1.25>>)
Arm.Montaje: 3Ø16(<<2.57>>)
Arm.Inferior: 3Ø20(3.08>>), 2Ø20(2.99>>)
Estribos: 8x1eØ8c/0.13(1.04), 6x1eØ8c/0.2(1.23)

VF-60	30 X 50	2.43	-6.90	-----	-4.80	7.44	3.60	4.54	15.51	-5.64
			3.20	9.90	15.80	3.51	10.75	15.08		

Arm.Superior: 2Ø10(<<1.25+1.10=2.35) -----
Arm.Montaje: 3Ø16(<<8.27+3.08=11.35)
Arm.Inferior: 3Ø20(<<2.43>>), 2Ø20(<<2.43>>)
Estribos: 6x1eØ8c/0.2(1.05), 9x1eØ8c/0.12(1.08)

VF-61	30 X 50	2.57	-4.80	-----	-6.50	4.58	4.09	7.08	5.60	-15.41
			15.80	9.80	3.10	15.24	10.61	3.37		

Arm.Superior: ----- 2Ø10(1.15>>)
Arm.Montaje: 3Ø16(3.22>>)
Arm.Inferior: 3Ø20(<<5.51+2.79=8.30), 2Ø20(<<5.42+2.58=8.00)
Estribos: 8x1eØ8c/0.13(1.04), 6x1eØ8c/0.2(1.23)

VF-61	30 X 50	2.43	-6.50	-----	-4.60	7.09	3.43	4.34	15.19	-5.49

IF-2026-34355629-GCABA-DGROC

			3.10	9.60	15.40	3.37	10.43	14.68		
Arm.Superior:	2Ø10(<<1.15+1.00=2.15) -----									
Arm.Montaje:	3Ø16(<<2.43>>)									
Arm.Inferior:	2Ø25(3.35), 1Ø25(3.05)									
Estribos:	6x1eØ8c/0.2(1.09), 8x1eØ8c/0.13(1.04)									
VF-62	30 X 50	2.57	-4.60	-----	-6.50	4.38	3.89	6.99	5.41	-15.23
			15.40	9.60	2.90	14.90	10.39	3.11		
Arm.Superior:	----- 2Ø10(1.10>>)									
Arm.Montaje:	3Ø16(<<2.57>>)									
Arm.Inferior:	3Ø20(3.30), 2Ø20(3.00)									
Estribos:	7x1eØ8c/0.13(0.91), 7x1eØ8c/0.2(1.36)									
VF-62	30 X 50	2.43	-6.50	-----	-2.90	7.00	3.92	3.07	10.14	-3.68
			2.90	6.80	9.40	3.11	7.37	9.99		
Arm.Superior:	2Ø10(<<1.10+1.05=2.15) -----									
Arm.Montaje:	3Ø16(<<8.22+2.70+0.18P=11.10)									
Arm.Inferior:	3Ø16(2.97+0.18P=3.15), 2Ø16(2.65)									
Estribos:	11x1eØ8c/0.2(2.13)									

Viga	Sección	Luz	M.Izq.	M.Cent.	M.Der.	A.Izq.	A.Cent.	A.Der.	Cort.Izq.	Cort.Der.
VF-63	30 X 60	1.37	-3.90	-----	-4.00	3.47	2.72	3.48	3.85	-10.11
			10.20	7.30	1.40	9.04	6.49	2.72		
Arm.Montaje:	2Ø16(0.18P+2.92=3.10)									
Arm.Piel:	2Ø8(1.70)									
Arm.Inferior:	3Ø16(2.00), 2Ø16(1.75)									
Estribos:	7x1eØ8c/0.2(1.31)									

Viga	Sección	Luz	M.Izq.	M.Cent.	M.Der.	A.Izq.	A.Cent.	A.Der.	Cort.Izq.	Cort.Der.
VF-64	30 X 60	1.26	0.20	-----	-0.50	-----	2.72	2.72	0.76	-0.91
			0.70	0.70	0.90	2.72	2.72	2.72		
Arm.Superior:	----- 2Ø12(0.65>>)									
Arm.Montaje:	2Ø8(<<0.61+1.49=2.10)									
Arm.Piel:	2Ø8(1.60)									
Arm.Inferior:	2Ø12(1.60), 1Ø10(1.30)									
Estribos:	6x1eØ8c/0.2(1.20)									

Viga	Sección	Luz	M.Izq.	M.Cent.	M.Der.	A.Izq.	A.Cent.	A.Der.	Cort.Izq.	Cort.Der.
VF-65	30 X 50	2.32	-2.20	-----	-8.00	2.33	5.84	8.70	3.90	-10.50
			7.20	4.50	3.40	7.59	4.89	3.70		
Arm.Superior:	----- 2Ø10(0.95>>)									
Arm.Montaje:	4Ø16(0.18P+2.59>>)									
Arm.Inferior:	2Ø16(0.18P+3.02=3.20), 2Ø16(2.55)									
Estribos:	11x1eØ8c/0.2(2.02)									
VF-65	30 X 50	2.68	-8.00	-----	-5.00	8.72	5.13	4.72	16.39	-5.83
			3.40	9.90	16.50	3.71	10.76	15.90		
Arm.Superior:	2Ø10(<<0.95+1.00=1.95) -----									
Arm.Montaje:	4Ø16(<<2.77+3.18=5.95)									
Arm.Inferior:	2Ø25(2.96>>), 2Ø20(2.68>>)									
Estribos:	7x1eØ8c/0.2(1.28), 10x1eØ8c/0.11(1.10)									
VF-66	30 X 50	2.57	-5.00	-----	-5.90	4.70	3.29	6.42	5.59	-15.55
			16.50	10.30	2.90	15.81	11.22	3.11		
Arm.Superior:	----- 2Ø10(0.95>>)									
Arm.Montaje:	3Ø16(3.24>>)									
Arm.Inferior:	2Ø25(<<2.57>>), 2Ø20(<<2.68+2.57=5.25)									
Estribos:	8x1eØ8c/0.13(1.04), 6x1eØ8c/0.2(1.23)									
VF-66	30 X 50	2.43	-5.90	-----	-4.40	6.43	3.16	4.15	14.39	-5.24
			2.90	9.10	14.60	3.11	9.84	13.87		
Arm.Superior:	2Ø10(<<0.95+0.90=1.85) -----									
Arm.Montaje:	3Ø16(<<2.43>>)									
Arm.Inferior:	2Ø25(<<2.43>>), 1Ø25(2.46>>)									
Estribos:	7x1eØ8c/0.2(1.23), 6x1eØ8c/0.15(0.90)									
VF-67	30 X 50	2.57	-4.40	-----	-6.40	4.21	4.23	6.98	5.43	-14.96
			14.60	8.90	3.00	14.11	9.67	3.27		
Arm.Superior:	----- 2Ø10(1.15>>)									
Arm.Montaje:	3Ø16(<<2.57>>)									
Arm.Inferior:	2Ø25(<<7.96+2.84=10.80), 1Ø25(<<2.57>>)									
Estribos:	6x1eØ8c/0.14(0.84), 7x1eØ8c/0.2(1.43)									
VF-67	30 X 50	2.43	-6.40	-----	-4.60	6.99	3.34	4.32	14.91	-5.41

				3.00	9.40	15.10	3.27	10.23	14.39	
Arm.Superior:	2Ø10(<<1.15+1.00=2.15) -----									
Arm.Montaje:	3Ø16(<<8.24+3.06=11.30)									
Arm.Inferior:	1Ø25(<<2.43>>), 2Ø25(2.68>>)									
Estribos:	6x1eØ8c/0.2(1.15), 7x1eØ8c/0.14(0.98)									
VF-68	30 X 50	2.57	-4.60	-----	-6.30	4.36	4.01	6.82	5.50	-15.10
			15.10	9.30	3.00	14.54	10.05	3.27		
Arm.Superior:	----- 2Ø10(1.10>>)									
Arm.Montaje:	3Ø16(3.22>>)									
Arm.Inferior:	1Ø25(<<7.46+2.60=10.05), 2Ø25(<<2.57>>)									
Estribos:	7x1eØ8c/0.14(0.98), 7x1eØ8c/0.2(1.29)									
VF-68	30 X 50	2.43	-6.30	-----	-4.60	6.83	3.17	4.34	15.02	-5.43
			3.00	9.70	15.50	3.27	10.52	14.71		
Arm.Superior:	2Ø10(<<1.10+0.95=2.05) -----									
Arm.Montaje:	3Ø16(<<2.43>>)									
Arm.Inferior:	2Ø25(<<5.25+3.10=8.35), 1Ø25(3.05)									
Estribos:	6x1eØ8c/0.2(1.22), 7x1eØ8c/0.13(0.91)									
VF-69	30 X 50	2.57	-4.60	-----	-6.70	4.39	4.17	7.26	5.49	-15.51
			15.50	9.60	2.90	14.96	10.36	3.18		
Arm.Superior:	----- 2Ø10(1.15>>)									
Arm.Montaje:	3Ø16(<<2.57>>)									
Arm.Inferior:	2Ø20(3.03>>), 3Ø20(3.30)									
Estribos:	8x1eØ8c/0.13(1.04), 6x1eØ8c/0.2(1.23)									
VF-69	30 X 50	2.43	-6.70	-----	-3.00	7.27	4.04	3.12	10.32	-3.72
			2.90	6.90	9.60	3.18	7.51	10.17		
Arm.Superior:	2Ø10(<<1.15+1.10=2.25) -----									
Arm.Montaje:	3Ø16(<<8.22+2.70+0.18P=11.10)									
Arm.Inferior:	2Ø20(<<3.03+2.70+0.22P=5.95), 2Ø16(2.65)									
Estribos:	11x1eØ8c/0.2(2.13)									

Viga	Sección	Luz	M.Izq.	M.Cent.	M.Der.	A.Izq.	A.Cent.	A.Der.	Cort.Izq.	Cort.Der.
VF-70	30 X 60	2.36	-3.70	-----	-2.80	3.26	2.72	2.72	2.59	-6.81
			9.60	6.20	0.50	8.55	5.54	2.72		
Arm.Montaje:	3Ø12(3.50)									
Arm.Piel:	2Ø8(2.70)									
Arm.Inferior:	3Ø16(3.00), 2Ø16(2.65)									
Estribos:	12x1eØ8c/0.2(2.30)									

Viga	Sección	Luz	M.Izq.	M.Cent.	M.Der.	A.Izq.	A.Cent.	A.Der.	Cort.Izq.	Cort.Der.
VF-71	30 X 60	1.21	0.20	-----	-0.50	-----	2.72	2.72	0.70	-0.88
			0.70	0.70	0.90	2.72	2.72	2.72		
Arm.Superior:	----- 2Ø10(0.60>>)									
Arm.Montaje:	2Ø10(1.55)									
Arm.Piel:	2Ø8(1.55)									
Arm.Inferior:	2Ø12(1.55), 1Ø10(1.25)									
Estribos:	6x1eØ8c/0.2(1.15)									

Viga	Sección	Luz	M.Izq.	M.Cent.	M.Der.	A.Izq.	A.Cent.	A.Der.	Cort.Izq.	Cort.Der.
VF-72	30 X 50	2.32	-1.90	-----	-8.50	2.23	6.69	9.19	3.99	-10.72
			6.20	3.40	3.60	6.51	3.69	3.88		
Arm.Superior:	----- 2Ø10(1.15>>)									
Arm.Montaje:	4Ø16(0.18P+2.59>>)									
Arm.Inferior:	2Ø16(0.18P+3.07=3.25), 3Ø12(2.50)									
Estribos:	11x1eØ8c/0.2(2.02)									
VF-72	30 X 50	2.68	-8.50	-----	-5.30	9.21	5.18	5.05	17.03	-6.02
			3.60	10.70	17.60	3.88	11.63	16.98		
Arm.Superior:	2Ø10(<<1.15+1.10=2.25) -----									
Arm.Montaje:	4Ø16(<<2.77+3.23=6.00)									
Arm.Inferior:	3Ø20(2.70>>), 2Ø25(2.97>>)									
Estribos:	6x1eØ8c/0.2(1.18), 12x1eØ8c/0.1(1.20)									
VF-73	30 X 50	2.57	-5.30	-----	-6.50	5.02	3.63	7.00	5.85	-16.23
			17.60	11.10	3.10	16.86	11.98	3.37		
Arm.Superior:	----- 2Ø10(1.10>>)									
Arm.Montaje:	3Ø16(3.27>>)									
Arm.Inferior:	3Ø20(<<2.57>>), 2Ø25(<<2.97+2.83=5.80)									
Estribos:	10x1eØ8c/0.11(1.10), 6x1eØ8c/0.2(1.17)									
VF-73	30 X 50	2.43	-6.50	-----	-4.70	7.01	3.47	4.44	15.14	-5.31

			3.10	9.80	15.60	3.38	10.61	14.87		
Arm.Superior:	2Ø10(<<1.10+1.00=2.10) -----									
Arm.Montaje:	3Ø16(<<2.43>>)									
Arm.Inferior:	3Ø20(<<2.43>>), 2Ø20(2.46>>)									
Estribos:	6x1eØ8c/0.2(1.09), 8x1eØ8c/0.13(1.04)									
VF-74	30 X 50	2.57	-4.70	-----	-6.90	4.50	4.49	7.44	5.59	-15.43
			15.60	9.60	3.20	15.13	10.45	3.48		
Arm.Superior:	----- 2Ø10(1.25>>)									
Arm.Montaje:	3Ø16(<<2.57>>)									
Arm.Inferior:	3Ø20(<<7.70+2.80=10.50), 2Ø20(<<2.57>>)									
Estribos:	9x1eØ8c/0.12(1.08), 6x1eØ8c/0.2(1.19)									
VF-74	30 X 50	2.43	-6.90	-----	-4.80	7.45	3.58	4.52	15.43	-5.59
			3.20	9.90	15.80	3.48	10.75	15.06		
Arm.Superior:	2Ø10(<<1.25+1.10=2.35) -----									
Arm.Montaje:	3Ø16(<<8.27+3.08=11.35)									
Arm.Inferior:	3Ø20(2.66>>), 2Ø20(<<2.43>>)									
Estribos:	6x1eØ8c/0.2(1.05), 9x1eØ8c/0.12(1.08)									
VF-75	30 X 50	2.57	-4.80	-----	-6.60	4.56	4.14	7.11	5.59	-15.36
			15.80	9.80	3.10	15.23	10.60	3.39		
Arm.Superior:	----- 2Ø10(1.15>>)									
Arm.Montaje:	3Ø16(3.22>>)									
Arm.Inferior:	3Ø20(<<2.57>>), 2Ø20(<<7.46+2.60=10.05)									
Estribos:	8x1eØ8c/0.13(1.04), 6x1eØ8c/0.2(1.23)									
VF-75	30 X 50	2.43	-6.60	-----	-4.70	7.11	3.32	4.47	15.34	-5.53
			3.10	10.00	15.90	3.40	10.87	15.16		
Arm.Superior:	2Ø10(<<1.15+1.00=2.15) -----									
Arm.Montaje:	3Ø16(<<2.43>>)									
Arm.Inferior:	3Ø20(<<2.43>>), 2Ø20(2.46>>)									
Estribos:	6x1eØ8c/0.2(1.09), 8x1eØ8c/0.13(1.04)									
VF-76	30 X 50	2.57	-4.70	-----	-6.90	4.52	4.27	7.49	5.53	-15.65
			15.90	9.90	3.00	15.43	10.73	3.28		
Arm.Superior:	----- 2Ø10(1.20>>)									
Arm.Montaje:	3Ø16(<<2.57>>)									
Arm.Inferior:	3Ø20(<<7.66+2.79=10.45), 2Ø20(<<2.57>>)									
Estribos:	9x1eØ8c/0.12(1.08), 6x1eØ8c/0.2(1.19)									
VF-76	30 X 50	2.43	-6.90	-----	-3.00	7.51	4.20	3.21	10.64	-3.84
			3.00	7.10	9.90	3.29	7.74	10.46		
Arm.Superior:	2Ø10(<<1.20+1.15=2.35) -----									
Arm.Montaje:	3Ø16(<<8.22+2.70+0.18P=11.10)									
Arm.Inferior:	2Ø20(<<5.03+2.70+0.22P=7.95), 3Ø16(2.60)									
Estribos:	11x1eØ8c/0.2(2.13)									

Viga	Sección	Luz	M.Izq.	M.Cent.	M.Der.	A.Izq.	A.Cent.	A.Der.	Cort.Izq.	Cort.Der.
VF-77	30 X 60	1.37	-4.10	-----	-4.30	3.63	2.72	3.73	4.02	-10.67
			10.70	7.70	1.50	9.46	6.84	2.72		
Arm.Montaje:	2Ø16(0.18P+2.97=3.15)									
Arm.Piel:	2Ø8(1.70)									
Arm.Inferior:	3Ø16(2.05), 2Ø16(1.80)									
Estribos:	7x1eØ8c/0.2(1.31)									

Viga	Sección	Luz	M.Izq.	M.Cent.	M.Der.	A.Izq.	A.Cent.	A.Der.	Cort.Izq.	Cort.Der.
VF-78	30 X 60	1.26	0.20	-----	-0.40	-----	2.72	2.72	0.58	-0.91
			0.80	0.70	0.70	2.72	2.72	2.72		
Arm.Superior:	----- 2Ø12(0.65>>)									
Arm.Montaje:	2Ø8(<<0.61+1.44=2.05)									
Arm.Piel:	2Ø8(1.60)									
Arm.Inferior:	2Ø12(1.60), 1Ø10(1.30)									
Estribos:	6x1eØ8c/0.2(1.20)									

Viga	Sección	Luz	M.Izq.	M.Cent.	M.Der.	A.Izq.	A.Cent.	A.Der.	Cort.Izq.	Cort.Der.
VF-79	30 X 50	3.03	-4.00	-----	-0.60	4.24	2.23	2.23	4.36	-11.40
			10.30	5.90	1.80	10.95	6.43	2.23		
Arm.Superior:	2Ø12(0.13P+1.57=1.70) -----									
Arm.Montaje:	2Ø12(0.13P+3.47=3.60)									
Arm.Inferior:	2Ø20(0.22P+3.53=3.75), 3Ø16(3.35)									
Estribos:	13x1eØ8c/0.2(2.50)									
VF-80	30 X 50	3.19	-2.30	-----	-2.70	2.23	2.45	2.48	11.04	-4.31

IF-2026-34355629-GCABA-DGROC

			1.80	2.80	8.40	2.23	3.01	7.86		
Arm.Montaje:	3Ø12(3.85)									
Arm.Inferior:	2Ø16(3.38>>), 2Ø16(3.75)									
Estribos:	14x1eØ8c/0.2(2.66)									
VF-81	30 X 50	3.48	-4.40	-----	-4.00	2.51	4.79	2.97	14.42	-12.77
			8.40	2.20	9.90	7.94	2.35	9.34		
Arm.Montaje:	3Ø16(4.25)									
Arm.Inferior:	2Ø16(<<3.48>>), 3Ø16(3.86>>)									
Estribos:	11x1eØ8c/0.2(2.15), 5x1eØ8c/0.16(0.80)									
VF-82	30 X 50	3.48	-3.20	-----	-3.40	2.96	3.70	2.98	4.76	-13.48
			9.90	2.50	0.60	9.29	2.70	2.23		
Arm.Montaje:	2Ø16(4.37+0.18P=4.55)									
Arm.Inferior:	2Ø16(<<6.85+3.65=10.50), 3Ø16(<<3.86+3.71+0.18P=7.75)									
Estribos:	5x1eØ8c/0.18(0.80), 11x1eØ8c/0.2(2.15)									

Viga	Sección	Luz	M.Izq.	M.Cent.	M.Der.	A.Izq.	A.Cent.	A.Der.	Cort.Izq.	Cort.Der.
VF-83	30 X 50	2.17	-0.20	-----	-8.90	2.93	7.97	9.66	2.94	-7.35
			0.60	3.30	3.50	2.23	3.53	3.82		
Arm.Superior:	----- 2Ø12(0.95>>)									
Arm.Montaje:	3Ø20(0.22P+3.58=3.80)									
Arm.Inferior:	2Ø12(0.14P+2.81=2.95), 2Ø10(2.60)									
Estribos:	10x1eØ8c/0.2(1.87)									
VF-83	30 X 50	2.68	-8.90	-----	-5.20	9.67	5.41	4.96	17.53	-6.07
			3.50	10.50	17.60	3.82	11.35	16.85		
Arm.Superior:	2Ø12(<<0.95+1.15=2.10) -----									
Arm.Montaje:	4Ø16(4.10)									
Arm.Inferior:	2Ø25(2.97>>), 3Ø20(2.68>>)									
Estribos:	6x1eØ8c/0.2(1.18), 12x1eØ8c/0.1(1.20)									
VF-84	30 X 50	2.57	-5.20	-----	-6.40	4.96	3.43	6.91	5.96	-16.92
			17.60	11.00	2.90	16.86	11.89	3.13		
Arm.Superior:	----- 2Ø10(1.05>>)									
Arm.Montaje:	3Ø16(3.27>>)									
Arm.Inferior:	2Ø25(<<2.97+2.83=5.80), 3Ø20(<<2.68+2.57=5.25)									
Estribos:	10x1eØ8c/0.11(1.10), 6x1eØ8c/0.2(1.17)									
VF-84	30 X 50	2.43	-6.40	-----	-2.90	6.93	4.08	3.05	10.53	-3.90
			2.90	6.50	9.40	3.14	7.09	9.89		
Arm.Superior:	2Ø10(<<1.05+1.05=2.10) -----									
Arm.Montaje:	3Ø16(<<3.27+2.70+0.18P=6.15)									
Arm.Inferior:	3Ø16(2.97+0.18P=3.15), 2Ø16(2.65)									
Estribos:	11x1eØ8c/0.2(2.13)									

Viga	Sección	Luz	M.Izq.	M.Cent.	M.Der.	A.Izq.	A.Cent.	A.Der.	Cort.Izq.	Cort.Der.
VF-86	30 X 60	1.26	0.20	-----	-0.70	-----	2.72	2.72	1.10	-1.04
			0.70	1.10	1.40	2.72	2.72	2.72		
Arm.Montaje:	3Ø12(1.60)									
Arm.Piel:	2Ø8(1.60)									
Arm.Inferior:	2Ø12(1.60), 1Ø10(1.30)									
Estribos:	6x1eØ8c/0.2(1.20)									

Viga	Sección	Luz	M.Izq.	M.Cent.	M.Der.	A.Izq.	A.Cent.	A.Der.	Cort.Izq.	Cort.Der.
VF-87	30 X 60	1.90	-1.40	-----	-3.40	2.72	2.72	2.97	5.59	-2.40
			0.90	7.10	9.20	2.72	6.27	8.07		
Arm.Montaje:	3Ø12(2.75)									
Arm.Piel:	2Ø8(2.20)									
Arm.Inferior:	3Ø16(2.55), 2Ø12(2.25)									
Estribos:	10x1eØ8c/0.2(1.84)									

Viga	Sección	Luz	M.Izq.	M.Cent.	M.Der.	A.Izq.	A.Cent.	A.Der.	Cort.Izq.	Cort.Der.
VF-88	20 X200	1.73	-2.30	-----	-0.10	6.41	6.41	6.41	5.58	-2.62
			0.40	0.80	0.60	6.41	6.41	6.41		
Arm.Superior:	2Ø20(<<1.10+0.40=1.50), 1Ø20(<<1.10+0.40=1.50) -----									
Arm.Montaje:	3Ø16(1.97+0.18P=2.15), 1Ø16(1.97+0.18P=2.15)									
Arm.Piel:	6Ø8(1.96+0.09P=2.05), 6Ø8(1.96+0.09P=2.05)									
Arm.Inferior:	2Ø16(1.97+0.18P=2.15), 1Ø16(1.80), 1Ø16(1.80)									
Estribos:	6x1eØ12c/0.3(1.62)									

Viga	Sección	Luz	M.Izq.	M.Cent.	M.Der.	A.Izq.	A.Cent.	A.Der.	Cort.Izq.	Cort.Der.

IF-2026-34355629-GCABA-DGROC

Viga	Sección	Luz	M.Izq.	M.Cent.	M.Der.	A.Izq.	A.Cent.	A.Der.	Cort.Izq.	Cort.Der.
VF-89	20 X200	1.98	-1.60	-----	-0.20	6.41	6.41	6.41	2.61	-3.89
			0.60	0.70	0.30	6.41	6.41	0.07		

Arm.Montaje: 3Ø16(0.18P+2.39+0.18P=2.75), 1Ø16(0.18P+2.39+0.18P=2.75)
Arm.Piel: 6Ø8(0.09P+2.21=2.30), 6Ø8(0.09P+2.21=2.30)
Arm.Inferior: 2Ø16(0.18P+2.39+0.18P=2.75), 1Ø16(2.20), 1Ø16(2.20)
Estribos: 6x1eØ12c/0.3(1.51)

Viga	Sección	Luz	M.Izq.	M.Cent.	M.Der.	A.Izq.	A.Cent.	A.Der.	Cort.Izq.	Cort.Der.
VF-90	20 X200	0.80	-0.60	-----	-1.10	6.41	6.41	6.41	3.93	-2.23
			0.30	0.30	0.10	6.41	6.41	6.41		

Arm.Superior: ----- 2Ø16(0.20>>)
Arm.Montaje: 3Ø16(1.15), 1Ø16(1.15)
Arm.Piel: 12Ø8(1.10)
Arm.Inferior: 2Ø16(1.15), 1Ø16(0.90), 1Ø16(0.90)
Estribos: 3x1eØ12c/0.3(0.74)

Viga	Sección	Luz	M.Izq.	M.Cent.	M.Der.	A.Izq.	A.Cent.	A.Der.	Cort.Izq.	Cort.Der.
VF-91	20 X200	2.00	-2.90	-----	0.00	6.41	6.41	6.41	3.28	-6.41
			1.10	1.40	0.50	6.41	6.41	6.41		

Arm.Montaje: 3Ø16(2.32+0.18P=2.50), 1Ø16(2.32+0.18P=2.50)
Arm.Piel: 6Ø8(2.31+0.09P=2.40), 6Ø8(2.31+0.09P=2.40)
Arm.Inferior: 2Ø16(2.32+0.18P=2.50), 1Ø16(2.15), 1Ø16(2.15)
Estribos: 7x1eØ12c/0.3(1.87)

Viga	Sección	Luz	M.Izq.	M.Cent.	M.Der.	A.Izq.	A.Cent.	A.Der.	Cort.Izq.	Cort.Der.
VF-92	20 X120	1.45	0.00	-----	-4.20	3.78	3.78	3.78	4.16	-6.27
			1.20	1.70	0.70	3.78	3.78	3.78		

Arm.Montaje: 2Ø16(0.18P+1.39+0.18P=1.75)
Arm.Piel: 3Ø8(0.09P+1.39+0.09P=1.57), 3Ø8(0.09P+1.39+0.09P=1.57)
Arm.Inferior: 2Ø12(0.15P+1.39+0.15P=1.69), 2Ø10(1.30)
Estribos: 5x1eØ12c/0.3(1.39)

Viga	Sección	Luz	M.Izq.	M.Cent.	M.Der.	A.Izq.	A.Cent.	A.Der.	Cort.Izq.	Cort.Der.
VF-93	20 X120	1.03	-0.20	-----	-0.20	3.78	3.78	3.78	2.89	-1.56
			0.50	0.80	0.60	3.78	3.78	3.78		

Arm.Montaje: 2Ø16(0.18P+1.16+0.18P=1.52)
Arm.Piel: 3Ø8(0.09P+1.16+0.09P=1.34), 3Ø8(0.09P+1.16+0.09P=1.34)
Arm.Inferior: 2Ø12(0.15P+1.16+0.15P=1.46), 2Ø10(1.16)
Estribos: 3x1eØ12c/0.3(0.83)

Viga	Sección	Luz	M.Izq.	M.Cent.	M.Der.	A.Izq.	A.Cent.	A.Der.	Cort.Izq.	Cort.Der.
VF-94	20 X120	6.09	-6.40	-----	-4.60	3.78	3.78	3.78	10.14	-14.01
			4.60	14.80	12.80	3.78	6.27	5.43		

Arm.Montaje: 2Ø16(0.18P+6.62=6.80)
Arm.Piel: 3Ø8(0.09P+6.31=6.40), 3Ø8(0.09P+6.31=6.40)
Arm.Inferior: 2Ø16(0.18P+6.62=6.80), 2Ø12(6.40)
Estribos: 20x1eØ12c/0.3(5.96)

Viga	Sección	Luz	M.Izq.	M.Cent.	M.Der.	A.Izq.	A.Cent.	A.Der.	Cort.Izq.	Cort.Der.
VF-96	20 X120	0.90	-2.70	-----	-3.30	6.08	6.08	6.08	1.16	-1.38
			6.50	9.10	7.90	6.08	6.08	2.06		

Arm.Montaje: 2Ø20(0.22P+1.20+0.22P=1.64)
Arm.Piel: 6Ø8(0.09P+1.16=1.25), 6Ø8(0.09P+1.16=1.25)
Arm.Inferior: 2Ø16(0.18P+1.20+0.18P=1.56), 2Ø12(1.15)
Estribos: 2x1eØ12c/0.3(0.53)

Viga	Sección	Luz	M.Izq.	M.Cent.	M.Der.	A.Izq.	A.Cent.	A.Der.	Cort.Izq.	Cort.Der.
VF-97	20 X120	2.20	-2.30	-----	-0.90	3.78	3.78	3.78	4.45	-5.13
			6.20	3.60	1.90	3.78	3.78	3.78		

Arm.Montaje: 2Ø16(2.60)
Arm.Piel: 6Ø8(2.50)
Arm.Inferior: 2Ø12(2.70), 2Ø10(2.35)
Estribos: 8x1eØ12c/0.3(2.14)

Viga	Sección	Luz	M.Izq.	M.Cent.	M.Der.	A.Izq.	A.Cent.	A.Der.	Cort.Izq.	Cort.Der.
VF-98	20 X120	1.21	-0.40	-----	-3.00	3.78	3.78	3.78	2.73	-6.20
			0.70	1.20	1.20	3.78	3.78	3.78		

Arm.Superior: 2Ø12(<<1.21>>) -----
Arm.Montaje: 2Ø12(1.95)
Arm.Piel: 6Ø8(1.55)
Arm.Inferior: 2Ø12(1.65), 2Ø10(1.25)

IF-2026-34355629-GCABA-DGROC

Estribos: 4x1eØ12c/0.3(1.15)

VF-99	20 X120	4.16	-4.40	-----	-6.00	3.78	3.78	3.78	14.37	-6.94
			6.00	7.80	20.80	3.78	3.78	8.73		

Arm.Montaje: 2Ø16(5.00)
Arm.Piel: 6Ø8(4.50)
Arm.Inferior: 2Ø20(4.95), 1Ø20(4.65)
Estribos: 14x1eØ12c/0.3(4.10)

VF-100	20 X120	4.56	-12.20	-----	-4.50	5.17	5.18	3.78	10.43	-9.02
			3.40	4.10	1.20	3.78	3.78	3.78		

Arm.Montaje: 3Ø16(5.32+0.18P=5.50)
Arm.Piel: 3Ø8(4.76+0.09P=4.85), 3Ø8(4.76+0.09P=4.85)
Arm.Inferior: 2Ø12(4.95+0.15P=5.10), 2Ø10(4.65)
Estribos: 15x1eØ12c/0.3(4.46)

Viga	Sección	Luz	M.Izq.	M.Cent.	M.Der.	A.Izq.	A.Cent.	A.Der.	Cort.Izq.	Cort.Der.
VF-102	20 X120	4.37	-0.40	-----	-2.20	3.78	3.78	3.78	1.23	-1.53
			1.00	0.40	0.40	3.78	3.78	3.78		

Arm.Montaje: 2Ø16(0.18P+4.50+0.18P=4.86)
Arm.Piel: 3Ø8(0.09P+4.50+0.09P=4.68), 3Ø8(0.09P+4.50+0.09P=4.68)
Arm.Inferior: 2Ø12(0.15P+4.50+0.15P=4.80), 2Ø10(4.50)
Estribos: 14x1eØ12c/0.3(4.17)

Viga	Sección	Luz	M.Izq.	M.Cent.	M.Der.	A.Izq.	A.Cent.	A.Der.	Cort.Izq.	Cort.Der.
VF-103	20 X120	7.25	-6.20	-----	-8.30	3.78	3.78	3.78	6.07	-7.06
			2.50	7.20	3.10	3.78	3.78	3.78		

Arm.Montaje: 2Ø16(8.60)
Arm.Piel: 6Ø8(7.55)
Arm.Inferior: 2Ø12(7.65), 2Ø10(7.25)
Estribos: 24x1eØ12c/0.3(7.19)

• VERIFICACIÓN DE VIGAS PARA CABEZALES EXCÉNTRICOS

Viga	H-	Geometría					Col. Izq.				Col. Der.				M	Q
		b	d	h'	h	L	Col.	P	e	v.c.	Col.	P	e	v.c.		
		[cm]	[cm]	[cm]	[cm]	[m]		[t]	[m]	[cant.]		[t]	[m]	[cant.]	[tm]	[t]
VF-01	**30**	**30**	**60**	**4**	56	**5.40**	**C21**	177.2	**0.05**	**1**	**C22**	149.2	**0.05**	**1**	14.40	8.19
VF-02	**30**	**30**	**60**	**4**	56	**4.60**	**C28**	131.0	**0.05**	**1**				**1**	10.08	7.89
VF-03	**30**	**40**	**60**	**4**	56	**6.30**	**C34**	119.1	**0.05**	**1**	**C35**	79.8	**0.30**	**1**	30.09	9.81
VF-04	**30**	**30**	**60**	**4**	56	**5.10**	**C38**	126.3	**0.05**	**1**	**C39**	210.8	**0.05**	**1**	16.07	11.60
VF-05	**30**	**40**	**75**	**4**	71	**6.30**	**C40**	155.9	**0.05**	**1**	**C41**	137.1	**0.25**	**1**	48.80	16.93
VF-12	**30**	**40**	**80**	**4**	76	**6.00**				**1**	**C53**	185.0	**0.33**	**1**	71.14	14.30
VF-13	**30**	**30**	**50**	**4**	46	**1.80**				**1**	**C49**	208.4	**0.05**	**2**	7.89	8.38
VF-14	**30**	**30**	**50**	**4**	46	**4.20**	**C49**	208.4		**2**				**1**	5.83	7.38
VF-26	**30**	**40**	**75**	**4**	71	**6.00**				**1**	**C57**	133.0	**0.33**	**1**	51.45	14.36
VF-27	**30**	**40**	**75**	**4**	71	**6.30**				**1**	**C61**	86.6	**0.35**	**1**	38.98	13.32
VF-34	**30**	**40**	**75**	**4**	71	**6.30**				**1**	**C66**	86.0	**0.35**	**1**	38.46	19.21
VF-40	**30**	**30**	**50**	**4**	46	**3.90**				**1**	**C67**	173.9	**0.05**	**2**	12.85	9.58
VF-40b	**30**	**30**	**50**	**4**	46	**0.90**	**C67**	173.9	**0.05**	**2**				**1**	12.75	16.23
VF-41	**30**	**40**	**75**	**4**	71	**6.00**				**1**	**C70**	136.2	**0.33**	**1**	52.49	14.54
VF-47	**30**	**40**	**75**	**4**	71	**6.30**	**C71**	139.8	**0.05**	**1**	**C72**	92.1	**0.33**	**1**	48.42	15.41
VF-48	**30**	**30**	**60**	**4**	56	**1.80**				**1**	**C79**	110.1	**0.05**	**1**	15.90	12.26
VF-49	**30**	**30**	**60**	**4**	56	**4.10**				**1**	**C43**	172.8	**0.05**	**1**	12.41	7.60
VF-50	**30**	**30**	**60**	**4**	56	**3.50**	**C29**	116.2	**0.05**	**1**	**C16**	221.1	**0.05**	**1**	12.40	4.98
VF-56	**30**	**30**	**60**	**4**	56	**3.25**	**C30**	130.1	**0.05**	**1**	**C17**	119.1	**0.05**	**1**	16.14	8.82
VF-57	**30**	**30**	**60**	**4**	56	**2.70**	**C94**	105.2	**0.05**	**1**				**1**	6.76	2.95
VF-63	**30**	**30**	**60**	**4**	56	**3.25**	**C31**	120.6	**0.05**	**1**	**C18**	193.3	**0.05**	**1**	20.28	13.59
VF-64	**30**	**30**	**60**	**4**	56	**2.70**	**C95**	104.9	**0.05**	**1**				**1**	6.75	2.94
VF-70	**30**	**30**	**60**	**4**	56	**3.25**	**C32**	120.0	**0.05**	**1**	**C19**	158.5	**0.05**	**1**	17.56	9.26
VF-71	**30**	**30**	**60**	**4**	56	**2.70**	**C96**	107.6	**0.05**	**1**				**1**	6.88	2.99
VF-77	**30**	**30**	**60**	**4**	56	**3.25**	**C33**	134.2	**0.05**	**1**	**C20**	190.2	**0.05**	**1**	20.12	13.55
VF-78	**30**	**30**	**60**	**4**	56	**2.70**	**C97**	108.6	**0.05**	**1**				**1**	6.93	3.01
VF-85	**30**	**30**	**60**	**4**	56	**3.10**	**C63**	111.7	**0.05**	**1**	**C58**	120.9	**0.05**	**1**	7.16	4.48
VF-86	**30**	**30**	**60**	**4**	56	**2.70**	**C98**	96.5	**0.05**	**1**				**1**	6.32	2.79
VF-87	**30**	**30**	**60**	**4**	56	**2.80**	**C99**	130.7	**0.05**	**1**	**C91**	129.4	**0.05**	**1**	15.95	8.40

Viga	Armadura longitudinal							Estribos							
	Fe nec.	Fe adoptada					Verif.	τ	τ red	Eº adoptados				Verif.	Sep.max
	[cm2]	n	ϕ	n	ϕ	[cm2]		[kg/cm2]	[kg/cm2]	n	ϕ	sep	τ_{bu}		
VF-01	10.64	**4**	**20**			12.57	OK	5.74	2.29	**2**	**8**	**20**	4.02	OK	30
VF-02	7.10	**3**	**20**			9.42	OK	5.53	2.21	**2**	**8**	**20**	4.02	OK	30
VF-03	22.76	**8**	**20**			25.13	OK	5.15	2.06	**2**	**8**	**15**	4.02	OK	30
VF-04	12.42	**4**	**20**			12.57	OK	8.12	3.25	**2**	**8**	**20**	4.02	OK	30
VF-05	30.17	**10**	**20**			31.42	OK	7.01	2.81	**2**	**10**	**20**	4.71	OK	30
VF-12	43.97	**9**	**25**			44.18	OK	5.53	2.21	**2**	**10**	**20**	4.71	OK	30
VF-13	5.32	**3**	**16**			6.03	OK	7.15	2.86	**2**	**8**	**20**	4.02	OK	30
VF-14	3.42	**3**	**16**			6.03	OK	6.29	2.52	**2**	**8**	**20**	4.02	OK	30
VF-26	32.66	**7**	**25**			34.36	OK	5.95	2.38	**2**	**10**	**20**	4.71	OK	30
VF-27	23.36	**8**	**20**			25.13	OK	5.52	2.21	**2**	**10**	**20**	4.71	OK	30

IF-2026-34355629-GCABA-DGROC

Viga	Armadura longitudinal							Estribos							
	Fe nec.	Fe adoptada					Verif.	τ	τ red	Eº adoptados				Verif.	Sep.max
	[cm2]	n	ϕ	n	ϕ	[cm2]		[kg/cm2]	[kg/cm2]	n	ϕ	sep	τ_{bu}		
VF-34	23.02	**8**	**20**			25.13	OK	7.96	3.18	**2**	**10**	**20**	4.71	OK	30
VF-40	11.24	**4**	**16**	**2**	**16**	12.06	OK	8.17	3.27	**2**	**8**	**20**	4.02	OK	30
VF-40b	11.58	**4**	**16**	**2**	**16**	12.06	OK	13.84	7.98	**2**	**8**	**10**	8.04	OK	25
VF-41	33.36	**7**	**25**			34.36	OK	6.02	2.41	**2**	**10**	**20**	4.71	OK	30
VF-47	30.69	**7**	**25**			34.36	OK	6.38	2.55	**2**	**10**	**20**	4.71	OK	30
VF-48	11.67	**4**	**20**			12.57	OK	8.58	3.43	**2**	**8**	**20**	4.02	OK	30
VF-49	10.02	**4**	**20**			12.57	OK	5.32	2.13	**2**	**10**	**20**	6.28	OK	30
VF-50	9.39	**3**	**20**			9.42	OK	3.49	1.39	**2**	**8**	**20**	4.02	OK	30
VF-56	12.88	**5**	**20**			15.71	OK	6.18	2.47	**2**	**8**	**20**	4.02	OK	30
VF-57	3.53	**3**	**16**			6.03	OK	2.06	0.83	**2**	**8**	**20**	4.02	OK	30
VF-63	16.71	**6**	**20**			18.85	OK	9.52	3.81	**2**	**8**	**20**	4.02	OK	30
VF-64	3.52	**3**	**16**			6.03	OK	2.06	0.82	**2**	**8**	**20**	4.02	OK	30
VF-70	14.18	**5**	**20**			15.71	OK	6.48	2.59	**2**	**8**	**20**	4.02	OK	30
VF-71	3.63	**3**	**16**			6.03	OK	2.10	0.84	**2**	**8**	**20**	4.02	OK	30
VF-77	16.58	**6**	**20**			18.85	OK	9.49	3.79	**2**	**8**	**20**	4.02	OK	30
VF-78	3.66	**3**	**16**			6.03	OK	2.11	0.84	**2**	**8**	**20**	4.02	OK	30
VF-85	5.67	**3**	**16**			6.03	OK	3.14	1.26	**2**	**8**	**20**	4.02	OK	30
VF-86	3.12	**3**	**16**			6.03	OK	1.95	0.78	**2**	**8**	**20**	4.02	OK	30
VF-87	11.63	**4**	**20**			12.57	OK	5.89	2.35	**2**	**8**	**20**	4.02	OK	30

3.5.4. LOSA DE SUBPRESIÓN

Nota: Cuantías en cm2/m.

ARMADURA INFERIOR "X"

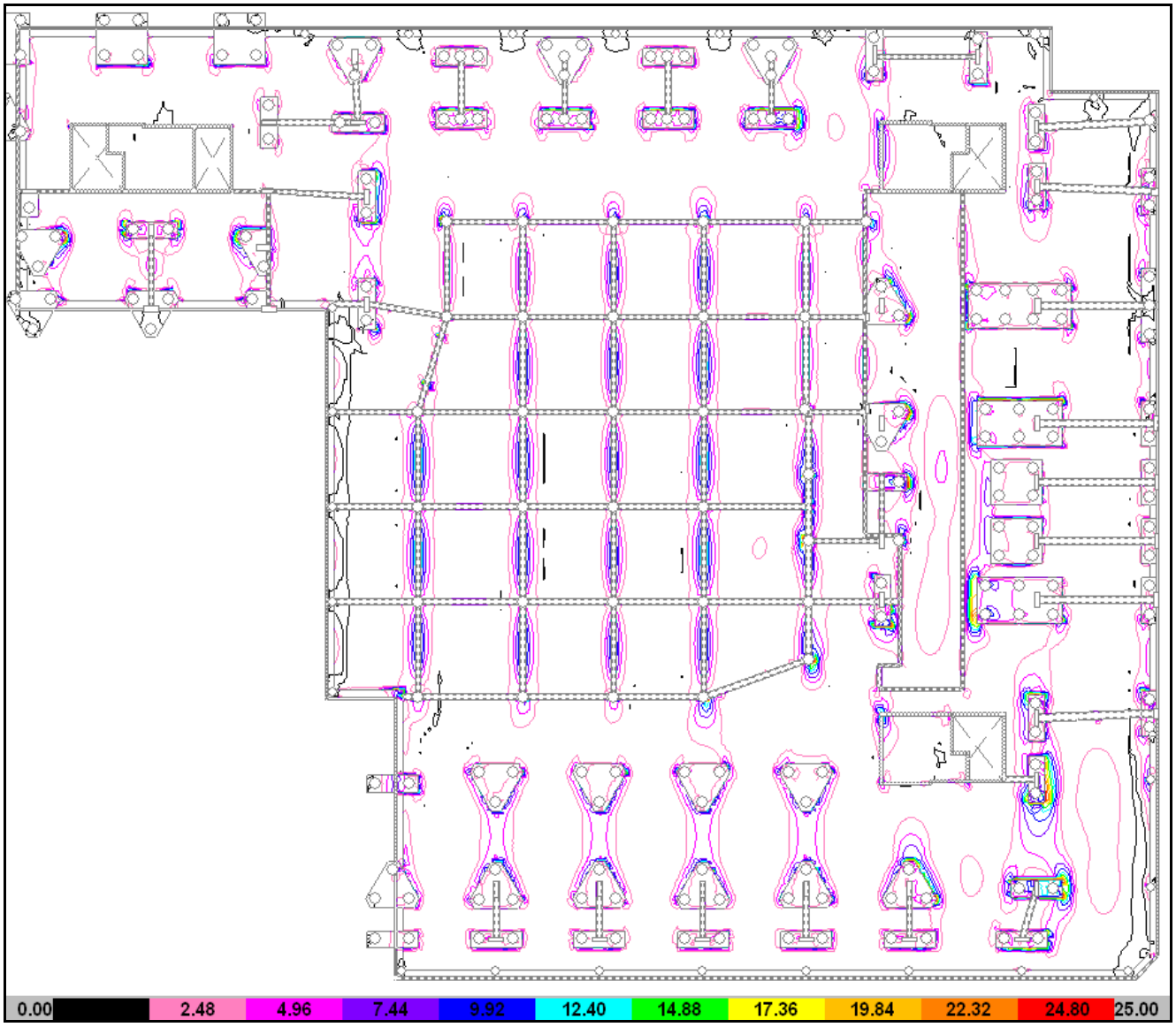

ARMADURA INFERIOR “Y”

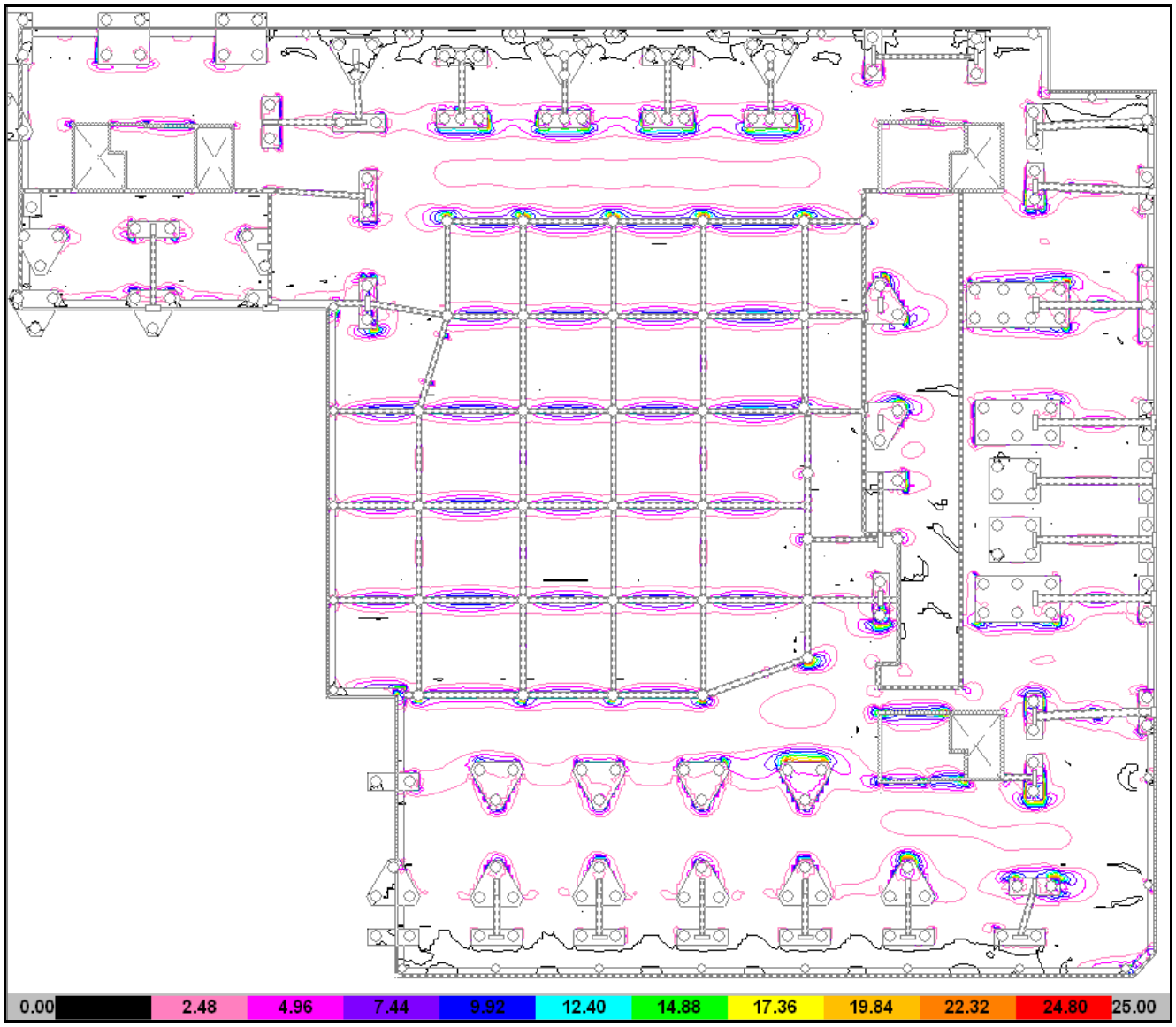

ARMADURA SUPERIOR "X"

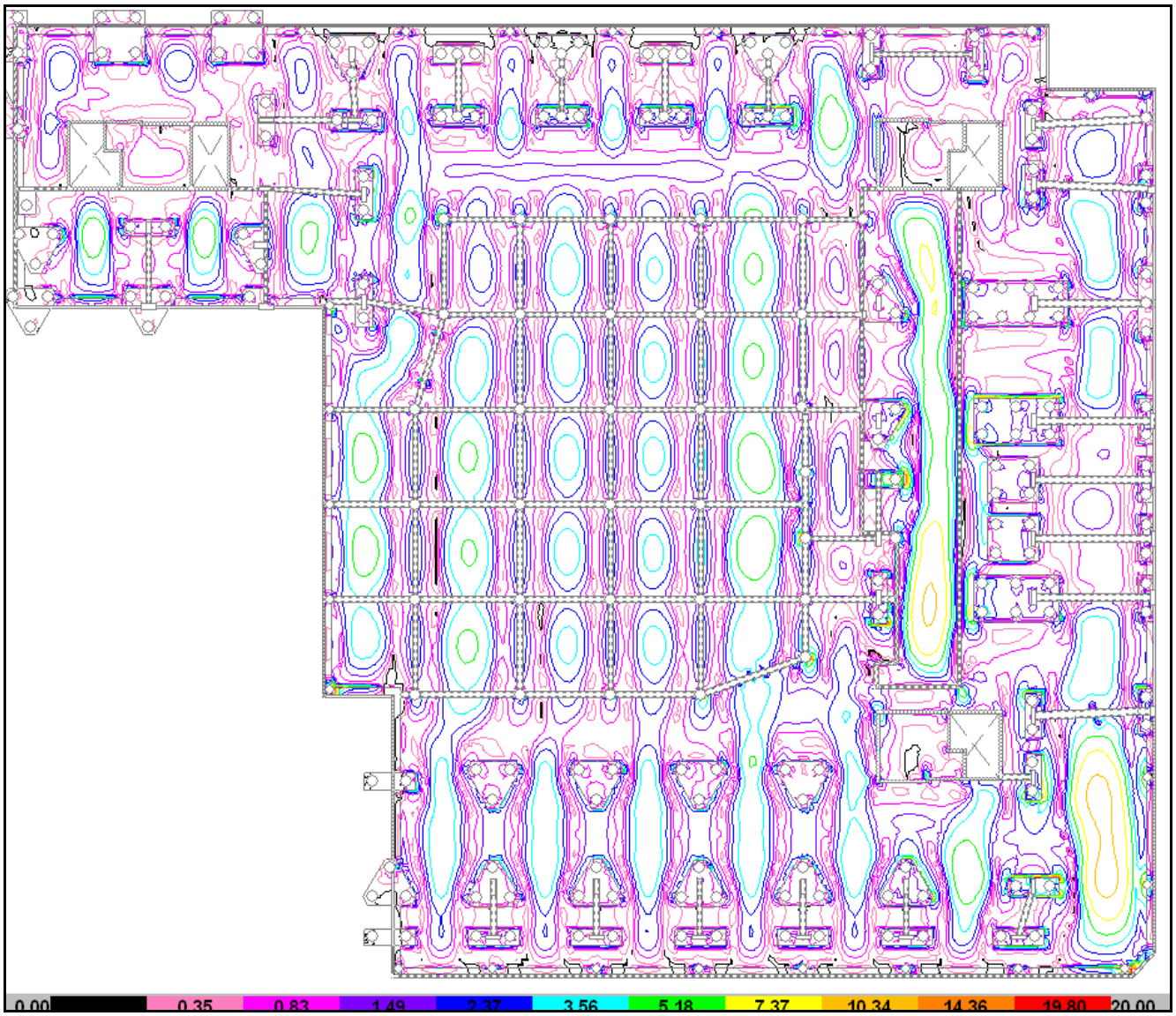

ARMADURA SUPERIOR "Y"

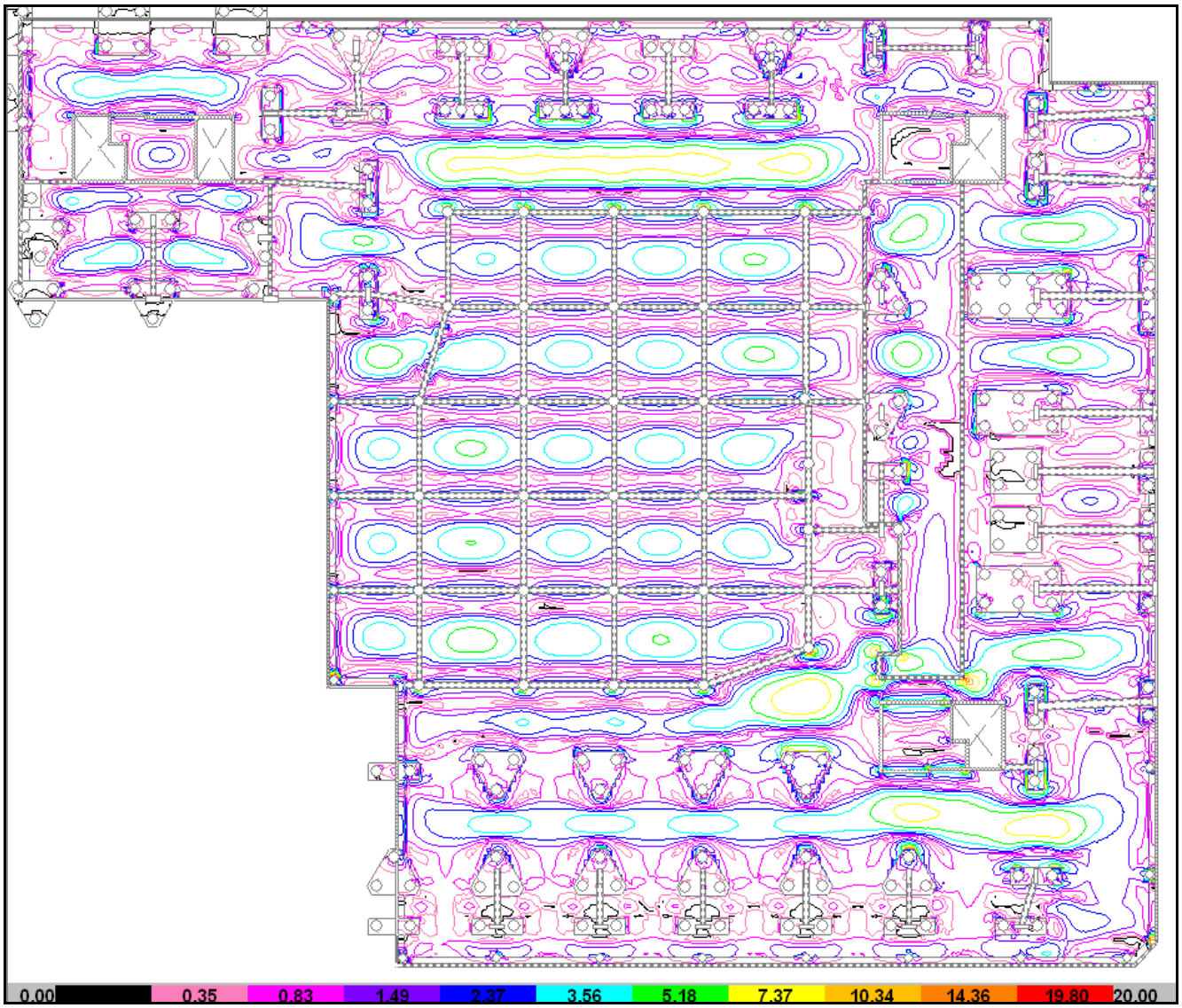

3.5.5. VIGAS CENTRADORAS Y PORTAMUROS

Viga	H-	Geometría					Col. Izq.				Col. Der.				M	Q
		b	d	h'	h	L	Col.	P	e	v.c.	Col.	P	e	v.c.		
		[cm]	[cm]	[cm]	[cm]	[m]		[t]	[m]	[cant.]		[t]	[m]	[cant.]	[tm]	[t]
VC-01	**30**	**25**	**30**	**4**	26	**3.20**									1.06	1.27
VC-02	**30**	**25**	**30**	**4**	26	**3.20**									1.10	1.30
VC-03	**30**	**25**	**30**	**4**	26	**3.95**									1.57	3.09
VC-04	**30**	**25**	**30**	**4**	26	**3.90**									0.58	1.16
VC-05	**30**	**25**	**30**	**4**	26	**3.45**									1.31	2.75
VC-06	**30**	**25**	**80**	**4**	76	**1.50**									0.46	0.55
VC-07	**30**	**40**	**80**	**4**	76	**3.25**				**1**	**C25**	101.8	**0.35**	**1**	35.62	10.96
VC-08	**30**	**25**	**40**	**4**	36	**6.50**									3.53	5.37
VC-09	**30**	**25**	**30**	**4**	26	**3.40**									1.88	3.07
VC-10	**30**	**25**	**30**	**4**	26	**3.40**									1.70	2.87
VC-11	**30**	**30**	**60**	**4**	56	**3.60**				**1**				**1**	1.08	1.80
VC-12	**30**	**30**	**60**	**4**	56	**3.60**	**C92**	65.8	**0.10**	**1**				**1**	6.58	1.83
VC-13	**30**	**30**	**60**	**4**	56	**5.65**	**C45**	132.0	**0.10**	**1**	**C36**	134.8	**0.10**	**1**	13.48	2.83
VC-14	**30**	**40**	**80**	**4**	76	**8.20**	**C1**	262.7	**0.27**	**1**				**1**	70.93	8.65
VC-15	**30**	**40**	**80**	**4**	76	**3.30**	**C2**	176.2	**0.33**	**1**				**1**	57.26	17.35
VC-16	**30**	**40**	**80**	**4**	76	**2.80**				**1**	**C3**	200.7	**0.33**	**1**	65.24	23.30
VC-17	**30**	**40**	**80**	**4**	76	**2.80**				**1**	**C4**	182.6	**0.33**	**1**	59.35	21.20
VC-18	**30**	**30**	**60**	**4**	56	**2.70**	**C92**	65.8	**0.10**	**1**	**C84**	125.1	**0.10**	**2**	6.58	2.44
VC-19	**30**	**30**	**60**	**4**	56	**5.50**	**C84**	125.1	**0.10**	**2**	**C73**	96.6	**0.10**	**1**	9.66	2.75
VC-20	**30**	**40**	**75**	**4**	71	**2.80**				**1**	**C5**	156.3	**0.33**	**1**	50.79	18.14
VC-21	**30**	**40**	**75**	**4**	71	**2.80**				**1**	**C6**	123.9	**0.33**	**1**	40.28	14.39
VC-22	**30**	**40**	**75**	**4**	71	**2.80**				**1**	**C7**	125.7	**0.33**	**1**	40.85	14.59
VC-23	**30**	**40**	**75**	**4**	71	**2.80**				**1**	**C8**	130.1	**0.33**	**1**	42.27	15.10
VC-24	**30**	**40**	**75**	**4**	71	**2.80**				**1**	**C9**	131.1	**0.33**	**1**	42.60	15.21
VC-25	**30**	**40**	**75**	**4**	71	**2.80**				**1**	**C10**	135.1	**0.33**	**1**	43.92	15.68
VC-26	**30**	**40**	**75**	**4**	71	**2.80**				**1**	**C11**	108.9	**0.33**	**1**	35.38	12.64
VC-27	**30**	**40**	**80**	**4**	76	**3.10**				**1**	**C12**	111.0	**0.33**	**1**	36.07	11.64
VC-28	**30**	**25**	**80**	**4**	76	**3.00**				**1**	**C24**	107.9	**0.10**	**1**	10.79	3.60
VC-29	**30**	**25**	**30**	**4**	26	**0.95**									0.24	0.92

Viga	Armadura longitudinal							Estribos							
	Fe nec.	Fe adoptada					Verif.	τ	τ red	Eº adoptados				Verif.	Sep max
	[cm2]	n	ϕ	n	ϕ	[cm2]		[kg/cm2]	[kg/cm2]	n	ϕ	sep	τ bu		
VC-01	1.79	**2**	**12**			2.26	OK	2.30	0.92	**2**	**8**	**24**	4.02	OK	24
VC-02	1.86	**2**	**12**			2.26	OK	2.35	0.94	**2**	**8**	**24**	4.02	OK	24
VC-03	2.71	**2**	**12**	**1**	**10**	3.05	OK	5.59	2.24	**2**	**8**	**24**	4.02	OK	24
VC-04	0.97	**2**	**12**			2.26	OK	2.10	0.84	**2**	**8**	**24**	4.02	OK	24
VC-05	2.24	**2**	**12**			2.26	OK	4.98	1.99	**2**	**8**	**24**	4.02	OK	24
VC-06	0.25	**2**	**10**			1.57	OK	0.34	0.14	**2**	**8**	**30**	3.22	OK	30
VC-07	21.37	**5**	**25**			24.54	OK	4.24	1.70	**2**	**8**	**30**	2.01	OK	30
VC-08	4.39	**2**	**16**	**1**	**12**	5.15	OK	7.02	2.81	**2**	**8**	**30**	3.22	OK	30

IF-2026-34555629-GCABA-DGROC

Viga	Armadura longitudinal							Estribos							
	Fe nec.	Fe adoptada					Verif.	τ	τ red	Eº adoptados				Verif.	Sep max
	[cm2]	n	ϕ	n	ϕ	[cm2]		[kg/cm2]	[kg/cm2]	n	ϕ	sep	τ_{bu}		
VC-09	3.24	**3**	**12**			3.39	OK	5.56	2.22	**2**	**8**	**24**	4.02	OK	24
VC-10	2.93	**3**	**12**			3.39	OK	5.19	2.08	**2**	**8**	**24**	4.02	OK	24
VC-11	0.40	**3**	**12**			3.39	OK	1.26	0.50	**2**	**8**	**30**	2.68	OK	30
VC-12	5.01	**3**	**16**			6.03	OK	1.28	0.51	**2**	**8**	**30**	2.68	OK	30
VC-13	10.98	**4**	**20**			12.57	OK	1.98	0.79	**2**	**8**	**30**	2.68	OK	30
VC-14	45.36	**10**	**25**			49.09	OK	3.35	1.34	**2**	**8**	**30**	2.01	OK	30
VC-15	35.71	**8**	**25**			39.27	OK	6.72	2.69	**2**	**8**	**20**	3.02	OK	30
VC-16	41.37	**9**	**25**			44.18	OK	9.02	3.61	**2**	**8**	**15**	4.02	OK	30
VC-17	37.33	**8**	**25**			39.27	OK	8.20	3.28	**2**	**8**	**15**	4.02	OK	30
VC-18	5.22	**3**	**16**			6.03	OK	1.71	0.68	**2**	**8**	**30**	2.68	OK	30
VC-19	7.72	**4**	**16**			8.04	OK	1.93	0.77	**2**	**8**	**30**	2.68	OK	30
VC-20	33.91	**7**	**25**			34.36	OK	7.51	3.01	**2**	**8**	**20**	3.02	OK	30
VC-21	26.38	**6**	**25**			29.45	OK	5.96	2.38	**2**	**8**	**25**	2.41	OK	30
VC-22	26.75	**6**	**25**			29.45	OK	6.04	2.42	**2**	**8**	**20**	3.02	OK	30
VC-23	27.68	**6**	**25**			29.45	OK	6.25	2.50	**2**	**8**	**20**	3.02	OK	30
VC-24	27.90	**6**	**25**			29.45	OK	6.30	2.52	**2**	**8**	**20**	3.02	OK	30
VC-25	28.89	**6**	**25**			29.45	OK	6.50	2.60	**2**	**8**	**20**	3.02	OK	30
VC-26	22.97	**5**	**25**			24.54	OK	5.23	2.09	**2**	**8**	**25**	2.41	OK	30
VC-27	21.64	**5**	**25**			24.54	OK	4.50	1.80	**2**	**8**	**30**	2.01	OK	30
VC-28	6.31	**4**	**16**			8.04	OK	2.23	0.89	**2**	**8**	**30**	3.22	OK	30
VC-29	0.40	**2**	**12**			2.26	OK	1.67	0.67	**2**	**8**	**24**	4.02	OK	24



REFERENCIAS

- PLANOS DE ARQUITECTURA – ESTUDIO M|SG|S|S|S
- ESTUDIO DE SUELOS – INFORME N° 14.437/3 – ING. EUGENIO MENDIGUREN S. A.

MATERIALES

HORMIGON ESTRUCTURAL: H–30 $\sigma'bk$=30 MPa
ACERO PARA HORMIGÓN: ADN–420 βs=420 MPa

N°	MODIFICACION	FECHA
A		15-05-2015
B	AJUSTE GENERAL	24-07-2015
C		
D		

PRO.CRE.AR ESTACION BUENOS AIRES	ESTRUCTURA HORMIGON		
MEMORIA DE CÁLCULO	PROYECTO	RUBRO	NUMERO
	EBA1	MC	01 Vb
EXCAVACIÓN Y SUBMURACIÓN			
SECTOR 1	24-07-2015	PLANTA BAJA	

IF-2026-34355629-GCABA-DGROC

1. MEMORIA DESCRIPTIVA

Para la ejecución de los trabajos de excavación y submuración se deberá proceder de acuerdo a los lineamientos indicados en la presente memoria. Se describen pautas mínimas que serán verificadas, ajustadas y complementadas por la Empresa Constructora, con la aprobación de la Dirección de Obra.

La obra contempla la realización de un subsuelo. El Estudio de Suelos de referencia observó la napa freática ubicada entre -0.30m y -0.60m respecto del nivel de vereda (calle Miravé). Por lo tanto, se deberá prever la depresión de misma hasta niveles adecuados, garantizando que la velocidad de bombeo no produzca arrastre de las partículas finas del terreno. Asimismo se controlarán posibles drenajes de agua provenientes de los terrenos vecinos.

El nivel de terreno natural se encuentra actualmente, en promedio, un metro por debajo del nivel de Planta Baja del proyecto. Por lo tanto, se asume para el estado provisorio de los muros de contención un nivel de terreno igual a -1.00m, aproximadamente. Luego, para el estado definitivo se considera un futuro relleno hasta el nivel +0.00, aproximadamente.

La secuencia de excavaciones y submuraciones que se describe a continuación, deberá garantizar la seguridad y estabilidad del suelo y de la construcción en todo momento. En todos los casos se deberá asegurar la ausencia de sobrecargas elevadas en las zonas cercanas a las excavaciones. Asimismo, se deberá procurar el menor tiempo posible de exposición del suelo virgen. No se prevé ningún tipo de influencia de construcciones vecinas.

Se establecen las siguientes etapas de excavación:

1) En la primera etapa se podrá excavar hasta el nivel general del subsuelo (nivel -3.00m aproximadamente). En los bordes se dejará una banquina superior de 1.00m de ancho y un talud de 45°, de acuerdo al Estudio de Suelos.
2) Luego se ejecutarán las submuraciones, trabajando con frentes de ataque de 2.00m de ancho aproximadamente, y en forma alternada, de manera que entre cada paño excavado queden como mínimo dos consecutivos sin afectar. Los anchos de los frentes de ataque deberán ser ajustados en caso de observarse condiciones diferentes de las previstas.
3) Las excavaciones para materializar los cabezales de pilotes podrán realizarse con taludes verticales mientras no queden mucho tiempo expuestos a las variaciones climáticas de humedad.

En cuanto a las submuraciones, se distinguen los siguientes tipos de muros de subsuelo:

Tipo "A": Nivel superior losa de subpresión:-3.10m. Nivel superior losa sobre subsuelo: -0.05m.
Tipo "B": Nivel superior losa de subpresión:-3.10m. Nivel superior losa sobre subsuelo: -0.45m.
Tipo "C": Nivel superior losa de subpresión:-4.90m. Nivel superior losa sobre subsuelo: +0.08m.

Cada paño de muro ejecutado deberá ser apuntalado o anclado convenientemente (y la napa deberá permanecer deprimida) hasta tanto se materialicen las losas del subsuelo, puesto que ésta será la única condición de sustentación prevista en el cálculo. Durante el estado provisorio deberá evitarse la presencia de sobrecargas que aumenten los empujes sobre los muros.

Durante la realización de los trabajos se deberá observar detenidamente toda posible anomalía o variación de las características del suelo, no previstas en la elaboración de la secuencia constructiva o en el cálculo de los submurales. En tal caso se definirán todas las medidas constructivas que permitan resolver tales circunstancias.

2. SECUENCIA DE EXCAVACIÓN Y SUBMURACIÓN

1° ETAPA EXCAVACIÓN

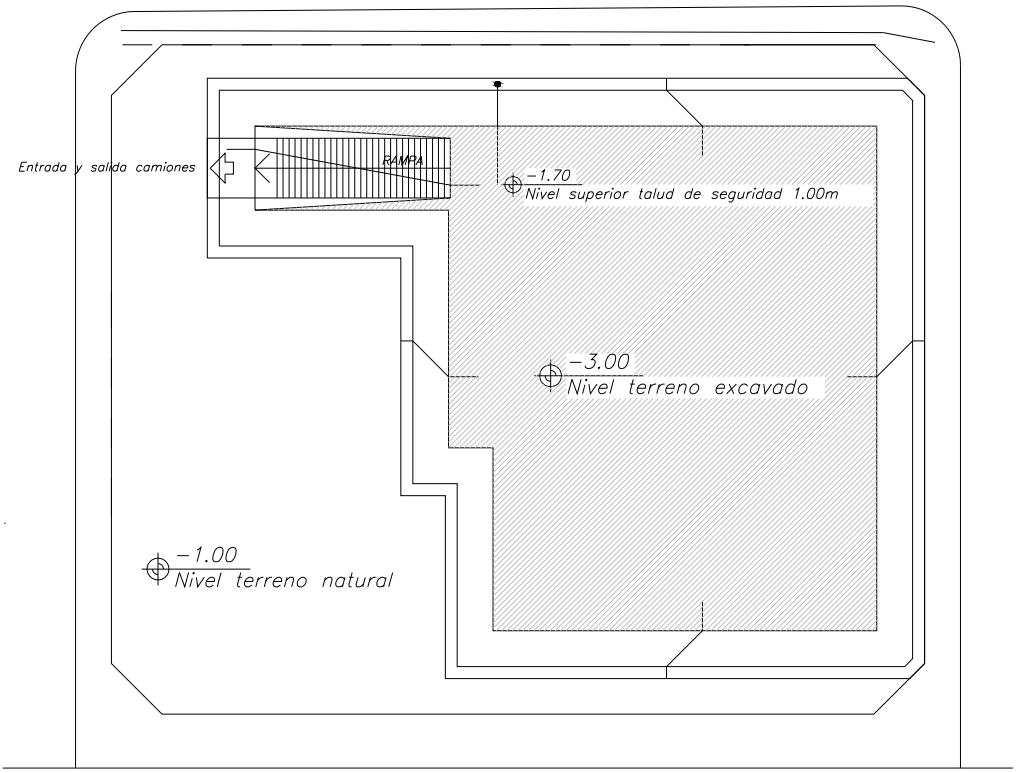

2° ETAPA EXCAVACIÓN (troneras A)

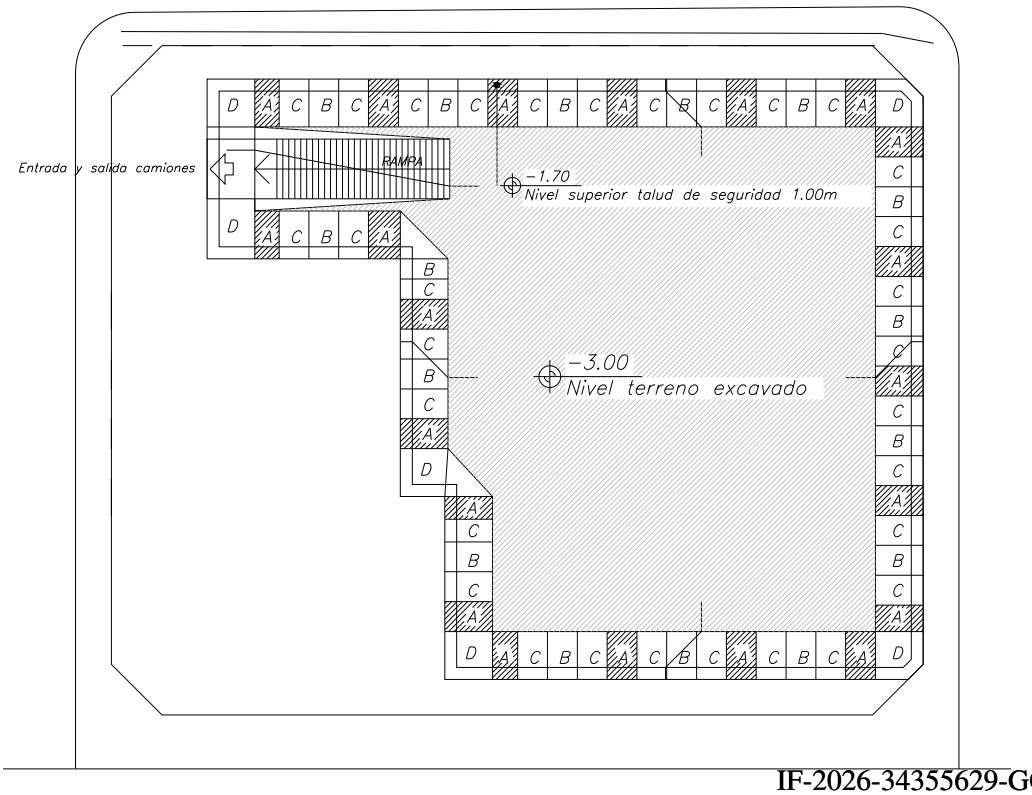

3° ETAPA EXCAVACIÓN (troneras B)

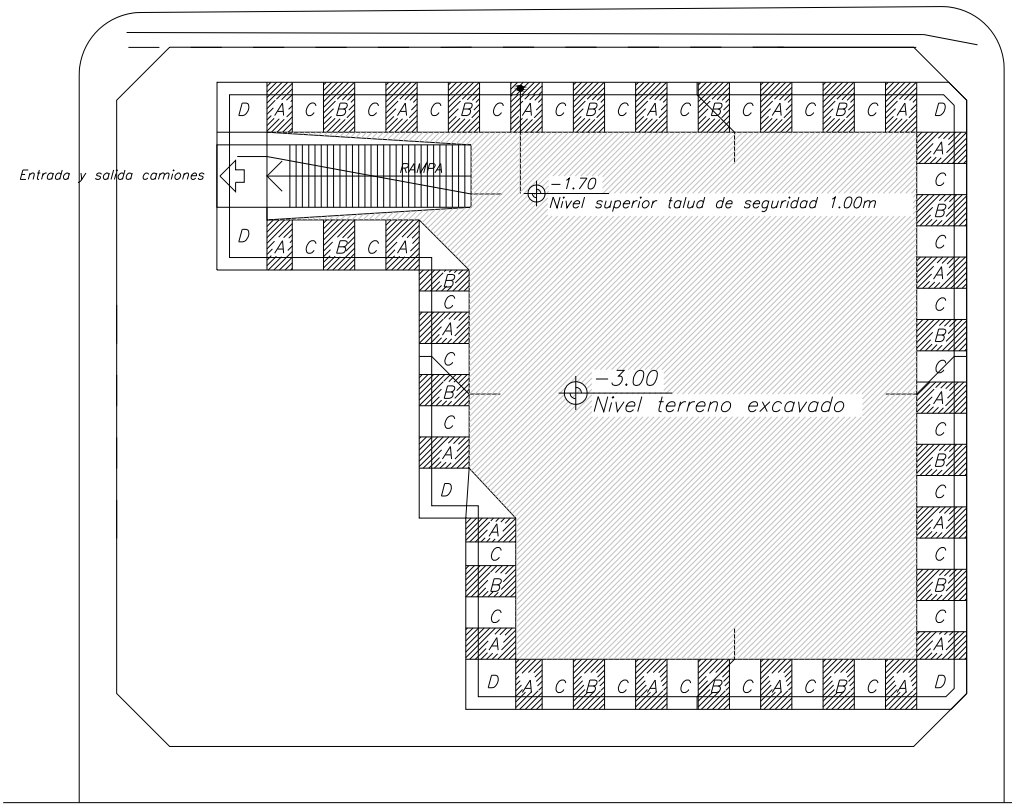

4° ETAPA EXCAVACIÓN (troneras C)

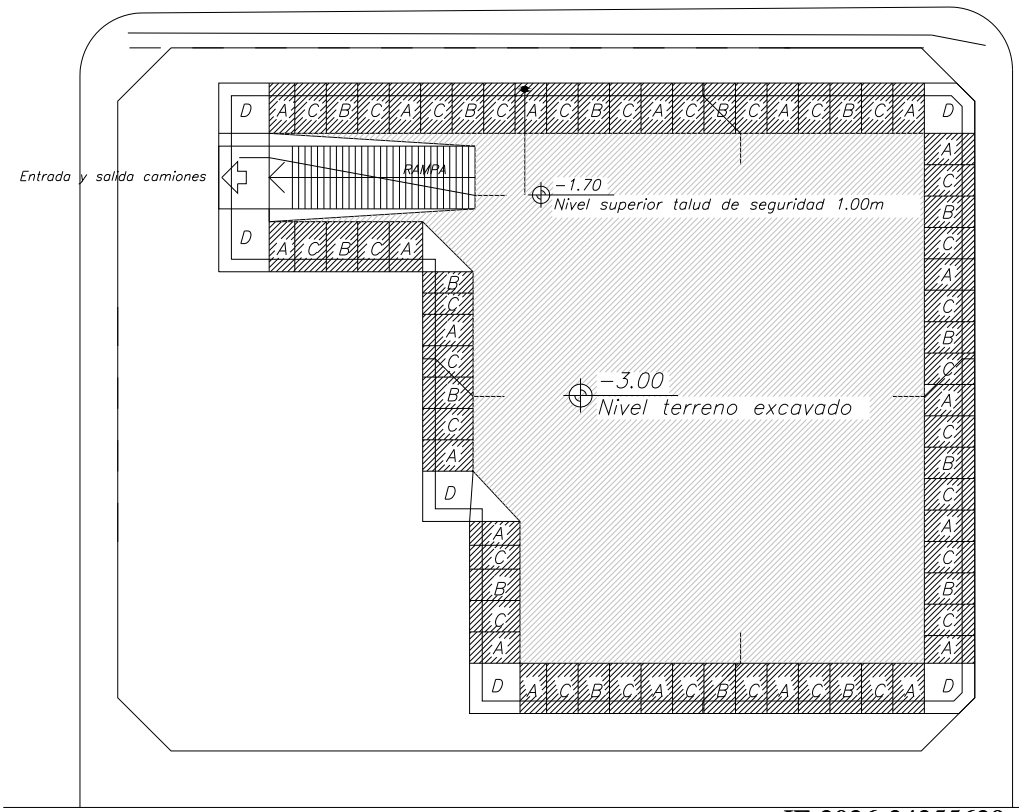

5° ETAPA EXCAVACIÓN (troneras D)

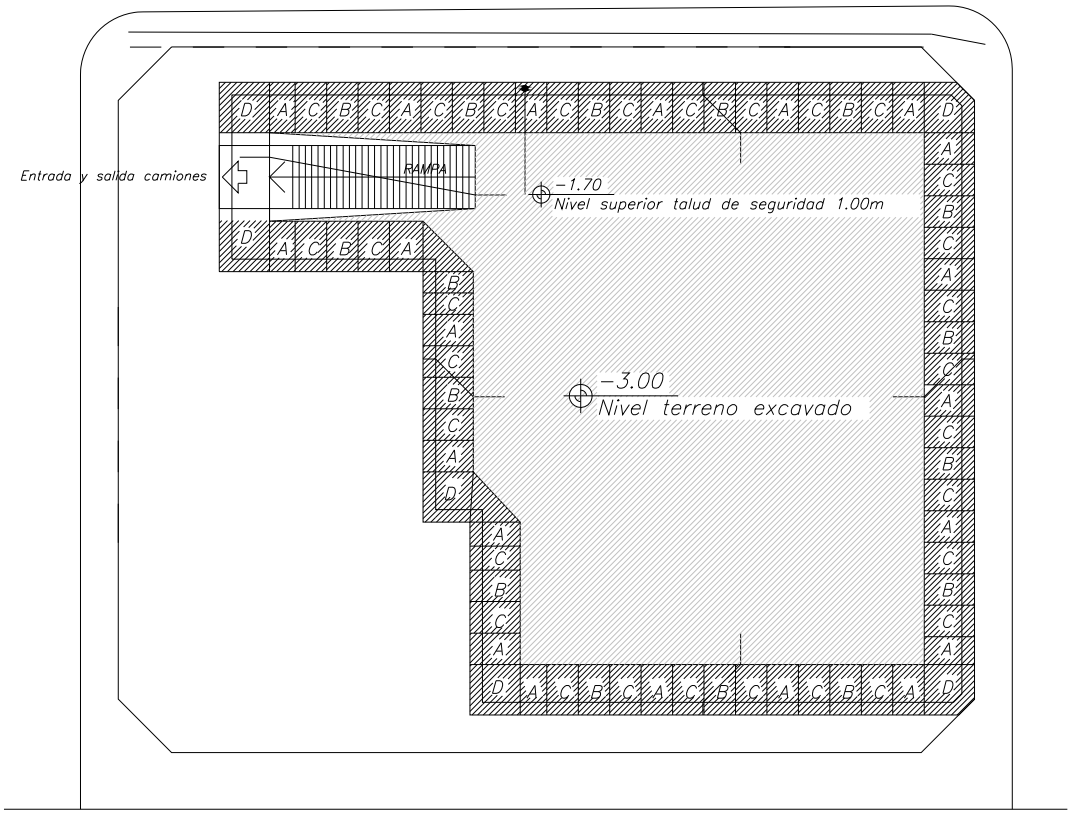

6° ETAPA EXCAVACIÓN (fin de tareas)

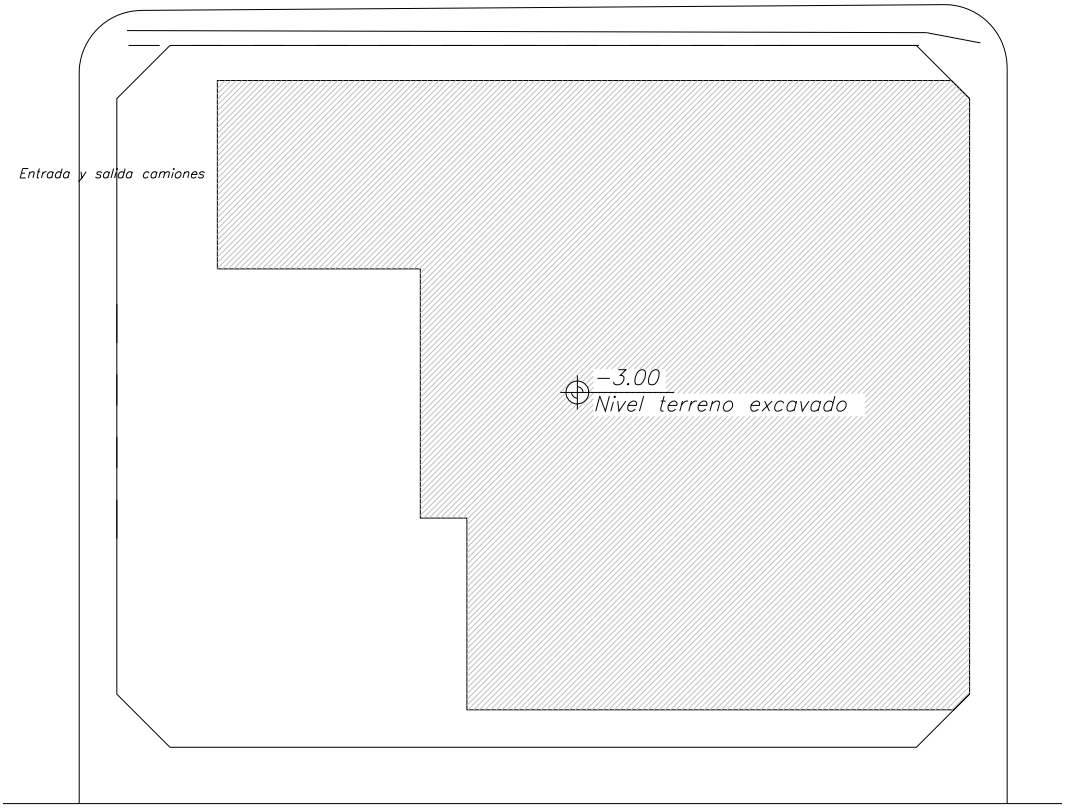

3. SOLICITACIONES Y ARMADURAS DE MUROS

3.1. MURO TIPO "A"

- **ESTADO DEFINITIVO**

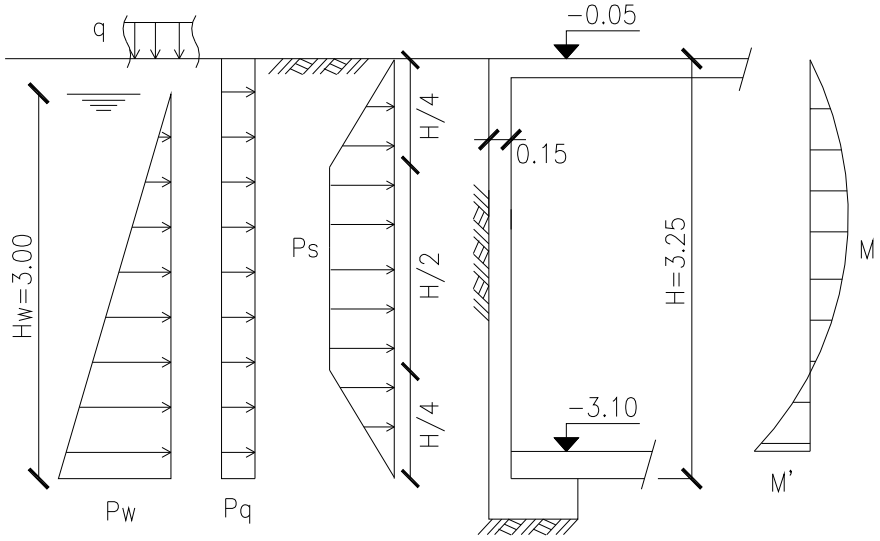

$$P_s = K'_A.\gamma.H = 0{,}30.1{,}80.3{,}25t/m^2 = 1{,}76t/m^2$$
$$P_q \cong 0{,}30.q = 0{,}30.0{,}50t/m^2 = 0{,}15t/m^2$$
$$P_w = \gamma_w.H_w = 1{,}00.3{,}00t/m^2 = 3{,}00t/m^2$$

Geometría: $h = 11cm \qquad d = 15cm$

Solicitaciones máximas: $M = 2{,}22tm/m$
$M' = -3{,}32tm/m$

Armadura necesaria: $A = 9{,}49cm^2/m$
$A = 14{,}19cm^2/m$

Armadura adoptada: Vertical: ø12c/15 en cada cara
ø10c/30 adicional lado interior
ø12c/15 adicional lado tierra

Horizontal: ø8c/15 en cada cara

Verificación zapata:

Carga vertical: $P \approx 3{,}00t/m + g \approx 4{,}50t/m$

Ancho zapata: $b = 0{,}50m$

Tensión suelo: $\sigma_s = \dfrac{P}{b} \approx 9{,}00t/m^2$

IF-2026-34355629-GCABA-DGROC

- **ESTADO PROVISORIO**

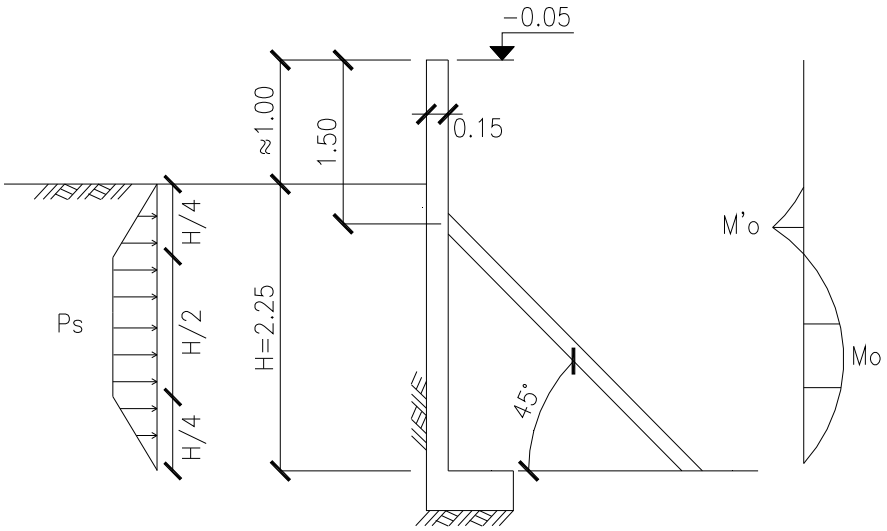

$$P_s = K'_A.\gamma.H = 0{,}30.1{,}80.2{,}25t/m^2 = 1{,}22t/m^2$$

Geometría: $h = 11cm \qquad d = 15cm$

Solicitaciones máximas: $M_0 = 0{,}41tm/m$

$M'_0 = -0{,}04tm/m$

Armadura necesaria: Verifica armadura adoptada en cálculo para estado definitivo

Reacción horizontal: $R_1 = 1{,}32t/m$

Sep. horiz. puntales: $s = 1{,}00m$

Carga puntal P1: $N_1 = \dfrac{R_1.s}{\cos(45°)} = 1{,}87t$

Puntal P1 adoptado: Tipo ULMA – Puntal Normal (Lmax=3.50m) – $L \approx 2{,}50m$

3.2. MURO TIPO "B"

- **ESTADO DEFINITIVO**

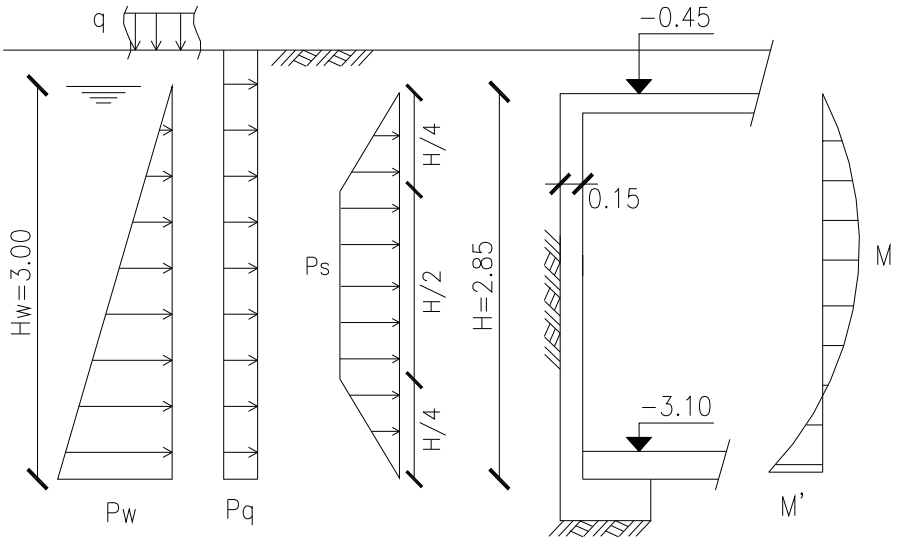

$$P_s = K'_A.\gamma.H = 0{,}30.1{,}80.2{,}85t/m^2 = 1{,}54t/m^2$$
$$P_q \cong 0{,}30.q = 0{,}30.(0{,}50 + 0{,}40.1{,}80)t/m^2 = 0{,}37t/m^2$$
$$P_w = \gamma_w.H_w = 1{,}00.3{,}00t/m^2 = 3{,}00t/m^2$$

Geometría: $h = 11cm \qquad d = 15cm$

Solicitaciones máximas: $M = 1{,}57tm/m$
$M' = -3{,}38tm/m$

Armadura necesaria: $A = 6{,}71cm^2/m$
$A = 14{,}44cm^2/m$

Armadura adoptada: Vertical: ø12c/15 en cada cara
ø12c/15 adicional lado tierra

Horizontal: ø8c/15 en cada cara

Verificación zapata:

Carga vertical: $P \approx 2{,}50t/m + g \approx 3{,}80t/m$

Ancho zapata: $b = 0{,}50m$

Tensión suelo: $\sigma_s = \frac{P}{b} \approx 7{,}60t/m^2$

- **ESTADO PROVISORIO**

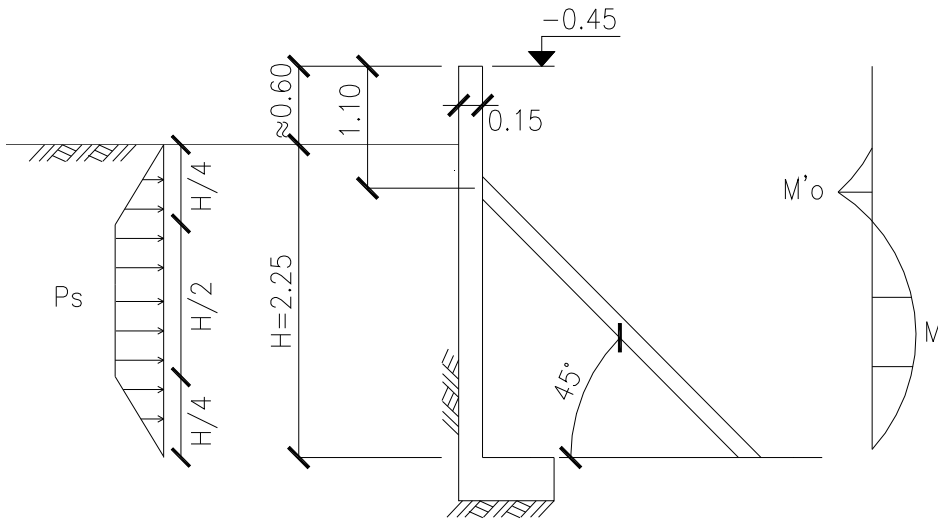

$$P_s = K'_A.\gamma.H = 0{,}30.1{,}80.2{,}25t/m^2 = 1{,}22t/m^2$$

Geometría: $h = 11cm \qquad d = 15cm$

Solicitaciones máximas: $M_0 = 0{,}41tm/m$

$M'_0 = -0{,}04tm/m$

Armadura necesaria: Verifica armadura adoptada en cálculo para estado definitivo

Reacción horizontal: $R_1 = 1{,}32t/m$

Sep. horiz. puntales: $s = 1{,}00m$

Carga puntal P1: $N_1 = \dfrac{R_1.s}{\cos(45°)} = 1{,}87t$

Puntal P1 adoptado: Tipo ULMA – Puntal Normal (Lmax=3.50m) – $L \approx 2{,}50m$

3.3. MURO TIPO "C"

- **ESTADO DEFINITIVO**

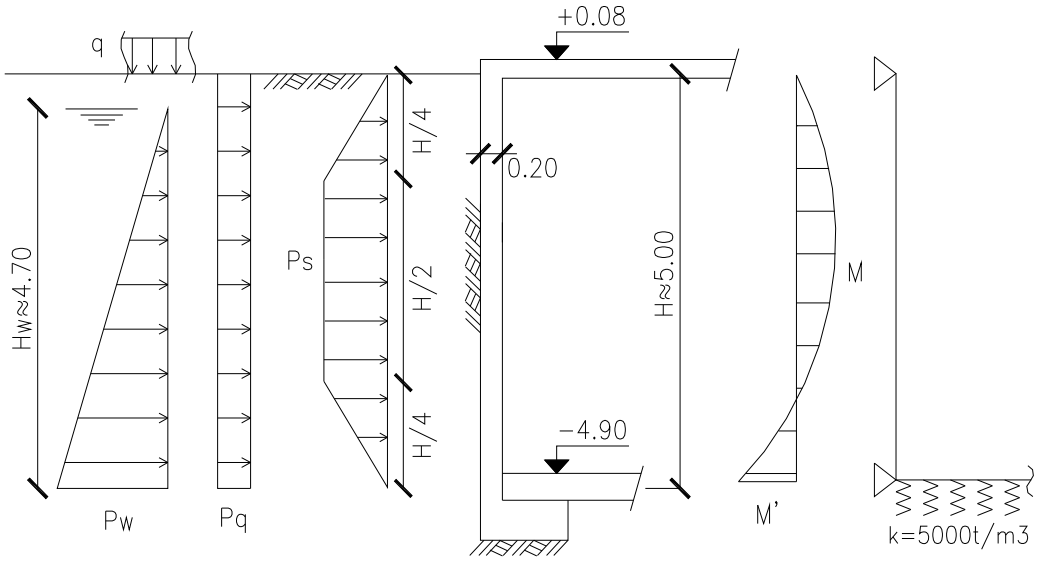

$$P_s = K'_A.\gamma.H = 0{,}30.1{,}80.5{,}00t/m^2 = 2{,}70t/m^2$$
$$P_q \cong 0{,}30.q = 0{,}30.0{,}50t/m^2 = 0{,}15t/m^2$$
$$P_w = \gamma_w.H_w = 1{,}00.4{,}70t/m^2 = 4{,}70t/m^2$$

Geometría: $h = 16cm \qquad d = 20cm$

Solicitaciones máximas: $M = 8{,}86tm/m$
$M' = -10{,}29tm/m$

Armadura necesaria: $A = 26{,}03cm^2/m$
$A = 30{,}23cm^2/m$

Armadura adoptada: Vertical: ø16c/15 en cada cara
ø16c/15 adicional lado interior
ø20c/15 adicional lado tierra

Horizontal: ø8c/15 en cada cara

Verificación zapata:

Carga vertical: $P \approx 1{,}50t/m + g \approx 4{,}50t/m$

Ancho zapata: $b = 0{,}60m$

Tensión suelo: $\sigma_s = \frac{P}{b.} \approx 7{,}50t/m^2$

- **ESTADO PROVISORIO**

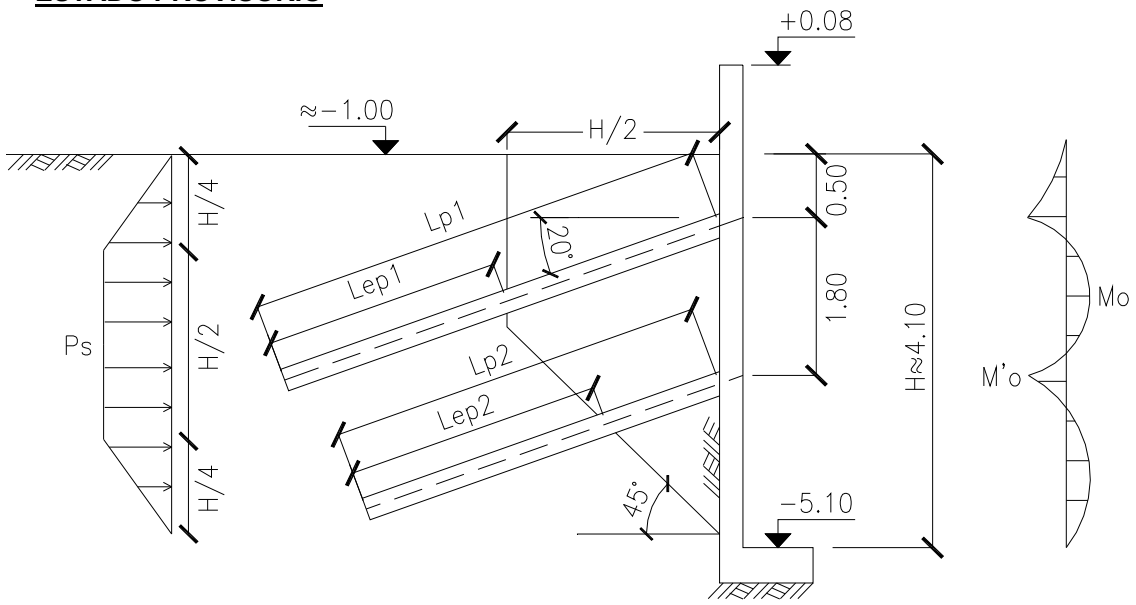

$$P_s = K'_A.\gamma.H = 0{,}30.1{,}80.4{,}10t/m^2 = 2{,}21t/m^2$$

Geometría: $h = 16cm \qquad d = 20cm$

Solicitaciones máximas: $M_0 = 0{,}49tm/m$

$M'_0 = -0{,}77tm/m$

Armadura necesaria: Verifica armadura adoptada en cálculo para estado definitivo

Reacción horiz. pilotes: $R_{01} = 4{,}58t/m \qquad R_{02} = 1{,}58t/m$

Diámetro pilotes: $d_{p1} = 0{,}20m \qquad d_{p2} = 0{,}20m$

Sep. horiz. entre pilotes: $s = 2{,}00m$

Carga pilotes: $P_1 = \dfrac{R_{01}.s}{\cos(20°)} = 9{,}75t \qquad P_2 = \dfrac{R_{02}.s}{\cos(20°)} = 3{,}37t$

Tensión de fricción adm.: $q_p = 3tn/m^2$ (adoptado)

Long. efectiva necesaria: $L_{ep1} = \dfrac{P_1}{\pi.d_{p1}.q_p} = 5{,}17m \qquad L_{ep2} = \dfrac{P_2}{\pi.d_{p2}.q_p} = 1{,}79m$

Long. total adoptada: $L_{p1} = 8{,}00m \qquad L_{p2} = 5{,}00m$

A continuación se detallan en una tabla las **cargas de uso** (KN) de los Puntales SP en función de la altura que alcancen los mismos con la extensión progresiva del Tubo Interior.

	PUNTAL NORMAL		PUNTAL FUERTE			SP-34	SP-40	SP-50
Altura (m)	1,75-3,10	2,10-3,5	2,10-3,65	2,35-4,0	3,65-5,25	2,00-3,40	2,5-4,00	3,9-5,00
1,75	23,00							
1,80	23,00							
1,90	23,00							
2,00	23,00					26		
2,10	23,00	23,00	26,00			26		
2,20	21,71	22,57	26,00			26		
2,30	20,43	22,14	26,00			26		
2,35	19,79	21,93	26,00	22,50		26		
2,40	19,14	21,71	26,00	22,50		26		
2,50	17,64	20,50	26,00	22,50		26	28,00	
2,60	15,93	18,50	26,00	22,50		26	28,00	
2,70	14,21	16,50	26,00	22,50		25,3	28,00	
2,80	12,50	14,50	26,00	22,38		24	28,00	
2,90	11,17	13,33	24,83	22,25		22,5	28,00	
3,00	9,83	12,17	23,67	22,13		21	28,00	
3,10	8,50	11,00	22,50	22,00		19,3	28,00	
3,20		10,36	20,83	21,32		17,5	28,00	
3,30		9,72	19,31	20,64		16,5	27,00	
3,40		9,08	17,94	19,95		15,8	26,00	
3,50		8,44	16,56	19,27			25,00	
3,60			15,19	18,59			24,00	
3,65			14,50	18,25	15,00		23,25	
3,70				17,57	14,66		22,50	
3,80				16,21	13,97		21,00	
3,90				14,86	13,28		19,50	22,00
4,00				13,50	12,59		18,00	22,00
4,10					12,06			22,00
4,20					11,67			22,00
4,30					11,29			22,00
4,40					10,90			22,00
4,50					8,44			22,00
4,60					8,16			22,00
4,70					7,88			21,63
4,80					7,60			21,25
4,90					7,10			19,88
5,00					6,60			18,50
5,10					6,10			
5,20					5,60			
5,25					5,40			

Estos datos son para Puntales nuevos, aplomados y con carga vertical centrada.

IF-2026-34355629-GCABA-DGROC

G O B I E R N O DE LA C I U D A D DE B U E N O S A I R E S
"2021 - Año del Bicentenario de la Universidad de Buenos Aires"

Hoja Adicional de Firmas
Informe gráfico

Número: IF-2026-34355629-GCABA-DGROC

Buenos Aires, Miércoles 29 de Julio de 2026

Referencia: Otra Documentación

El documento fue importado por el sistema GEDO con un total de 402 pagina/s.

Martin Rivera
Auxiliar administrativo
D.G REGISTRO DE OBRAS Y CATASTRO
MINISTERIO JEFATURA DE GABINETE

G O B I E R N O DE LA C I U D A D DE B U E N O S A I R E S
"2021 - Año del Bicentenario de la Universidad de Buenos Aires"

Informe

Número: IF-2026-34355629-GCABA-DGROC

Buenos Aires, Miércoles 29 de Julio de 2026

Referencia: Subsanación sobre expediente EX-2021-05688678- -GCABA-DGROC

Motivo: LO AGREGADO NO DA CUMPLIMIENTO A LAS OBS REALIZADAS A A ORDEN 23.
1)FALTAN ENCOMIENDAS PROF 2)AGREGAR PLANO DE VENT MECANICA
3)CUMPLIMENTAR OBS EN PLANO EMBEBIDO
Enviado a TAD para Subsanación de:

- Subsanación de documentación:
  - PLANESTUDIAR - Planos a estudiar (en formato dwf)
  - IFGRADGROC - Otra Documentación

Martin Rivera
Auxiliar administrativo
D.G REGISTRO DE OBRAS Y CATASTRO
MINISTERIO JEFATURA DE GABINETE

G O B I E R N O DE LA C I U D A D DE B U E N O S A I R E S
"2021 - Año del Bicentenario de la Universidad de Buenos Aires"

Constancia de toma de vista (sin suspensión)

Número: IF-2026-34355629-GCABA-DGROC

Buenos Aires, Miércoles 29 de Julio de 2026

Referencia: Toma de vista sin suspensión de: EX-2021-05688678- -GCABA-DGROC

Motivo: Se ha generado la toma vista sin suspensión del expediente: EX-2021-05688678- -GCABA-DGROC

Martin Rivera
Auxiliar administrativo
D.G REGISTRO DE OBRAS Y CATASTRO
MINISTERIO JEFATURA DE GABINETE

G O B I E R N O DE LA C I U D A D DE B U E N O S A I R E S
"2021 - Año del Bicentenario de la Universidad de Buenos Aires"

Constancia Notificación Electrónica

Número: IF-2026-34355629-GCABA-DGROC

Buenos Aires, Miércoles 29 de Julio de 2026

Referencia: Notificación al ciudadano

Motivo: TODA VEZ QUE A LA FECHA NO SE HAN CUMPLIMENTADO LAS OBSERVACIONES REALIZADAS AL EXPEDIENTE A ORDEN 37, SE LE OTORGA UN PLAZO DE 30 DIAS CORRIDOS PARA CUMPLIMENTAR LAS MISMAS.
TRANSCURRIDO EL PLAZO ESTABLECIDO SE ENVIARA EL EXPEDIENTE A LA GUARDA TEMPORAL.-

Se han notificado los siguientes documentos:

IF-2021-10902909-GCABA-DGROC

Martin Rivera
Auxiliar administrativo
D.G REGISTRO DE OBRAS Y CATASTRO
MINISTERIO JEFATURA DE GABINETE

G O B I E R N O DE LA C I U D A D DE B U E N O S A I R E S
"2021 - Año del Bicentenario de la Universidad de Buenos Aires"

Constancia de toma de vista (sin suspensión)

Número: IF-2026-34355629-GCABA-DGROC

Buenos Aires, Miércoles 29 de Julio de 2026

Referencia: Constancia de Consulta del Expediente: EX-2021-05688678- -GCABA-DGROC

Motivo: Se deja constancia que Romina Antonela Lo Conte de CUIT 27287095754 realizó la consulta del expediente sin suspensión del plazo: EX-2021-05688678- -GCABA-DGROC

Martin Rivera
Auxiliar administrativo
D.G REGISTRO DE OBRAS Y CATASTRO
MINISTERIO JEFATURA DE GABINETE

G O B I E R N O DE LA C I U D A D DE B U E N O S A I R E S
"2021 - Año del Bicentenario de la Universidad de Buenos Aires"

Constancia de toma de vista (sin suspensión)

Número: IF-2026-34355629-GCABA-DGROC

Buenos Aires, Miércoles 29 de Julio de 2026

Referencia: Constancia de Consulta del Expediente: EX-2021-05688678- -GCABA-DGROC

Motivo: Se deja constancia que Romina Antonela Lo Conte de CUIT 27287095754 realizó la consulta del expediente sin suspensión del plazo: EX-2021-05688678- -GCABA-DGROC

Martin Rivera
Auxiliar administrativo
D.G REGISTRO DE OBRAS Y CATASTRO
MINISTERIO JEFATURA DE GABINETE

G O B I E R N O DE LA C I U D A D DE B U E N O S A I R E S
"2021 - Año del Bicentenario de la Universidad de Buenos Aires"

Constancia de toma de vista (sin suspensión)

Número: IF-2026-34355629-GCABA-DGROC

Buenos Aires, Miércoles 29 de Julio de 2026

Referencia: Constancia de Consulta del Expediente: EX-2021-05688678- -GCABA-DGROC

Motivo: Se deja constancia que Romina Antonela Lo Conte de CUIT 27287095754 realizó la consulta del expediente sin suspensión del plazo: EX-2021-05688678- -GCABA-DGROC

Martin Rivera
Auxiliar administrativo
D.G REGISTRO DE OBRAS Y CATASTRO
MINISTERIO JEFATURA DE GABINETE

G O B I E R N O DE LA C I U D A D DE B U E N O S A I R E S
"2021 - Año del Bicentenario de la Universidad de Buenos Aires"

Constancia de toma de vista (sin suspensión)

Número: IF-2026-34355629-GCABA-DGROC

Buenos Aires, Miércoles 29 de Julio de 2026

Referencia: Constancia de Consulta del Expediente: EX-2021-05688678- -GCABA-DGROC

Motivo: Se deja constancia que Romina Antonela Lo Conte de CUIT 27287095754 realizó la consulta del expediente sin suspensión del plazo: EX-2021-05688678- -GCABA-DGROC

Martin Rivera
Auxiliar administrativo
D.G REGISTRO DE OBRAS Y CATASTRO
MINISTERIO JEFATURA DE GABINETE

G O B I E R N O DE LA C I U D A D DE B U E N O S A I R E S
"2021 - Año del Bicentenario de la Universidad de Buenos Aires"

Constancia de toma de vista (sin suspensión)

Número: IF-2026-34355629-GCABA-DGROC

Buenos Aires, Miércoles 29 de Julio de 2026

Referencia: Constancia de Consulta del Expediente: EX-2021-05688678- -GCABA-DGROC

Motivo: Se deja constancia que Romina Antonela Lo Conte de CUIT 27287095754 realizó la consulta del expediente sin suspensión del plazo: EX-2021-05688678- -GCABA-DGROC

Martin Rivera
Auxiliar administrativo
D.G REGISTRO DE OBRAS Y CATASTRO
MINISTERIO JEFATURA DE GABINETE

G O B I E R N O DE LA C I U D A D DE B U E N O S A I R E S
"2021 - Año del Bicentenario de la Universidad de Buenos Aires"

Constancia de toma de vista (sin suspensión)

Número: IF-2026-34355629-GCABA-DGROC

Buenos Aires, Miércoles 29 de Julio de 2026

Referencia: Constancia de Consulta del Expediente: EX-2021-05688678- -GCABA-DGROC

Motivo: Se deja constancia que Romina Antonela Lo Conte de CUIT 27287095754 realizó la consulta del expediente sin suspensión del plazo: EX-2021-05688678- -GCABA-DGROC

Martin Rivera
Auxiliar administrativo
D.G REGISTRO DE OBRAS Y CATASTRO
MINISTERIO JEFATURA DE GABINETE

G O B I E R N O DE LA C I U D A D DE B U E N O S A I R E S
"2021 - Año del Bicentenario de la Universidad de Buenos Aires"

Constancia de toma de vista (sin suspensión)

Número: IF-2026-34355629-GCABA-DGROC

Buenos Aires, Miércoles 29 de Julio de 2026

Referencia: Constancia de Consulta del Expediente: EX-2021-05688678- -GCABA-DGROC

Motivo: Se deja constancia que Romina Antonela Lo Conte de CUIT 27287095754 realizó la consulta del expediente sin suspensión del plazo: EX-2021-05688678- -GCABA-DGROC

Martin Rivera
Auxiliar administrativo
D.G REGISTRO DE OBRAS Y CATASTRO
MINISTERIO JEFATURA DE GABINETE

G O B I E R N O DE LA C I U D A D DE B U E N O S A I R E S
"2021 - Año del Bicentenario de la Universidad de Buenos Aires"

Constancia de toma de vista (sin suspensión)

Número: IF-2026-34355629-GCABA-DGROC

Buenos Aires, Miércoles 29 de Julio de 2026

Referencia: Constancia de Consulta del Expediente: EX-2021-05688678- -GCABA-DGROC

Motivo: Se deja constancia que Romina Antonela Lo Conte de CUIT 27287095754 realizó la consulta del expediente sin suspensión del plazo: EX-2021-05688678- -GCABA-DGROC

Martin Rivera
Auxiliar administrativo
D.G REGISTRO DE OBRAS Y CATASTRO
MINISTERIO JEFATURA DE GABINETE

G O B I E R N O DE LA C I U D A D DE B U E N O S A I R E S
"2021 - Año del Bicentenario de la Universidad de Buenos Aires"

Constancia de toma de vista (sin suspensión)

Número: IF-2026-34355629-GCABA-DGROC

Buenos Aires, Miércoles 29 de Julio de 2026

Referencia: Constancia de Consulta del Expediente: EX-2021-05688678- -GCABA-DGROC

Motivo: Se deja constancia que Romina Antonela Lo Conte de CUIT 27287095754 realizó la consulta del expediente sin suspensión del plazo: EX-2021-05688678- -GCABA-DGROC

Martin Rivera
Auxiliar administrativo
D.G REGISTRO DE OBRAS Y CATASTRO
MINISTERIO JEFATURA DE GABINETE

G O B I E R N O DE LA C I U D A D DE B U E N O S A I R E S
"2021 - Año del Bicentenario de la Universidad de Buenos Aires"

Constancia de toma de vista (sin suspensión)

Número: IF-2026-34355629-GCABA-DGROC

Buenos Aires, Miércoles 29 de Julio de 2026

Referencia: Constancia de Consulta del Expediente: EX-2021-05688678- -GCABA-DGROC

Motivo: Se deja constancia que Romina Antonela Lo Conte de CUIT 27287095754 realizó la consulta del expediente sin suspensión del plazo: EX-2021-05688678- -GCABA-DGROC

Martin Rivera
Auxiliar administrativo
D.G REGISTRO DE OBRAS Y CATASTRO
MINISTERIO JEFATURA DE GABINETE

G O B I E R N O DE LA C I U D A D DE B U E N O S A I R E S
"2021 - Año del Bicentenario de la Universidad de Buenos Aires"

Constancia de toma de vista (sin suspensión)

Número: IF-2026-34355629-GCABA-DGROC

Buenos Aires, Miércoles 29 de Julio de 2026

Referencia: Constancia de Consulta del Expediente: EX-2021-05688678- -GCABA-DGROC

Motivo: Se deja constancia que Romina Antonela Lo Conte de CUIT 27287095754 realizó la consulta del expediente sin suspensión del plazo: EX-2021-05688678- -GCABA-DGROC

Martin Rivera
Auxiliar administrativo
D.G REGISTRO DE OBRAS Y CATASTRO
MINISTERIO JEFATURA DE GABINETE

G O B I E R N O DE LA C I U D A D DE B U E N O S A I R E S
"2021 - Año del Bicentenario de la Universidad de Buenos Aires"

Constancia de toma de vista (sin suspensión)

Número: IF-2026-34355629-GCABA-DGROC

Buenos Aires, Miércoles 29 de Julio de 2026

Referencia: Constancia de Consulta del Expediente: EX-2021-05688678- -GCABA-DGROC

Motivo: Se deja constancia que Romina Antonela Lo Conte de CUIT 27287095754 realizó la consulta del expediente sin suspensión del plazo: EX-2021-05688678- -GCABA-DGROC

Martin Rivera
Auxiliar administrativo
D.G REGISTRO DE OBRAS Y CATASTRO
MINISTERIO JEFATURA DE GABINETE

G O B I E R N O DE LA C I U D A D DE B U E N O S A I R E S
"2021 - Año del Bicentenario de la Universidad de Buenos Aires"

Constancia de toma de vista (sin suspensión)

Número: IF-2026-34355629-GCABA-DGROC

Buenos Aires, Miércoles 29 de Julio de 2026

Referencia: Constancia de Consulta del Expediente: EX-2021-05688678- -GCABA-DGROC

Motivo: Se deja constancia que Romina Antonela Lo Conte de CUIT 27287095754 realizó la consulta del expediente sin suspensión del plazo: EX-2021-05688678- -GCABA-DGROC

Martin Rivera
Auxiliar administrativo
D.G REGISTRO DE OBRAS Y CATASTRO
MINISTERIO JEFATURA DE GABINETE

G O B I E R N O DE LA C I U D A D DE B U E N O S A I R E S
"2021 - Año del Bicentenario de la Universidad de Buenos Aires"

Constancia de toma de vista (sin suspensión)

Número: IF-2026-34355629-GCABA-DGROC

Buenos Aires, Miércoles 29 de Julio de 2026

Referencia: Constancia de Consulta del Expediente: EX-2021-05688678- -GCABA-DGROC

Motivo: Se deja constancia que Romina Antonela Lo Conte de CUIT 27287095754 realizó la consulta del expediente sin suspensión del plazo: EX-2021-05688678- -GCABA-DGROC

Martin Rivera
Auxiliar administrativo
D.G REGISTRO DE OBRAS Y CATASTRO
MINISTERIO JEFATURA DE GABINETE

G O B I E R N O DE LA C I U D A D DE B U E N O S A I R E S
"2021 - Año del Bicentenario de la Universidad de Buenos Aires"

Constancia de toma de vista (sin suspensión)

Número: IF-2026-34355629-GCABA-DGROC

Buenos Aires, Miércoles 29 de Julio de 2026

Referencia: Constancia de Consulta del Expediente: EX-2021-05688678- -GCABA-DGROC

Motivo: Se deja constancia que Romina Antonela Lo Conte de CUIT 27287095754 realizó la consulta del expediente sin suspensión del plazo: EX-2021-05688678- -GCABA-DGROC

Martin Rivera
Auxiliar administrativo
D.G REGISTRO DE OBRAS Y CATASTRO
MINISTERIO JEFATURA DE GABINETE

G O B I E R N O DE LA C I U D A D DE B U E N O S A I R E S
"2021 - Año del Bicentenario de la Universidad de Buenos Aires"

Constancia de toma de vista (sin suspensión)

Número: IF-2026-34355629-GCABA-DGROC

Buenos Aires, Miércoles 29 de Julio de 2026

Referencia: Constancia de Consulta del Expediente: EX-2021-05688678- -GCABA-DGROC

Motivo: Se deja constancia que Romina Antonela Lo Conte de CUIT 27287095754 realizó la consulta del expediente sin suspensión del plazo: EX-2021-05688678- -GCABA-DGROC

Martin Rivera
Auxiliar administrativo
D.G REGISTRO DE OBRAS Y CATASTRO
MINISTERIO JEFATURA DE GABINETE

G O B I E R N O DE LA C I U D A D DE B U E N O S A I R E S
"2021 - Año del Bicentenario de la Universidad de Buenos Aires"

Constancia de toma de vista (sin suspensión)

Número: IF-2026-34355629-GCABA-DGROC

Buenos Aires, Miércoles 29 de Julio de 2026

Referencia: Constancia de Consulta del Expediente: EX-2021-05688678- -GCABA-DGROC

Motivo: Se deja constancia que Romina Antonela Lo Conte de CUIT 27287095754 realizó la consulta del expediente sin suspensión del plazo: EX-2021-05688678- -GCABA-DGROC

Martin Rivera
Auxiliar administrativo
D.G REGISTRO DE OBRAS Y CATASTRO
MINISTERIO JEFATURA DE GABINETE

G O B I E R N O DE LA C I U D A D DE B U E N O S A I R E S
"2021 - Año del Bicentenario de la Universidad de Buenos Aires"

Constancia de toma de vista (sin suspensión)

Número: IF-2026-34355629-GCABA-DGROC

Buenos Aires, Miércoles 29 de Julio de 2026

Referencia: Constancia de Consulta del Expediente: EX-2021-05688678- -GCABA-DGROC

Motivo: Se deja constancia que Romina Antonela Lo Conte de CUIT 27287095754 realizó la consulta del expediente sin suspensión del plazo: EX-2021-05688678- -GCABA-DGROC

Martin Rivera
Auxiliar administrativo
D.G REGISTRO DE OBRAS Y CATASTRO
MINISTERIO JEFATURA DE GABINETE

G O B I E R N O DE LA C I U D A D DE B U E N O S A I R E S
"2021 - Año del Bicentenario de la Universidad de Buenos Aires"

Constancia de toma de vista (sin suspensión)

Número: IF-2026-34355629-GCABA-DGROC

Buenos Aires, Miércoles 29 de Julio de 2026

Referencia: Constancia de Consulta del Expediente: EX-2021-05688678- -GCABA-DGROC

Motivo: Se deja constancia que Romina Antonela Lo Conte de CUIT 27287095754 realizó la consulta del expediente sin suspensión del plazo: EX-2021-05688678- -GCABA-DGROC

Martin Rivera
Auxiliar administrativo
D.G REGISTRO DE OBRAS Y CATASTRO
MINISTERIO JEFATURA DE GABINETE

G O B I E R N O DE LA C I U D A D DE B U E N O S A I R E S
"2021 - Año del Bicentenario de la Universidad de Buenos Aires"

Constancia de toma de vista (sin suspensión)

Número: IF-2026-34355629-GCABA-DGROC

Buenos Aires, Miércoles 29 de Julio de 2026

Referencia: Constancia de Consulta del Expediente: EX-2021-05688678- -GCABA-DGROC

Motivo: Se deja constancia que Romina Antonela Lo Conte de CUIT 27287095754 realizó la consulta del expediente sin suspensión del plazo: EX-2021-05688678- -GCABA-DGROC

Martin Rivera
Auxiliar administrativo
D.G REGISTRO DE OBRAS Y CATASTRO
MINISTERIO JEFATURA DE GABINETE

G O B I E R N O DE LA C I U D A D DE B U E N O S A I R E S
"2021 - Año del Bicentenario de la Universidad de Buenos Aires"

Constancia de toma de vista (sin suspensión)

Número: IF-2026-34355629-GCABA-DGROC

Buenos Aires, Miércoles 29 de Julio de 2026

Referencia: Constancia de Consulta del Expediente: EX-2021-05688678- -GCABA-DGROC

Motivo: Se deja constancia que Romina Antonela Lo Conte de CUIT 27287095754 realizó la consulta del expediente sin suspensión del plazo: EX-2021-05688678- -GCABA-DGROC

Martin Rivera
Auxiliar administrativo
D.G REGISTRO DE OBRAS Y CATASTRO
MINISTERIO JEFATURA DE GABINETE

G O B I E R N O DE LA C I U D A D DE B U E N O S A I R E S
"2021 - Año del Bicentenario de la Universidad de Buenos Aires"

Constancia de toma de vista (sin suspensión)

Número: IF-2026-34355629-GCABA-DGROC

Buenos Aires, Miércoles 29 de Julio de 2026

Referencia: Constancia de Consulta del Expediente: EX-2021-05688678- -GCABA-DGROC

Motivo: Se deja constancia que Romina Antonela Lo Conte de CUIT 27287095754 realizó la consulta del expediente sin suspensión del plazo: EX-2021-05688678- -GCABA-DGROC

Martin Rivera
Auxiliar administrativo
D.G REGISTRO DE OBRAS Y CATASTRO
MINISTERIO JEFATURA DE GABINETE

G O B I E R N O DE LA C I U D A D DE B U E N O S A I R E S
"2021 - Año del Bicentenario de la Universidad de Buenos Aires"

Constancia de toma de vista (sin suspensión)

Número: IF-2026-34355629-GCABA-DGROC

Buenos Aires, Miércoles 29 de Julio de 2026

Referencia: Constancia de Consulta del Expediente: EX-2021-05688678- -GCABA-DGROC

Motivo: Se deja constancia que Romina Antonela Lo Conte de CUIT 27287095754 realizó la consulta del expediente sin suspensión del plazo: EX-2021-05688678- -GCABA-DGROC

Martin Rivera
Auxiliar administrativo
D.G REGISTRO DE OBRAS Y CATASTRO
MINISTERIO JEFATURA DE GABINETE

G O B I E R N O DE LA C I U D A D DE B U E N O S A I R E S
"2021 - Año del Bicentenario de la Universidad de Buenos Aires"

Constancia de toma de vista (sin suspensión)

Número: IF-2026-34355629-GCABA-DGROC

Buenos Aires, Miércoles 29 de Julio de 2026

Referencia: Constancia de Consulta del Expediente: EX-2021-05688678- -GCABA-DGROC

Motivo: Se deja constancia que Romina Antonela Lo Conte de CUIT 27287095754 realizó la consulta del expediente sin suspensión del plazo: EX-2021-05688678- -GCABA-DGROC

Martin Rivera
Auxiliar administrativo
D.G REGISTRO DE OBRAS Y CATASTRO
MINISTERIO JEFATURA DE GABINETE

G O B I E R N O DE LA C I U D A D DE B U E N O S A I R E S
"2021 - Año del Bicentenario de la Universidad de Buenos Aires"

Constancia de toma de vista (sin suspensión)

Número: IF-2026-34355629-GCABA-DGROC

Buenos Aires, Miércoles 29 de Julio de 2026

Referencia: Constancia de Consulta del Expediente: EX-2021-05688678- -GCABA-DGROC

Motivo: Se deja constancia que Romina Antonela Lo Conte de CUIT 27287095754 realizó la consulta del expediente sin suspensión del plazo: EX-2021-05688678- -GCABA-DGROC

Martin Rivera
Auxiliar administrativo
D.G REGISTRO DE OBRAS Y CATASTRO
MINISTERIO JEFATURA DE GABINETE

G O B I E R N O DE LA C I U D A D DE B U E N O S A I R E S
"2021 - Año del Bicentenario de la Universidad de Buenos Aires"

Constancia de toma de vista (sin suspensión)

Número: IF-2026-34355629-GCABA-DGROC

Buenos Aires, Miércoles 29 de Julio de 2026

Referencia: Constancia de Consulta del Expediente: EX-2021-05688678- -GCABA-DGROC

Motivo: Se deja constancia que Romina Antonela Lo Conte de CUIT 27287095754 realizó la consulta del expediente sin suspensión del plazo: EX-2021-05688678- -GCABA-DGROC

Martin Rivera
Auxiliar administrativo
D.G REGISTRO DE OBRAS Y CATASTRO
MINISTERIO JEFATURA DE GABINETE

G O B I E R N O DE LA C I U D A D DE B U E N O S A I R E S
"2021 - Año del Bicentenario de la Universidad de Buenos Aires"

Constancia de toma de vista (sin suspensión)

Número: IF-2026-34355629-GCABA-DGROC

Buenos Aires, Miércoles 29 de Julio de 2026

Referencia: Constancia de Consulta del Expediente: EX-2021-05688678- -GCABA-DGROC

Motivo: Se deja constancia que Romina Antonela Lo Conte de CUIT 27287095754 realizó la consulta del expediente sin suspensión del plazo: EX-2021-05688678- -GCABA-DGROC

Martin Rivera
Auxiliar administrativo
D.G REGISTRO DE OBRAS Y CATASTRO
MINISTERIO JEFATURA DE GABINETE

G O B I E R N O DE LA C I U D A D DE B U E N O S A I R E S
"2021 - Año del Bicentenario de la Universidad de Buenos Aires"

Constancia de toma de vista (sin suspensión)

Número: IF-2026-34355629-GCABA-DGROC

Buenos Aires, Miércoles 29 de Julio de 2026

Referencia: Constancia de Consulta del Expediente: EX-2021-05688678- -GCABA-DGROC

Motivo: Se deja constancia que Romina Antonela Lo Conte de CUIT 27287095754 realizó la consulta del expediente sin suspensión del plazo: EX-2021-05688678- -GCABA-DGROC

Martin Rivera
Auxiliar administrativo
D.G REGISTRO DE OBRAS Y CATASTRO
MINISTERIO JEFATURA DE GABINETE

G O B I E R N O DE LA C I U D A D DE B U E N O S A I R E S
"2021 - Año del Bicentenario de la Universidad de Buenos Aires"

Constancia de toma de vista (sin suspensión)

Número: IF-2026-34355629-GCABA-DGROC

Buenos Aires, Miércoles 29 de Julio de 2026

Referencia: Constancia de Consulta del Expediente: EX-2021-05688678- -GCABA-DGROC

Motivo: Se deja constancia que Romina Antonela Lo Conte de CUIT 27287095754 realizó la consulta del expediente sin suspensión del plazo: EX-2021-05688678- -GCABA-DGROC

Martin Rivera
Auxiliar administrativo
D.G REGISTRO DE OBRAS Y CATASTRO
MINISTERIO JEFATURA DE GABINETE

G O B I E R N O DE LA C I U D A D DE B U E N O S A I R E S
"2021 - Año del Bicentenario de la Universidad de Buenos Aires"

Constancia de toma de vista (sin suspensión)

Número: IF-2026-34355629-GCABA-DGROC

Buenos Aires, Miércoles 29 de Julio de 2026

Referencia: Constancia de Consulta del Expediente: EX-2021-05688678- -GCABA-DGROC

Motivo: Se deja constancia que Romina Antonela Lo Conte de CUIT 27287095754 realizó la consulta del expediente sin suspensión del plazo: EX-2021-05688678- -GCABA-DGROC

Martin Rivera
Auxiliar administrativo
D.G REGISTRO DE OBRAS Y CATASTRO
MINISTERIO JEFATURA DE GABINETE

G O B I E R N O DE LA C I U D A D DE B U E N O S A I R E S
"2021 - Año del Bicentenario de la Universidad de Buenos Aires"

Constancia de toma de vista (sin suspensión)

Número: IF-2026-34355629-GCABA-DGROC

Buenos Aires, Miércoles 29 de Julio de 2026

Referencia: Constancia de Consulta del Expediente: EX-2021-05688678- -GCABA-DGROC

Motivo: Se deja constancia que Romina Antonela Lo Conte de CUIT 27287095754 realizó la consulta del expediente sin suspensión del plazo: EX-2021-05688678- -GCABA-DGROC

Martin Rivera
Auxiliar administrativo
D.G REGISTRO DE OBRAS Y CATASTRO
MINISTERIO JEFATURA DE GABINETE

G O B I E R N O DE LA C I U D A D DE B U E N O S A I R E S
"2021 - Año del Bicentenario de la Universidad de Buenos Aires"

Constancia de toma de vista (sin suspensión)

Número: IF-2026-34355629-GCABA-DGROC

Buenos Aires, Miércoles 29 de Julio de 2026

Referencia: Constancia de Consulta del Expediente: EX-2021-05688678- -GCABA-DGROC

Motivo: Se deja constancia que Romina Antonela Lo Conte de CUIT 27287095754 realizó la consulta del expediente sin suspensión del plazo: EX-2021-05688678- -GCABA-DGROC

Martin Rivera
Auxiliar administrativo
D.G REGISTRO DE OBRAS Y CATASTRO
MINISTERIO JEFATURA DE GABINETE

G O B I E R N O DE LA C I U D A D DE B U E N O S A I R E S
"2021 - Año del Bicentenario de la Universidad de Buenos Aires"

Constancia de toma de vista (sin suspensión)

Número: IF-2026-34355629-GCABA-DGROC

Buenos Aires, Miércoles 29 de Julio de 2026

Referencia: Constancia de Consulta del Expediente: EX-2021-05688678- -GCABA-DGROC

Motivo: Se deja constancia que Romina Antonela Lo Conte de CUIT 27287095754 realizó la consulta del expediente sin suspensión del plazo: EX-2021-05688678- -GCABA-DGROC

Martin Rivera
Auxiliar administrativo
D.G REGISTRO DE OBRAS Y CATASTRO
MINISTERIO JEFATURA DE GABINETE

G O B I E R N O DE LA C I U D A D DE B U E N O S A I R E S
"2021 - Año del Bicentenario de la Universidad de Buenos Aires"

Constancia de toma de vista (sin suspensión)

Número: IF-2026-34355629-GCABA-DGROC

Buenos Aires, Miércoles 29 de Julio de 2026

Referencia: Constancia de Consulta del Expediente: EX-2021-05688678- -GCABA-DGROC

Motivo: Se deja constancia que Romina Antonela Lo Conte de CUIT 27287095754 realizó la consulta del expediente sin suspensión del plazo: EX-2021-05688678- -GCABA-DGROC

Martin Rivera
Auxiliar administrativo
D.G REGISTRO DE OBRAS Y CATASTRO
MINISTERIO JEFATURA DE GABINETE

G O B I E R N O DE LA C I U D A D DE B U E N O S A I R E S
"2021 - Año del Bicentenario de la Universidad de Buenos Aires"

Constancia de toma de vista (sin suspensión)

Número: IF-2026-34355629-GCABA-DGROC

Buenos Aires, Miércoles 29 de Julio de 2026

Referencia: Constancia de Consulta del Expediente: EX-2021-05688678- -GCABA-DGROC

Motivo: Se deja constancia que Romina Antonela Lo Conte de CUIT 27287095754 realizó la consulta del expediente sin suspensión del plazo: EX-2021-05688678- -GCABA-DGROC

Martin Rivera
Auxiliar administrativo
D.G REGISTRO DE OBRAS Y CATASTRO
MINISTERIO JEFATURA DE GABINETE

G O B I E R N O DE LA C I U D A D DE B U E N O S A I R E S
"2021 - Año del Bicentenario de la Universidad de Buenos Aires"

Constancia de toma de vista (sin suspensión)

Número: IF-2026-34355629-GCABA-DGROC

Buenos Aires, Miércoles 29 de Julio de 2026

Referencia: Constancia de Consulta del Expediente: EX-2021-05688678- -GCABA-DGROC

Motivo: Se deja constancia que Romina Antonela Lo Conte de CUIT 27287095754 realizó la consulta del expediente sin suspensión del plazo: EX-2021-05688678- -GCABA-DGROC

Martin Rivera
Auxiliar administrativo
D.G REGISTRO DE OBRAS Y CATASTRO
MINISTERIO JEFATURA DE GABINETE

G O B I E R N O DE LA C I U D A D DE B U E N O S A I R E S
"2021 - Año del Bicentenario de la Universidad de Buenos Aires"

Constancia de toma de vista (sin suspensión)

Número: IF-2026-34355629-GCABA-DGROC

Buenos Aires, Miércoles 29 de Julio de 2026

Referencia: Constancia de Consulta del Expediente: EX-2021-05688678- -GCABA-DGROC

Motivo: Se deja constancia que Romina Antonela Lo Conte de CUIT 27287095754 realizó la consulta del expediente sin suspensión del plazo: EX-2021-05688678- -GCABA-DGROC

Martin Rivera
Auxiliar administrativo
D.G REGISTRO DE OBRAS Y CATASTRO
MINISTERIO JEFATURA DE GABINETE

G O B I E R N O DE LA C I U D A D DE B U E N O S A I R E S
"2021 - Año del Bicentenario de la Universidad de Buenos Aires"

Constancia de toma de vista (sin suspensión)

Número: IF-2026-34355629-GCABA-DGROC

Buenos Aires, Miércoles 29 de Julio de 2026

Referencia: Constancia de Consulta del Expediente: EX-2021-05688678- -GCABA-DGROC

Motivo: Se deja constancia que Romina Antonela Lo Conte de CUIT 27287095754 realizó la consulta del expediente sin suspensión del plazo: EX-2021-05688678- -GCABA-DGROC

Martin Rivera
Auxiliar administrativo
D.G REGISTRO DE OBRAS Y CATASTRO
MINISTERIO JEFATURA DE GABINETE

G O B I E R N O DE LA C I U D A D DE B U E N O S A I R E S
"2021 - Año del Bicentenario de la Universidad de Buenos Aires"

Constancia de toma de vista (sin suspensión)

Número: IF-2026-34355629-GCABA-DGROC

Buenos Aires, Miércoles 29 de Julio de 2026

Referencia: Constancia de Consulta del Expediente: EX-2021-05688678- -GCABA-DGROC

Motivo: Se deja constancia que Romina Antonela Lo Conte de CUIT 27287095754 realizó la consulta del expediente sin suspensión del plazo: EX-2021-05688678- -GCABA-DGROC

Martin Rivera
Auxiliar administrativo
D.G REGISTRO DE OBRAS Y CATASTRO
MINISTERIO JEFATURA DE GABINETE

G O B I E R N O DE LA C I U D A D DE B U E N O S A I R E S
"2021 - Año del Bicentenario de la Universidad de Buenos Aires"

Constancia de toma de vista (sin suspensión)

Número: IF-2026-34355629-GCABA-DGROC

Buenos Aires, Miércoles 29 de Julio de 2026

Referencia: Constancia de Consulta del Expediente: EX-2021-05688678- -GCABA-DGROC

Motivo: Se deja constancia que Romina Antonela Lo Conte de CUIT 27287095754 realizó la consulta del expediente sin suspensión del plazo: EX-2021-05688678- -GCABA-DGROC

Martin Rivera
Auxiliar administrativo
D.G REGISTRO DE OBRAS Y CATASTRO
MINISTERIO JEFATURA DE GABINETE

G O B I E R N O DE LA C I U D A D DE B U E N O S A I R E S
"2021 - Año del Bicentenario de la Universidad de Buenos Aires"

Constancia de toma de vista (sin suspensión)

Número: IF-2026-34355629-GCABA-DGROC

Buenos Aires, Miércoles 29 de Julio de 2026

Referencia: Constancia de Consulta del Expediente: EX-2021-05688678- -GCABA-DGROC

Motivo: Se deja constancia que Romina Antonela Lo Conte de CUIT 27287095754 realizó la consulta del expediente sin suspensión del plazo: EX-2021-05688678- -GCABA-DGROC

Martin Rivera
Auxiliar administrativo
D.G REGISTRO DE OBRAS Y CATASTRO
MINISTERIO JEFATURA DE GABINETE

G O B I E R N O DE LA C I U D A D DE B U E N O S A I R E S
"2021 - Año del Bicentenario de la Universidad de Buenos Aires"

Constancia de toma de vista (sin suspensión)

Número: IF-2026-34355629-GCABA-DGROC

Buenos Aires, Miércoles 29 de Julio de 2026

Referencia: Constancia de Consulta del Expediente: EX-2021-05688678- -GCABA-DGROC

Motivo: Se deja constancia que Romina Antonela Lo Conte de CUIT 27287095754 realizó la consulta del expediente sin suspensión del plazo: EX-2021-05688678- -GCABA-DGROC

Martin Rivera
Auxiliar administrativo
D.G REGISTRO DE OBRAS Y CATASTRO
MINISTERIO JEFATURA DE GABINETE

G O B I E R N O DE LA C I U D A D DE B U E N O S A I R E S
"2021 - Año del Bicentenario de la Universidad de Buenos Aires"

Constancia de toma de vista (sin suspensión)

Número: IF-2026-34355629-GCABA-DGROC

Buenos Aires, Miércoles 29 de Julio de 2026

Referencia: Constancia de Consulta del Expediente: EX-2021-05688678- -GCABA-DGROC

Motivo: Se deja constancia que Romina Antonela Lo Conte de CUIT 27287095754 realizó la consulta del expediente sin suspensión del plazo: EX-2021-05688678- -GCABA-DGROC

Martin Rivera
Auxiliar administrativo
D.G REGISTRO DE OBRAS Y CATASTRO
MINISTERIO JEFATURA DE GABINETE

G O B I E R N O DE LA C I U D A D DE B U E N O S A I R E S
"2021 - Año del Bicentenario de la Universidad de Buenos Aires"

Constancia de toma de vista (sin suspensión)

Número: IF-2026-34355629-GCABA-DGROC

Buenos Aires, Miércoles 29 de Julio de 2026

Referencia: Constancia de Consulta del Expediente: EX-2021-05688678- -GCABA-DGROC

Motivo: Se deja constancia que Romina Antonela Lo Conte de CUIT 27287095754 realizó la consulta del expediente sin suspensión del plazo: EX-2021-05688678- -GCABA-DGROC

Martin Rivera
Auxiliar administrativo
D.G REGISTRO DE OBRAS Y CATASTRO
MINISTERIO JEFATURA DE GABINETE

G O B I E R N O DE LA C I U D A D DE B U E N O S A I R E S
"2021 - Año del Bicentenario de la Universidad de Buenos Aires"

Constancia de toma de vista (sin suspensión)

Número: IF-2026-34355629-GCABA-DGROC

Buenos Aires, Miércoles 29 de Julio de 2026

Referencia: Constancia de Consulta del Expediente: EX-2021-05688678- -GCABA-DGROC

Motivo: Se deja constancia que Romina Antonela Lo Conte de CUIT 27287095754 realizó la consulta del expediente sin suspensión del plazo: EX-2021-05688678- -GCABA-DGROC

Martin Rivera
Auxiliar administrativo
D.G REGISTRO DE OBRAS Y CATASTRO
MINISTERIO JEFATURA DE GABINETE

G O B I E R N O DE LA C I U D A D DE B U E N O S A I R E S
"2021 - Año del Bicentenario de la Universidad de Buenos Aires"

Constancia de toma de vista (sin suspensión)

Número: IF-2026-34355629-GCABA-DGROC

Buenos Aires, Miércoles 29 de Julio de 2026

Referencia: Constancia de Consulta del Expediente: EX-2021-05688678- -GCABA-DGROC

Motivo: Se deja constancia que Romina Antonela Lo Conte de CUIT 27287095754 realizó la consulta del expediente sin suspensión del plazo: EX-2021-05688678- -GCABA-DGROC

Martin Rivera
Auxiliar administrativo
D.G REGISTRO DE OBRAS Y CATASTRO
MINISTERIO JEFATURA DE GABINETE

G O B I E R N O DE LA C I U D A D DE B U E N O S A I R E S
"2021 - Año del Bicentenario de la Universidad de Buenos Aires"

Constancia de toma de vista (sin suspensión)

Número: IF-2026-34355629-GCABA-DGROC

Buenos Aires, Miércoles 29 de Julio de 2026

Referencia: Constancia de Consulta del Expediente: EX-2021-05688678- -GCABA-DGROC

Motivo: Se deja constancia que Romina Antonela Lo Conte de CUIT 27287095754 realizó la consulta del expediente sin suspensión del plazo: EX-2021-05688678- -GCABA-DGROC

Martin Rivera
Auxiliar administrativo
D.G REGISTRO DE OBRAS Y CATASTRO
MINISTERIO JEFATURA DE GABINETE

G O B I E R N O DE LA C I U D A D DE B U E N O S A I R E S
"2021 - Año del Bicentenario de la Universidad de Buenos Aires"

Constancia de toma de vista (sin suspensión)

Número: IF-2026-34355629-GCABA-DGROC

Buenos Aires, Miércoles 29 de Julio de 2026

Referencia: Constancia de Consulta del Expediente: EX-2021-05688678- -GCABA-DGROC

Motivo: Se deja constancia que Romina Antonela Lo Conte de CUIT 27287095754 realizó la consulta del expediente sin suspensión del plazo: EX-2021-05688678- -GCABA-DGROC

Martin Rivera
Auxiliar administrativo
D.G REGISTRO DE OBRAS Y CATASTRO
MINISTERIO JEFATURA DE GABINETE

G O B I E R N O DE LA C I U D A D DE B U E N O S A I R E S
"2021 - Año del Bicentenario de la Universidad de Buenos Aires"

Constancia de toma de vista (sin suspensión)

Número: IF-2026-34355629-GCABA-DGROC

Buenos Aires, Miércoles 29 de Julio de 2026

Referencia: Constancia de Consulta del Expediente: EX-2021-05688678- -GCABA-DGROC

Motivo: Se deja constancia que Romina Antonela Lo Conte de CUIT 27287095754 realizó la consulta del expediente sin suspensión del plazo: EX-2021-05688678- -GCABA-DGROC

Martin Rivera
Auxiliar administrativo
D.G REGISTRO DE OBRAS Y CATASTRO
MINISTERIO JEFATURA DE GABINETE

G O B I E R N O DE LA C I U D A D DE B U E N O S A I R E S
"2021 - Año del Bicentenario de la Universidad de Buenos Aires"

Constancia de toma de vista (sin suspensión)

Número: IF-2026-34355629-GCABA-DGROC

Buenos Aires, Miércoles 29 de Julio de 2026

Referencia: Constancia de Consulta del Expediente: EX-2021-05688678- -GCABA-DGROC

Motivo: Se deja constancia que Romina Antonela Lo Conte de CUIT 27287095754 realizó la consulta del expediente sin suspensión del plazo: EX-2021-05688678- -GCABA-DGROC

Martin Rivera
Auxiliar administrativo
D.G REGISTRO DE OBRAS Y CATASTRO
MINISTERIO JEFATURA DE GABINETE

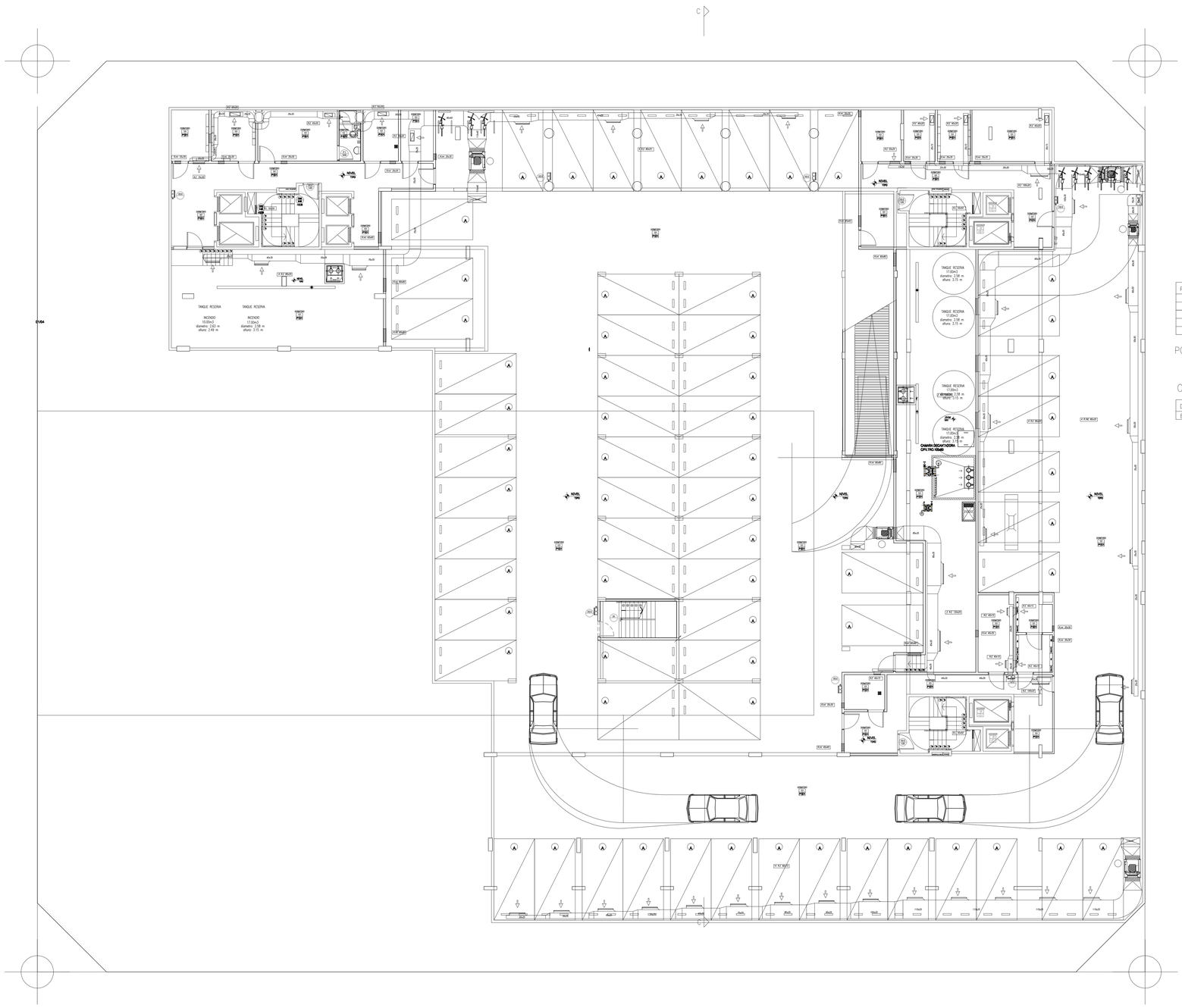

PLANILLA DE MOTORES

POSC.	MARCA	NUMERO	H.P.	ACCIONA A :	CAUDAL
1	————	————	4.00	INYECTOR	Q= 350 M3/min
2	————	————	4.00	EXTRACTOR	
3	————	————	2.00	EXTRACTOR	
4	————	————	5.50	EXTRACTOR	
5	————	————	5.50	EXTRACTOR	

POTENCIA TOTAL : 21.00 H.P. = 15.45 K.W.

CALCULOS DE VENTILACION MECANICA

DESTINO	SUP. M2	ALTURA	VOLUMEN M3	RENOV.	CAUDAL M3/h	CAUDAL M3/min	EQUIPO
ESTACIONAMIENTO 01	1909.98	2.77	5156.94	4	20627.78	343.79	1-2-3-4-5

CROQUIS DE UBICACIÓN



ANCHO CALLE: 17,32 m ANCHO ACERA: 3,50 m

INSTALACIONES

SUP.AFECTADA A LA PRESENTACIÓN	18.516,49 m2
PROTECCIÓN ACTIVA	N/A
POTENCIA A INSTALAR	15.45 Kw
CANT. TOTAL DE MEDIOS DE ELEVACION	m²

PROYECTO

TIPOLOGIA EDILICIA	N/A
PROF. DE SUBSUELOS	m
PLANO LIMITE PROYECTADO	N/A
NIVELES SUBSUELO	N/A
NIVELES S / PB	N/A

CUR

UNIDAD DE EDIFICABILIDAD	-
AREA DE MOTURA DE USOS	–
PLANO LIMITE	N/A
FOT	N/A

CPU

DISTRITO	N/A

SUPERFICIES

TERRENO	3775,40 m2
LIBRE	2192,86 m2
TOTAL	18.516,49 m2

A DEMOLER	m²
A CONSTRUIR	m²
A CONSTRUIR CON PERMISO PREVIO	m²
A MODIFICAR	m²
EXISTENTE	m²

PROYECTISTA
INST. MECANICO ALEJANDRO ADRIAN VAZQUEZ
C.U.I.T.: 20-24894883-5 MATRICULA 10101 - COPIME

C.U.I.T.: MATRICULA

C.U.I.T.: MATRICULA

C.U.I.T.: MATRICULA

C.U.I.T.: MATRICULA

PROPIETARIO/S:
Estado Nacional Argentino, a transferir al fideicomiso administrativo y financiero pro cre ar, según decreto n°902/2012
C.U.I.T.: 30999011672

TRAMITE

PLANO	PLANO DE INSTALACION
OBRA	INSTALACION VENTILACION MECANICA
TAREA	REGULARIZACION DE OBRA EN CONTRAVENCION
USOS	1.4.4. – LOCALES COMERCIALES 9.2 – VIVIENDA COLECTIVA C/ COCHERAS

CALLE Y Nº

MIRAVE S/N°, ESQUINA SIN NOMBRE OFICIAL Y SIN N°, ESQUINA SIN OFICIAL Y SIN N°, ESQUINA SIN NOMBRE OFICIAL Y SIN N°

CIRC.:	02
SECC.:	26
MANZ.:	121
PARC.:	1
U.F.:	–

NOTAS

LA SUPERFICIE RAYADA NO SE HABILITA

Declaro que todos los datos consignados son correctos, verídicos y cumplo con los requisitos establecidos por el Código de Edificación (Ley Nº 6100), sus correspondientes Reglamentarios y el Código Urbanístico (Ley Nº 6099). Me comprometo a notificar a la brevedad las modificaciones que pudieran surgir tanto en los datos declarados como en el proyecto a ejecutar. El registro del presente plano no otorga derecho de uso ni autoriza el comienzo de las obras.

CARÁTULA SEGÚN REGLAMENTO TÉCNICO DI-2020-00 V.3

ID: 026-012I-0001-000-IVM-CO-2021-01

Nº EXPEDIENTE: EX-2021-24074981-GCABA-DGROC

HOJA: 01/03

S1 / 1° SUBSUELO

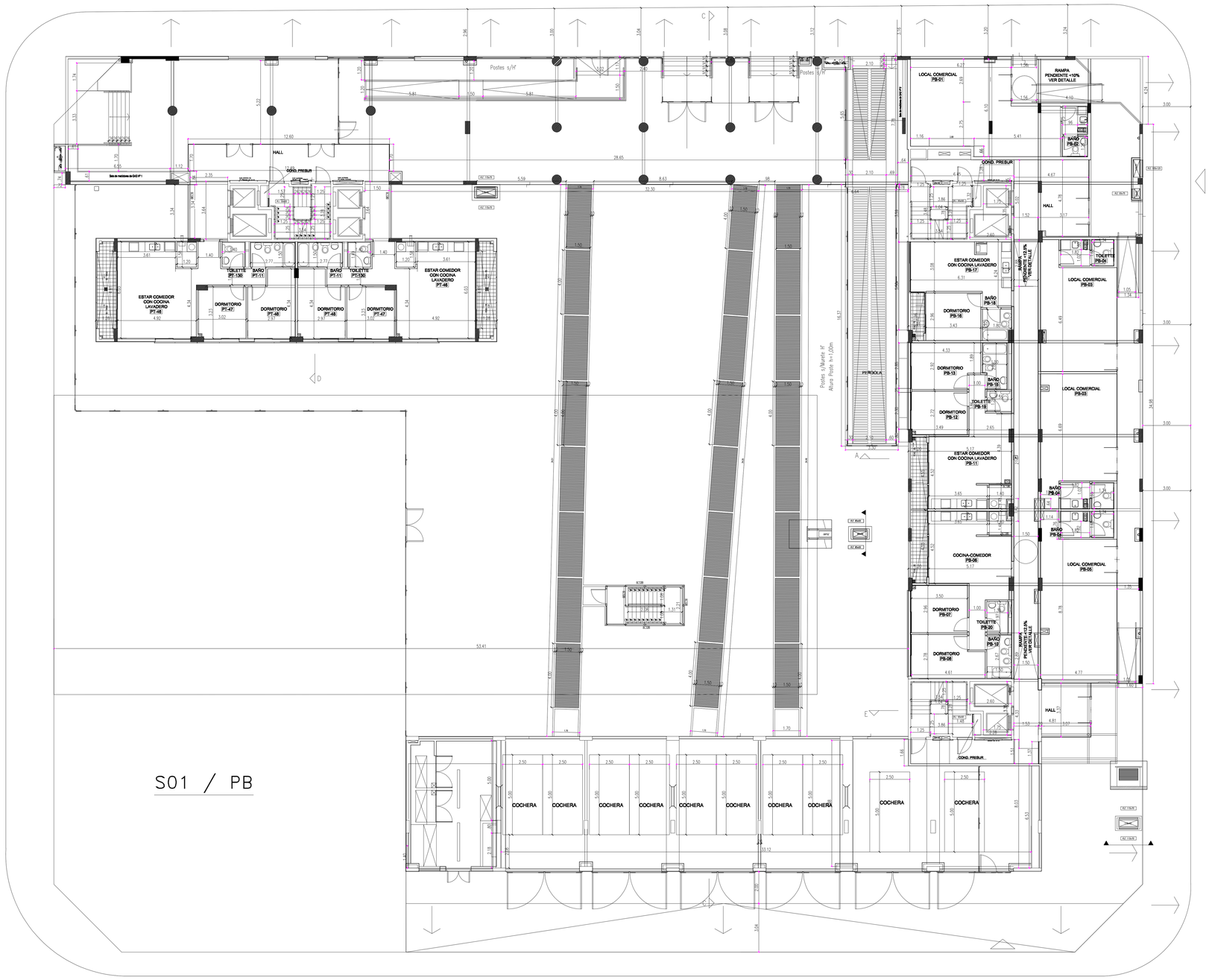

CROQUIS DE UBICACIÓN



ANCHO CALLE: 17,32 m ANCHO ACERA: 3,50 m

INSTALACIONES	SUP.AFECTADA A LA PRESENTACIÓN	18.516,49 m2	
	PROTECCIÓN ACTIVA	N/A	
	POTENCIA A INSTALAR	15,45 Kw	
	CANT. TOTAL DE MEDIOS DE ELEVACION	m²	
PROYECTO	TIPOLOGÍA EDILICIA	N/A	
	PROF. DE SUBSUELOS	m	
	PLANO LIMITE PROYECTADO	N/A	
	NIVELES SUBSUELO	N/A	
	NIVELES S / PB	N/A	
CUR	UNIDAD DE EDIFICABILIDAD	-	
	AREA DE MIXTURA DE USOS	–	
	PLANO LIMITE	N/A	
	FOT	N/A	
CPU	DISTRITO	N/A	
SUPERFICIES	TERRENO 3775,40 m2	A DEMOLER	m²
	LIBRE 2192,86 m2	A CONSTRUIR	m²
		A CONSTRUIR CON PERMISO PREVIO	m²
	TOTAL 18.516,49 m2	A MODIFICAR	m²
		EXISTENTE	m²

PROYECTISTA INST. MECANICO: ALEJANDRO ADRIAN VAZQUEZ
C.U.I.T.: 20-34984883-5 MATRICULA: 19101 - COPNIM
C.U.I.T.: MATRICULA
C.U.I.T.: MATRICULA
C.U.I.T.: MATRICULA
C.U.I.T.: MATRICULA

PROPIETARIOS:
Estado Nacional Argentino, a transferir al fideicomiso administrativo y financiero pro cre ar, según decreto nº902/2012
C.U.I.T.: 30due0011072

PLANO	PLANO DE INSTALACION
OBRA	INSTALACION VENTILACION MECANICA
TAREA	REGULARIZACION DE OBRA EN CONTRAVENCION
USOS	1.4.4. – LOCALES COMERCIALES 9.2 – VIVIENDA COLECTIVA C/ COCHERAS

CALLE Y Nº: MIRAVE S/Nº, ESQUINA SIN NOMBRE OFICIAL Y SIN Nº, ESQUINA SIN OFICIAL Y SIN Nº, ESQUINA SIN NOMBRE OFICIAL Y SIN Nº

CIRC.:	02
SECC.:	26
MANZ.:	121
PARC.:	1
U.F.:	–

NOTAS: LA SUPERFICIE RAYADA NO SE HABILITA

Declaro que todos los datos consignados son correctos, verídicos y cumplo con los requisitos establecidos por el Código de Edificación (Ley Nº 6100), sus correspondientes Reglamentarios y el Código Urbanístico (Ley Nº 6099) Me comprometo a notificar a la brevedad las modificaciones que pudieren surgir tanto en los datos declarados como en el proyecto a ejecutar. El registro del presente plano no otorga permiso de uso ni autoriza el comienzo de las obras

CARÁTULA SEGÚN REGLAMENTO TÉCNICO DI-2020-00 V.3

ID: 026-012I-0001-000-IVM-CO-2021-01
Nº EXPEDIENTE: EX-2021-24074981-GCABA-DGROC
HOJA: 02/03



CORTE C-C



S1 / PLANTA DE TECHOS

CROQUIS DE UBICACIÓN



ANCHO CALLE: 17,32 m ANCHO ACERA: 3,50 m

INSTALACIONES

SUP.AFECTADA A LA PRESENTACIÓN	18.516,49 m2	
PROTECCION ACTIVA	N/A	
POTENCIA A INSTALAR	15.45 Kw	
CANT. TOTAL DE MEDIOS DE ELEVACION	m°	

PROYECTO

TIPOLOGÍA EDILICIA	N/A	OUA	UNIDAD DE ESTRATEGIA	U.S.A.A.
PROF. DE SUBSUELOS	m		AREA DE MIXTURA DE USOS	3
PLANO LIMITE PROYECTADO	N/A		PLANO LIMITE	N/A
NIVELES SUBSUELO	N/A	CPU	FOT	N/A
NIVELES S/ PTA	N/A		DISTRITO	N/A

SUPERFICIES

TERRENO	3775,40 m2	A. DEMOLER	m°
LIBRE	2192,86 m2	A. CONSTRUIR	m°
		A. CONSTRUIR DON TERRENO PREVIO	m°
TOTAL	18.516,49 m2	A. MODIFICAR	m°
		EXISTENTE	m°

PROYECTISTA(S)

INST. MECANICO ALEJANDRO ADRIAN VAZQUEZ
C.U.I.T.: 20-24864865-5 MATRICULA: 10101 - CDPIME
C.U.I.T.: MATRICULA
C.U.I.T.: MATRICULA
C.U.I.T.: MATRICULA
C.U.I.T.: MATRICULA

PROPIETARIO(S)

Estado Nacional Argentino, a transferir al fideicomiso administrativo y financiero pro cre ar, según decreto n°902/2012
C.U.I.T.: 30900011072

TRAMITE

PLANO: PLANO DE INSTALACION
OBRA: INSTALACION VENTILACION MECANICA
TAREA: REGULARIZACION DE OBRA EN CONTRAVENCION
USOS: 1.4.4. – LOCALES COMERCIALES
9.2 – VIVIENDA COLECTIVA C/ COCHERAS

CALLE Y Nº

MIRAVE S/N°, ESQUINA SIN NOMBRE OFICIAL Y SIN N°, ESQUINA SIN OFICIAL Y SIN N°, ESQUINA SIN NOMBRE OFICIAL Y SIN N°

CIRC.:	02
SECC.:	26
MANZ.:	121
PARC.:	1
U.F.:	–

NOTAS

LA SUPERFICIE RAYADA NO SE HABILITA

Declaro que todos los datos consignados son correctos, verídicos y cumplo con los requisitos establecidos por el Código de Edificación (Ley N° 6100), sus correspondientes Reglamentarios y el Código Urbanístico (Ley N° 6099). Me comprometo a notificar a la brevedad las modificaciones que pudieran surgir tanto en la documentación como en la ejecución de la obra. El registro del presente plano no otorga permiso de uso ni autoriza el comienzo de las obras
CARÁTULA SEGÚN REGLAMENTO TÉCNICO DVO600-06 V.3

ID: 026-0121-0001-000-IVM-CO-2021-01
Nº EXPEDIENTE: EX-2021-24074981-GCABA-DGROC
HOJA: 03/03

G O B I E R N O DE LA C I U D A D DE B U E N O S A I R E S
"2021 - Año del Bicentenario de la Universidad de Buenos Aires"

Hoja Adicional de Firmas
Plano con Firma Mixta

Número: IF-2026-34355629-GCABA-DGROC

Buenos Aires, Miércoles 29 de Julio de 2026

Referencia: Plano a registrar (en formato .pdf)

El documento fue importado por el sistema GEDO con un total de 3 pagina/s.

Digitally signed by Comunicaciones Oficiales
DN: cn=Comunicaciones Oficiales
Date: 2021.08.31 13:08:26 -03'00'

Martin Rivera
Auxiliar administrativo
D.G REGISTRO DE OBRAS Y CATASTRO
MINISTERIO JEFATURA DE GABINETE

Digitally signed by Comunicaciones Oficiales
DN: cn=Comunicaciones Oficiales
Date: 2021.08.31 13:08:26 -03'00'

CPAU

Registro de Encomienda de Tarea Profesional

Datos Basicos			
Número de Registro	329344852	Fecha de Alta	28/05/2021
Tipo de Retp	ICO-Instalaciones Complementarias	Tipo de Encomienda	A -Instalacion Complementaria
Usuario Reg/Ins/Upd	NA	arzepa	arzepa
Matriculado (2)			
Tipo de Matricula	Arquitecto	Número de Matricula	28066
Tipo Documento	Documento Unico	Número de Documento	21667205
Nombre	MONICA FABIANA RZEPA	Razón Social	
Domicilio	Avda. L.N.Alem 986 7mo piso	Localidad	CABA
Telefono	43132008	Celular	1540267670
Mail	const.arzepa@gmail.com		
Otros Matriculados			
Comitente (1)			
Tipo Documento	Documento Unico	Número de Documento	92077336
Nombre	BOGGIANO LEUPOLT RUDI GUIDO (Presidente)	Domicilio	Avda. L.N. Alem 986 7mo piso
Localidad	CABA	Telefono	43132008
Celular	1540267670	Mail	rboggiano@cosud.com
Razón Social	CONSTRUCTORA SUDAMERICANA SACIFYA	Acrediatación Jurídica	Escritura
Acreditación Fecha	8/10/2004	Acretitación Número	388
Otros Comitentes			
Datos Inmueble			
Propietario	CENTO DOCATO GUSTAVO ALBERTO (Apoderado PROCREAR)	Tipo Doc. Prop.	Documento Unico
Nro Doc. Prop.	17902914	Localidad del Inm.	Ciudad Autónoma de Buenos Aires
Piso Inm.	Secc.26	Depto Inm.	Manz. 12P
Unid. Func. Inm	Circ.2	Cod. Postal Inm	1002
Otros Propietarios			

Frentes (3)			
Calle Id	Calle Nombre	Altura desde	Hasta desde
4064	S/NONBRE (LA BOCA)	0	0

Datos Clasificación				
Tipo de Obra	Destino de la Obra	Clase de la Obra	Zona	Superficie m2
INS - Instalación Complementaria	VCL - Vivienda Colectiva	IC - Instalaciones Complementarias	H4 - Area U	17741,9

Actividades			
Actividad	Detalle del Servicio	Unid.Med.	Valor
Proyecto - Instalaciones Complementarias	Inst. Eléctrica	M2	17741
Proyecto - Instalaciones Complementarias	Inst. Sanitaria	M2	17741
Proyecto - Instalaciones Complementarias	Inst. Contra Incendio	M2	17741

Se deja constancia que el presente certificado se emite en cumplimiento de la normativa vigente que se aplica al encargo de la tarea profesional que el/la (1) comitente, le solicita al/a la Sr./a. (2) Arquitecto/a, quien asume el rol de las tareas en la obra/predio/ (3).

Firmas		
		Consejo Profesional de Arquitectura y Urbanismo Decreto Ley 6070/58 - Ley 14467 Buenos Aires - Argentina
Firma Comitente	Firma Matriculado	Firma CPAU

28/5/2021

08/06/2021

IF-2026-34355629-GCABA-DGROC

CONSEJO PROFESIONAL DE ARQUITECTURA Y URBANISMO

CPAU consejo profesional de arquitectura y urbanismo

25 de mayo 482 C1002ABJ Buenos Aires
Tel.: 5238-1068 Email: servicios@cpau.org

De conformidad con lo dispuesto para la iniciación de expedientes sujetos a la jurisdicción de la Dirección General de Fiscalización de Obras y Catastro, del Gobierno de la Ciudad de Buenos Aires el

EL CONSEJO PROFESIONAL DE ARQUITECTURA Y URBANISMO

CERTIFICA QUE:

APELLIDO Y NOMBRE	TITULO	MATRICULA Nş
MONICA FABIANA RZEPA	*Arquitecto*	*28066*

PRIMERO: Está Inscripto y en condiciones de ejercer las funciones atinentes a su título.

SEGUNDO: Ha dado cumplimiento a las disposiciones legales y reglamentaciones y demas dis- posiciones dictadas en consecuencia.

TERCERO: Desempeñará la tarea profesional siguiente:

PROYECTO - INSTALACIONES COMPLEMENTARIAS:
Instalación Contra Incendio, Instalación Eléctrica, Instalación Sanitaria

RETP:2762577

DOCUMENTO CERTIFICADO POR EL CONSEJO PROFESIONAL DE ARQUITECTURA Y URBANISMO

para el COMITENTE: *BOGGIANO LEUPOLT RUDI GUIDO (Presidente) / CONSTRUCTORA SUDAMERICANA SACIFYA*

En el inmueble / predio / fracción sito en: *S/NONBRE (LA BOCA) (1/1) U.F:Circ.2 Localidad:Ciudad Autónoma de Buenos Aires.-*

Consejo Profesional de Arquitectura y Urbanismo
Decreto Ley 6070/58 - Ley 14467
Buenos Aires - Argentina

08/06/2021

IF-2026-34355629-GCABA-DGROC

Intervino por el CPAU

CPAU

Consejo Profesional
de Arquitectura y Urbanismo
Tel.: +54 11 5238-1068
Fax: +54 11 4312-4759

25 de Mayo 482
C1002ABJ Buenos Aires
info@cpau.org
www.cpau.org

CUIT: 30-52772883-1
IVA: No Alcanzado
Ganancias: Exento
s/Resol. 3419 / C.P.04711

RECIBO Nº: 0000981067 (ARQ-28066) MATRICULA: FECHA: 08/06/2021

NOMBRE: RZEPA, MONICA FABIANA(ARQ-28066) cristian OPERADOR: COPIA: Original

Hoja:1 --

OPERACION Nº	DETALLE	CANTIDAD	TOTAL
1020746 EVI6	Reg.Instalación :Mas d Enc N°:27959/329344852	1	38100.00

Total:treinta y ocho mil cien pesos.- 38100.00
TRANSFERENCIA BANCARIA Nro: 10818 / Cuotas:1 Venc:08/06/21

Buenos Aires 9 de Septiembre de 2021
Exp.. 2021-05688678

Mediante la presente, quiero comunicar que la notificación IF 2021-10902909-GCABA-

DGROC, no cuenta con ningún archivo embebido.

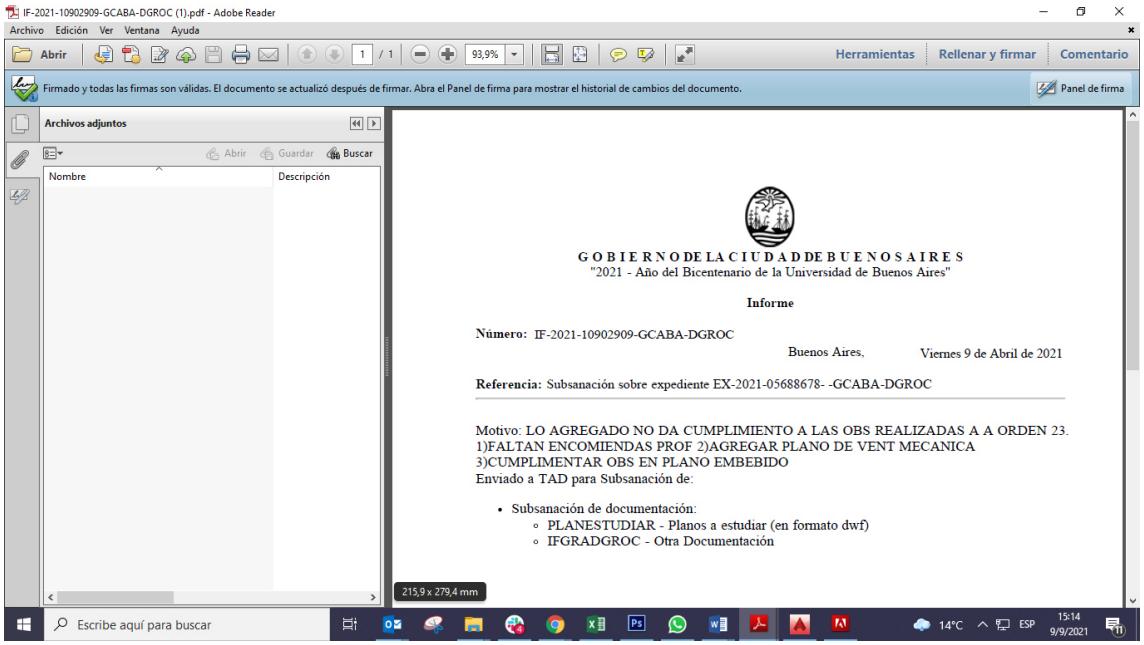

Muchas gracias.

G O B I E R N O DE LA C I U D A D DE B U E N O S A I R E S
"2021 - Año del Bicentenario de la Universidad de Buenos Aires"

Hoja Adicional de Firmas
Informe gráfico

Número: IF-2026-34355629-GCABA-DGROC

Buenos Aires, Miércoles 29 de Julio de 2026

Referencia: Otra Documentación

El documento fue importado por el sistema GEDO con un total de 8 pagina/s.

Martin Rivera
Auxiliar administrativo
D.G REGISTRO DE OBRAS Y CATASTRO
MINISTERIO JEFATURA DE GABINETE

G O B I E R N O DE LA C I U D A D DE B U E N O S A I R E S
"2021 - Año del Bicentenario de la Universidad de Buenos Aires"

Plano

Número: IF-2026-34355629-GCABA-DGROC

Buenos Aires, Miércoles 29 de Julio de 2026

Referencia: Planos a estudiar (en formato dwf)

Documento Embebido TAD

Martin Rivera
Auxiliar administrativo
D.G REGISTRO DE OBRAS Y CATASTRO
MINISTERIO JEFATURA DE GABINETE

G O B I E R N O DE LA C I U D A D DE B U E N O S A I R E S
"2021 - Año del Bicentenario de la Universidad de Buenos Aires"

Constancia de toma de vista (sin suspensión)

Número: IF-2026-34355629-GCABA-DGROC

Buenos Aires, Miércoles 29 de Julio de 2026

Referencia: Constancia de Consulta del Expediente: EX-2021-05688678- -GCABA-DGROC

Motivo: Se deja constancia que Romina Antonela Lo Conte de CUIT 27287095754 realizó la consulta del expediente sin suspensión del plazo: EX-2021-05688678- -GCABA-DGROC

Martin Rivera
Auxiliar administrativo
D.G REGISTRO DE OBRAS Y CATASTRO
MINISTERIO JEFATURA DE GABINETE

G O B I E R N O DE LA C I U D A D DE B U E N O S A I R E S
"2021 - Año del Bicentenario de la Universidad de Buenos Aires"

Constancia de toma de vista (sin suspensión)

Número: IF-2026-34355629-GCABA-DGROC

Buenos Aires, Miércoles 29 de Julio de 2026

Referencia: Constancia de Consulta del Expediente: EX-2021-05688678- -GCABA-DGROC

Motivo: Se deja constancia que Romina Antonela Lo Conte de CUIT 27287095754 realizó la consulta del expediente sin suspensión del plazo: EX-2021-05688678- -GCABA-DGROC

Martin Rivera
Auxiliar administrativo
D.G REGISTRO DE OBRAS Y CATASTRO
MINISTERIO JEFATURA DE GABINETE

G O B I E R N O DE LA C I U D A D DE B U E N O S A I R E S
"2021 - Año del Bicentenario de la Universidad de Buenos Aires"

Constancia de toma de vista (sin suspensión)

Número: IF-2026-34355629-GCABA-DGROC

Buenos Aires, Miércoles 29 de Julio de 2026

Referencia: Constancia de Consulta del Expediente: EX-2021-05688678- -GCABA-DGROC

Motivo: Se deja constancia que Romina Antonela Lo Conte de CUIT 27287095754 realizó la consulta del expediente sin suspensión del plazo: EX-2021-05688678- -GCABA-DGROC

Martin Rivera
Auxiliar administrativo
D.G REGISTRO DE OBRAS Y CATASTRO
MINISTERIO JEFATURA DE GABINETE

G O B I E R N O DE LA C I U D A D DE B U E N O S A I R E S
"2021 - Año del Bicentenario de la Universidad de Buenos Aires"

Constancia de toma de vista (sin suspensión)

Número: IF-2026-34355629-GCABA-DGROC

Buenos Aires, Miércoles 29 de Julio de 2026

Referencia: Constancia de Consulta del Expediente: EX-2021-05688678- -GCABA-DGROC

Motivo: Se deja constancia que Romina Antonela Lo Conte de CUIT 27287095754 realizó la consulta del expediente sin suspensión del plazo: EX-2021-05688678- -GCABA-DGROC

Martin Rivera
Auxiliar administrativo
D.G REGISTRO DE OBRAS Y CATASTRO
MINISTERIO JEFATURA DE GABINETE

G O B I E R N O DE LA C I U D A D DE B U E N O S A I R E S
"2021 - Año del Bicentenario de la Universidad de Buenos Aires"

Constancia de toma de vista (sin suspensión)

Número: IF-2026-34355629-GCABA-DGROC

Buenos Aires, Miércoles 29 de Julio de 2026

Referencia: Constancia de Consulta del Expediente: EX-2021-05688678- -GCABA-DGROC

Motivo: Se deja constancia que Romina Antonela Lo Conte de CUIT 27287095754 realizó la consulta del expediente sin suspensión del plazo: EX-2021-05688678- -GCABA-DGROC

Martin Rivera
Auxiliar administrativo
D.G REGISTRO DE OBRAS Y CATASTRO
MINISTERIO JEFATURA DE GABINETE

G O B I E R N O DE LA C I U D A D DE B U E N O S A I R E S
"2021 - Año del Bicentenario de la Universidad de Buenos Aires"

Constancia de toma de vista (sin suspensión)

Número: IF-2026-34355629-GCABA-DGROC

Buenos Aires, Miércoles 29 de Julio de 2026

Referencia: Constancia de Consulta del Expediente: EX-2021-05688678- -GCABA-DGROC

Motivo: Se deja constancia que Romina Antonela Lo Conte de CUIT 27287095754 realizó la consulta del expediente sin suspensión del plazo: EX-2021-05688678- -GCABA-DGROC

Martin Rivera
Auxiliar administrativo
D.G REGISTRO DE OBRAS Y CATASTRO
MINISTERIO JEFATURA DE GABINETE

G O B I E R N O DE LA C I U D A D DE B U E N O S A I R E S
"2021 - Año del Bicentenario de la Universidad de Buenos Aires"

Constancia de toma de vista (sin suspensión)

Número: IF-2026-34355629-GCABA-DGROC

Buenos Aires, Miércoles 29 de Julio de 2026

Referencia: Constancia de Consulta del Expediente: EX-2021-05688678- -GCABA-DGROC

Motivo: Se deja constancia que Romina Antonela Lo Conte de CUIT 27287095754 realizó la consulta del expediente sin suspensión del plazo: EX-2021-05688678- -GCABA-DGROC

Martin Rivera
Auxiliar administrativo
D.G REGISTRO DE OBRAS Y CATASTRO
MINISTERIO JEFATURA DE GABINETE

G O B I E R N O DE LA C I U D A D DE B U E N O S A I R E S
"2021 - Año del Bicentenario de la Universidad de Buenos Aires"

Constancia de toma de vista (sin suspensión)

Número: IF-2026-34355629-GCABA-DGROC

Buenos Aires, Miércoles 29 de Julio de 2026

Referencia: Constancia de Consulta del Expediente: EX-2021-05688678- -GCABA-DGROC

Motivo: Se deja constancia que Romina Antonela Lo Conte de CUIT 27287095754 realizó la consulta del expediente sin suspensión del plazo: EX-2021-05688678- -GCABA-DGROC

Martin Rivera
Auxiliar administrativo
D.G REGISTRO DE OBRAS Y CATASTRO
MINISTERIO JEFATURA DE GABINETE

G O B I E R N O DE LA C I U D A D DE B U E N O S A I R E S
"2021 - Año del Bicentenario de la Universidad de Buenos Aires"

Constancia de toma de vista (sin suspensión)

Número: IF-2026-34355629-GCABA-DGROC

Buenos Aires, Miércoles 29 de Julio de 2026

Referencia: Constancia de Consulta del Expediente: EX-2021-05688678- -GCABA-DGROC

Motivo: Se deja constancia que Romina Antonela Lo Conte de CUIT 27287095754 realizó la consulta del expediente sin suspensión del plazo: EX-2021-05688678- -GCABA-DGROC

Martin Rivera
Auxiliar administrativo
D.G REGISTRO DE OBRAS Y CATASTRO
MINISTERIO JEFATURA DE GABINETE

G O B I E R N O DE LA C I U D A D DE B U E N O S A I R E S
"2021 - Año del Bicentenario de la Universidad de Buenos Aires"

Constancia de toma de vista (sin suspensión)

Número: IF-2026-34355629-GCABA-DGROC

Buenos Aires, Miércoles 29 de Julio de 2026

Referencia: Constancia de Consulta del Expediente: EX-2021-05688678- -GCABA-DGROC

Motivo: Se deja constancia que Romina Antonela Lo Conte de CUIT 27287095754 realizó la consulta del expediente sin suspensión del plazo: EX-2021-05688678- -GCABA-DGROC

Martin Rivera
Auxiliar administrativo
D.G REGISTRO DE OBRAS Y CATASTRO
MINISTERIO JEFATURA DE GABINETE

G O B I E R N O DE LA C I U D A D DE B U E N O S A I R E S
"2021 - Año del Bicentenario de la Universidad de Buenos Aires"

Constancia de toma de vista (sin suspensión)

Número: IF-2026-34355629-GCABA-DGROC

Buenos Aires, Miércoles 29 de Julio de 2026

Referencia: Constancia de Consulta del Expediente: EX-2021-05688678- -GCABA-DGROC

Motivo: Se deja constancia que Romina Antonela Lo Conte de CUIT 27287095754 realizó la consulta del expediente sin suspensión del plazo: EX-2021-05688678- -GCABA-DGROC

Martin Rivera
Auxiliar administrativo
D.G REGISTRO DE OBRAS Y CATASTRO
MINISTERIO JEFATURA DE GABINETE

G O B I E R N O DE LA C I U D A D DE B U E N O S A I R E S
"2021 - Año del Bicentenario de la Universidad de Buenos Aires"

Constancia de toma de vista (sin suspensión)

Número: IF-2026-34355629-GCABA-DGROC

Buenos Aires, Miércoles 29 de Julio de 2026

Referencia: Constancia de Consulta del Expediente: EX-2021-05688678- -GCABA-DGROC

Motivo: Se deja constancia que Romina Antonela Lo Conte de CUIT 27287095754 realizó la consulta del expediente sin suspensión del plazo: EX-2021-05688678- -GCABA-DGROC

Martin Rivera
Auxiliar administrativo
D.G REGISTRO DE OBRAS Y CATASTRO
MINISTERIO JEFATURA DE GABINETE

G O B I E R N O DE LA C I U D A D DE B U E N O S A I R E S
"2021 - Año del Bicentenario de la Universidad de Buenos Aires"

Constancia de toma de vista (sin suspensión)

Número: IF-2026-34355629-GCABA-DGROC

Buenos Aires, Miércoles 29 de Julio de 2026

Referencia: Constancia de Consulta del Expediente: EX-2021-05688678- -GCABA-DGROC

Motivo: Se deja constancia que Romina Antonela Lo Conte de CUIT 27287095754 realizó la consulta del expediente sin suspensión del plazo: EX-2021-05688678- -GCABA-DGROC

Martin Rivera
Auxiliar administrativo
D.G REGISTRO DE OBRAS Y CATASTRO
MINISTERIO JEFATURA DE GABINETE

G O B I E R N O DE LA C I U D A D DE B U E N O S A I R E S
"2021 - Año del Bicentenario de la Universidad de Buenos Aires"

Constancia de toma de vista (sin suspensión)

Número: IF-2026-34355629-GCABA-DGROC

Buenos Aires, Miércoles 29 de Julio de 2026

Referencia: Constancia de Consulta del Expediente: EX-2021-05688678- -GCABA-DGROC

Motivo: Se deja constancia que Romina Antonela Lo Conte de CUIT 27287095754 realizó la consulta del expediente sin suspensión del plazo: EX-2021-05688678- -GCABA-DGROC

Martin Rivera
Auxiliar administrativo
D.G REGISTRO DE OBRAS Y CATASTRO
MINISTERIO JEFATURA DE GABINETE

G O B I E R N O DE LA C I U D A D DE B U E N O S A I R E S
"2021 - Año del Bicentenario de la Universidad de Buenos Aires"

Constancia de toma de vista (sin suspensión)

Número: IF-2026-34355629-GCABA-DGROC

Buenos Aires, Miércoles 29 de Julio de 2026

Referencia: Constancia de Consulta del Expediente: EX-2021-05688678- -GCABA-DGROC

Motivo: Se deja constancia que Romina Antonela Lo Conte de CUIT 27287095754 realizó la consulta del expediente sin suspensión del plazo: EX-2021-05688678- -GCABA-DGROC

Martin Rivera
Auxiliar administrativo
D.G REGISTRO DE OBRAS Y CATASTRO
MINISTERIO JEFATURA DE GABINETE

G O B I E R N O DE LA C I U D A D DE B U E N O S A I R E S
"2021 - Año del Bicentenario de la Universidad de Buenos Aires"

Constancia de toma de vista (sin suspensión)

Número: IF-2026-34355629-GCABA-DGROC

Buenos Aires, Miércoles 29 de Julio de 2026

Referencia: Constancia de Consulta del Expediente: EX-2021-05688678- -GCABA-DGROC

Motivo: Se deja constancia que Romina Antonela Lo Conte de CUIT 27287095754 realizó la consulta del expediente sin suspensión del plazo: EX-2021-05688678- -GCABA-DGROC

Martin Rivera
Auxiliar administrativo
D.G REGISTRO DE OBRAS Y CATASTRO
MINISTERIO JEFATURA DE GABINETE

G O B I E R N O DE LA C I U D A D DE B U E N O S A I R E S
"2021 - Año del Bicentenario de la Universidad de Buenos Aires"

Constancia de toma de vista (sin suspensión)

Número: IF-2026-34355629-GCABA-DGROC

Buenos Aires, Miércoles 29 de Julio de 2026

Referencia: Constancia de Consulta del Expediente: EX-2021-05688678- -GCABA-DGROC

Motivo: Se deja constancia que Romina Antonela Lo Conte de CUIT 27287095754 realizó la consulta del expediente sin suspensión del plazo: EX-2021-05688678- -GCABA-DGROC

Martin Rivera
Auxiliar administrativo
D.G REGISTRO DE OBRAS Y CATASTRO
MINISTERIO JEFATURA DE GABINETE

G O B I E R N O DE LA C I U D A D DE B U E N O S A I R E S
"2021 - Año del Bicentenario de la Universidad de Buenos Aires"

Constancia de toma de vista (sin suspensión)

Número: IF-2026-34355629-GCABA-DGROC

Buenos Aires, Miércoles 29 de Julio de 2026

Referencia: Constancia de Consulta del Expediente: EX-2021-05688678- -GCABA-DGROC

Motivo: Se deja constancia que Romina Antonela Lo Conte de CUIT 27287095754 realizó la consulta del expediente sin suspensión del plazo: EX-2021-05688678- -GCABA-DGROC

Martin Rivera
Auxiliar administrativo
D.G REGISTRO DE OBRAS Y CATASTRO
MINISTERIO JEFATURA DE GABINETE

G O B I E R N O DE LA C I U D A D DE B U E N O S A I R E S
"2021 - Año del Bicentenario de la Universidad de Buenos Aires"

Constancia de toma de vista (sin suspensión)

Número: IF-2026-34355629-GCABA-DGROC

Buenos Aires, Miércoles 29 de Julio de 2026

Referencia: Constancia de Consulta del Expediente: EX-2021-05688678- -GCABA-DGROC

Motivo: Se deja constancia que Romina Antonela Lo Conte de CUIT 27287095754 realizó la consulta del expediente sin suspensión del plazo: EX-2021-05688678- -GCABA-DGROC

Martin Rivera
Auxiliar administrativo
D.G REGISTRO DE OBRAS Y CATASTRO
MINISTERIO JEFATURA DE GABINETE

Listado de Controles - Estudio

Número: IF-2026-34355629-GCABA-DGROC

Buenos Aires, Miércoles 29 de Julio de 2026

Referencia: OBSERVACION

FORMULARIO DE OBSERVACIONES DE PLANO

GERENCIA OPERATIVA DE REGISTRO DE OBRAS

Expediente Electrónico:05688678/2021

Dirección: AV VELEZ SARSFIELD ESQ SUAREZ

SMP:26-121-1

Estimado solicitante,
Me dirijo a usted en relación al Expediente Electrónico N° **EX-2021-05688678- -GCABA-DGROC** a fin de informar que, la Gerencia Operativa de Registro de Obras, procedió a observar su proyecto PLANO-2021-26994308-GCABA-DGROC.
Mediante el presente se le notifica que a los efectos de continuar con el curso de la tramitación de las presentes actuaciones, deberá cumplir con las siguientes observaciones:

-1)SE REITERAN OBS EN PLANO EMBEBIDO A ORDEN 23 (IF-2021-6871383-GCABA-DGROC)

-2)COLORES CONVENCIONALES INDICANDO LOS PISOS

-3)INDICAR SUP CONSTRUIDA (NO A CONSTRUIR)

-4)AGREGAR LA TOTALIDAD DE ENCOMIENDAS(DIRECTOR, CONSTRUCTOR, CALCULISTA Y EJECUTOR ESTRUCTURAL

Las mismas deberán ser resueltas en un plazo de treinta (30) días corridos. En caso de incumplimiento, se remitirán las presentes actuaciones al estado Guarda Temporal, conforme el procedimiento enunciado en los RT-020100-010200-00 y en la Resolución N° 16/SECLyT/2019 enviando el presente Expediente a la Mesa General de Entradas y Salidas del Archivo.

IF-2026-34355629-GCABA-DGROC

NOTA: El plazo notificado en la presente es de TREINTA (30) días corridos en el cual se deberá dar

cumplimiento con la TOTALIDAD DE LAS OBSERVACIONES para que prosiga el estudio y eventual registro de su proyecto. En caso de que se cumplimente parcialmente con las observaciones, durante el período en el que el Expediente permanezca en estado de SUBSANACIÓN CERRADA, se suspenderán los plazos para el solicitante, retomándose una vez que se ABRA NUEVAMENTE A SUBSANACIÓN. Al abrir nuevamente la subsanación se le notificará el plazo restante, y las observaciones que restan cumplimentar.

Queda usted debidamente notificado.

Martin Rivera
Auxiliar administrativo
D.G REGISTRO DE OBRAS Y CATASTRO
MINISTERIO JEFATURA DE GABINETE

G O B I E R N O DE LA C I U D A D DE B U E N O S A I R E S
"2021 - Año del Bicentenario de la Universidad de Buenos Aires"

Providencia

Número: IF-2026-34355629-GCABA-DGROC

Buenos Aires, Miércoles 29 de Julio de 2026

Referencia: Pase electrónico de EX-2021-05688678- -GCABA-DGROC

Motivo:

PASE

Destinatario: EDUARDO CAMMAROTA

Martin Rivera
Auxiliar administrativo
D.G REGISTRO DE OBRAS Y CATASTRO
MINISTERIO JEFATURA DE GABINETE

G O B I E R N O DE LA C I U D A D DE B U E N O S A I R E S
"2021 - Año del Bicentenario de la Universidad de Buenos Aires"

Informe

Número: IF-2026-34355629-GCABA-DGROC

Buenos Aires, Miércoles 29 de Julio de 2026

Referencia: SUBSANACION sobre expediente EX-2021-05688678- -GCABA-DGROC

Motivo: CUMPLIMENTAR OBS
Enviado a TAD para SUBSANACION de:

- Subsanación de documentación:
  - PLANO-2021-26994308-GCABA-DGROC
  - IF-2021-26994405-GCABA-DGROC

Martin Rivera
Auxiliar administrativo
D.G REGISTRO DE OBRAS Y CATASTRO
MINISTERIO JEFATURA DE GABINETE

G O B I E R N O DE LA C I U D A D DE B U E N O S A I R E S
"2021 - Año del Bicentenario de la Universidad de Buenos Aires"

Constancia Notificación Electrónica

Número: IF-2026-34355629-GCABA-DGROC

Buenos Aires, Miércoles 29 de Julio de 2026

Referencia: Notificación al ciudadano

Motivo: Notificación

Se han notificado los siguientes documentos:

IF-2021-32444065-GCABA-DGROC
IF-2021-32443638-GCABA-DGROC

Usuarios notificados:

Nombre y apellido: Romina Antonela Lo Conte
CUIT/CUIL: 27287095754

Martin Rivera
Auxiliar administrativo
D.G REGISTRO DE OBRAS Y CATASTRO
MINISTERIO JEFATURA DE GABINETE

G O B I E R N O DE LA C I U D A D DE B U E N O S A I R E S
"2021 - Año del Bicentenario de la Universidad de Buenos Aires"

Constancia de toma de vista (sin suspensión)

Número: IF-2026-34355629-GCABA-DGROC

Buenos Aires, Miércoles 29 de Julio de 2026

Referencia: Constancia de Consulta del Expediente: EX-2021-05688678- -GCABA-DGROC

Motivo: Se deja constancia que Romina Antonela Lo Conte de CUIT 27287095754 realizó la consulta del expediente sin suspensión del plazo: EX-2021-05688678- -GCABA-DGROC

Martin Rivera
Auxiliar administrativo
D.G REGISTRO DE OBRAS Y CATASTRO
MINISTERIO JEFATURA DE GABINETE

G O B I E R N O DE LA C I U D A D DE B U E N O S A I R E S
"2021 - Año del Bicentenario de la Universidad de Buenos Aires"

Constancia de toma de vista (sin suspensión)

Número: IF-2026-34355629-GCABA-DGROC

Buenos Aires, Miércoles 29 de Julio de 2026

Referencia: Constancia de Consulta del Expediente: EX-2021-05688678- -GCABA-DGROC

Motivo: Se deja constancia que Romina Antonela Lo Conte de CUIT 27287095754 realizó la consulta del expediente sin suspensión del plazo: EX-2021-05688678- -GCABA-DGROC

Martin Rivera
Auxiliar administrativo
D.G REGISTRO DE OBRAS Y CATASTRO
MINISTERIO JEFATURA DE GABINETE

G O B I E R N O DE LA C I U D A D DE B U E N O S A I R E S
"2021 - Año del Bicentenario de la Universidad de Buenos Aires"

Constancia de toma de vista (sin suspensión)

Número: IF-2026-34355629-GCABA-DGROC

Buenos Aires, Miércoles 29 de Julio de 2026

Referencia: Constancia de Consulta del Expediente: EX-2021-05688678- -GCABA-DGROC

Motivo: Se deja constancia que Romina Antonela Lo Conte de CUIT 27287095754 realizó la consulta del expediente sin suspensión del plazo: EX-2021-05688678- -GCABA-DGROC

Martin Rivera
Auxiliar administrativo
D.G REGISTRO DE OBRAS Y CATASTRO
MINISTERIO JEFATURA DE GABINETE

G O B I E R N O DE LA C I U D A D DE B U E N O S A I R E S
"2021 - Año del Bicentenario de la Universidad de Buenos Aires"

Constancia de toma de vista (sin suspensión)

Número: IF-2026-34355629-GCABA-DGROC

Buenos Aires, Miércoles 29 de Julio de 2026

Referencia: Constancia de Consulta del Expediente: EX-2021-05688678- -GCABA-DGROC

Motivo: Se deja constancia que Romina Antonela Lo Conte de CUIT 27287095754 realizó la consulta del expediente sin suspensión del plazo: EX-2021-05688678- -GCABA-DGROC

Martin Rivera
Auxiliar administrativo
D.G REGISTRO DE OBRAS Y CATASTRO
MINISTERIO JEFATURA DE GABINETE

G O B I E R N O DE LA C I U D A D DE B U E N O S A I R E S
"2021 - Año del Bicentenario de la Universidad de Buenos Aires"

Constancia de toma de vista (sin suspensión)

Número: IF-2026-34355629-GCABA-DGROC

Buenos Aires, Miércoles 29 de Julio de 2026

Referencia: Constancia de Consulta del Expediente: EX-2021-05688678- -GCABA-DGROC

Motivo: Se deja constancia que Romina Antonela Lo Conte de CUIT 27287095754 realizó la consulta del expediente sin suspensión del plazo: EX-2021-05688678- -GCABA-DGROC

Martin Rivera
Auxiliar administrativo
D.G REGISTRO DE OBRAS Y CATASTRO
MINISTERIO JEFATURA DE GABINETE

G O B I E R N O DE LA C I U D A D DE B U E N O S A I R E S
"2021 - Año del Bicentenario de la Universidad de Buenos Aires"

Constancia de toma de vista (sin suspensión)

Número: IF-2026-34355629-GCABA-DGROC

Buenos Aires, Miércoles 29 de Julio de 2026

Referencia: Constancia de Consulta del Expediente: EX-2021-05688678- -GCABA-DGROC

Motivo: Se deja constancia que Romina Antonela Lo Conte de CUIT 27287095754 realizó la consulta del expediente sin suspensión del plazo: EX-2021-05688678- -GCABA-DGROC

Martin Rivera
Auxiliar administrativo
D.G REGISTRO DE OBRAS Y CATASTRO
MINISTERIO JEFATURA DE GABINETE

G O B I E R N O DE LA C I U D A D DE B U E N O S A I R E S
"2021 - Año del Bicentenario de la Universidad de Buenos Aires"

Constancia de toma de vista (sin suspensión)

Número: IF-2026-34355629-GCABA-DGROC

Buenos Aires, Miércoles 29 de Julio de 2026

Referencia: Constancia de Consulta del Expediente: EX-2021-05688678- -GCABA-DGROC

Motivo: Se deja constancia que Romina Antonela Lo Conte de CUIT 27287095754 realizó la consulta del expediente sin suspensión del plazo: EX-2021-05688678- -GCABA-DGROC

Martin Rivera
Auxiliar administrativo
D.G REGISTRO DE OBRAS Y CATASTRO
MINISTERIO JEFATURA DE GABINETE

G O B I E R N O DE LA C I U D A D DE B U E N O S A I R E S
"2021 - Año del Bicentenario de la Universidad de Buenos Aires"

Constancia de toma de vista (sin suspensión)

Número: IF-2026-34355629-GCABA-DGROC

Buenos Aires, Miércoles 29 de Julio de 2026

Referencia: Constancia de Consulta del Expediente: EX-2021-05688678- -GCABA-DGROC

Motivo: Se deja constancia que Romina Antonela Lo Conte de CUIT 27287095754 realizó la consulta del expediente sin suspensión del plazo: EX-2021-05688678- -GCABA-DGROC

Martin Rivera
Auxiliar administrativo
D.G REGISTRO DE OBRAS Y CATASTRO
MINISTERIO JEFATURA DE GABINETE

G O B I E R N O DE LA C I U D A D DE B U E N O S A I R E S
"2021 - Año del Bicentenario de la Universidad de Buenos Aires"

Constancia de toma de vista (sin suspensión)

Número: IF-2026-34355629-GCABA-DGROC

Buenos Aires, Miércoles 29 de Julio de 2026

Referencia: Constancia de Consulta del Expediente: EX-2021-05688678- -GCABA-DGROC

Motivo: Se deja constancia que Romina Antonela Lo Conte de CUIT 27287095754 realizó la consulta del expediente sin suspensión del plazo: EX-2021-05688678- -GCABA-DGROC

Martin Rivera
Auxiliar administrativo
D.G REGISTRO DE OBRAS Y CATASTRO
MINISTERIO JEFATURA DE GABINETE

G O B I E R N O DE LA C I U D A D DE B U E N O S A I R E S
"2021 - Año del Bicentenario de la Universidad de Buenos Aires"

Constancia de toma de vista (sin suspensión)

Número: IF-2026-34355629-GCABA-DGROC

Buenos Aires, Miércoles 29 de Julio de 2026

Referencia: Constancia de Consulta del Expediente: EX-2021-05688678- -GCABA-DGROC

Motivo: Se deja constancia que Romina Antonela Lo Conte de CUIT 27287095754 realizó la consulta del expediente sin suspensión del plazo: EX-2021-05688678- -GCABA-DGROC

Martin Rivera
Auxiliar administrativo
D.G REGISTRO DE OBRAS Y CATASTRO
MINISTERIO JEFATURA DE GABINETE

G O B I E R N O DE LA C I U D A D DE B U E N O S A I R E S
"2021 - Año del Bicentenario de la Universidad de Buenos Aires"

Constancia de toma de vista (sin suspensión)

Número: IF-2026-34355629-GCABA-DGROC

Buenos Aires, Miércoles 29 de Julio de 2026

Referencia: Constancia de Consulta del Expediente: EX-2021-05688678- -GCABA-DGROC

Motivo: Se deja constancia que Romina Antonela Lo Conte de CUIT 27287095754 realizó la consulta del expediente sin suspensión del plazo: EX-2021-05688678- -GCABA-DGROC

Martin Rivera
Auxiliar administrativo
D.G REGISTRO DE OBRAS Y CATASTRO
MINISTERIO JEFATURA DE GABINETE

Consejo Profesional de
Ingeniería Civil
Jurisdicción Nacional

Adolfo Alsina 924 - 1° Piso
C1087AAF - Buenos Aires - Argentina
Tel.: 4334-0086 - Fax: 54-11-4334-0088
E-mail: correo@cpic.org.ar
http://www.cpic.org.ar

N° 108125

CERTIFICADO - REGISTRO DE ENCOMIENDA DE TAREA PROFESIONAL

Para Expediente en el Gobierno de la Ciudad de Buenos Aires

De conformidad con lo dispuesto para la iniciación de expedientes sujetos a la jurisdicción de la Dirección General de Fiscalización de Obras de Terceros, del Gobierno de la Ciudad de Buenos Aires (ORDENANZA Nº 33.075, Art. 1º) el

CONSEJO PROFESIONAL DE INGENIERIA CIVIL

CERTIFICA QUE:

APELLIDO Y NOMBRES	TITULO	MATRICULA C.P.I.C. Nº
Fama, Fabian Ernesto	Ing	14.631

Domiciliado en: Tamari 32 2° P - CABA **Cód. Postal:**

PRIMERO: Está inscripto y en condiciones de ejercer las funciones atinentes a su título.

SEGUNDO: Ha dado cumplimiento a las disposiciones legales y reglamentarias y demás disposiciones dictadas en su consecuencia.

TERCERO: Desempeñará la tarea profesional siguiente:

Director de Obra Nueva

CONSEJO PROFESIONAL DE INGENIERIA CIVIL
18 JUN. 2015
Decreto Ley 6070/58 - Ley 14.467

para el COMITENTE: Estado Nacional Argentino

Domiciliado en: Cód. Postal:

en la obra/predio/fracción sito: Sin nombre oficial y sin N°, Sin nombre oficial y sin N°, Sin nombre oficial y sin N°.

Buenos Aires, de

En mi carácter de profesional interviniente hago constar que autorizo a
con Doc.: Tipo / N° a realizar la presentación ante el C.P.I.C. a efectos de la certificación de la firma.

IATASA - COMS
Ing. FABIAN E. FAM
MAT. C.P.I.C. N 14631
DIRECTOR DE OBRA

SELLO Y FIRMA DEL PROFESIONAL

JORGE WELCHEFF
Apoderado
Estudio Pro-Cons

ROXANA GONZALEZ

FIRMA Y ACLARACION DEL COMITENTE SELLO CONSEJO Y FIRMA

IF-2026-34355629-GCABA-DGROC

ON DE DATOS PERSONALES: Disposición 10/2008
"El titular de los datos personales tiene la facultad de ejercer el derecho de acceso a los mismos en forma gratuita a intervalos no inferiores a seis meses, salvo que se acredite un interés legítimo al efecto, conforme lo establecido en el artículo 14, inciso 3 de la Ley Nº 25.326".
"LA DIRECCION NACIONAL DE PROTECCION DE DATOS PERSONALES, Órgano de Control de la Ley Nº 25.326, tiene la atribución de atender las denuncias y reclamos que se interpongan con relación al incumplimiento de las normas sobre protección de datos personales".

CIA DE ENMIENDAS O RASPADURAS DE CUALQUIER NATURALEZA INVALIDARAN EL PRESENTE FORMULARIO, EL QUE DEBERA LLENARSE A MAQUINA O CON LETRA DE IMPRENTA, DE ACUERDO CON LA RESOLUCIÓN 29/CPIC/1999, MODIFICADA POR LA RESOLUCIÓN N° 37/CPIC/2006

CPAU Consejo Profesional de Arquitectura y Urbanismo
25 de Mayo 482 - C1002ABJ Buenos Aires
Tel.: 5238-1068 - E-mail: servicios@cpau.org

RETP N° 2242715

CERTIFICADO

Para expediente ante el Gobierno de la Ciudad de Buenos Aires

De conformidad con lo dispuesto para la iniciación del expediente sujeto a la jurisdicción de la Dirección General de Fiscalización de Obras y Catastro, del Gobierno de la Ciudad de Buenos Aires (LEY N° 962, Art. N° 2.1.2.2.) el

CONSEJO PROFESIONAL DE ARQUITECTURA Y URBANISMO

CERTIFICA QUE:

APELLIDO Y NOMBRE	TITULO	MATRICULA N°
Mantecla Flora Alicia	Arq.	2908

PRIMERO: Está inscripto y en condiciones de ejercer las funciones atinentes a su titulo.

SEGUNDO: Ha dado cumplimiento a las disposiciones legales y reglamentaciones y demás disposiciones dictadas en su consecuencia.

TERCERO: Desempeñará las tareas profesionales siguientes:

Proyecto de Obra Nueva

Para el COMITENTE: Estado Nacional Argentino

En el inmueble / predio / fracción sito en: calle sin nombre oficial y s/N°, esquina sin nombre oficial y s/N°, esquina s/nombre of y s/N°, esquina sin nombre of y s/N°

Mail del Profesional para ser contactado por el G.C.B.A.: ESTUDIO1FLORA@GMAIL.COM

En mi carácter de profesional interviniente hago constar que autorizo a: _____

con Doc.: Tipo _____ / N° _____ a realizar la presentación ante el CPAU a efectos de la certificación de la firma.

Recibí Certificado : _____ Firma de Arquitecto

Intervino por CPAU

Proyecto y Dirección

LA EXISTENCIA DE ENMIENDAS O RASPADURAS DE CUALQUIER NATURALEZA INVALIDARAN EL PRESENTE FORMULARIO, EL QUE DEBERA LLENARSE A MAQUINA O CON LETRA DE IMPRENTA CLARA.

IF-2026-34355629-GCABA-DGROC

Consejo Profesional de
Ingeniería Civil
Jurisdicción Nacional

Adolfo Alsina 424 - 1° Piso
C1087AAF - Buenos Aires - Argentina
Tel.: 4334-0086 - Fax: 54-11-4334-0088
E-mail: correo@cpic.org.ar
http://www.cpic.org.ar

N° 108124

CERTIFICADO - REGISTRO DE ENCOMIENDA DE TAREA PROFESIONAL

Para Expediente en el Gobierno de la Ciudad de Buenos Aires

De conformidad con lo dispuesto para la iniciación de expedientes sujetos a la jurisdicción de la Dirección General de Fiscalización de Obras de Terceros, del Gobierno de la Ciudad de Buenos Aires (ORDENANZA N° 33.075, Art. 1°) el

CONSEJO PROFESIONAL DE INGENIERIA CIVIL

CERTIFICA QUE:

APELLIDO Y NOMBRES	TITULO	MATRICULA C.P.I.C. N°
Travaglia, Mariano	Ing	16.031

Domiciliado en: Scalabrini 417 8°1 - CABA **Cód. Postal:**

PRIMERO: Está inscripto y en condiciones de ejercer las funciones atinentes a su título.

SEGUNDO: Ha dado cumplimiento a las disposiciones legales y reglamentarias y demás disposiciones dictadas en su consecuencia.

TERCERO: Desempeñará la tarea profesional siguiente:

Estructura de obra Nueva

CONSEJO PROFESIONAL DE INGENIERIA CIVIL
18 JUN. 2015

para el COMITENTE: Estado Nacional Argentino

Domiciliado en: Cód. Postal:

en la obra/predio/fracción sito: s/n nombre oficial y s/N°, s/n nombre oficial y s/N°, s/n nombre oficial y s/N°, s/n nombre oficial y s/N°

Buenos Aires, de

(Firma)

En mi carácter de profesional interviniente hago constar que autorizo a .....

con Doc.: Tipo / N°..... a realizar la presentación ante el C.P.I.C. a efectos de la certificación de la firma.

MARIANO TRAVAGLIA
INGENIERO CIVIL
Matr. C.P.I.C. N° 16031

JORGE WELCHEFF
Apoderado
Fidelcomiso Pro.Cre.Ar.

SELLO Y FIRMA DEL PROFESIONAL | FIRMA Y ACLARACION DEL COMITENTE | SELLO CONSEJO Y FIRMA

IF-2026-34355629-GCABA-DGROC

LEY DE DATOS PERSONALES: Disposición 10/2008
"El titular de los datos personales tiene la facultad de ejercer el derecho de acceso a los mismos en forma gratuita a intervalos no inferiores a seis meses, salvo que se acredite un interés legítimo al efecto, conforme lo establecido en el artículo 14, inciso 3 de la Ley N° 25.326".
"LA DIRECCION NACIONAL DE PROTECCION DE DATOS PERSONALES, Órgano de Control de la Ley N° 25.326, tiene la atribución de atender las denuncias y reclamos que se interpongan con relación al incumplimiento de las normas sobre protección de datos personales".

LA PRESENTACION DE ENMIENDAS O RASPADURAS DE CUALQUIER NATURALEZA INVALIDARAN EL PRESENTE FORMULARIO, EL QUE DEBERA LLENARSE A MAQUINA O CON LETRA DE IMPRENTA, DE ACUERDO CON LA RESOLUCIÓN 29/CPIC/1999, MODIFICADA POR LA RESOLUCIÓN N° 37/CPIC/2006

CPAU Consejo Profesional de Arquitectura y Urbanismo
25 de Mayo 482 - C1002ABJ Buenos Aires
Tel.: 5238-1068 - E-mail: servicios@cpau.org

RETP N° 2242668

CERTIFICADO

Para expediente ante el Gobierno de la Ciudad de Buenos Aires

De conformidad con lo dispuesto para la iniciación del expediente sujeto a la jurisdicción de la Dirección General de Fiscalización de Obras y Catastro, del Gobierno de la Ciudad de Buenos Aires (LEY N° 962, Art. N° 2.1.2.2.) el

CONSEJO PROFESIONAL DE ARQUITECTURA Y URBANISMO

CERTIFICA QUE:

APELLIDO Y NOMBRE	TITULO	MATRICULA N°
Rzepa Mónica Fabiana	Arq.	28066

PRIMERO: Está inscripto y en condiciones de ejercer las funciones atinentes a su titulo.

SEGUNDO: Ha dado cumplimiento a las disposiciones legales y reglamentaciones y demás disposiciones dictadas en su consecuencia.

TERCERO: Desempeñará las tareas profesionales siguientes:

Representante Técnica de Obras (en relación de dependencia para Cofad.

Para el COMITENTE: ESTADO Nacional Argentino

En el inmueble / predio / fracción sito en: calle s/ nombre oficial y s/ N°, esquina sin nombre oficial y s/N° esquina sin nombre oficial y s/N° esquina s/ nombre oficial y s/ N°

Mail del Profesional para ser contactado por el G.C.B.A. ESTUDIO1FEP@GMAIL.COM.

En mi carácter de profesional interviniente hago constar que autorizo a: _____

con Doc.: Tipo _____ / N° _____ a realizar la presentación ante el CPAU a efectos de la certificación de la firma.

17 JUN 2015

Recibí Certificado : ARQ. RZEPA MÓNICA
Firma del Arquitecto

Intervino / Certifico - Alicia Pittordo
Area de Servicios al Matriculado
Intervino por CPAU

Proyecto y Dirección

IF-2026-34355629-GCABA-DGROC

LA EXISTENCIA DE ENMIENDAS O RASPADURAS DE CUALQUIER NATURALEZA INVALIDARAN EL PRESENTE FORMULARIO, EL QUE DEBERA LLENARSE A MAQUINA O CON LETRA DE IMPRENTA CLARA.

G O B I E R N O DE LA C I U D A D DE B U E N O S A I R E S
"2021 - Año del Bicentenario de la Universidad de Buenos Aires"

Hoja Adicional de Firmas
Informe gráfico

Número: IF-2026-34355629-GCABA-DGROC

Buenos Aires, Miércoles 29 de Julio de 2026

Referencia: Otra Documentación

El documento fue importado por el sistema GEDO con un total de 4 pagina/s.

Martin Rivera
Auxiliar administrativo
D.G REGISTRO DE OBRAS Y CATASTRO
MINISTERIO JEFATURA DE GABINETE

Plano

Número: IF-2026-34355629-GCABA-DGROC

Buenos Aires, Miércoles 29 de Julio de 2026

Referencia: Planos a estudiar (en formato dwf)

Documento Embebido TAD

Martin Rivera
Auxiliar administrativo
D.G REGISTRO DE OBRAS Y CATASTRO
MINISTERIO JEFATURA DE GABINETE

G O B I E R N O DE LA C I U D A D DE B U E N O S A I R E S
"2021 - Año del Bicentenario de la Universidad de Buenos Aires"

Constancia de toma de vista (sin suspensión)

Número: IF-2026-34355629-GCABA-DGROC

Buenos Aires, Miércoles 29 de Julio de 2026

Referencia: Constancia de Consulta del Expediente: EX-2021-05688678- -GCABA-DGROC

Motivo: Se deja constancia que Romina Antonela Lo Conte de CUIT 27287095754 realizó la consulta del expediente sin suspensión del plazo: EX-2021-05688678- -GCABA-DGROC

Martin Rivera
Auxiliar administrativo
D.G REGISTRO DE OBRAS Y CATASTRO
MINISTERIO JEFATURA DE GABINETE

G O B I E R N O DE LA C I U D A D DE B U E N O S A I R E S
"2021 - Año del Bicentenario de la Universidad de Buenos Aires"

Constancia de toma de vista (sin suspensión)

Número: IF-2026-34355629-GCABA-DGROC

Buenos Aires, Miércoles 29 de Julio de 2026

Referencia: Constancia de Consulta del Expediente: EX-2021-05688678- -GCABA-DGROC

Motivo: Se deja constancia que Romina Antonela Lo Conte de CUIT 27287095754 realizó la consulta del expediente sin suspensión del plazo: EX-2021-05688678- -GCABA-DGROC

Martin Rivera
Auxiliar administrativo
D.G REGISTRO DE OBRAS Y CATASTRO
MINISTERIO JEFATURA DE GABINETE

G O B I E R N O DE LA C I U D A D DE B U E N O S A I R E S
"2021 - Año del Bicentenario de la Universidad de Buenos Aires"

Constancia de toma de vista (sin suspensión)

Número: IF-2026-34355629-GCABA-DGROC

Buenos Aires, Miércoles 29 de Julio de 2026

Referencia: Constancia de Consulta del Expediente: EX-2021-05688678- -GCABA-DGROC

Motivo: Se deja constancia que Romina Antonela Lo Conte de CUIT 27287095754 realizó la consulta del expediente sin suspensión del plazo: EX-2021-05688678- -GCABA-DGROC

Martin Rivera
Auxiliar administrativo
D.G REGISTRO DE OBRAS Y CATASTRO
MINISTERIO JEFATURA DE GABINETE

G O B I E R N O DE LA C I U D A D DE B U E N O S A I R E S
"2021 - Año del Bicentenario de la Universidad de Buenos Aires"

Constancia de toma de vista (sin suspensión)

Número: IF-2026-34355629-GCABA-DGROC

Buenos Aires, Miércoles 29 de Julio de 2026

Referencia: Constancia de Consulta del Expediente: EX-2021-05688678- -GCABA-DGROC

Motivo: Se deja constancia que Romina Antonela Lo Conte de CUIT 27287095754 realizó la consulta del expediente sin suspensión del plazo: EX-2021-05688678- -GCABA-DGROC

Martin Rivera
Auxiliar administrativo
D.G REGISTRO DE OBRAS Y CATASTRO
MINISTERIO JEFATURA DE GABINETE

G O B I E R N O DE LA C I U D A D DE B U E N O S A I R E S
"2021 - Año del Bicentenario de la Universidad de Buenos Aires"

Constancia de toma de vista (sin suspensión)

Número: IF-2026-34355629-GCABA-DGROC

Buenos Aires, Miércoles 29 de Julio de 2026

Referencia: Constancia de Consulta del Expediente: EX-2021-05688678- -GCABA-DGROC

Motivo: Se deja constancia que Romina Antonela Lo Conte de CUIT 27287095754 realizó la consulta del expediente sin suspensión del plazo: EX-2021-05688678- -GCABA-DGROC

Martin Rivera
Auxiliar administrativo
D.G REGISTRO DE OBRAS Y CATASTRO
MINISTERIO JEFATURA DE GABINETE

G O B I E R N O DE LA C I U D A D DE B U E N O S A I R E S
"2021 - Año del Bicentenario de la Universidad de Buenos Aires"

Constancia de toma de vista (sin suspensión)

Número: IF-2026-34355629-GCABA-DGROC

Buenos Aires, Miércoles 29 de Julio de 2026

Referencia: Constancia de Consulta del Expediente: EX-2021-05688678- -GCABA-DGROC

Motivo: Se deja constancia que Romina Antonela Lo Conte de CUIT 27287095754 realizó la consulta del expediente sin suspensión del plazo: EX-2021-05688678- -GCABA-DGROC

Martin Rivera
Auxiliar administrativo
D.G REGISTRO DE OBRAS Y CATASTRO
MINISTERIO JEFATURA DE GABINETE

G O B I E R N O DE LA C I U D A D DE B U E N O S A I R E S
"2021 - Año del Bicentenario de la Universidad de Buenos Aires"

Constancia de toma de vista (sin suspensión)

Número: IF-2026-34355629-GCABA-DGROC

Buenos Aires, Miércoles 29 de Julio de 2026

Referencia: Constancia de Consulta del Expediente: EX-2021-05688678- -GCABA-DGROC

Motivo: Se deja constancia que Romina Antonela Lo Conte de CUIT 27287095754 realizó la consulta del expediente sin suspensión del plazo: EX-2021-05688678- -GCABA-DGROC

Martin Rivera
Auxiliar administrativo
D.G REGISTRO DE OBRAS Y CATASTRO
MINISTERIO JEFATURA DE GABINETE

G O B I E R N O DE LA C I U D A D DE B U E N O S A I R E S
"2021 - Año del Bicentenario de la Universidad de Buenos Aires"

Constancia de toma de vista (sin suspensión)

Número: IF-2026-34355629-GCABA-DGROC

Buenos Aires, Miércoles 29 de Julio de 2026

Referencia: Constancia de Consulta del Expediente: EX-2021-05688678- -GCABA-DGROC

Motivo: Se deja constancia que Romina Antonela Lo Conte de CUIT 27287095754 realizó la consulta del expediente sin suspensión del plazo: EX-2021-05688678- -GCABA-DGROC

Martin Rivera
Auxiliar administrativo
D.G REGISTRO DE OBRAS Y CATASTRO
MINISTERIO JEFATURA DE GABINETE

G O B I E R N O DE LA C I U D A D DE B U E N O S A I R E S
"2021 - Año del Bicentenario de la Universidad de Buenos Aires"

Constancia de toma de vista (sin suspensión)

Número: IF-2026-34355629-GCABA-DGROC

Buenos Aires, Miércoles 29 de Julio de 2026

Referencia: Constancia de Consulta del Expediente: EX-2021-05688678- -GCABA-DGROC

Motivo: Se deja constancia que Romina Antonela Lo Conte de CUIT 27287095754 realizó la consulta del expediente sin suspensión del plazo: EX-2021-05688678- -GCABA-DGROC

Martin Rivera
Auxiliar administrativo
D.G REGISTRO DE OBRAS Y CATASTRO
MINISTERIO JEFATURA DE GABINETE

G O B I E R N O DE LA C I U D A D DE B U E N O S A I R E S
"2021 - Año del Bicentenario de la Universidad de Buenos Aires"

Informe

Número: IF-2026-34355629-GCABA-DGROC

Buenos Aires, Miércoles 29 de Julio de 2026

Referencia: SUBSANACION sobre expediente EX-2021-05688678- -GCABA-DGROC

Motivo: SE REITERAN OBS EN PLANO EMBEBIDO A ORDEN 23 (IF-2021-6871383-GCABA-DGROC): 1)PINTAR MUROS NUEVOS EN ROJO 2)INDICAR SUP CONSTRUIDA (NO A CONSTRUIR) 3)ACOTAR MODULOS VEHICULARES A FILO DE COLUMNAS 4)ACOTAR BALCONES
Enviado a TAD para SUBSANACION de:

- Agregar documentación:
  - PLANESTUDIAR - Planos a estudiar (en formato dwf)

Martin Rivera
Auxiliar administrativo
D.G REGISTRO DE OBRAS Y CATASTRO
MINISTERIO JEFATURA DE GABINETE

G O B I E R N O DE LA C I U D A D DE B U E N O S A I R E S
"2021 - Año del Bicentenario de la Universidad de Buenos Aires"

Constancia Notificación Electrónica

Número: IF-2026-34355629-GCABA-DGROC

Buenos Aires, Miércoles 29 de Julio de 2026

Referencia: Notificación al ciudadano

Motivo: Notificación

Se han notificado los siguientes documentos:

IF-2021-39648072-GCABA-DGROC
IF-2021-06871383-GCABA-DGROC

Usuarios notificados:

Nombre y apellido: Romina Antonela Lo Conte
CUIT/CUIL: 27287095754

Martin Rivera
Auxiliar administrativo
D.G REGISTRO DE OBRAS Y CATASTRO
MINISTERIO JEFATURA DE GABINETE

G O B I E R N O DE LA C I U D A D DE B U E N O S A I R E S
"2021 - Año del Bicentenario de la Universidad de Buenos Aires"

Constancia de toma de vista (sin suspensión)

Número: IF-2026-34355629-GCABA-DGROC

Buenos Aires, Miércoles 29 de Julio de 2026

Referencia: Constancia de Consulta del Expediente: EX-2021-05688678- -GCABA-DGROC

Motivo: Se deja constancia que Romina Antonela Lo Conte de CUIT 27287095754 realizó la consulta del expediente sin suspensión del plazo: EX-2021-05688678- -GCABA-DGROC

Martin Rivera
Auxiliar administrativo
D.G REGISTRO DE OBRAS Y CATASTRO
MINISTERIO JEFATURA DE GABINETE

G O B I E R N O DE LA C I U D A D DE B U E N O S A I R E S
"2021 - Año del Bicentenario de la Universidad de Buenos Aires"

Constancia de toma de vista (sin suspensión)

Número: IF-2026-34355629-GCABA-DGROC

Buenos Aires, Miércoles 29 de Julio de 2026

Referencia: Constancia de Consulta del Expediente: EX-2021-05688678- -GCABA-DGROC

Motivo: Se deja constancia que Romina Antonela Lo Conte de CUIT 27287095754 realizó la consulta del expediente sin suspensión del plazo: EX-2021-05688678- -GCABA-DGROC

Martin Rivera
Auxiliar administrativo
D.G REGISTRO DE OBRAS Y CATASTRO
MINISTERIO JEFATURA DE GABINETE

G O B I E R N O DE LA C I U D A D DE B U E N O S A I R E S
"2021 - Año del Bicentenario de la Universidad de Buenos Aires"

Constancia de toma de vista (sin suspensión)

Número: IF-2026-34355629-GCABA-DGROC

Buenos Aires, Miércoles 29 de Julio de 2026

Referencia: Constancia de Consulta del Expediente: EX-2021-05688678- -GCABA-DGROC

Motivo: Se deja constancia que Romina Antonela Lo Conte de CUIT 27287095754 realizó la consulta del expediente sin suspensión del plazo: EX-2021-05688678- -GCABA-DGROC

Martin Rivera
Auxiliar administrativo
D.G REGISTRO DE OBRAS Y CATASTRO
MINISTERIO JEFATURA DE GABINETE

G O B I E R N O DE LA C I U D A D DE B U E N O S A I R E S
"2021 - Año del Bicentenario de la Universidad de Buenos Aires"

Constancia de toma de vista (sin suspensión)

Número: IF-2026-34355629-GCABA-DGROC

Buenos Aires, Miércoles 29 de Julio de 2026

Referencia: Constancia de Consulta del Expediente: EX-2021-05688678- -GCABA-DGROC

Motivo: Se deja constancia que Pablo Ernesto Rannazzo de CUIT 23238046599 realizó la consulta del expediente sin suspensión del plazo: EX-2021-05688678- -GCABA-DGROC

Martin Rivera
Auxiliar administrativo
D.G REGISTRO DE OBRAS Y CATASTRO
MINISTERIO JEFATURA DE GABINETE

G O B I E R N O DE LA C I U D A D DE B U E N O S A I R E S

"2022 - Año del 40° Aniversario de la Guerra de Malvinas. En homenaje a los veteranos y caídos en la defensa de las Islas Malvinas y el Atlántico Sur"

Constancia de toma de vista (sin suspensión)

Número: IF-2026-34355629-GCABA-DGROC

Buenos Aires, Miércoles 29 de Julio de 2026

Referencia: Constancia de Consulta del Expediente: EX-2021-05688678- -GCABA-DGROC

Motivo: Se deja constancia que Romina Antonela Lo Conte de CUIT 27287095754 realizó la consulta del expediente sin suspensión del plazo: EX-2021-05688678- -GCABA-DGROC

Martin Rivera
Auxiliar administrativo
D.G REGISTRO DE OBRAS Y CATASTRO
MINISTERIO JEFATURA DE GABINETE

G O B I E R N O DE LA C I U D A D DE B U E N O S A I R E S

"2022 - Año del 40° Aniversario de la Guerra de Malvinas. En homenaje a los veteranos y caídos en la defensa de las Islas Malvinas y el Atlántico Sur"

Constancia de toma de vista (sin suspensión)

Número: IF-2026-34355629-GCABA-DGROC

Buenos Aires, Miércoles 29 de Julio de 2026

Referencia: Constancia de Consulta del Expediente: EX-2021-05688678- -GCABA-DGROC

Motivo: Se deja constancia que Romina Antonela Lo Conte de CUIT 27287095754 realizó la consulta del expediente sin suspensión del plazo: EX-2021-05688678- -GCABA-DGROC

Martin Rivera
Auxiliar administrativo
D.G REGISTRO DE OBRAS Y CATASTRO
MINISTERIO JEFATURA DE GABINETE

G O B I E R N O DE LA C I U D A D DE B U E N O S A I R E S

"2022 - Año del 40° Aniversario de la Guerra de Malvinas. En homenaje a los veteranos y caídos en la defensa de las Islas Malvinas y el Atlántico Sur"

Constancia de toma de vista (sin suspensión)

Número: IF-2026-34355629-GCABA-DGROC

Buenos Aires, Miércoles 29 de Julio de 2026

Referencia: Constancia de Consulta del Expediente: EX-2021-05688678- -GCABA-DGROC

Motivo: Se deja constancia que Romina Antonela Lo Conte de CUIT 27287095754 realizó la consulta del expediente sin suspensión del plazo: EX-2021-05688678- -GCABA-DGROC

Martin Rivera
Auxiliar administrativo
D.G REGISTRO DE OBRAS Y CATASTRO
MINISTERIO JEFATURA DE GABINETE

G O B I E R N O DE LA C I U D A D DE B U E N O S A I R E S

"2022 - Año del 40° Aniversario de la Guerra de Malvinas. En homenaje a los veteranos y caídos en la defensa de las Islas Malvinas y el Atlántico Sur"

Plano

Número: IF-2026-34355629-GCABA-DGROC

Buenos Aires, Miércoles 29 de Julio de 2026

Referencia: Planos a estudiar (en formato dwf)

Documento Embebido TAD

Martin Rivera
Auxiliar administrativo
D.G REGISTRO DE OBRAS Y CATASTRO
MINISTERIO JEFATURA DE GABINETE

G O B I E R N O DE LA C I U D A D DE B U E N O S A I R E S

"2022 - Año del 40° Aniversario de la Guerra de Malvinas. En homenaje a los veteranos y caídos en la defensa de las Islas Malvinas y el Atlántico Sur"

Constancia de toma de vista (sin suspensión)

Número: IF-2026-34355629-GCABA-DGROC

Buenos Aires, Miércoles 29 de Julio de 2026

Referencia: Constancia de Consulta del Expediente: EX-2021-05688678- -GCABA-DGROC

Motivo: Se deja constancia que Romina Antonela Lo Conte de CUIT 27287095754 realizó la consulta del expediente sin suspensión del plazo: EX-2021-05688678- -GCABA-DGROC

Martin Rivera
Auxiliar administrativo
D.G REGISTRO DE OBRAS Y CATASTRO
MINISTERIO JEFATURA DE GABINETE

G O B I E R N O DE LA C I U D A D DE B U E N O S A I R E S
"2021 - Año del Bicentenario de la Universidad de Buenos Aires"

PLANO DE INSTALACION EJECUTADA

Número: IF-2026-34355629-GCABA-DGROC

Buenos Aires, Miércoles 29 de Julio de 2026

Referencia: EX-2021-24074981-MIRAVE S/N°- ESQUINA SIN NOMBRE OFICIAL-REGULARIZACION DE OBRA EN CONTRAVENCION-VENTILACION

Plano ejecutado sin permiso - Instalacion de Ventilacion Mecanica

I . Ubicación:

Dirección: CALLE A CEDER SIN NOMBRE OFICIAL 3224

Sección, Manzana y Parcela: 026, 012J, 001

¿Se trata de una Unidad Funcional?: No

II. Datos del Trámite:

¿Corresponde a un Uso Particularizado?: No

Superficie Terreno: 3.775,40

Superficie Libre: 2.192,86

Superficie Existente: 0,00

Superficie Construída: N/A

Superficie Afectada a la presentación : 18.516,49

Uso CUR (Este documento no habilita el uso propuesto): 1.4.4 Local de venta de productos alimenticios y/o bebidas (excluido feria mercado supermercado y autoservicio)

Uso CUR (Este documento no habilita el uso propuesto): 9.2 Vivienda colectiva

Uso CUR (Este documento no habilita el uso propuesto): 6.1.12 Garaje comercial

III. Datos del Profesional:

Tipo de Profesional: Instalador

Apellido y Nombre Profesional: VAZQUEZ, ALEJANDRO

Matrícula Profesional: 10101-COPIME

IV. Observaciones: Si

-Las superficies consignadas con 0 responden a valores no declarados por el interesado (expediente anterior a la vigencia del RT-020100-010300-00 (v3)"

V. Documentación:

Plano: PLANO-2021-25827518-DGROC (ID: 026-01210001-000-IVM-CO-2021-01)

Encomienda Profesional: IF-2021-24074943-DGROC

Informe de Dominio: IF-2021-24074967-DGROC

: ---

(El plano autorizado se encuentra embebido al presente)

Según el EX-2021-24074981-DGROC, habiendo verificado las liquidaciones correspondientes por medio del IF-2021-26750184-DGCG y cumplimentado los requisitos se otorga el registro del Plano ejecutado sin permiso para el plano de Instalacion de Ventilacion Mecanica, PLANO-2021-25827518-DGROC según lo establecido en el Código de Edificación.

Digitally signed by Comunicaciones Oficiales
DN: cn=Comunicaciones Oficiales
Date: 2021.09.08 14:19:40 -03'00'

Martin Rivera
Auxiliar administrativo
D.G REGISTRO DE OBRAS Y CATASTRO
MINISTERIO JEFATURA DE GABINETE

MARCELO CORNAZ
Jefe de Departamento
D.G REGISTRO DE OBRAS Y CATASTRO
MINISTERIO JEFATURA DE GABINETE

G O B I E R N O DE LA C I U D A D DE B U E N O S A I R E S

"2022 - Año del 40° Aniversario de la Guerra de Malvinas. En homenaje a los veteranos y caídos en la defensa de las Islas Malvinas y el Atlántico Sur"

Providencia

Número: IF-2026-34355629-GCABA-DGROC

Buenos Aires, Miércoles 29 de Julio de 2026

Referencia: Pase electrónico de EX-2021-05688678- -GCABA-DGROC

Motivo:

PASE

Destinatario: EDUARDO CAMMAROTA

Martin Rivera
Auxiliar administrativo
D.G REGISTRO DE OBRAS Y CATASTRO
MINISTERIO JEFATURA DE GABINETE

G O B I E R N O DE LA C I U D A D DE B U E N O S A I R E S

"2022 - Año del 40° Aniversario de la Guerra de Malvinas. En homenaje a los veteranos y caídos en la defensa de las Islas Malvinas y el Atlántico Sur"

Informe

Número: IF-2026-34355629-GCABA-DGROC

Buenos Aires, Miércoles 29 de Julio de 2026

Referencia: SUBSANACION sobre expediente EX-2021-05688678- -GCABA-DGROC

Motivo: FALTA INDICAR LOS PISOS DE CADA PLANTA, ESTABAN INDICADOS EN EL PLANO CON OBS.-
Enviado a TAD para SUBSANACION de:

- Agregar documentación:
  - PLANESTUDIAR - Planos a estudiar (en formato dwf)

Martin Rivera
Auxiliar administrativo
D.G REGISTRO DE OBRAS Y CATASTRO
MINISTERIO JEFATURA DE GABINETE

G O B I E R N O DE LA C I U D A D DE B U E N O S A I R E S

"2022 - Año del 40° Aniversario de la Guerra de Malvinas. En homenaje a los veteranos y caídos en la defensa de las Islas Malvinas y el Atlántico Sur"

Constancia Notificación Electrónica

Número: IF-2026-34355629-GCABA-DGROC

Buenos Aires, Miércoles 29 de Julio de 2026

Referencia: Notificación al ciudadano

Motivo: Notificación

Se han notificado los siguientes documentos:

IF-2022-05336860-GCABA-DGROC

Usuarios notificados:

Nombre y apellido: Romina Antonela Lo Conte
CUIT/CUIL: 27287095754

Martin Rivera
Auxiliar administrativo
D.G REGISTRO DE OBRAS Y CATASTRO
MINISTERIO JEFATURA DE GABINETE

G O B I E R N O DE LA C I U D A D DE B U E N O S A I R E S

"2022 - Año del 40° Aniversario de la Guerra de Malvinas. En homenaje a los veteranos y caídos en la defensa de las Islas Malvinas y el Atlántico Sur"

Plano

Número: IF-2026-34355629-GCABA-DGROC

Buenos Aires, Miércoles 29 de Julio de 2026

Referencia: Planos a estudiar (en formato dwf)

Documento Embebido TAD

Martin Rivera
Auxiliar administrativo
D.G REGISTRO DE OBRAS Y CATASTRO
MINISTERIO JEFATURA DE GABINETE

Providencia

Número: IF-2026-34355629-GCABA-DGROC

Buenos Aires, Miércoles 29 de Julio de 2026

Referencia: Pase electrónico de EX-2021-05688678- -GCABA-DGROC

Motivo:

ING. CORRIDONI:

SE LE REMITE PARA SU REVISION.

PLANO CAO A ORDEN 152

PLANO REG A ORDEN 17

PLANO VENT MEC A ORDEN 148

Destinatario: GUSTAVO CORRIDONI

Martin Rivera
Auxiliar administrativo
D.G REGISTRO DE OBRAS Y CATASTRO
MINISTERIO JEFATURA DE GABINETE

G O B I E R N O DE LA C I U D A D DE B U E N O S A I R E S

"2022 - Año del 40° Aniversario de la Guerra de Malvinas. En homenaje a los veteranos y caídos en la defensa de las Islas Malvinas y el Atlántico Sur"

Constancia de toma de vista (sin suspensión)

Número: IF-2026-34355629-GCABA-DGROC

Buenos Aires, Miércoles 29 de Julio de 2026

Referencia: Constancia de Consulta del Expediente: EX-2021-05688678- -GCABA-DGROC

Motivo: Se deja constancia que Romina Antonela Lo Conte de CUIT 27287095754 realizó la consulta del expediente sin suspensión del plazo: EX-2021-05688678- -GCABA-DGROC

Martin Rivera
Auxiliar administrativo
D.G REGISTRO DE OBRAS Y CATASTRO
MINISTERIO JEFATURA DE GABINETE

G O B I E R N O DE LA C I U D A D DE B U E N O S A I R E S

"2022 - Año del 40° Aniversario de la Guerra de Malvinas. En homenaje a los veteranos y caídos en la defensa de las Islas Malvinas y el Atlántico Sur"

Providencia

Número: IF-2026-34355629-GCABA-DGROC

Buenos Aires, Miércoles 29 de Julio de 2026

Referencia: Pase electrónico de EX-2021-05688678- -GCABA-DGROC

Motivo:

SIN OBSERVACIONES SEGUN REGISTRO ANTERIOR

Destinatario: EDUARDO CAMMAROTA

Martin Rivera
Auxiliar administrativo
D.G REGISTRO DE OBRAS Y CATASTRO
MINISTERIO JEFATURA DE GABINETE

Gobierno de la Ciudad Autónoma de Buenos Aires
Ministerio de Desarrollo Urbano
Subsecretaria de Registros, Interpretación y Catastro
Dirección General de Registro de Obras y Catastro
Gerencia Operativa de Registro de Obras
Área de Ajustes y Finales de Obra

4

FORMULARIO CON DATOS PARA VERIFICACION AVO

Decreto Nº 271/GCBA/2014 y Resolución Nº 7/SSREGIC/2016

OBRA	**EXPEDIENTE:**
	CALLE:

Sr. JEFE AREA AJUSTES Y FINALES

En mi carácter de profesional actuante de la obra de referencia y dejando constancia que la Obra cumple con el grado de avance de acuerdo a lo solicitado en el Decreto Nº 271/GCBA/2014, me presento para consignar los datos necesarios para que la DGFYCO pueda realizar la Verificación Especial Nº 4

Circ. .	Sec. :	Manz. :	Parc. :

Fecha de inicio de Exp. :	Fecha de registro de Exp. :
Superficie a computar :	Derechos PVO $:

Tipo de Obra:		
Categorización:		
Propietario:		
Director de obra:	C.P.A.U	Mat. Nº
Constructor:	C.P.A.U	Mat. Nº
Ejecutor Estructura:	C.P.A.U	Mat. Nº
Calculista:	C.P.A.U	Mat. Nº

Los datos consignados revisten carácter de Declaración Jurada y son exclusiva responsabilidad del profesional actuante según art. 2.1.5 del C.E. y en caso de falseamiento son pasible de las sanciones que correspondan, dado que según Resolución Nº 7/SSREGIC/2016 el sistema se automatiza a efecto de no generar demoras al administrado.

_____
TELEFONO PROFESIONAL

_____
MAIL PROFESIONAL

_____
FIRMA Y SELLO DEL PROFESIONAL ACTUANTE

.

Con la presente, según Resolución Nº 7/SSREGIC72016, podrá presentar, ser estudiado y eventualmente registrado, el plano de Mensura y subdivisión en propiedad horizontal.
La presente será remitida al mail consignado en la misma o en su defecto puede retirarlo personalmente en Av. Martin García 364 en el horario de 10:00 hs. a 13:00 hs.

IF-2026-34355629-GCABA-DGROC

_____
FIRMA APROBADOR

G O B I E R N O DE LA C I U D A D DE B U E N O S A I R E S
"2021 - Año del Bicentenario de la Universidad de Buenos Aires"

Hoja Adicional de Firmas
Informe gráfico

Número: IF-2026-34355629-GCABA-DGROC

Buenos Aires, Miércoles 29 de Julio de 2026

Referencia: SOLICITUD AVO 4

El documento fue importado por el sistema GEDO con un total de 1 pagina/s.

Martin Rivera
Auxiliar administrativo
D.G REGISTRO DE OBRAS Y CATASTRO
MINISTERIO JEFATURA DE GABINETE

G O B I E R N O DE LA C I U D A D DE B U E N O S A I R E S

"2022 - Año del 40° Aniversario de la Guerra de Malvinas. En homenaje a los veteranos y caídos en la defensa de las Islas Malvinas y el Atlántico Sur"

Listado de Controles - Estudio

Número: IF-2026-34355629-GCABA-DGROC

Buenos Aires, Miércoles 29 de Julio de 2026

Referencia: OBSERVACIONES

GERENCIA OPERATIVA DE REGISTRO DE OBRAS

Expediente Electrónico:**EX-2021-05688678- -GCABA-DGROC**

Dirección:

SMP:

Estimado solicitante,

Me dirijo a usted en relación al Expediente Electrónico N° **EX-2021-05688678- -GCABA-DGROC** a fin

de informar que, la Gerencia Operativa de Registro de Obras, procedió a observar su proyecto

PLANO-2022-5458530-GCABA-DGROC.

Mediante el presente se le notifica que a los efectos de continuar con el curso de la tramitaciónde las presentes actuaciones, deberá cumplir con las siguientes observaciones:

A EFECTOS DE SOLICTAR EL AVO 4 AGREGAR:

1)PLANO EN FORMATO PDF

2)FORM PARA SOLICITAR EL AVO 4(SE ADJUNTA FORM TIPO)

Las mismas deberán ser resueltas en un plazo de cuarenta y cinco (45) días corridos. Encaso de incumplimiento, se remitirán las presentes actuaciones al estado Guarda Temporal,conforme el procedimiento enunciado en los RT-020100-010200-00 y en la Resolución N°16/SECLyT/2019 enviando el presente Expediente a la Mesa General de Entradas y Salidas delArchivo.

NOTA: El plazo notificado en la presente es de CUARENTA Y CINCO (45) días corridos en el cual se deberá dar cumplimiento con la TOTALIDAD DE LAS OBSERVACIONES para que prosiga el estudio y eventual registro de su proyecto. En caso de que se cumplimente parcialmente con las observaciones,

durante el período en el que el Expediente permanezca en estado de SUBSANACIÓN CERRADA, se suspenderán los plazos para el solicitante, retomándose una vez que se ABRA NUEVAMENTE A SUBSANACIÓN. Al abrir nuevamente la subsanación se le notificará el plazo restante, y las observaciones que restan cumplimentar.

Queda usted debidamente notificado.

Martin Rivera
Auxiliar administrativo
D.G REGISTRO DE OBRAS Y CATASTRO
MINISTERIO JEFATURA DE GABINETE

G O B I E R N O DE LA C I U D A D DE B U E N O S A I R E S

"2022 - Año del 40° Aniversario de la Guerra de Malvinas. En homenaje a los veteranos y caídos en la defensa de las Islas Malvinas y el Atlántico Sur"

Providencia

Número: IF-2026-34355629-GCABA-DGROC

Buenos Aires, Miércoles 29 de Julio de 2026

Referencia: Pase electrónico de EX-2021-05688678- -GCABA-DGROC

Motivo:

PASE

Destinatario: EDUARDO CAMMAROTA

Martin Rivera
Auxiliar administrativo
D.G REGISTRO DE OBRAS Y CATASTRO
MINISTERIO JEFATURA DE GABINETE

G O B I E R N O DE LA C I U D A D DE B U E N O S A I R E S

"2022 - Año del 40° Aniversario de la Guerra de Malvinas. En homenaje a los veteranos y caídos en la defensa de las Islas Malvinas y el Atlántico Sur"

Informe

Número: IF-2026-34355629-GCABA-DGROC

Buenos Aires, Miércoles 29 de Julio de 2026

Referencia: SUBSANACION sobre expediente EX-2021-05688678- -GCABA-DGROC

Motivo: AGREGAR LA DOC REQUERIDA PARA SOLICITAR EL AVO 4
Enviado a TAD para SUBSANACION de:

- Agregar documentación:
  - IFGRANSAVO4 - Nota de Solicitud de AVO4 (obligatorio en caso de Conforme)
  - MIXTAAU - Otra documentación

Martin Rivera
Auxiliar administrativo
D.G REGISTRO DE OBRAS Y CATASTRO
MINISTERIO JEFATURA DE GABINETE

G O B I E R N O DE LA C I U D A D DE B U E N O S A I R E S

"2022 - Año del 40° Aniversario de la Guerra de Malvinas. En homenaje a los veteranos y caídos en la defensa de las Islas Malvinas y el Atlántico Sur"

Constancia Notificación Electrónica

Número: IF-2026-34355629-GCABA-DGROC

Buenos Aires, Miércoles 29 de Julio de 2026

Referencia: Notificación al ciudadano

Motivo: Notificación

Se han notificado los siguientes documentos:

IF-2022-06236490-GCABA-DGROC
IF-2022-06236232-GCABA-DGROC
IF-2021-22237103-GCABA-DGROC

Usuarios notificados:

Nombre y apellido: Romina Antonela Lo Conte
CUIT/CUIL: 27287095754

Martin Rivera
Auxiliar administrativo
D.G REGISTRO DE OBRAS Y CATASTRO
MINISTERIO JEFATURA DE GABINETE

G O B I E R N O DE LA C I U D A D DE B U E N O S A I R E S

"2022 - Año del 40° Aniversario de la Guerra de Malvinas. En homenaje a los veteranos y caídos en la defensa de las Islas Malvinas y el Atlántico Sur"

Constancia de toma de vista (sin suspensión)

Número: IF-2026-34355629-GCABA-DGROC

Buenos Aires, Miércoles 29 de Julio de 2026

Referencia: Constancia de Consulta del Expediente: EX-2021-05688678- -GCABA-DGROC

Motivo: Se deja constancia que Romina Antonela Lo Conte de CUIT 27287095754 realizó la consulta del expediente sin suspensión del plazo: EX-2021-05688678- -GCABA-DGROC

Martin Rivera
Auxiliar administrativo
D.G REGISTRO DE OBRAS Y CATASTRO
MINISTERIO JEFATURA DE GABINETE

G O B I E R N O DE LA C I U D A D DE B U E N O S A I R E S

"2022 - Año del 40° Aniversario de la Guerra de Malvinas. En homenaje a los veteranos y caídos en la defensa de las Islas Malvinas y el Atlántico Sur"

Constancia de toma de vista (sin suspensión)

Número: IF-2026-34355629-GCABA-DGROC

Buenos Aires, Miércoles 29 de Julio de 2026

Referencia: Constancia de Consulta del Expediente: EX-2021-05688678- -GCABA-DGROC

Motivo: Se deja constancia que Romina Antonela Lo Conte de CUIT 27287095754 realizó la consulta del expediente sin suspensión del plazo: EX-2021-05688678- -GCABA-DGROC

Martin Rivera
Auxiliar administrativo
D.G REGISTRO DE OBRAS Y CATASTRO
MINISTERIO JEFATURA DE GABINETE

G O B I E R N O DE LA C I U D A D DE B U E N O S A I R E S

"2022 - Año del 40° Aniversario de la Guerra de Malvinas. En homenaje a los veteranos y caídos en la defensa de las Islas Malvinas y el Atlántico Sur"

Constancia de toma de vista (sin suspensión)

Número: IF-2026-34355629-GCABA-DGROC

Buenos Aires, Miércoles 29 de Julio de 2026

Referencia: Constancia de Consulta del Expediente: EX-2021-05688678- -GCABA-DGROC

Motivo: Se deja constancia que Romina Antonela Lo Conte de CUIT 27287095754 realizó la consulta del expediente sin suspensión del plazo: EX-2021-05688678- -GCABA-DGROC

Martin Rivera
Auxiliar administrativo
D.G REGISTRO DE OBRAS Y CATASTRO
MINISTERIO JEFATURA DE GABINETE

G O B I E R N O DE LA C I U D A D DE B U E N O S A I R E S

"2022 - Año del 40° Aniversario de la Guerra de Malvinas. En homenaje a los veteranos y caídos en la defensa de las Islas Malvinas y el Atlántico Sur"

Constancia de toma de vista (sin suspensión)

Número: IF-2026-34355629-GCABA-DGROC

Buenos Aires, Miércoles 29 de Julio de 2026

Referencia: Constancia de Consulta del Expediente: EX-2021-05688678- -GCABA-DGROC

Motivo: Se deja constancia que Romina Antonela Lo Conte de CUIT 27287095754 realizó la consulta del expediente sin suspensión del plazo: EX-2021-05688678- -GCABA-DGROC

Martin Rivera
Auxiliar administrativo
D.G REGISTRO DE OBRAS Y CATASTRO
MINISTERIO JEFATURA DE GABINETE

G O B I E R N O DE LA C I U D A D DE B U E N O S A I R E S

"2022 - Año del 40° Aniversario de la Guerra de Malvinas. En homenaje a los veteranos y caídos en la defensa de las Islas Malvinas y el Atlántico Sur"

Constancia de toma de vista (sin suspensión)

Número: IF-2026-34355629-GCABA-DGROC

Buenos Aires, Miércoles 29 de Julio de 2026

Referencia: Constancia de Consulta del Expediente: EX-2021-05688678- -GCABA-DGROC

Motivo: Se deja constancia que Romina Antonela Lo Conte de CUIT 27287095754 realizó la consulta del expediente sin suspensión del plazo: EX-2021-05688678- -GCABA-DGROC

Martin Rivera
Auxiliar administrativo
D.G REGISTRO DE OBRAS Y CATASTRO
MINISTERIO JEFATURA DE GABINETE

G O B I E R N O DE LA C I U D A D DE B U E N O S A I R E S

"2022 - Año del 40° Aniversario de la Guerra de Malvinas. En homenaje a los veteranos y caídos en la defensa de las Islas Malvinas y el Atlántico Sur"

Constancia de toma de vista (sin suspensión)

Número: IF-2026-34355629-GCABA-DGROC

Buenos Aires, Miércoles 29 de Julio de 2026

Referencia: Constancia de Consulta del Expediente: EX-2021-05688678- -GCABA-DGROC

Motivo: Se deja constancia que Romina Antonela Lo Conte de CUIT 27287095754 realizó la consulta del expediente sin suspensión del plazo: EX-2021-05688678- -GCABA-DGROC

Martin Rivera
Auxiliar administrativo
D.G REGISTRO DE OBRAS Y CATASTRO
MINISTERIO JEFATURA DE GABINETE

G O B I E R N O DE LA C I U D A D DE B U E N O S A I R E S

"2022 - Año del 40° Aniversario de la Guerra de Malvinas. En homenaje a los veteranos y caídos en la defensa de las Islas Malvinas y el Atlántico Sur"

Constancia de toma de vista (sin suspensión)

Número: IF-2026-34355629-GCABA-DGROC

Buenos Aires, Miércoles 29 de Julio de 2026

Referencia: Constancia de Consulta del Expediente: EX-2021-05688678- -GCABA-DGROC

Motivo: Se deja constancia que Romina Antonela Lo Conte de CUIT 27287095754 realizó la consulta del expediente sin suspensión del plazo: EX-2021-05688678- -GCABA-DGROC

Martin Rivera
Auxiliar administrativo
D.G REGISTRO DE OBRAS Y CATASTRO
MINISTERIO JEFATURA DE GABINETE

G O B I E R N O DE LA C I U D A D DE B U E N O S A I R E S

"2022 - Año del 40° Aniversario de la Guerra de Malvinas. En homenaje a los veteranos y caídos en la defensa de las Islas Malvinas y el Atlántico Sur"

Constancia de toma de vista (sin suspensión)

Número: IF-2026-34355629-GCABA-DGROC

Buenos Aires, Miércoles 29 de Julio de 2026

Referencia: Constancia de Consulta del Expediente: EX-2021-05688678- -GCABA-DGROC

Motivo: Se deja constancia que Romina Antonela Lo Conte de CUIT 27287095754 realizó la consulta del expediente sin suspensión del plazo: EX-2021-05688678- -GCABA-DGROC

Martin Rivera
Auxiliar administrativo
D.G REGISTRO DE OBRAS Y CATASTRO
MINISTERIO JEFATURA DE GABINETE

G O B I E R N O DE LA C I U D A D DE B U E N O S A I R E S

"2022 - Año del 40° Aniversario de la Guerra de Malvinas. En homenaje a los veteranos y caídos en la defensa de las Islas Malvinas y el Atlántico Sur"

Constancia de toma de vista (sin suspensión)

Número: IF-2026-34355629-GCABA-DGROC

Buenos Aires, Miércoles 29 de Julio de 2026

Referencia: Constancia de Consulta del Expediente: EX-2021-05688678- -GCABA-DGROC

Motivo: Se deja constancia que Pablo Ernesto Rannazzo de CUIT 23238046599 realizó la consulta del expediente sin suspensión del plazo: EX-2021-05688678- -GCABA-DGROC

Martin Rivera
Auxiliar administrativo
D.G REGISTRO DE OBRAS Y CATASTRO
MINISTERIO JEFATURA DE GABINETE

Gobierno de la Ciudad Autónoma de Buenos Aires
Ministerio de Desarrollo Urbano
Subsecretaría de Registros, Interpretación y Catastro
Dirección General de Registro de Obras y Catastro
Gerencia Operativa de Registro de Obras
Área de Ajustes y Finales de Obra

4

FORMULARIO CON DATOS PARA VERIFICACION AVO

Decreto N° 271/GCBA/2014 y Resolución N° 7/SSREGIC/2016

OBRA	EXPEDIENTE: 27463008-19
	CALLE: Av. Velez Sarfield 731 esq. Suarez S/N esq. Lafayete esq. Mirave esq. Lavarden

Sr. JEFE AREA AJUSTES Y FINALES

En mi carácter de profesional actuante de la obra de referencia y dejando constancia que la Obra cumple con el grado de avance de acuerdo a lo solicitado en el Decreto N° 271/GCBA/2014, me presento para consignar los datos necesarios para que la DGFYCO pueda realizar la Verificación Especial N° 4

Circ.: 02	Sec.: 026	Manz.: 12i	Parc: 01

Fecha de inicio de Exp.:		Fecha de registro de Exp.:
Superficie a computar:	m2	Derechos PVO $:

Tipo de Obra: VIVIENDA MULTIFAMILIAR CON COCHERAS Y LOCALES COMERCIALES		
Categorización: 1		
Propietario: FIDEICOMISO PRO CRE AR		
Director de obra: Fabian Ernesto Fama	C.P. CPIC	Mat. N° 14.631
Constructor: Mónica Rzepa	C.P. CPAU	Mat. N° 28.066
Ejecutor Estructura: Mónica Rzepa	C.P. CPAU	Mat. N° 28.066
Calculista: Mariano Travaglia	C.P. CPIC	Mat. N° 16.031

Los datos consignados revisten carácter de Declaración Jurada y son exclusiva responsabilidad del profesional actuante según art. 2.1.5 del C.E. y en caso de falseamiento son pasible de las sanciones que correspondan, dado que según Resolución N° 7/SSREGIC/2016 el sistema se automatiza a efecto de no generar demoras al administrado.

+5491137655515
TELEFONO PROFESIONAL

ffama@iatasa.com
MAIL PROFESIONAL

FIRMA Y SELLO DEL PROFESIONAL ACTUANTE

Con la presente, según Resolución N° 7/SSREGIC/2016, podrá presentar, ser estudiado y eventualmente registrado, el plano de Mensura y subdivisión en propiedad horizontal.
La presente sera remitida al mail consignado en la misma o en su defecto puede retirarlo personalmente en Av. Martin Garcia 364 en el horario de 10:00 hs. a 13:00 hs.

FIRMA APROBADOR

Buenos Aires, 6 de Marzo de 2022

Referencia: PLANOS PARA SU REGISTRO
Expediente Electrónico Nº: EXP. 2021-05688678
Dirección: CALLE SIN NOMBRE SIN NÚMERO

Sr/a de la Gerencia Operativa de Registro de Obras, me dirijo a usted en relación al Expediente Electrónico N° 2021-05688678 a fin de informar que se me solicito para el registro del mismo ingresar la totalidad de planos, cálculos, memoria técnica de excavación y submuracion y declaraciones juradas en un solo PDF

Lo solicitado por ustedes, no es posible debido a la cantidad de planos que tenemos para registro y el tamaño del archivo unificado, ya que supera la cantidad mb (Megabyte).

Para solucionar este inconveniente la mesa de ayuda, la cual me contante por medio telefónico: 5030-9400 Interno 7168, solicito subir el archivo fragmentado, en los cuales se abrirán las subsanaciones que correspondan hasta lograr completar la totalidad de planos y documentación.

Queda pendiente únicamente la memoria de calculo y las declaraciones juradas, que no fueron permitidas agregar en esta subsanación.

G O B I E R N O DE LA C I U D A D DE B U E N O S A I R E S
"2022 - Año del 40° Aniversario de la Guerra de Malvinas. En homenaje a los veteranos y caídos en la defensa de las Islas Malvinas y el Atlántico Sur"

Hoja Adicional de Firmas
Informe gráfico

Número: IF-2026-34355629-GCABA-DGROC

Buenos Aires, Miércoles 29 de Julio de 2026

Referencia: Nota de Solicitud de AVO4 (obligatorio en caso de Conforme)

El documento fue importado por el sistema GEDO con un total de 2 pagina/s.

Martin Rivera
Auxiliar administrativo
D.G REGISTRO DE OBRAS Y CATASTRO
MINISTERIO JEFATURA DE GABINETE

ARQUITECTURA

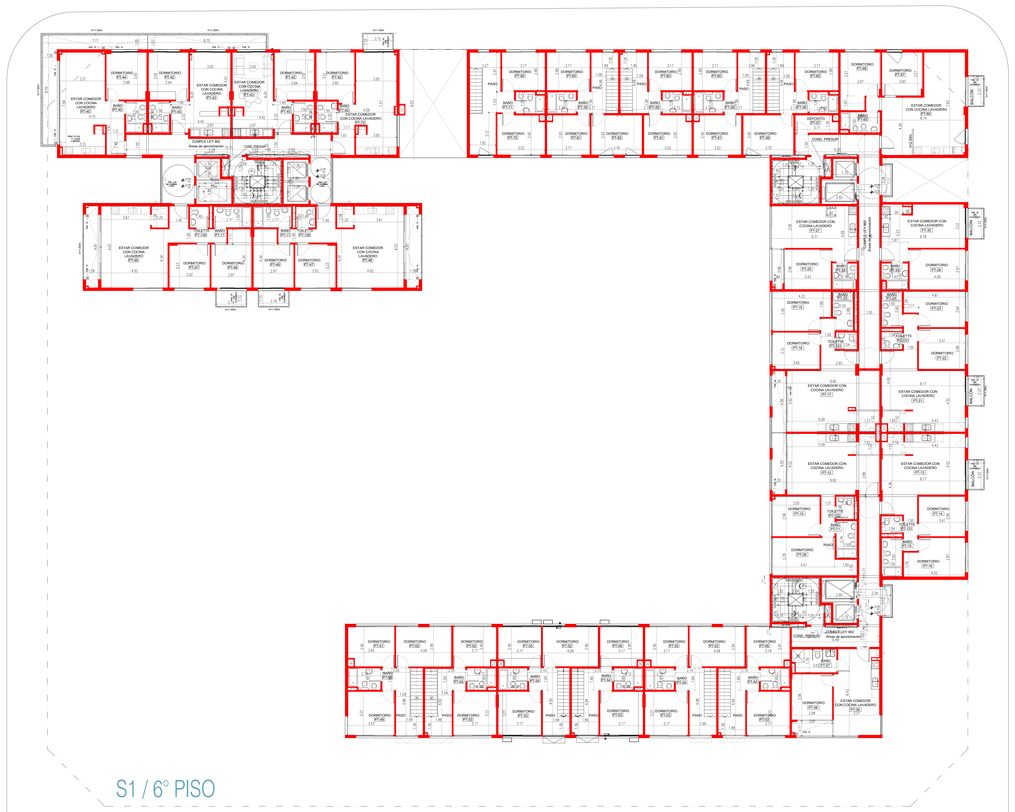

INSTALACIÓN CONTRA INCENDIO



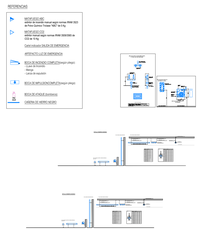

SUPERFICIES	SUP. APECTADA A LA PRESENTACIÓN:	1855,48 m2	
	PARTIDA ACTUAL	C.T.S.	
	PARTIDA A INSTALAR	1370,00 KW	
	CANT. TOTAL DE MEDIDAS DE ELEVACIÓN	0	
	TIPOLOGÍA EDILICIA:	PERIMETRO LIBRE	
	PROF. DE EDIFICABILIDAD:	4.10 m	
	PLANO TIPO PISO:	42.40 m	
	MODULOS DE VIVIENDA:	1	
	MODULOS SUM:	13	
	SOMBRA:	3775.40 m2	
	LIBRE:	2162.86 m2	
	TOTAL:	1855.48 m2	
	USO DE EDIFICACIÓN:	N/A	
	AREA DE EDIFICACIÓN:	N/A	
	PLANO UNITS:	1	
	FOT:	N/A	
	DISTRITO:	U41	
	PROFESIONALES RESPONSABLES DE OBRA:	ARQ. FLORA ALICIA MINITELLA C.U.I.T. 27-22276496-2 MATRICULA 3908 CPAU	
	EJECUTOR ESTRUCTURAL:	ARQ. MONICA FABIANA RZEPA C.U.I.T. 23-21497230-4 MATRICULA 3908 CPAU	
	DIRECTOR DE OBRA:	ING. FABIAN ERNESTO FAMA C.U.I.T. 20-17410239-4 MATRICULA N.4291 CPIC	
	ELECTRICISTA Y MEDIDO:	ARQ.MONICA FABIANA RZEPA C.U.I.T. 23-21497230-4 MATRICULA 3908 CPAU	
	CALCULISTA:	ING. MARIANO TRAVAGLIA C.U.I.T. 20-22844444-8 MATRICULA 16031 CPIC	
	FINANCIACIÓN:	BANCO HIPOTECARIO S.A INTERVIENE EN CARACTER FIDUCIARIO DEL FIDEICOMISO ADMINISTRATIVO Y FINANCIERO PROCREAR C.U.I.T. 30666161170	

TIPO DE OBRA	PLANO:	OBRA CIVIL
	OBRA:	Obra Mayor
	TAREA:	CONFORME A OBRA
	USOS:	1.4.4. - LOCALES COMERCIALES 9.2 - VIVIENDA COLECTIVA O COCHERAS

UBICACIÓN	AV. VELEZ SARFIELD N°731, ESQ. SUAREZ S/N°, ESQ. LAFAYETTE N°6505/35/517/3 61, ESQ. MANUE N°3035/57/5/6/35/-31CA/CA/38/48/52/62/65/70-32/34/36/38/52/ 62/65/70-32/34/36/30/48/52/ CALLE: 62/65/70/90-34/35/48/50/70-33/30/46/50/70 Y 38/10/40, ESQ. LAVARDEN S/N°	CANT. 02 MAZ. 26 MANZ. 12 PARC. 1 LOT. N/A
NOTAS	COMPLY CON LA LEY 19.587/72 DEC. 351/79 Y DEC. 911/96 (SEGURIDAD E HIGIENE) EXIT: SEC.DE OBRA: 2760/2007/5	Dichos usos serán los aquí consignados en el croquis, debiendo ser requisito indispensable por el Colegio de Profesionales y por Dº. ATEN. que cualquier modificación que se quiera realizar en el futuro, deberá ser tramitada. Me comprometo a realizar la tramitación de modificaciones que pudieran surgir antes de realizarlas, caso contrario me hago responsable de las mismas. El registro del presente plano no exime ante los usos y ocupación de terceros de las
	Nº EXPEDIENTE: EX-2019-27474745-GCABA-DGROC	CARPETA N: 6130.9/18/317
	VIGAR: 19/30	Id: SBA-01-2021-000-DO-CO-DGT-01

BF-2026-34155629-GCABA-DGROC

INSTALACIÓN ELÉCTRICA

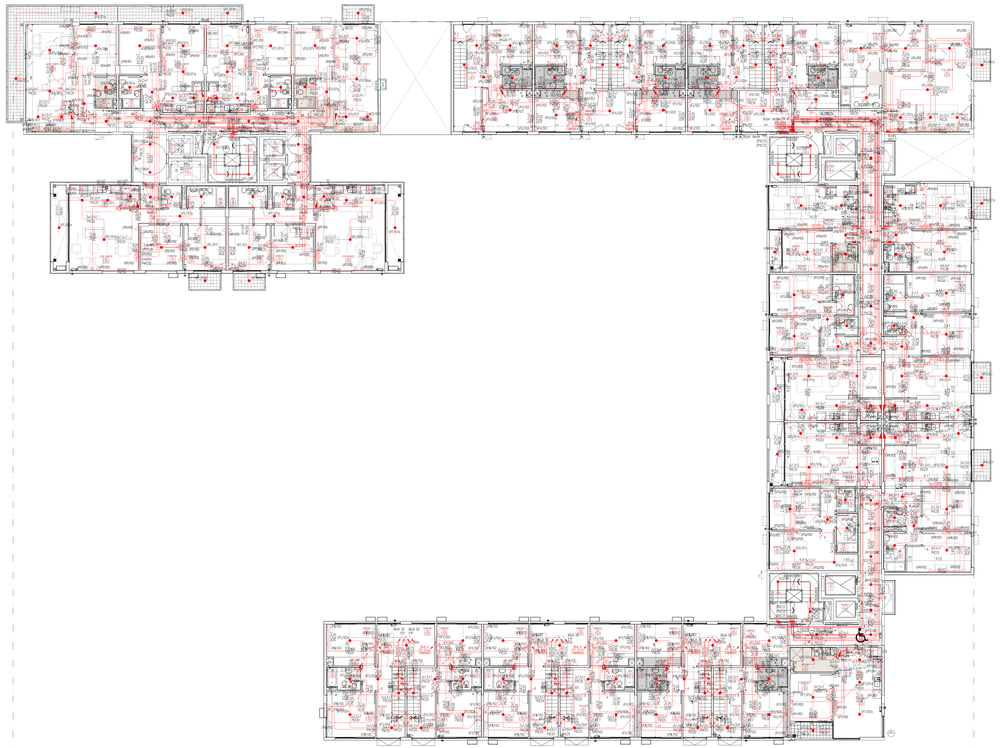

S1 / 6° PISO

INSTALACIÓN SANITARIA

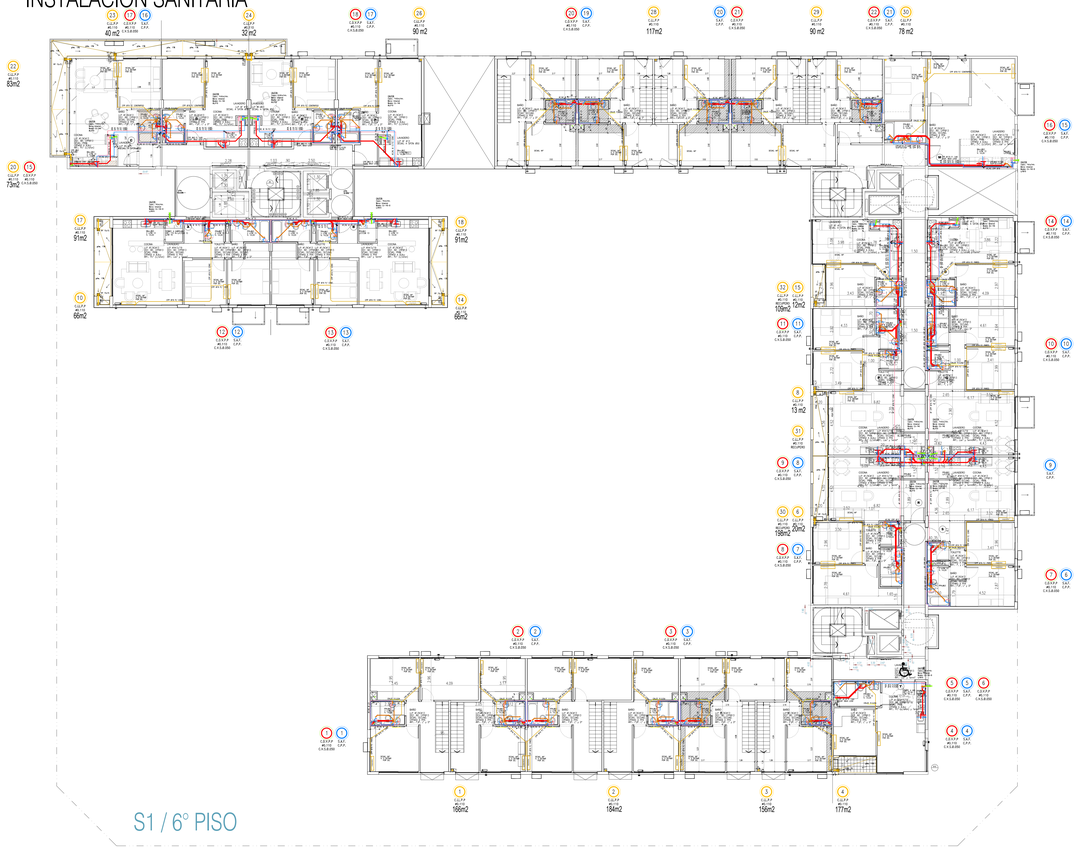

S1 / 6° PISO

SUPERFICIES	SUP. AFECTADA A LA PRESENTACIÓN:	18516.48 m2	
	PROTECCIÓN ACTIVA		C.T.S.
	PATRONAL A INSTALAR		1370.00 KM
	CANT. TOTAL DE MEDIOS DE ELEVACIÓN		6
PROYECTO	TIPOLOGÍA EDILICIA: PERIMETRO LIBRE	UNIDAD DE VIVIENDA:	N/A
	PROP. DE EDIFICIO: 4.10 ha	AREA DE INFLUENCIA:	N/A
	PLANO LIBRE/PASO: 42.48 m	PLANO LIBRE:	m
	NIVELES DE SUBSUELO: 1	H.U:	N/A
	NIVELES: 13	C	GAT1
CONSTRUCCIÓN	TERRENO: 3775.40 m2	CONSTRUCCIÓN PROYECTADA:	
	LIBRE: 2192.88 m2		18516.48 m2
	TOTAL: 18516.48 m2		
PROFESIONALES	TRIDIMETRICO Y PERSPECTIVISTA DE OBRA:	ARQ. FLORA ALICIA MANTECOLA	
		MATRICULA: 3990 CPAU	
	APLICATIVO ESTRUCTURAL:	ARQ. MONICA FABIANA RZEPA	
		MATRICULA: 24496 CPAU	
	DIRECTOR DE OBRA:	ING. FABIAN ERNESTO FAMA	
		MATRICULA: 14.622 CPIC	
	NO TAXATIVO: CALCULISTA E INCENDIO:	ARQ.MONICA FABIANA RZEPA	
		MATRICULA: 24496 CPAU	
	CALCULISTA:	ING. MARIANO TRAVAGLIA	
		MATRICULA: 16001 CPIC	
	INVACOMPRO:		

INVACOMPRO S.A.C.I.F.I. ESCARA S.A INTERVIENE EN CARÁCTER FIDUCIARIO DEL FIDEICOMISO ADMINISTRATIVO Y FINANCIERO PROCREAR

Exp.E.

PLANO:	OBRA CIVIL
OBRA:	Obra Mayor
TAREA:	CONFORME A OBRA
USOS:	1.4.4 - LOCALES COMERCIALES 9.2 - VIVIENDA COLECTIVA C/ COCHERAS

UBICACIÓN	AV. VELEZ SARFIELD N°731, ESQ. SUAREZ S/N°, ESQ. LAFAYETTE N°605/30/81/739-81, ESQ. MIRAVÉ N°302/950/730/950-3104/24/264/652/826/870-3224/25/30/48/52-826/870-350/436/3048/52 CALLE: 826/870/90-3430/46/5070-2030/46/5070 Y 36/1040, ESQ. LAVARDEN S/N°
CATASTRO	CIRC: 02 SECC: 26 MANZ: 129 PARC: 1 LOT: N/A
OBRA	CAMPUS CRC- M NU 7 PLURIDISCIPLINARIO (CENTRO REGIONAL DE CAPACITACIÓN CRC) CAP. MICO DE OBRA: 2746/2008/19

Declaro que todos los datos consignados son correctos, verídicos y cumplen con las normativas vigentes, asumiendo la responsabilidad que me corresponde como profesional, con los correspondientes Reglamentos/normas y el Código Urbanístico (Ley N° 6099). Asimismo declaro que el proyecto cumple con la Ley de Accesibilidad (Ley N° 9066). En caso de falsedad asumo la responsabilidad que me corresponde como profesional.

GARANTÍA A SEGUIR PROYECTO TÉCNICO 01/2020-DE V.E.

ID:	026-0121-0001-000-DO-CO-2021-01
N° EXPEDIENTE:	EX-2019-27474745-GCABA-DGROC
HOJA:	19/30

IF-2020-34155629-GCABA-DGROC

ARQUITECTURA



S1 / 7° PISO

INSTALACIÓN CONTRA INCENDIO



S1 / 7° PISO

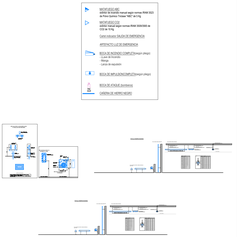

SUP. AFECTADA A LA PRESENTACIÓN:	18516,49 m2	PROYECTISTA:	
PROTECCION ACTIVA	C.T.S	ARQ. FLORA ALICIA MANTEOLA	
		C.U.I.T. 27-31274942-2	MATRICULA 3564 CPAU
POTENCIA A INSTALAR:	1370,32 KW	EJECUTOR: ARQ. MONICA FABIANA RZEPA	
		C.U.I.T. 23-21987259-4	MATRICULA 29696 CPAU
CANT. TOTAL DE MEDIOS DE ELEVACIÓN:	8	DIRECTOR DE OBRA: ING. FABIAN ERNESTO FAMA	
		C.U.I.T. 20-14767644-3	MATRICULA 19301 CPAU
TIPOLOGIA EDILICIA: PERIMETRO LIBRE	USO DE ESPACIO LIBRE: N/A	RES. TENTATIVA ESTRUCTURA: ARQ.MONICA FABIANA RZEPA	
PROF. DE EDIFICACION: 4,10 m	AREA DE USO COMUN: N/A	C.U.I.T. 23-21987259-4	MATRICULA 29696 CPAU
PLANO TIPO: 42,88 m.	PLANO LIBRE: PI	CALCULISTA: ING. MARIANO TRAVAGLIA	
NIVELES DE SUBSUELO: 1	FOT: N/A	C.U.I.T. 20-25366354-3	MATRICULA 19301 CPC
NIVELES SOB: 15	ENTRETO: LNT		
TERRENO: 3775,40 m2	CONSTRUCCION TOTAL PERMISO PRECIO: 18516,49 m2	PROPIETARIO: BANCO HIPOTECARIO S.A INTERVIENE EN CARACTER FIDUCIARIO DEL FIDEICOMISO ADMINISTRATIVO Y FINANCIERO PROCREAR	
UNPE: 3192,99 m2		C.U.I.T. 30666167972	
TOTAL: 18516,49 m2			

PLANO	OBRA CIVIL
OBRA	Obra Mayor
TAREA	CONFORME A OBRA
UNOS	1.4.4 - LOCALES COMERCIALES 9.2 - VIVIENDA COLECTIVA C/ COCHERAS

UBICACION	Av. VELEZ SARFIELD N°731, ESQ. SUAREZ S/N°, ESQ. LAFAYETTE N°605/535/573/ 81, ESQ. MIRAVE N°302/950/TORRE/30-54/34/38/45/52/62/68/70-33/24/26/30/48/52/ CALLE: /62/68/70/90-34/30/46/55/70-35/30/46/50/70 Y 36/1040, ESQ. LAVARDEN S/N°
ORD.	02
MZA.	26
PARC.	12I
MANZ.	1
LOT	N/A

CUMPLE LEY 962 Area de aproximación	Obrante por nota nro 4604 consignada con relación, detalles y cálculos que en la respectiva establecidos por el Código de Edificación (Ley N° 6100) son responsabilidad exclusiva del profesional actuante en carácter de Declaración Jurada. No corresponden a verificar ni a formular las modificaciones que pudieran surgir tanto en el proyecto como en la documentación aportada. El registro del presente plano no otorga permiso de uso ni autoriza el comienzo de las obras.
	CAMILA BEGOÑA PELLEGRINO TECNICO INTERIOR M.P.N

ID	GEB-0121-0001-000-OCI-CO-2021-01
N° EXPEDIENTE	EX-2019-27474745-GCABA-DGROC
HOJA	17/30

IF-2020-34155629-GCABA-DGROC

INSTALACIÓN ELÉCTRICA

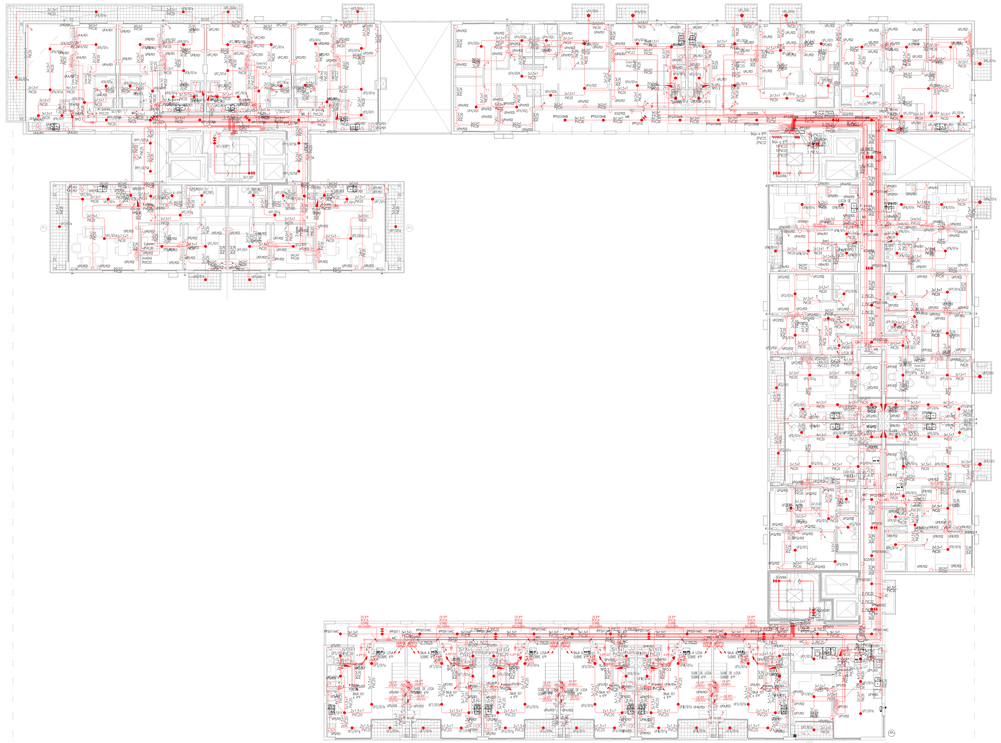

S1 / 7° PISO

INSTALACIÓN SANITARIA

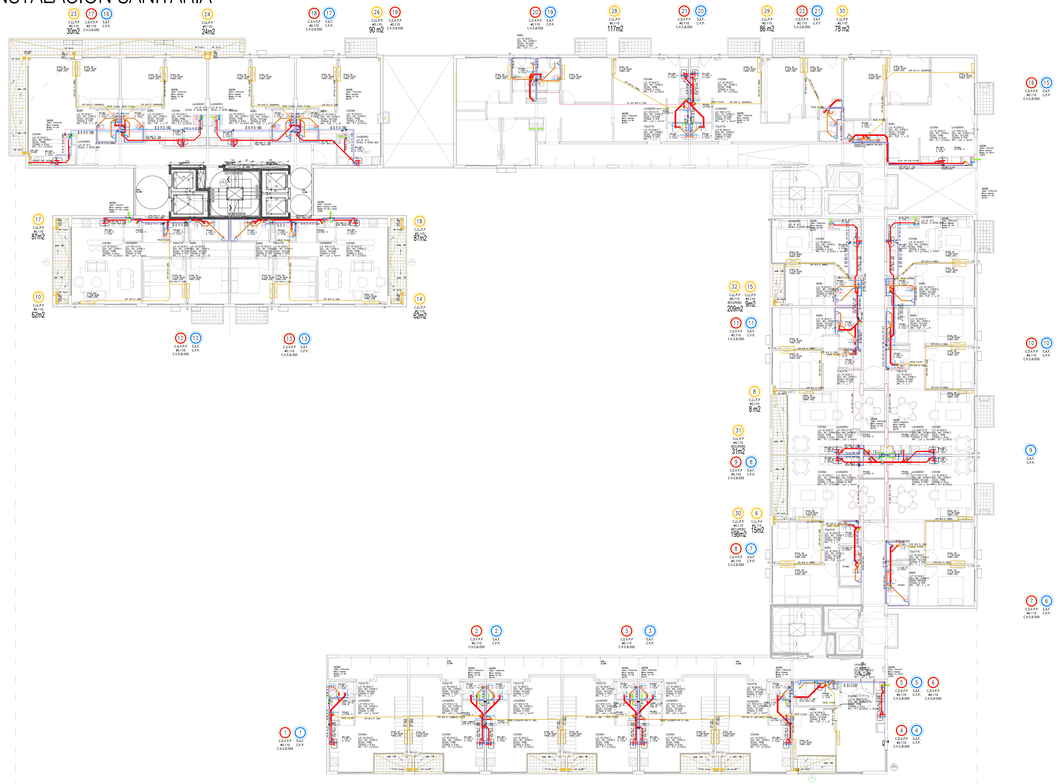

S1 / 7° PISO

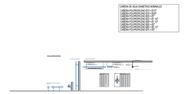

SUP. AFECTADA A LA PRESENTACIÓN:	18516.49 m2	PROYECTISTA Y DIRECTOR DE OBRA:	ARQ. FLORA ALICIA MANTEOLA
PROTECCIÓN ACTIVA:	C.T.S.	C.U.I.T. 27-23276609-2	MATRÍCULA 2906 CPAU
POTENCIA A INSTALAR:	1370.56 KW	EJECUTOR ESTRUCTURAL:	ARQ. MONICA FABIANA RZEPA
CANT. TOTAL DE MODOS DE ELEVACIÓN:	8	C.U.I.T. 23-24276703-4	MATRÍCULA 2906 CPAU
PARCELAMIENTO: PERÍMETRO LIBRE	UNIDAD DE FUNCIONAMIENTO: N/A	DIRECTOR DE OBRA:	ING. FABIAN ERNESTO FAMA
PROP. DE SUBSUELOS: 4.10 m	AREA DE INFLUENCIA DE USOS: N/A	C.U.I.T. 20-17630634-1	MATRÍCULA 14.021 CPIC
PLANO LIMITE PROV.: 42.46 m	USOS: UNITS: m	INSTALACIONES ELÉCTRICA Y MECÁNICAS:	ARQ.MONICA FABIANA RZEPA
NIVELES DE SUBSUELO: 1	PDF: N/A	C.U.I.T. 27-17630703-4	MATRÍCULA 2906 CPAU
NIVELES S/N.P.: 13	DISTRITO: U/ET	CALCULISTA:	ING. MARIANO TRAVAGLIA
		C.U.I.T. 20-25344424-8	MATRÍCULA 16021 CPIC
TERRENO: 3775.40 m2	CONVENCIONALIDAD CONSTRUCTIVA:	PROFESIONALES INTERVINIENTES:	PROFESIONAL HIPOTECARIO A INTERVENIR EN CARÁCTER FIDUCIARIO DEL FIDEICOMISO ADMINISTRATIVO DE MANDATO Y PROYECTO
LIBRE: 2192.56 m2			
TOTAL: 18516.49 m2	18516.49 m2		

PLANO:	OBRA CIVIL
OBRA:	Obra Mayor
TAREA:	CONFORME A OBRA
USOS:	1.4.4 - LOCALES COMERCIALES 9.2 - VIVIENDA COLECTIVA C/ COCHERAS

CALLE Y NRO.	AV. VELEZ SARFIELD N°731, ESQ. SUAREZ S/N°, ESQ. LAFAYETTE N°905/35/517/3/81, ESQ. MANUE N°302/60/70/80/90-310/4/26/48/52/62/68/70-322/4/26/30/48/52 CALLE: 62/68/70/90-342/46/50/70-350/40/50/70 Y 367/240, ESQ. LAVARDEN S/N
CIRC.	02
SECC.	26
MANZ.	125
PARC.	1
LOT.	N/A

CUERPO: DEC. N°LY°10.295/2.015 CUERPO DEC. N° Y AÑO DESCRIPCIÓN: EX-AP: ARQUITECTURA / STANDARD	Declaro que todos los datos consignados son correctos, verídicos y cumplen con los requisitos establecidos en la normativa vigente, y que el proyecto cumple con las correspondientes Reglamentaciones y el Código Urbanístico de la CF GCBA. Me notifico que cualquier falsedad en la información consignada me hará pasible de las sanciones establecidas como así el proyecto a ejecutarse en la obra. El registro del plano no implica el otorgamiento de permiso de obra. CARATULA SEGÚN REGLAMENTO TÉCNICO VIGENTE Ley 6

ID: 329-5121-2051-556-DGCYC-D-2021-21	
N° EXPEDIENTE:	EX-2019-27474745-GCABA-DGROC
HOJA: 19/30	BF-2020-34155629-GCABA-DGROC

ARQUITECTURA



S1 / 8° PISO

INSTALACIÓN CONTRA INCENDIO

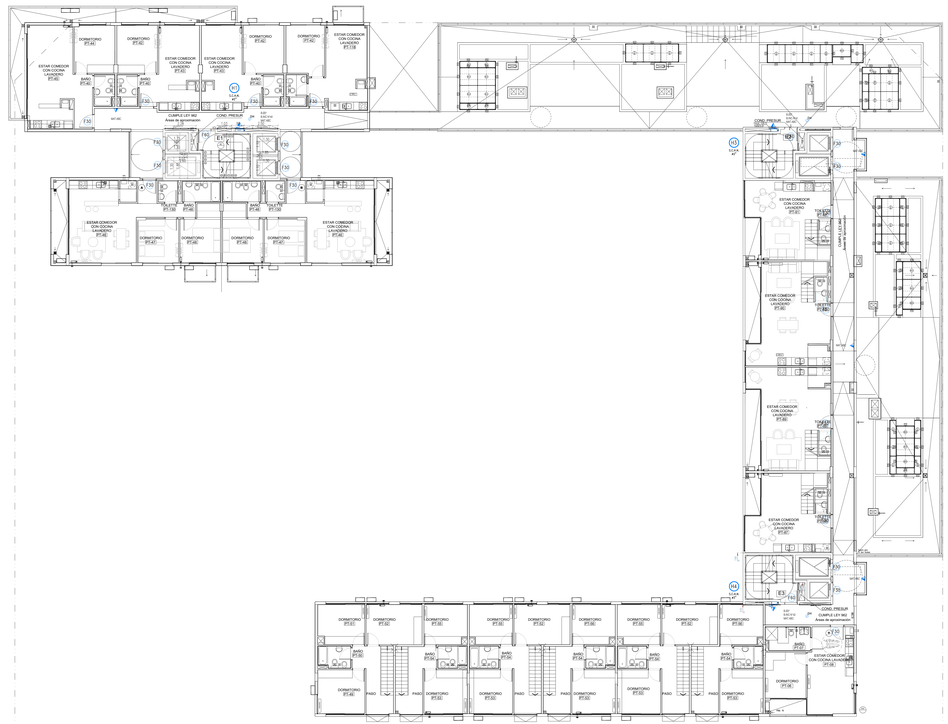

S1 / 8° PISO

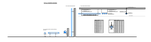

SUPERFICIES	SUP. AFECTADA A LA PRESENTACIÓN:	18516,49 m2	
	PROTECCIÓN ACTIVA	C.T.S	
	POTENCIA A INSTALAR:	1370,52 KW	
	CANT. TOTAL DE MEDIOS DE ELEVACIÓN:	8	
PROYECTO	TIPOLOGÍA EDILICIA: PERÍMETRO LIBRE		
	PROF. DE EDIFICACIÓN: 4,10 m		
	PLANO TIPO: 42,88 m.		
	NIVELES DE SUBSUELO: 1		
	NIVELES S/R: 13		
SUPERFICIES	TERRENO: 3775,40 m2		
	UNPE: 2192,86 m2		
	TOTAL: 18516,49 m2		
	CONSTRUCCIÓN CON PERMISO PREEXIST: 18516,49 m2		
	UNIDADES FUNCIONALES: 0		
	UNIDAD DE EXPLOTACIÓN: N/A		
	AREA DE EXPLOTACIÓN:		
	PLANO CAPTE: m		
	VUT: N/A		
	GALERÍA: N/A		
	DISTRITO: LAT1		

PROFESIONALES

PROYECTISTA
ARQ. FLORA ALICIA MANTEOLA
C.U.I.T. 27-91279062-2 MATRICULA 3564 CPAU

EJECUCIÓN
ARQ. MONICA FABIANA RZEPA
C.U.I.T. 23-21987209-4 MATRICULA 28496 CPAU

DIRECTOR DE OBRA
ING. FABIAN ERNESTO FAMA
C.U.I.T. 20-14176542-3 MATRICULA 14324 CPAU

RESPONSABLE ESTRUCTURA
ARQ.MONICA FABIANA RZEPA
C.U.I.T. 23-21987209-4 MATRICULA 28496 CPAU

CALCULISTA
ING. MARIANO TRAVAGLIA
C.U.I.T. 20-23538370-4 MATRICULA 16231 CPC

PROPIETARIOS
BANCO HIPOTECARIO S.A INTERVIENE EN CARACTER FIDUCIARIO DEL FIDEICOMISO ADMINISTRATIVO Y FINANCIERO PROCREAR
20-50000173-5

PLANO	OBRA CIVIL
OBRA	Obra Mayor
TAREA	CONFORME A OBRA
UNOS	1.4.4 - LOCALES COMERCIALES 9.2 - VIVIENDA COLECTIVA C/ COCHERAS

UBICACIÓN

Av. VELEZ SARFIELD N°731, ESQ. SUAREZ S/N°, ESQ. LAFAYETTE N°605/535/573/ 81, ESQ. MIRAVE N°302/950/TORRE/950-310-624/26/45/62/626870-3324/26/30/48/52 CALLE: /626870/990-340/46/55070-353046/5070 Y 36/10/40, ESQ. LAVARDEN S/N°

ORD.	02
MZAS.	26
PARC.	120
PARC.	1
LOT	N/A

OBRA

CUMPLE LEY 962 (N.A.T.N.) (DECLAS). CUMPLE LEY 962 N° 4134 (DECCAPU-740/05). EXP. MZO DE OBRA: 2182/06/15

Obrista que toma los datos consignados son propios, verídicos y cumplen con la respectiva establecidos por el Código de Edificación Ley N° 6100, sus modificatorias y complementarias. Asimismo declara conocer la Ley 13.512 de Propiedad Horizontal y certifica la no intromisión de modificaciones que puedan surgir tanto en el proyecto como en la documentación técnica que integra el mismo. El registro del presente plano no otorga permiso de uso ni autoriza el comienzo de las obras.

CAPACITA ESTUDIO TECNICO AMBIENTE TECNICO S/1000 AS 4.2

ID	GEB-0121-2021-000-OCO-CO-2021-01
N° EXPEDIENTE	EX-2018-27474745-GCABA-DGROC
HOJA	19/20

BF-2020-34355629-GCABA-DGROC

INSTALACIÓN ELÉCTRICA

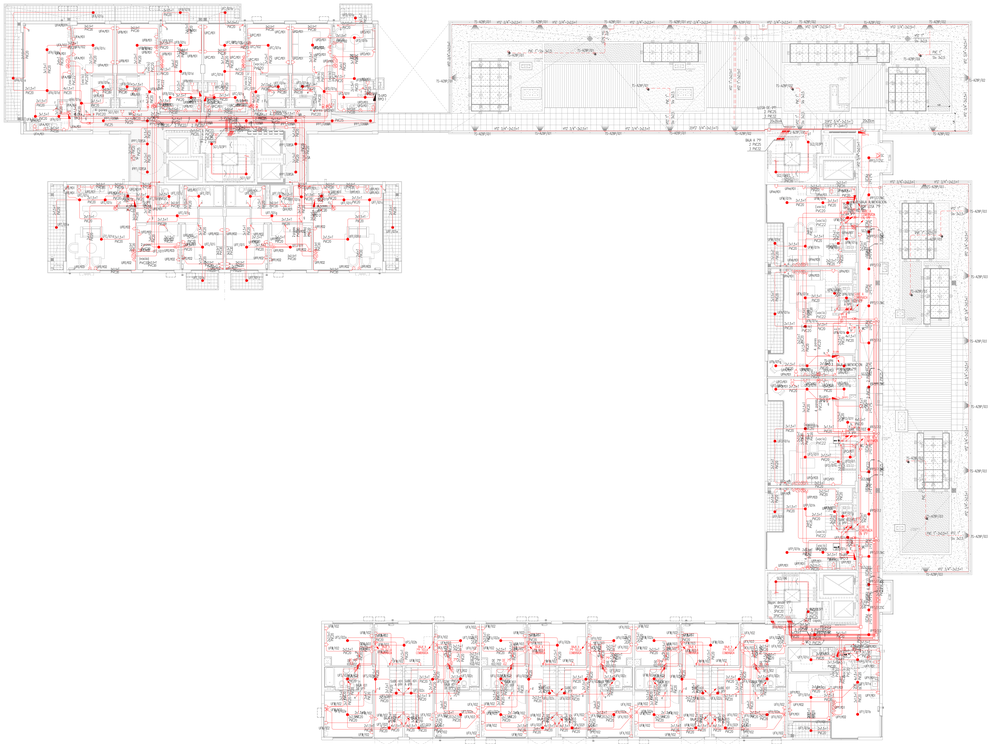

S1 / 8° PISO

INSTALACIÓN SANITARIA

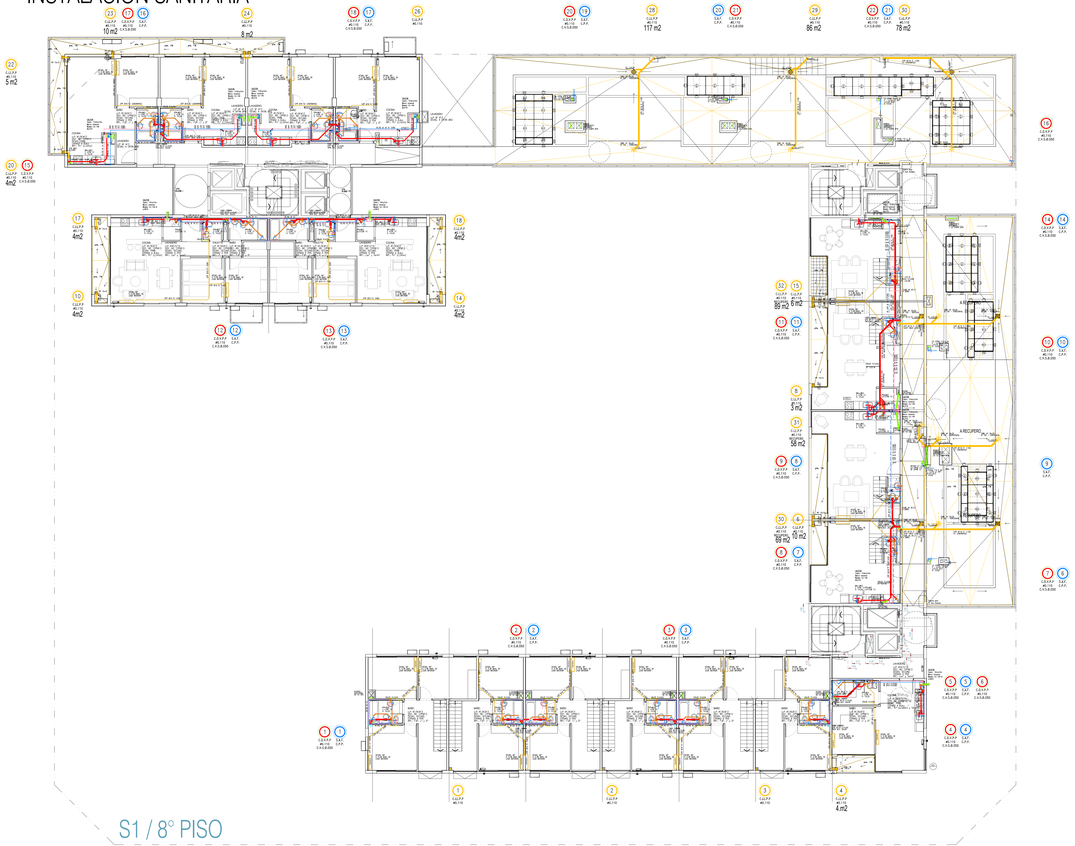

S1 / 8° PISO

PROYECCIONES	SUP. AFECTADA A LA PRESENTACIÓN:	18516.48 m2	PROYECTISTA Y RESPONSABLE DE OBRA: ARQ. FLORA ALICIA MANTEOLA
	PROTECCIÓN ACTIVA:	C.T.S.	C.U.I.T. 27-23276639-2 MATRÍCULA 2668 CPAU
	POTENCIA A INSTALAR:	1370.56 KW	EJECUTOR ESTRUCTURAL: ARQ. MONICA FABIANA RZEPA
	CANT. TOTAL DE MODULOS DE ELEVACIÓN:	8	C.U.I.T. 27-16782745-4 MATRÍCULA 3998 CPAU
PROYECTO	TIPOLOGÍA EDILICIA: PERIMETRO LIBRE	UNIDAD DE USO PREDOMINANTE: N/A	DIRECTOR DE OBRA: ING. FABIAN ERNESTO FAMA
	PROP. DE SUBSUELO: 4.10 m	AREA DE ACTUAR EN USOS: N/A	C.U.I.T. 20-17639254-1 MATRICULA 14.021 CPIC
	PLANO LIMITE PROH.: 42.46 m	ANEXO AMPL.: m	INSTALACIONES ELECTRICA Y MECANICA: ARQ.MONICA FABIANA RZEPA
	NIVELES DE SUBSUELO: 1	HOT: m	C.U.I.T. 27-16782745-4 MATRICULA 3998 CPAU
	NIVELES S/ NR: 13	PDF: N/A	CALCULISTA: ING. MARIANO TRAVAGLIA
		DISTRITO: U/ET	C.U.I.T. 20-25344324-9 MATRICULA 16021 CPIC
M² CONSTRUIDOS	TERRENO: 3775.40 m2	CONSTRUCCIÓN EXISTENTE:	PROPIETARIO/S: BANCO HIPOTECARIO S.A INTERVIENE EN CARÁCTER FIDUCIARIO DEL FIDEICOMISO ADMINISTRATIVO Y NANCIERO - PROGRESAR
	LIBRE: 2192.56 m2	CONSTRUCCIÓN PROYECTADA: 18516.48 m2	C.U.I.T. 30688719551
	TOTAL: 18516.48 m2		
TRAMITE	PLANO: OBRA CIVIL		
	OBRA: Obra Mayor		
	TAREA: CONFORME A OBRA		
	USOS: 1.4.4. - LOCALES COMERCIALES 9.2 - VIVIENDA COLECTIVA C/ COCHERAS		
CASO Y ANEJO	AV. VELEZ SARFIELD N°731, ESQ. SUAREZ S/N°, ESQ. LAFAYETTE N°935/935/1173/ 81, ESQ. MIRAVE N°302/667/08/906-310412406/825/826/570-322426/339/48/52/ 626/670-332426/339/48/52 CALLE: 626/679/90-343046/5070-353046/5070 Y 397/240, ESQ. LAVARDEN S/N°		CIRC.: 02 MZNO.: 26 PARC.: 12 PARC.: 1 LOT: N/A
NOTAS	EXISTE DES. M.a.T.G.(ABAJO-DES.) EXISTE DES. H. a M.S.(DESCENDENTE) EXT. MOD.(EXT. MODULO) - D.Pluviales/Hº		Declaro que todos los datos consignados son correctos, verídicos y cumplen con las normativas vigentes, siendo responsable de cualquier falsedad u omisión en los correspondientes Reglamentos/normas y el Código Urbanístico de la Nº 6000. Me notifico que cualquier falsedad u omisión en los datos consignados podrá ser causal de la nulidad de la aprobación de planos. El registro del plano no implica conformidad técnica alguna. CARATULA SEGÚN RES.SLAMB/MOP/2012-1
	ID: 628-5121-8951-998-DGC-CO-D-2021-01		
	N° EXPEDIENTE: EX-2019-27474745-GCABA-DGROC		IF-2020-34155629-GCABA-DGROC
	HOJA: 25/30		

ARQUITECTURA



S1 / 9° PISO

INSTALACIÓN CONTRA INCENDIO



S1 / 9° PISO

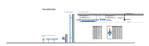

PROYECTISTAS Y DIRECTOR DE OBRA	SUP. AFECTADA A LA PRESENTACIÓN:	18516.49 m2	PROYECTISTAS Y DIRECTOR DE OBRA: ARQ. FLORA ALICIA MANTECOLA
	PROTECCIÓN ACTIVA	C.T.S	EXPTE.: 2143078/0-2 MATRICULA: 2808 CPAU
	POTENCIA A INSTALAR:	1370.30 KW	EJECUTOR ESTRUCTURAS: ARQ. MONICA FABIANA RZEPA
	CANT. TOTAL DE NIVELES DE ELEVACIÓN:	9	EXPTE.: 2147887/0-4 MATRICULA: 2808 CPAU
PROYECTO	TIPOLOGÍA EDILICIA: PERIMETRO LIBRE	DIRECTOR DE OBRA: ING. FABIAN ERNESTO FAMA	EXPTE.: 2017/0/0-0 MATRICULA: 14431 CPC
	PROF. DE EDIFICACIÓN: 4.10 m	INSTALACIÓN ELECTROMECANICA E INCENDIO: N/A	EXPTE.: 2147887/0-4 MATRICULA: 2808 CPAU
	PLANO TIPO: 42.48 m	PLANO TIPO: 11	EXPTE.: 2147887/0-4 MATRICULA: 2808 CPAU
	CANTIDAD DE SUBSUELOS: 1	H.P: N/A	CALCULISTA: ING. MARIANO TRAVAGLIA
	NIVELES S/PB: 13	EDIFICIO: LA1	EXPTE.: 2143842/0-8 MATRICULA: 19231 CPC
SUPERFICIE	TERRENO: 5775.40 m2	CONSTRUCCIÓN CUBIERTA: 18516.49 m2	PROPIETARIOS: BANCO HIPOTECARIO S.A INTERVIENE EN CARÁCTER FIDUCIARIO DEL FIDEICOMISO ADMINISTRATIVO Y FINANCIERO PROCREAR
	LIBRE: 2192.96 m2		EXPTE.: MANDATARIO
	TOTAL: 18516.49 m2		
OBRA	PLANO: OBRA CIVIL		
	OBRA: Obra Mayor		
	TAREA: CONFORME A OBRA		
	USOS: 1.4.4 - LOCALES COMERCIALES 9.2 - VIVIENDA COLECTIVA C/ COCHERAS		
CALLE Y NRO.	AV. VELEZ SARFIELD N°731, ESQ. SUAREZ S/N°, ESQ. LAFAYETTE N°6505/3/5/17/3/ 81, ESQ. MIRAVE N°3025607/58/95/0-3104/24/26/48/53/62/68/70-3334/36/39/48/52/ 62/68/70-3334/36/39/48/52 CALLE: 62/68/70/90-3434/46/50/70-3530/46/50/70 Y 3810/40, ESQ. LAVARDEN S/N°		CPC: 02 MZA: 26 MANZ: 120 PARC: 1 LOT: N/A
NOTAS	CUMPLE CON LA NORMA PROVINCIAL CUMPLE CPEC Nº 14 (DOCUMENTACIÓN) EXPT. MZA DE OBRA: 2754228/19	Declaro que todos los datos consignados son correctos, verídicos y cumplen con los requisitos establecidos por el Código de Edificación (Ley Nº 8162) y sus modificatorias, y demás normativas vigentes. Asimismo, me comprometo a notificar a la brevedad de modificaciones que pudieran surgir tanto en la documentación técnica como en la ejecución de la obra. El registro del presente plano no otorga permiso de uso ni autoriza el comienzo de las tareas.	
	ID: SUB-EX-2021-93651389-GCI-CO-DI-2021-21	CARPETA DE GESTIÓN PÚBLICA AMBIENTE TECNICO CHACRAS 1 y 2	
	N° EXPEDIENTE: EX-2019-27474745-GCABA-DGROC		
	HOJA: 21/30		

IF-2026-34155629-GCABA-DGROC

INSTALACIÓN ELÉCTRICA



S1 / 9° PISO

INSTALACIÓN SANITARIA

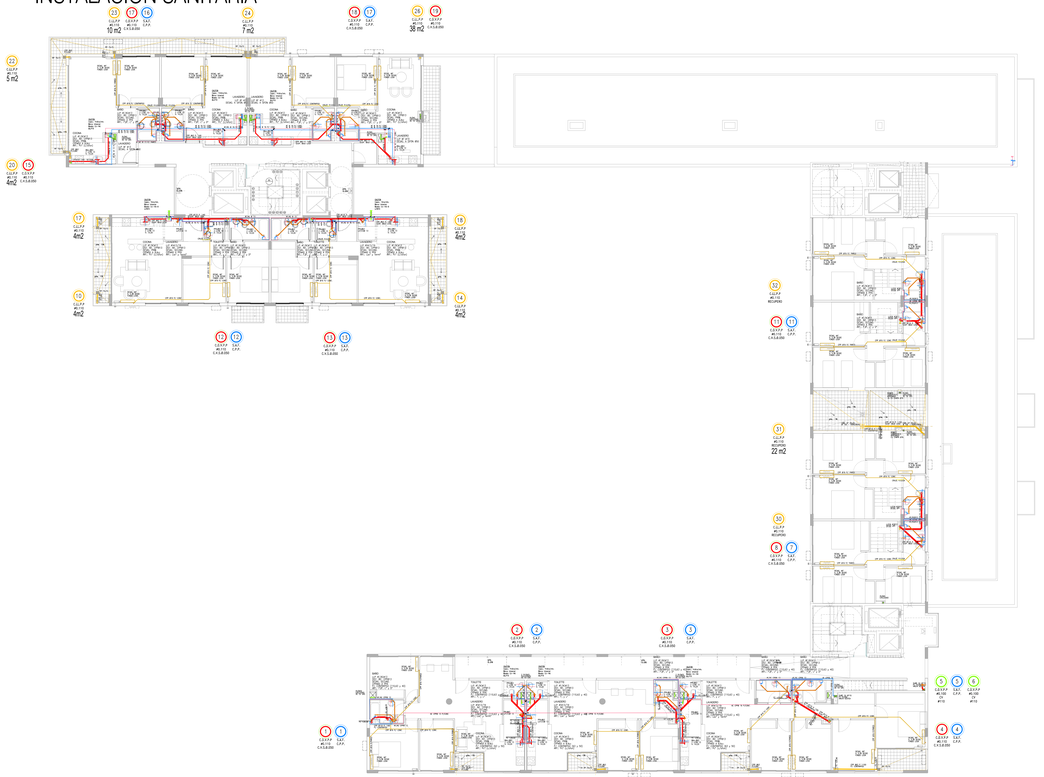

S1 / 9° PISO

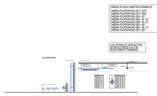

PROYECTISTAS	SUP. AFECTADA A LA PRESENTACIÓN:	18516.48 m2	PROYECTISTA Y DIRECTOR DE OBRA: ARQ. FLORA ALICIA MANTEOLA
	PROTECCIÓN ACTIVA:	C.T.S	C.U.I.T. 27-23276609-2 MATRÍCULA 2668 CPAU
	POTENCIA A INSTALAR:	1370.56 KW	EJECUTOR ESTRUCTURAL: ARQ. MONICA FABIANA RZEPA
	CANT. TOTAL DE MODULOS DE ELEVACIÓN:	6	C.U.I.T. 27-17635743-4 MATRÍCULA 2668 CPAU
PROYECTO	TIPOLOGÍA EDILICIA: PERIMETRO LIBRE	USO DE SUELO: COMERCIAL	DIRECTOR DE OBRA: ING. FABIAN ERNESTO FAMA
	PROP. DE SUBSUELO: 4.10 m	AREA DE APILADO DE USOS: N/A	C.U.I.T. 20-17635743-4 MATRÍCULA 5420 CPIC
	PLANO LIMITE PROH.: 42.46 m	USO: OFICINA	SIS. ELECTRICO ELECTRICA: ARQ.MONICA FABIANA RZEPA
	NIVELES DE SUBSUELO: 1	UNITS: 49	C.U.I.T. 27-17635743-4 MATRÍCULA 2668 CPAU
	NIVELES S.N.R.: 13	FOT: N/A	CALCULISTA: ING. MARIANO TRAVAGLIA
		DISTRITO: U/ET	C.U.I.T. 20-25344434-8 MATRÍCULA 19321 CPIC
SUPERFICIES	TERRENO: 3775.40 m2	CONSTRUCCIÓN EXISTENTE:	PROPIETARIO: EDIFICIO HIPOTECARIO S.A INTERVIENE EN CARÁCTER FIDUCIARIO DEL FIDEICOMISO ADMINISTRATIVO FINANCIERO - PROGRESO
	LIBRE: 2192.56 m2	CONSTRUCCIÓN PROYECTADA: 18516.48 m2	C.U.I.T. 30688719031
	TOTAL: 18516.48 m2		
TRAMITE	PLANO: OBRA CIVIL		
	OBRA: Obra Mayor		
	TAREA: CONFORME A OBRA		
	USOS: 1.4.4 - LOCALES COMERCIALES 9.2 - VIVIENDA COLECTIVA C/ COCHERAS		
CHAC Y ANEX	AV. VELEZ SARFIELD N°731, ESQ. SUAREZ S/N°, ESQ. LAFAYETTE N°805/35/5173/81, ESQ. MIRAVE N°302/66/70/80/90-310/4/26/48/52/62/66/70-322/6/26/30/48/52/62/66/70-324/26/30/48/52 CALLE: 62/66/70/90-340/46/50/70-350/40/50/70 Y 367/240, ESQ. LAVARDEN S/N°		CIRC: 02 SECC: 26 MANZ: 125 PARC: 1 LOT: N/A
NOTAS	EDIFICIO DES. EN AV.731/LAVALLE/25; EDIFICIO DES. EN AV.805/LAFAYETTE/35/43; EDIFICIO DES. EN AV. VELEZ SARFIELD 731/LAVALLE/19		Declaro que todos los datos consignados son correctos, verídicos y cumplen con las normativas vigentes, asumiendo la responsabilidad establecida en las correspondientes Reglamentaciones y el Código Urbanístico (Ley N° 6099). Me notifico que cualquier falsedad en la información declarada corresponde sanción de la ley. Asimismo, acepto que el proyecto a ejecutar no podrá modificar el destino, morfología y/o condición de ambiente de la obra. CARATULA SEGÚN REGLAMENTO TÉCNICO DISEÑO ED. II
	ID: 328-0121-0001-000-DGCO-D-2021-01		
	N° EXPEDIENTE: EX-2019-27474745-GCABA-DGROC		BF-2026-34155629-GCABA-DGROC
	HOJA: 22/30		

ARQUITECTURA

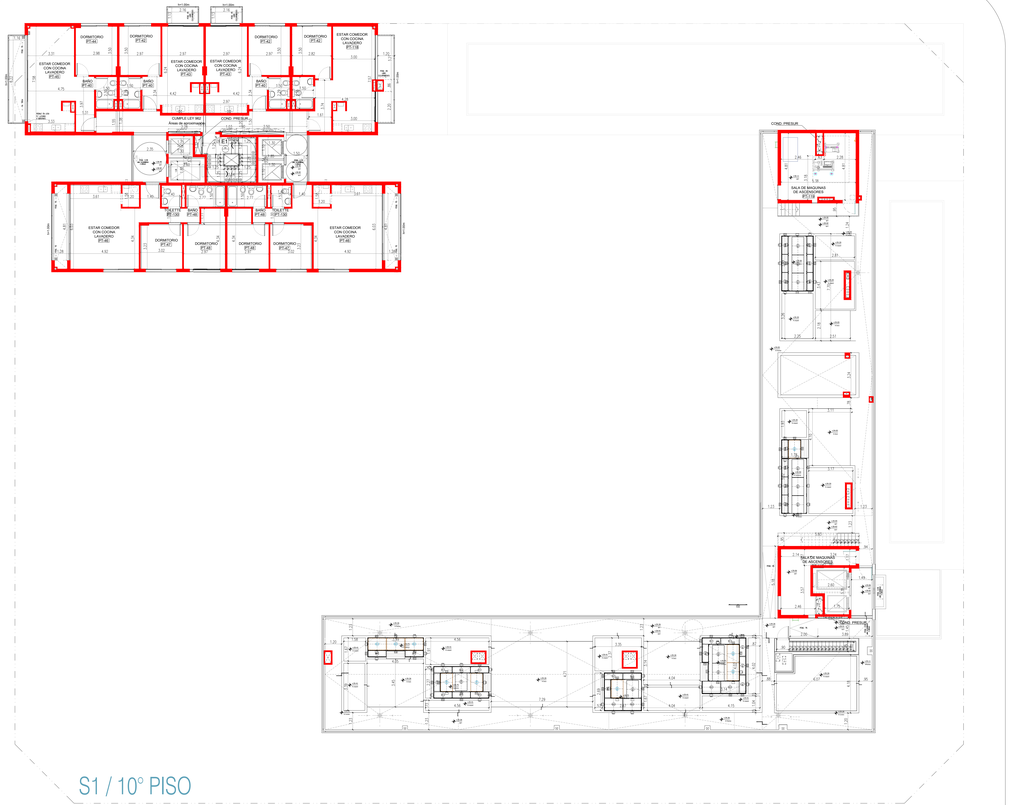

INSTALACIÓN CONTRA INCENDIO

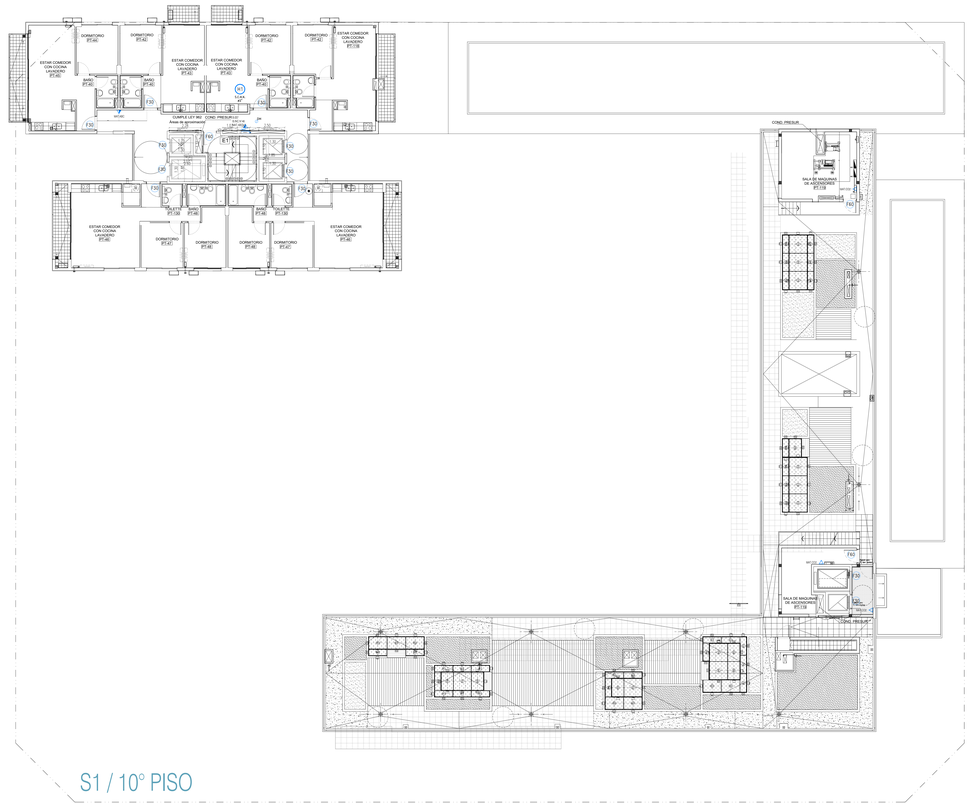

INFRAESTRUCTURAS	SUP. AFECTADA A LA PRESENTACIÓN	18516.48 m2	PROYECTISTA Y CONSTRUCTOR DE OBRA: ARQ. FLORA ALICIA MANTECOLA
	PROTECCIÓN ACTIVA	C.T.S	C.U.I.T. 27-05574982-2 MATRÍCULA 2998 CPAU
	POTENCIA A INSTALAR	1370.50 KW	EJECUCIÓN ESTRUCTURAL: ARQ. MONICA FABIANA RZEPA
	CANT. TOTAL DE MEDIOS DE ELEVACIÓN:	9	C.U.I.T. 23-21867295-4 MATRÍCULA 2998 CPAU
PROYECTO	ENVOLVENTE EDILICIA: PERIMETRAL LIBRE		DIRECCIÓN ELECTROMECÁNICA: ING. FABIAN ERNESTO FAMA
	PROT. DE INCENDIOS:	4.10 m	CHIMENEAS DE EXTRACCIÓN: N/A
	PLANO INCLINADO:	42.46 m	C.U.I.T. 20-17572574-4 MATRÍCULA 14.631 CPIC
	NIVELES DE SUBSUELO:	1	RED SANITARIA/ AGUA POTABLE E INCENDIO: ARQ.MONICA FABIANA RZEPA
	NIVELES S/N.R.	13	PLUVIO: N
			LIMITE: N/A
			FOT: N/A
			CALCULISTA: ING. MARIANO TRAVAGLIA
			C.U.I.T. 23-27870072-3 CAT. 04871 MATRÍCULA 16031 CPIC
SUPERFICIES	TERRENO	3775.40 m2	PROPIETARIOS: BANCO HIPOTECARIO S.A INTERVIENE EN CARACTER FIDUCIARIO DEL FIDEICOMISO ADMINISTRATIVO Y FINANCIERO PROZEVAR
	LIBRE	2182.86 m2	C.U.I.T. 30666871870
	TOTAL	18516.48 m2	CONSTRUCCIÓN CON DESARROLLO PROYECTO: 18516.48 m2
TRAMITE	PLANO	OBRA CIVIL	
	OBRA	Obra Mayor	
	TAREA	CONFORME A OBRA	
	USOS	1.4.4. - LOCALES COMERCIALES 9.2 - VIVIENDA COLECTIVA C/ COCHERAS	
CALLE Y NRO.	AV. VELEZ SARFIELD N°731, ESQ. SUAREZ S/N°, ESQ. LAFAYETTE N°655/35/51/73/81, ESQ. MIRAVE N°30/2/60/70/80/90-31/34/36/46/52/68/70-32/42/50/30/46/52/68/70-33/24/26/30/48/52 CALLE: 82/68/70/90-34/30/46/50/70-35/30/46/50/70 Y 36/10/40, ESQ. LAVARDEN S/N		ORC: 02 MZA: 26 PARC: 129 PARC: 1 UF: N/A
NOTAS	CUMPLE ORD. N°44.774 (UNIDLES) CUMPLE ORD. N° N° 818 (DISPACITACIÓN) EXP. MCBA N° 58964-1/PRESENTE		Declaro que todos los datos consignados son correctos, verdicos y cumplen con las exigencias establecidas por el Código de Edificación (Ley N° 6100) Ord. Municipales complementarias vigentes y Disposiciones Técnicas de aplicación. Me comprometo a cumplir y hacer cumplir las condiciones de seguridad e higiene según lo establecido en la Ley 19.587 y sus Decretos Reglamentarios. El ingreso del presente plano no otorga permiso de uso ni autoriza el comienzo de las obras.
			CARPETA A REVISIÓN REGLAMENTO TÉCNICO 2009/08-01-2
	ID: GDI-EX21-5951-000-GCO-CO-2021-01		
	N° EXPEDIENTE: EX-2019-27474745-GCABA-DGROC		BF-2026-34155629-GCABA-DGROC
	HOJA: 23/30		

INSTALACIÓN ELÉCTRICA

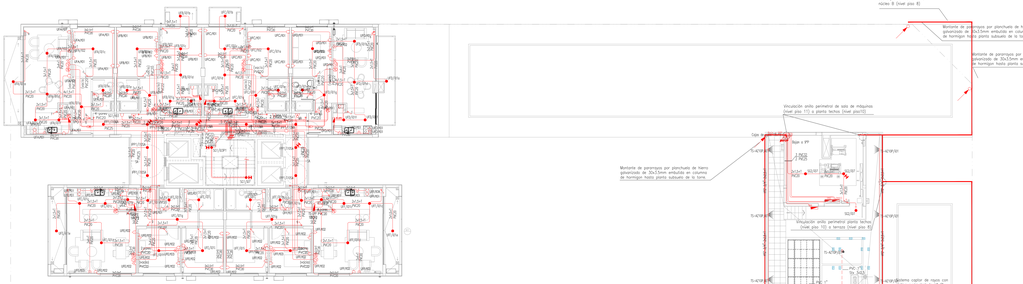

S1 / 10° PISO

INSTALACIÓN SANITARIA

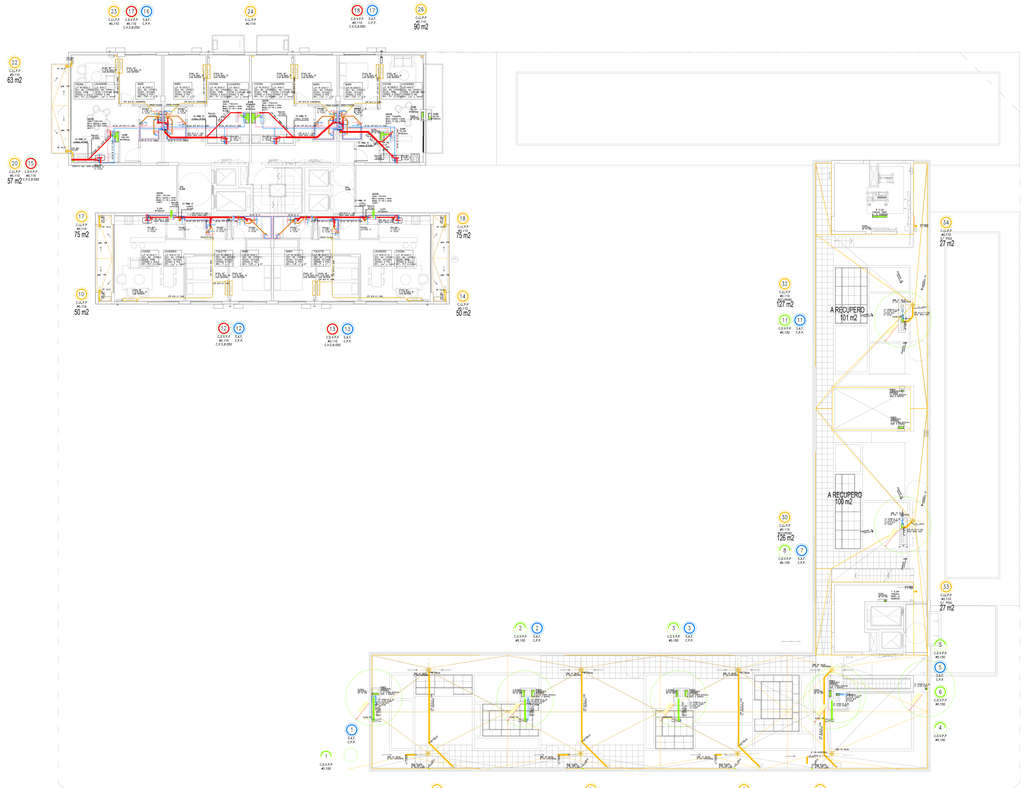

S1 / 10° PISO

PROYECCIONES	R.U.P. ARQUITECTURA A LA PRESENTACIÓN:	18516.49 m2	PROYECTISTA Y RESPONSABLE DE OBRA: ARQ. FLORA ALICIA MANTEOLA
	PROYECCIÓN ACTIVA:	C.T.S.	C.U.I.T. 27-23276636-2 MATRÍCULA 2668 CPAU
	POTENCIA A INSTALAR:	1370.56 KW	EJECUTOR ESTRUCTURAL: ARQ. MONICA FABIANA RZEPA
	CANT. TOTAL DE MODOS DE ELEVACIÓN:	8	C.U.I.T. 27-16787914-2 MATRÍCULA 2668 CPAU
ANTECEDENTES	TIPOLOGÍA EDILICIA: PERIMETRO LIBRE	USO/S DE SUELO: COMERCIAL	DIRECTOR DE OBRA: ING. FABIAN ERNESTO FAMA
	PROF. DE EDIFICACIÓN: 4.10 m	AREA DE APLICACIÓN DE USOS: N/A	C.U.I.T. 20-17676054-4 MATRÍCULA 14.021 CPIC
	PLANO LIMITE PROH.: 42.46 m	CANT. DE UNITS: 25	INSTALISTA ELECTRICA: ARQ.MONICA FABIANA RZEPA
	NIVELES DE SUBSUELO: 1	FOT: N/A	C.U.I.T. 27-16787914-2 MATRÍCULA 2668 CPAU
	NIVELES s/ NR: 13	DISTRITO: LM1	CALCULISTA: ING. MARIANO TRAVAGLIA
			C.U.I.T. 20-25344434-8 MATRÍCULA 16021 CPIC
SUPERFICIES	TERRENO: 3775.40 m2	CONSTRUCCIÓN TOTAL: 18516.49 m2	RAMO FUNCIONAL: EDIFICIO HIPOTECARIO A INTERVIENE EN CARÁCTER FIDUCIARIO DEL FIDEICOMISO ADMINISTRATIVO DE NANCLARES - PROMOTORA
	LIBRE: 2192.86 m2		EXPEDIENTE: 0000071910
	TOTAL: 18516.49 m2		
TRAMITE	PLANO: OBRA CIVIL		
	OBRA: Obra Mayor		
	TAREA: CONFORME A OBRA		
	USOS: 1.4.4 - LOCALES COMERCIALES 9.2 - VIVIENDA COLECTIVA C/ COCHERAS		
CHACRAS	AV. VELEZ SARFIELD N°731, ESQ. SUAREZ S/N°, ESQ. LAFAYETTE N°935/35/517/3-81, ESQ. MANUEL N°302/60/70/80/90-310/426/26/45/326/870-322/426/35/48/52 62/68/70-322/6/35/48/52 CALLE: 62/68/70/90-343/46/55/70-353/46/50/70 Y 367/340, ESQ. LAVARDEN S/N		CIRC. 02 SECC. 26 MANZ. 12 PARC. 1 LOT. N/A
NOTAS	EDIFICIO DES. M.A.T.G.(MIXTO) EDIFICIO DES. H. A V.S.(SEMICOLECTIVOS) EDIF. MIXTO DES. COMERCIAL Y PANADERIA		Declaro que todos los datos consignados son correctos, verídicos y cumplen con las normativas vigentes, siendo responsable de cualquier falsedad u omisión en los correspondientes Reglamentos/normas y el Código Urbanístico de la N°6080. Me notifico que cualquier falsedad u omisión en los datos consignados podrá ser motivo de la nulidad actuaciones sin perjuicio de las penales. El registro del plano no implica reconocimiento de derechos de propiedad sobre el mismo. CARATULA SEGÚN RES.SECRETARIA TÉCNICO 010/2020 Art. 5
	ID: 028-0121-0001-000-DGC-O-D-2021-01		
	N° EXPEDIENTE: EX-2019-27474745-GCABA-DGROC		IF-2020-34155629-GCABA-DGROC
	HOJA: 24/30		

ARQUITECTURA

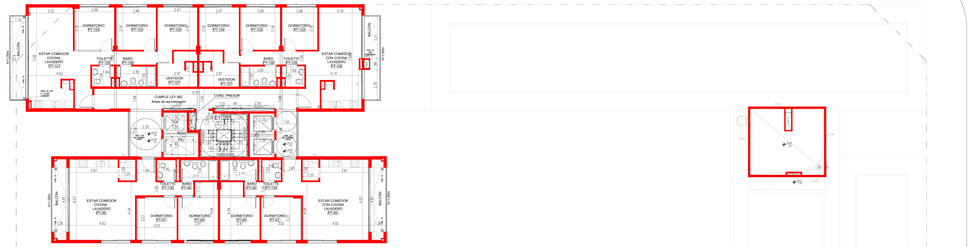

INSTALACIÓN CONTRA INCENDIO

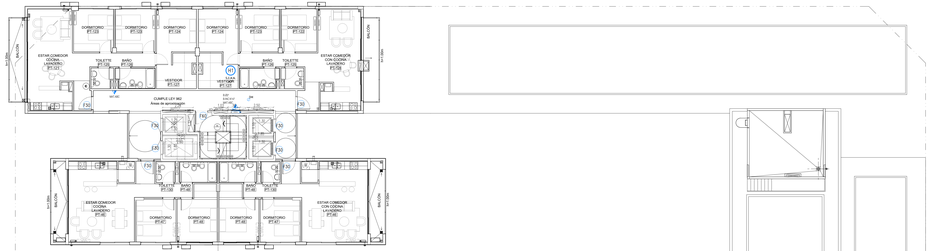

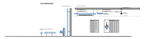

ANTECEDENTES	SUP. AFECTADA A LA PRESENTACIÓN:	18516.48 m2	PROFESIONALES:
	PROTECCIÓN ACTIVA:	C.T.S	DIRECTOR/A CONSTRUCTOR DE OBRA: ARQ. FLORA ALICIA MANTEOLA — MATRICULA: 2968 CPAU
	POTENCIA A INSTALAR:	1370,50 KW	EJECUTOR: ARQ. MONICA FABIANA RZEPA
	CANT. TOTAL DE NIVELES DE ELEVACIÓN:	4	Esp.01: 20-17567639-4 — MATRICULA: 2968 CPAU
PROYECTO	TIPOLOGÍA EDILICIA: PERIMETRO LIBRE	INDICE DE OCUPACIÓN (I.O.): N/A	DIRECTOR DE OBRA: ING. FABIAN ERNESTO FAMA
	ALTURA MÁXIMA: 4.10 m	INDICE DE USO (I.U.): N/A	Esp.01: 20-17567639-4 — MATRICULA: 14.021 CPC
	PLANO LIMITE PROH.: 42.46 m	N° DE SUBSUELOS: 1	INST. SANITARIO / ELECTRICO: ARQ.MONICA FABIANA RZEPA
	NIVELES DE SUBSUELO: 1	N° DE PISOS: 11	Esp.01: 20-17567639-4 — MATRICULA: 2968 CPAU
	NIVELES S/N.R.: 13	ALC: N/A	CALCULISTA: ING. MARIANO TRAVAGLIA
		ESTRUCTURA: (HORMIGÓN) LM1	Esp.01: 20-25344324-9 — MATRICULA: 19431 CPC
SUPERFICIES	TERRENO: 3775.40 m2	CONSTRUCCIÓN (Proyecto / Obra): 18516.48 m2	FINANCIAMIENTO: BANCO HIPOTECARIO S.A INTERVIENE EN CARACTER FIDUCIARIO DEL FIDEICOMISO ADMINISTRATIVO Y FINANCIERO PROCREAR
	LIBRE: 2182.86 m2		Esp.01: 30684611272
	TOTAL: 18516.48 m2		
Diseño	PLANO: OBRA CIVIL		
	OBRA: Obra Mayor		
	TAREA: CONFORME A OBRA		
	UNIDA: 1.4.4. - LOCALES COMERCIALES 9.2 - VIVIENDA COLECTIVA C/ COCHERAS		
UBICACIÓN	AV. VELEZ SARSFIELD N°731, ESQ. SUAREZ S/N°, ESQ. LAFAYETTE N°6905/3551/73 81, ESQ. MIRAVE N°30235657/39/90/1/3/4/34/0/45/52/63/67/0-33/24/35/3046/52/ 62/68/70-33/24/35/3046/52 CALLE: 62/68/70/90-34/3046/50/70-35/3046/50/70 Y 38/1046, ESQ. LAVARDEN S/N°		CMC: 02 / MOD.: 26 / MANZ.: 123 / PARC.: 1 / LOT.: N/A
NOTAS	CUMPLE LEY 962, N° 731 (PEATON) CUMPLE LEY 962, N° 731 (VEHICULAR) EXP. INICIO DE OBRA: 2° Etapa de 10		Declaro bajo juramento que los datos consignados en el presente plano son correctos y completos, que el mismo refleja fielmente el estado de la obra, y que asumo la responsabilidad técnica por la misma. Asimismo, me comprometo a notificar a la autoridad de aplicación cualquier modificación que pudiera surgir hasta la finalización de la obra, bajo apercibimiento de las sanciones previstas en la normativa vigente. El registro del presente plano no otorga permiso de uso ni autoriza el comienzo de las tareas. CUMPLO LA SIGUIENTE REGLAMENTACIÓN: TEXTO ORDENADO R.1.1
	ID: EBK-0101-0001-000-DOC-D-2021-01		
	N° EXPEDIENTE: EX-2019-27474745-GCABA-DGROC		
	HOJA: 25/30		

IF-2026-34355629-GCABA-DGROC

INSTALACIÓN ELÉCTRICA

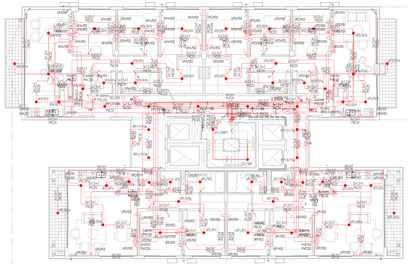

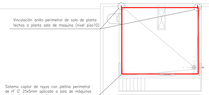

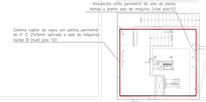

S1 / 11° PISO

INSTALACIÓN SANITARIA

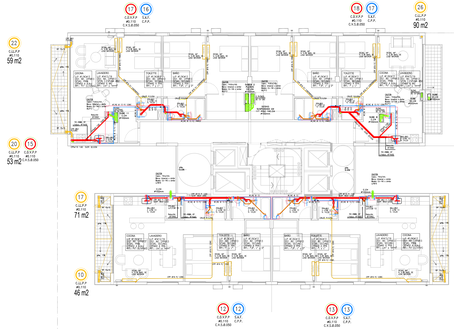



S1 / 11° PISO

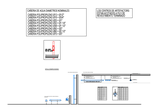

PROYECCIONES	SUP. AFECTADA A LA PRESENTACIÓN:	18516.48 m2	PROYECTISTA Y DIRECTOR DE OBRA: ARQ. FLORA ALICIA MANTEOLA
	PROTECCIÓN ACTIVA:	C.T.S.	C.U.I.T. 27-23274609-2 MATRÍCULA 2668 CPAU
	POTENCIA A INSTALAR:	1370.56 KW	EJECUTOR ESTRUCTURAL: ARQ. MONICA FABIANA RZEPA
	CANT. TOTAL DE MODOS DE ELEVACIÓN:	8	C.U.I.T. 27-24178703-4 MATRÍCULA 2668 CPAU
ANEXOS	TIPOLOGÍA EDILICIA: PERIMETRO LIBRE	USO/AGRUPAMIENTO:	DIRECTOR DE OBRA: ING. FABIAN ERNESTO FAMA
	PROF. DE EXCAVACIÓN: 4.10 m	ANEXO DE NATURALEZA DE USOS: N/A	C.U.I.T. 20-17630534-4 MATRÍCULA 14.631 CPIC
	PLANO LIMITE PROH.: 42.48 m	CANTIDAD DE UNITS: 25	RTE GARANTIA ELECTRICA: ARQ.MONICA FABIANA RZEPA
	NIVELES DE SUBSUELO: 1	POT: N/A	C.U.I.T. 27-24178703-4 MATRÍCULA 2668 CPAU
	NIVELES S/ NR: 13	DISTRITO: U/ET	CALCULISTA: ING. MARIANO TRAVAGLIA
			C.U.I.T. 20-25344424-8 MATRÍCULA 16021 CPIC
SUPERFICIES	TERRENO: 3775.40 m2	CONSTRUCCIÓN TERRENO PROPIO: 18516.48 m2	PROPIETARIO/A: BANCO HIPOTECARIO S A INTERVIENE EN CARÁCTER FIDUCIARIO DEL FIDEICOMISO ADMINISTRATIVO DE FINANCIERO - PROCREAR
	LIBRE: 2192.56 m2		C.U.I.T. 30-68821945-0
	TOTAL: 18516.48 m2		
TRAMITE	PLANO: OBRA CIVIL		
	OBRA: Obra Mayor		
	TAREA: CONFORME A OBRA		
	USOS: 1.4.4 - LOCALES COMERCIALES 9.2 - VIVIENDA COLECTIVA C/ COCHERAS		
CALLE Y NRO.	AV. VELEZ SARFIELD N°731, ESQ. SUAREZ S/N°, ESQ. LAFAYETTE N°905/35/5173/81, ESQ. MIRAVE N°302/66/70/80/90-3104/24/26/48/52/68/70-3224/26/30/48/52/62/68/70-3324/26/30/48/52 CALLE: 62/68/70/90-3430/46/50/70-3530/40/50/70 Y 39/104/0, ESQ. LAVARDEN S/N°		CIRC.: 02 SECC.: 26 MANZ.: 125 PARC.: 1 LOT: N/A
PLANO	CUERPO DEL 10 Y 11 (TALLER) (EL CUERPO DEL 11 = P 4 A 10 (DEPARTAMENTO)) LAT. MOLIERE (MANZ. 2 / PARCELA 1)		Declaro que todos los datos consignados son correctos, verídicos y cumplen con los requisitos establecidos en la normativa vigente, asumiendo la responsabilidad por las correspondientes Reglamentaciones y el Código Urbanístico de la CP 2600. Me notifico que cualquier falsedad en la información consignada puede originar sanciones de la Ley de Obras Particulares como de el presente y posteriores. El registro del plano no implica la conformidad al momento de entrega de las obras. CARATULA SEGUN RES.2012-2600-APN-SECPTYEC#JGM Nº 5
	ID: 628-0121-0001-000-DGCO-D-2021-01		
	Nº EXPEDIENTE: EX-2019-27474745-GCABA-DGROC		IF-2020-34155629-GCABA-DGROC
	HOJA: 26/30		

ARQUITECTURA

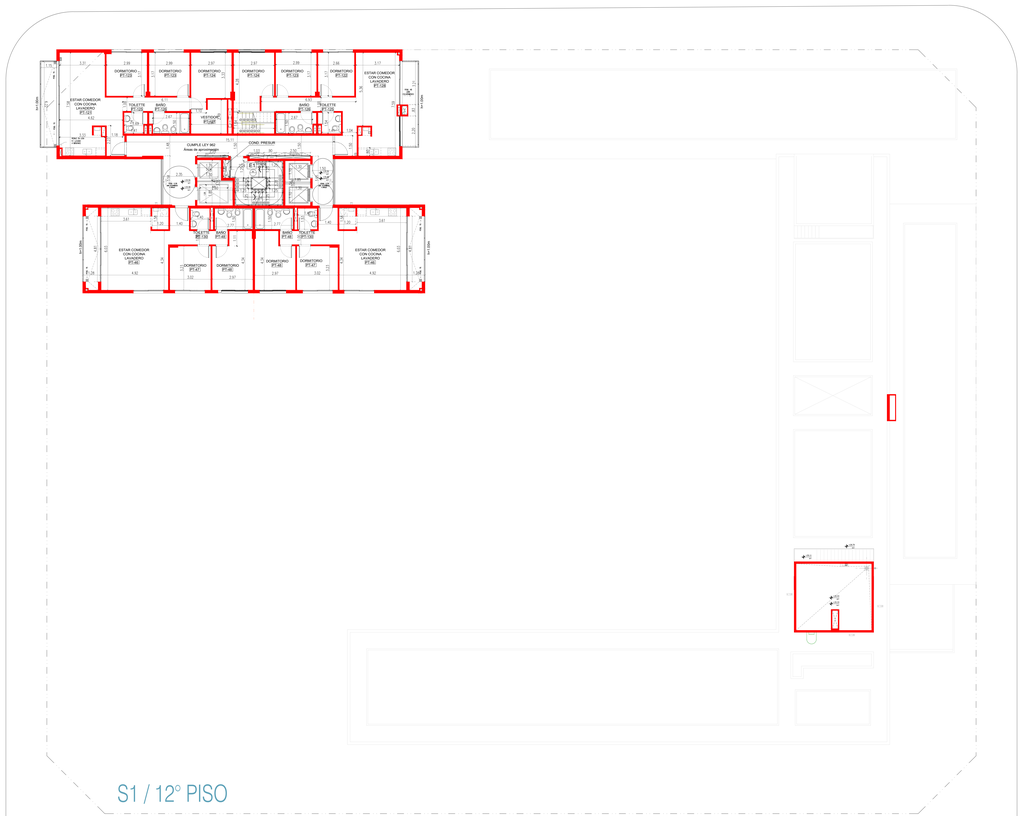

INSTALACIÓN CONTRA INCENDIO

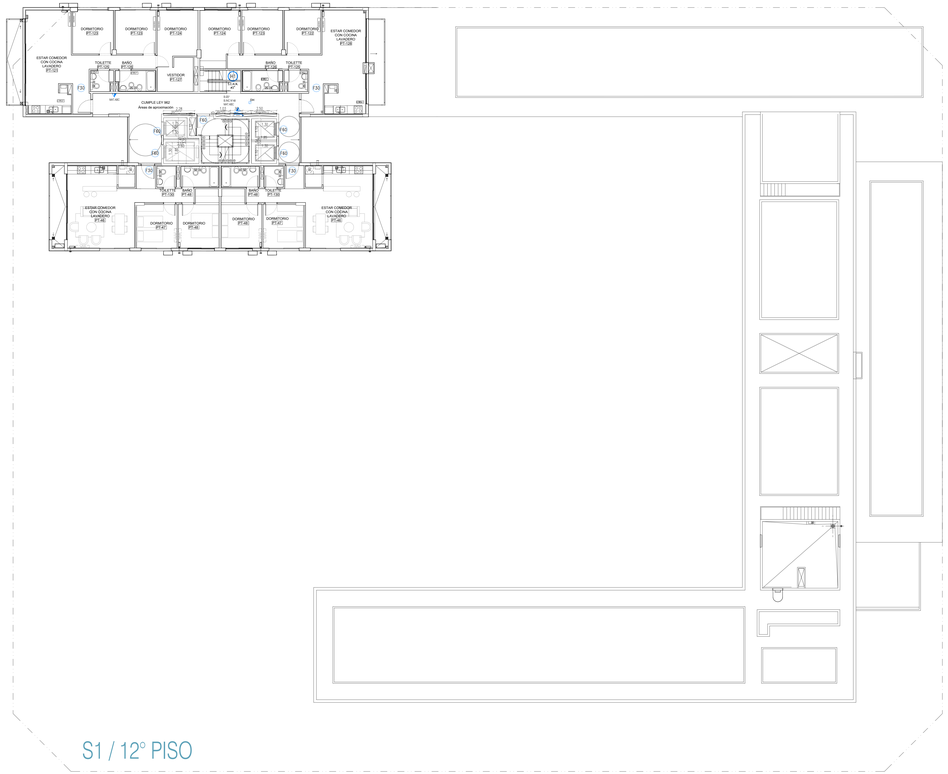

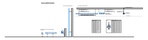

SUP. AFECTADA A LA PRESENTACIÓN	18516.49 m2		PROFESIONAL RESPONSABLE DE OBRA	ARQ. FLORA ALICIA MANTEOLA	
PROTECCION ACTIVA	C.T.S.		D.N.I.Nº	21522748/2	MATRICULA 3564 CPAU
POTENCIA A INSTALAR	1370.00 KW		PROFESIONAL RESPONSABLE DE ESTRUCTURA	ARQ. MONICA FABIANA RIZEPA	
CANT. TOTAL DE NIVELES DE ELEVACIÓN	8		D.N.I.Nº	21478972/39-4	MATRICULA 28686 CPAU
TIPOLOGÍA EDILICIA	PERIMETRO LIBRE		DIRECTOR ELECTRICO	ING. FABIAN ERNESTO FAMA	
PROF. DE EDIFICACIÓN	8.10 m		D.N.I.Nº	20.747909/4-11	MATRICULA 14.620 CPAU
ALTURA PROY.	42.46 m		TEC.TESISTA/RES. ELECTRICA	ARQ.MONICA FABIANA RIZEPA	
NUMERO DE SUBSUELO	1		D.N.I.Nº	21478972/39-4	MATRICULA 28686 CPAU
NIVELES S/R	13		CALCULISTA	ING. MARIANO TRAVAGLIA	
			D.N.I.Nº	20.024/09/4-4	MATRICULA 16421 CPC
TERRENO	3775.40 m2		PROPIETARIO/S	BANCO HIPOTECARIO S.A INTERVIENE EN CARACTER DE FIDUCIARIO DEL FIDEICOMISO ADMINISTRATIVO Y FINANCIERO PROGRESAR	
LIBRE	2192.96 m2	CONSTRUCCIÓN CON FORMAS CIRCULAR	18516.49 m2	D.N.I.Nº	30688159725
TOTAL	18516.49 m2				

PLANO	OBRA CIVIL
OBRA	Obra Mayor
TAREA	CONFORME A OBRA
USOS	1.4.4. - LOCALES COMERCIALES 9.2 - VIVIENDA COLECTIVA C/ COCHERAS

AV. VELEZ SARFIELD N°731, ESQ. SUAREZ S/N°, ESQ. LAFAYETTE N°9053/9151/73 81, ESQ. MIRAVE N°3029/6070/9290/3133/4236/6948/8218/8870-3224/3570/4858/ 626/6070-3324/3630/4852 CALLE: 62/68/7090-3430/4650/5070-3530/4650/70 Y 3670/40, ESQ. LAVARDEN S/N°

CAN	02
SECC.	26
MANZ.	125
PARC.	1
U.F.	N/A

NOTAS	1 CAMPO DE USO: B1a (TALLERES). 2 CAMPO DNE: N° 47 (NO DISCAPACITADOS). EXP. MOD DE OBRA: 2180286/12

Rige con lo establecido en la Ley 962 y sus modificatorias.
Declaro bajo juramento que los datos consignados en el presente plano son correctos, completos y fiel expresión de la verdad, comprometiéndome a cumplir con las disposiciones vigentes que hacen a la materia.
Me comprometo a notificar a la Dirección de Habilitaciones cualquier modificación que se produzca durante la ejecución de la obra.
El registro del presente plano no otorga permiso de uso ni autoriza el comienzo de las obras.
CARPETA A RESOLVER POR EL ARQUITECTO TESISTA EN OBRA: S/ T.

N° GDEBUE	GDEBUE-81881-86-CDO-CC-2021-01
N° EXPEDIENTE	EX-2019-27474745-GCABA-DGROC
HOJA	27/30

BF-2026-34155629-GCABA-DGROC

INSTALACIÓN ELÉCTRICA

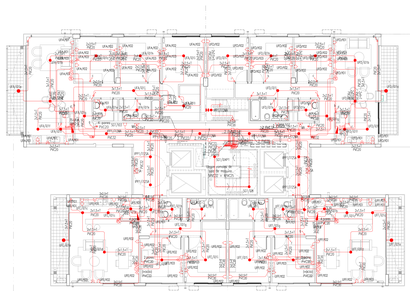

S1 / 12° PISO

INSTALACIÓN SANITARIA

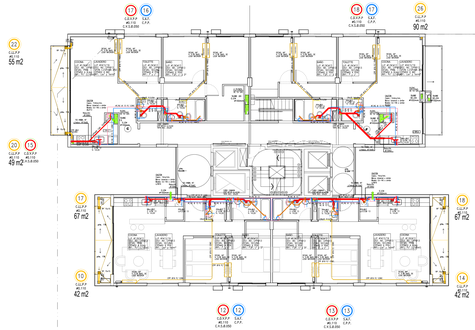

S1 / 12° PISO

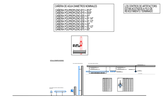

PROYECCIONES	SUP. AFECTADA A LA PRESENTACIÓN:	18516.49 m2	PROYECTISTA Y DIRECTOR DE OBRA: ARQ. FLORA ALICIA MANTEOLA
	PROTECCIÓN ACTIVA:	C.T.S.	C.U.I.T. 27-23274639-2 MATRÍCULA 2668 CPAU
	POTENCIA A INSTALAR:	1370.56 KW	EJECUTOR ESTRUCTURAL: ARQ. MONICA FABIANA RZEPA
	CANT. TOTAL DE MODOS DE ELEVACIÓN:	8	C.U.I.T. 27-13782703-4 MATRÍCULA 2668 CPAU
PROYECTO	TIPOLOGÍA EDILICIA: PERIMETRO LIBRE	USO/AS DE UNIDAD FUNCIONAL: N/A	DIRECTOR DE OBRA: ING. FABIAN ERNESTO FAMA
	PROF. DE EXCAVACIÓN: 4.10 m	AREA DE CAPTURA DE AGUA: N/A	C.U.I.T. 20-17639724-4 MATRÍCULA 14.021 CPIC
	PLANO LIMITE PROY.: 42.46 m	CANT. DE UNITS: 25	INT. ELECTRICO Y ELECTRICA: ARQ.MONICA FABIANA RZEPA
	NIVELES DE SUBSUELO: 1	PDF: N/A	C.U.I.T. 27-13782703-4 MATRÍCULA 2668 CPAU
	NIVELES S/ NR: 13	DISTRITO: U/ET	CALCULISTA: ING. MARIANO TRAVAGLIA
			C.U.I.T. 20-25364424-8 MATRÍCULA 16021 CPIC
SUPERFICIES	TERRENO: 3775.40 m2	CONSTRUCCIÓN TOTAL (TERRENO+PISOS): 18516.49 m2	PROPIETARIO/S: EJIDO HIPOTECARIO S.A INTERVIENE EN CARÁCTER FIDUCIARIO DEL FIDEICOMISO ADMINISTRATIVO FIDEICOMISO PROCREAR C.U.I.T. 30688871910
	LIBRE: 2192.86 m2		
	TOTAL: 18516.49 m2		
TRAMITE	PLANO: OBRA CIVIL		
	OBRA: Obra Mayor		
	TAREA: CONFORME A OBRA		
	USOS: 1 A 4 - LOCALES COMERCIALES 9.2 - VIVIENDA COLECTIVA C/ COCHERAS		
CALLE Y NRO.	AV. VELEZ SARFIELD N°731, ESQ. SUAREZ S/N°, ESQ. LAFAYETTE N°905/35/51/73/81, ESQ. MANUE N°302/66/70/80/90-3104/24/26/48/52/68/70-3224/26/30/48/52/62/68/70-3324/26/30/48/52 CALLE: 62/68/70/90-34304/50/70-35304/50/70 Y 36704/0, ESQ. LAVARDEN S/N°		CIRC. 02 SECC. 26 MANZ. 12 PARC. 1 LOT. N/A
OBRA	EJARQUE DEL VI AL FTA (AMBOS EX). EJARQUE DEL VI AL FTA (DESCAPOTADOS). A.P. ARQUITECTURA Y PAISAJISTA		Declaro que todos los datos consignados son ciertos, verídicos y cumplen con los correspondientes Reglamentos/normas vigentes y que me ajustaré a los correspondientes Reglamentos/normas y el Código Urbanístico a la N° 6000. Me notifico que la documentación aprobada tendrá una validez de un año desde la fecha de aprobación, como así el pronto a caducidad. El registro de Laboratorio de Ensayo de Materiales es el emitido al efecto por la obra. CARATULA VISADA PROCEDIMIENTO TÉCNICO DGIGB-DC-3
	ID: 028-0121-0001-000-DGO-CU-2021-01		
	N° EXPEDIENTE: EX-2019-27474745-GCABA-DGROC		IF-2026-34155625-GCABA-DGROC
	HOJA: 28/30		

ARQUITECTURA

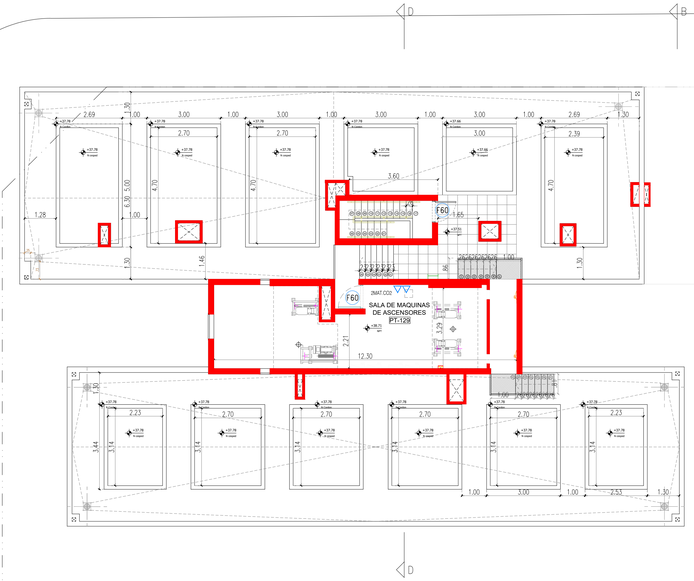

G O B I E R N O DE LA C I U D A D DE B U E N O S A I R E S
"2022 - Año del 40° Aniversario de la Guerra de Malvinas. En homenaje a los veteranos y caídos en la defensa de las Islas Malvinas y el Atlántico Sur"

Hoja Adicional de Firmas
DOCUMENTO IMPORTADO CON FIRMA MIXTA

Número: IF-2026-34355629-GCABA-DGROC

Buenos Aires, Miércoles 29 de Julio de 2026

Referencia: Otra documentación

El documento fue importado por el sistema GEDO con un total de 15 pagina/s.

Martin Rivera
Auxiliar administrativo
D.G REGISTRO DE OBRAS Y CATASTRO
MINISTERIO JEFATURA DE GABINETE

INSTALACIÓN ELÉCTRICA

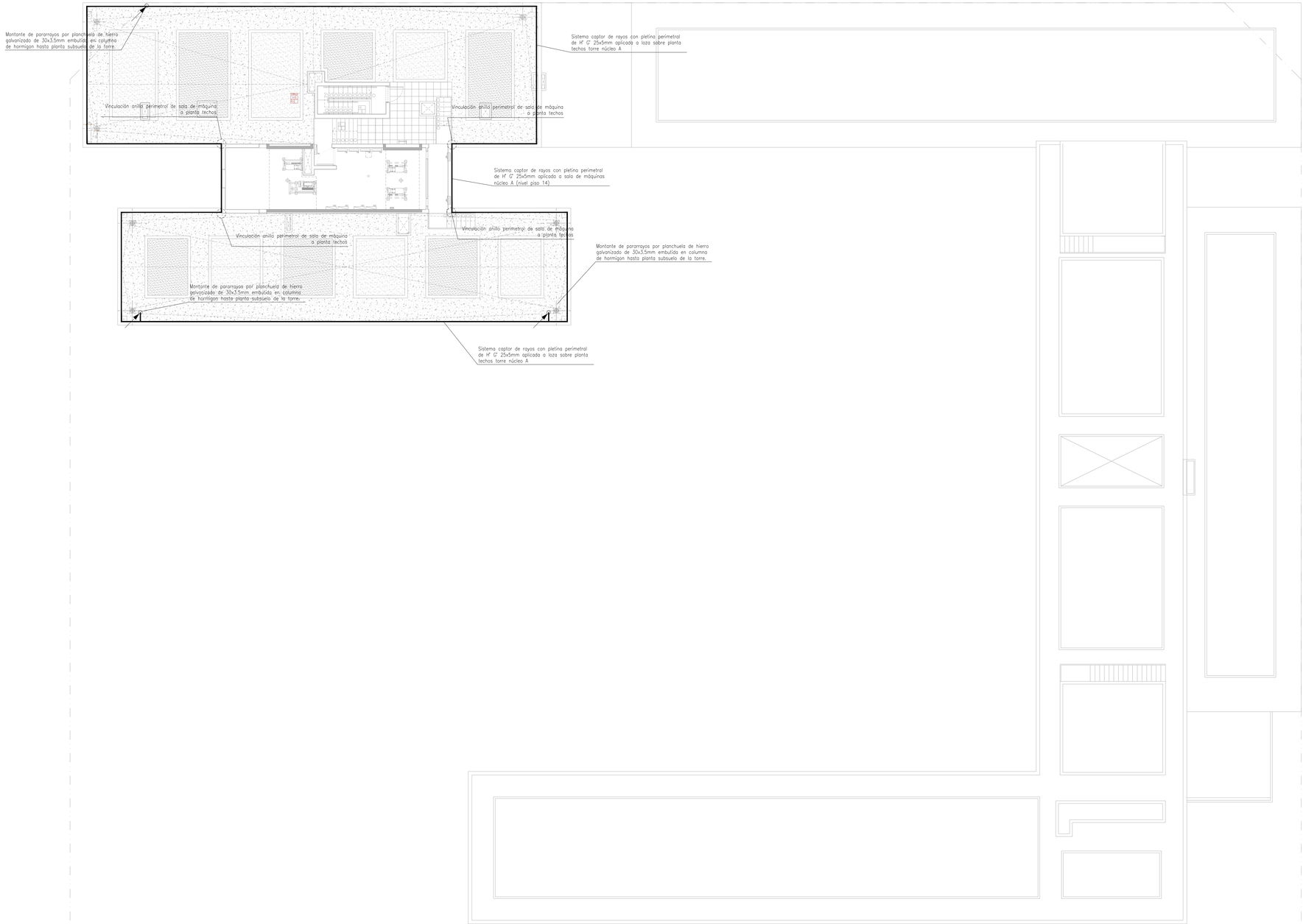

S1 / PLANTA DE TECHOS

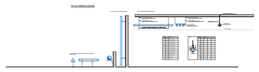

INSTALACIONES	SUP. AFECTADA A LA PRESENTACIÓN	18516,49 m2	
	PROTECCIÓN ACTIVA	C.T.S	
	POTENCIA A INSTALAR	1370,50 KW	
	CANT. TOTAL DE MEDIOS DE ELEVACIÓN	8	
PROYECTO	TIPOLOGÍA EDILICIA	PERÍMETRO LIBRE	
	PROF. DE SUBSUELOS	4.10 m	
	PLANO LIMITE PROY.	42.46 m	
	NIVELES DE SUBSUELO	1	
	NIVELES S/PB	13	
CUR	UNIDAD DE EDIFICABILIDAD	N/A	
	ÁREA DE MIXTURA DE USOS	N/A	
	PLANO LIMITE	m	
DPU	FOT	N/A	
	DISTRITO	U41	
SUPERFICIES	TERRENO	3775,40 m2	
	LIBRE	2192,86 m2	
	TOTAL	18516,49 m2	
	CONSTRUIDA CON PERMISO PREVIO	18516,49 m2	

PROYECTISTA Y CONSTRUCTOR DE OBRA: ARQ. FLORA ALICIA MANTEOLA
C.U.I.T. 27-03274926-2 MATRÍCULA 2908 CPAU

EJECUTOR ESTRUCTURAL: ARQ. MONICA FABIANA RZEPA
C.U.I.T. 23-21667205-4 MATRÍCULA 28066 CPAU

DIRECTOR DE OBRA: ING. FABIAN ERNESTO FAMA
C.U.I.T. 20-17576204-4 MATRÍCULA 14.631 CPIC

INS. SANITARIA ELECTRICA E INCENDIO: ARQ.MONICA FABIANA RZEPA
C.U.I.T. 23-21667205-4 MATRÍCULA 28066 CPAU

CALCULISTA: ING, MARIANO TRAVAGLIA
C.U.I.T. 20-25044304-9 MATRÍCULA 16031 CPIC

PROPIETARIOS
BANCO HIPOTECARIO S.A INTERVIENE EN CARÁCTER FIDUCIARIO DEL FIDEICOMISO ADMINISTRATIVO Y FINANCIERO PROCREAR
C.U.I.T. 30500011072

TRAMITE

PLANO	OBRA CIVIL
OBRA	Obra Mayor
TAREA	CONFORME A OBRA
USOS	1.4.4. - LOCALES COMERCIALES 9.2 - VIVIENDA COLECTIVA C/ COCHERAS

CALLE Y NRO.

AV. VELEZ SARFIELD N°731, ESQ. SUAREZ S/N°, ESQ. LAFAYETTE N°605/35/51/73/81, ESQ. MIRAVÉ N°3020/60/70/80/90-3104/24/26/48/52/62/68/70-3224/26/30/48/52/ 62/68/70-3324/26/30/48/52 CALLE: /62/68/70/90-3430/46/50/70-3530/46/50/70 Y 3610/40, ESQ. LAVARDEN S/N°

CIRC.	02
SECC.	26
MANZ.	12I
PARC.	1
U.F.	N/A

NOTAS

CUMPLE ORD. N°44.779 (ARBOLES)
CUMPLE ORD. N° 47.818 (DISCAPACITADOS)
EXP. MOD DE OBRA: 2746300619

Declaro que todos los datos consignados son correctos, verídicos y cumplen con los requisitos establecidos por el Código de Edificación (Ley N° 6100), sus correspondientes Reglamentaciones y el Código Urbanístico (Ley N° 6099).
Me comprometo a notificar a la brevedad las modificaciones que pudieran surgir tanto en los datos declarados como en el proyecto a ejecutar.
El registro del presente plano no otorga permiso de uso ni autoriza el comienzo de las obras.

CARÁTULA SEGÚN REGLAMENTO TÉCNICO 010300-00 V.3

ID 026-0121-0001-000-OCI-CO-2021-01

N° EXPEDIENTE EX-2019-27474745-GCABA-DGROC

HOJA 30/30

ARQUITECTURA



SUBSUELO

INSTALACIÓN CONTRA INCENDIO

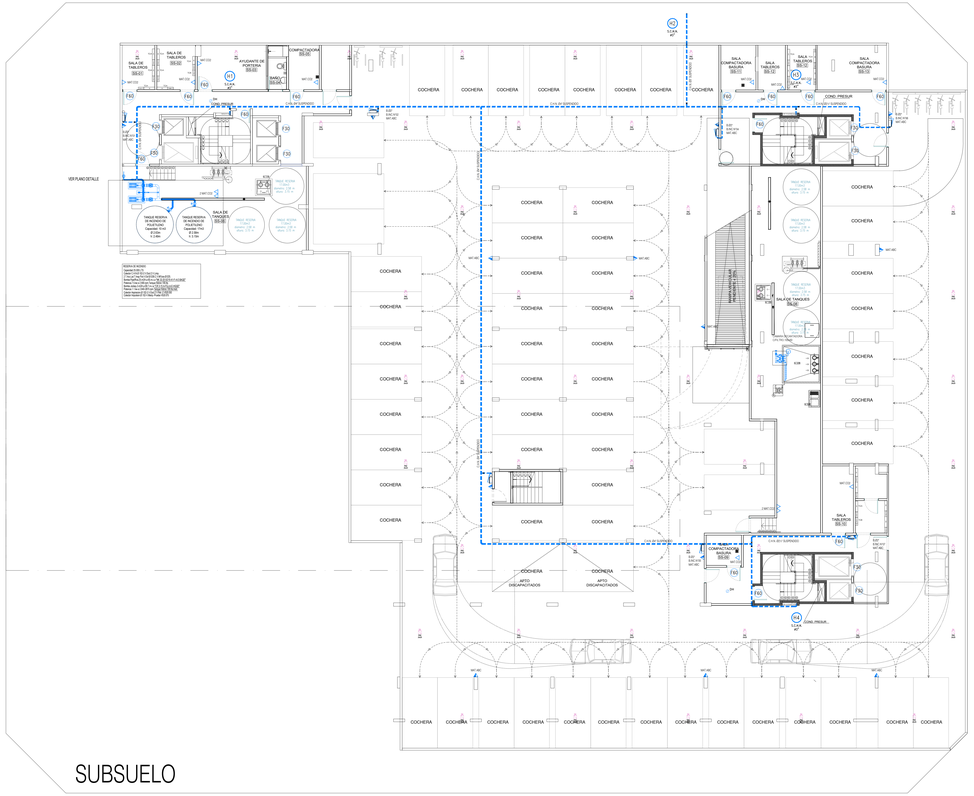

SUBSUELO

SIMBOLOGÍA

MURO CONSTRUIDO

CROQUIS DE UBICACIÓN



ANCHO ACERA 3.00

DESCRIPCIONES	SUP. AFECTADA A LA PRESENTACIÓN:	18516.48 m2 CON EN SOPORTE	PROYECTISTA Y RESPONSABLE DE OBRA: ARQ. FLORA ALICIA MANTECOLA
	PROTECCIÓN ACTIVA:	C. T. S.	C.U.I.T. 27-23276630-2 MATRICULA 2668 CPAU
	POTENCIA A INSTALAR:	1370.56 KW	EJECUTOR ESTRUCTURAL: ARQ. MONICA FABIANA RZEPA
	CANT. TOTAL DE MODOS DE ELEVACIÓN:	8	C.U.I.T. 27-17929634-1 MATRICULA 2668 CPAU
EDIFICIO	TIPOLOGÍA EDILICIA: PERIMETRO LIBRE	USO/S DE EDIFICIO/S: N/A	DIRECTOR DE OBRA: ING. FABIAN ERNESTO FAMA
	PROF. DE EXCAVACIÓN: 4.10 m	AREA DE ACTUAR DE USOS: N/A	C.U.I.T. 20-17929634-1 MATRICULA 14.021 CPIC
	PLANO LIMITE PROX.: 42.48 m	CANT. DE UNITS: 25	RES. SISTEMAS ELECTRICA Y MECANICA: ARQ.MONICA FABIANA RZEPA
	NIVELES DE SUBSUELO: 1		C.U.I.T. 27-17929634-1 MATRICULA 2668 CPAU
	NIVELES S/N.: 13		CALCULISTA: ING. MARIANO TRAVAGLIA
			C.U.I.T. 20-25344434-8 MATRICULA 16021 CPIC
SUPERFICIES	TERRENO: 3775.40 m2	CONSTRUCCIÓN TOTAL: 18516.48 m2	PROPIETARIO/S: BANCO HIPOTECARIO S.A EN CARACTER FIDUCIARIO DEL FIDEICOMISO ADMINISTRATIVO FINANCIERO "MIRAMAR"
	LIBRE: 2192.86 m2		C.U.I.T. 30-68997160-0
	TOTAL: 18516.48 m2		
TRAMITE	PLANO: OBRA CIVIL		
	OBRA: Obra Mayor		
	TAREA: CONFORME A OBRA		
	USOS: 1.4.4 - LOCALES COMERCIALES 9.2 - VIVIENDA COLECTIVA C/ COCHERAS		

CAJA Y ANEJ.	AV. VELEZ SARFIELD N°731, ESQ. SUAREZ S/N°, ESQ. LAFAYETTE N°905/35/517/381, ESQ. MIRAVÉ N°302/60/70/80/90-310/4/24/36/48/52/62/66/70-322/4/26/30/48/52/62/66/70-324/6/30/48/52 CALLE: 62/66/70/90-340/46/50/70-350/40/50/70 Y 367/340, ESQ. LAVARDEN S/N°	CIRC.	02
		SECC.	26
		MANZ.	12
		PARC.	1
		LOT.	N/A
OBSERV.	EDIFICIO DES. M.A.Y.TO.(AMBOS ES). EDIFICIO DES. H. A.Y.AS.(DESCATADOS). LOT. MOLDE DE OBRA: 2 PARAMETR	Declaro que todos los datos consignados son correctos, verídicos y cumplen con las normativas vigentes, asumiendo la responsabilidad civil y penal establecida en las correspondientes Reglamentaciones y el Código Urbanístico de la CP.0000. Me notifico que cualquier falsedad apareciere en la documentación entregada apareja de mi parte la nulidad de la misma. El registro del plano no implica la aprobación de errores de cálculo u omisiones de mi parte. CARATULA SEGUN RES.2 TECNICO 510/08-SC-S.	
	ID: 026-0121-0001-000-DGC-CU-2021-01		
	N° EXPEDIENTE: EX-2019-27474745-GCABA-DGROC		
	HOJA: 01/30		BF-2020-34155629-GCABA-DGROC

INSTALACIÓN ELÉCTRICA

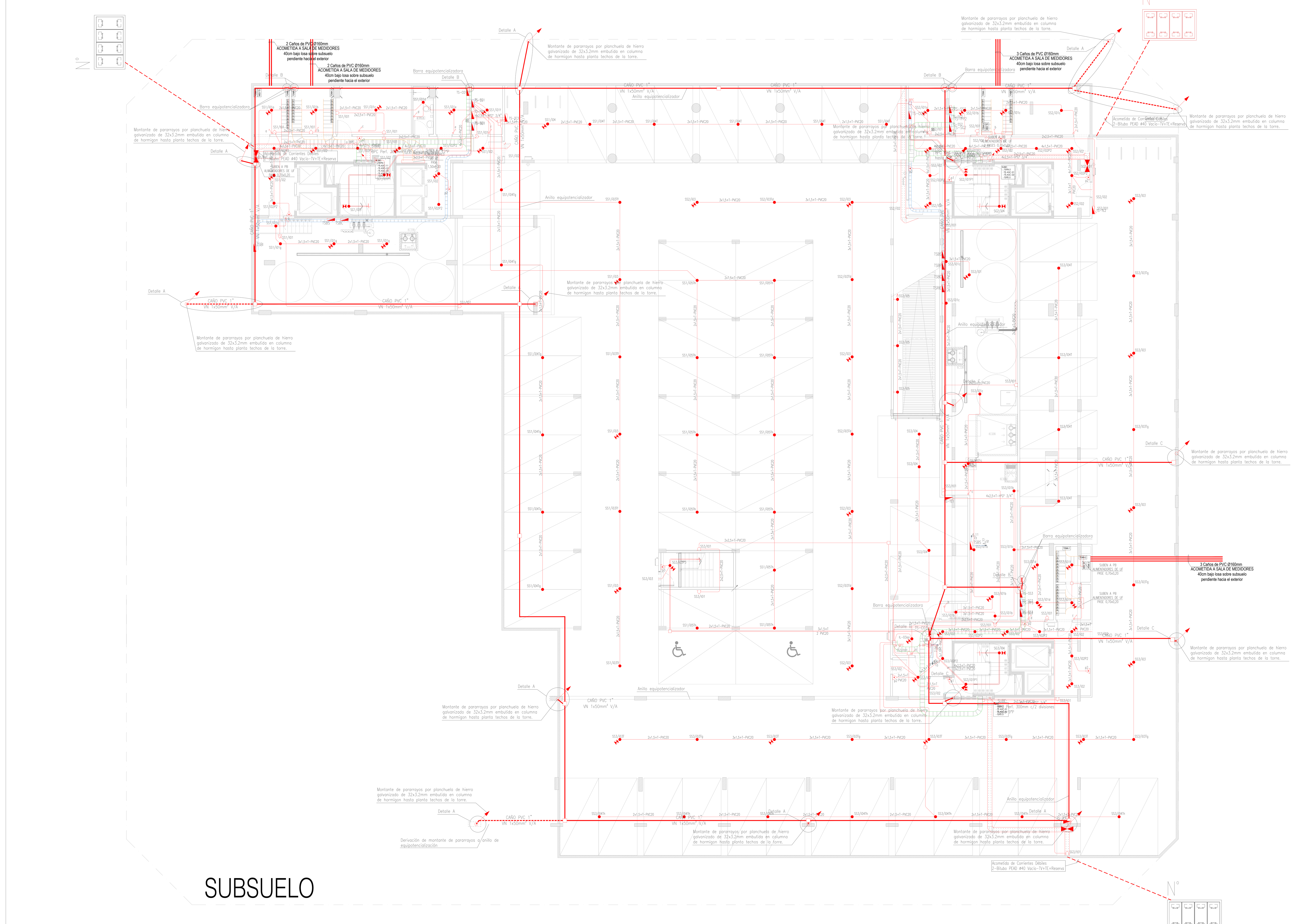

SUBSUELO

INSTALACIÓN SANITARIA

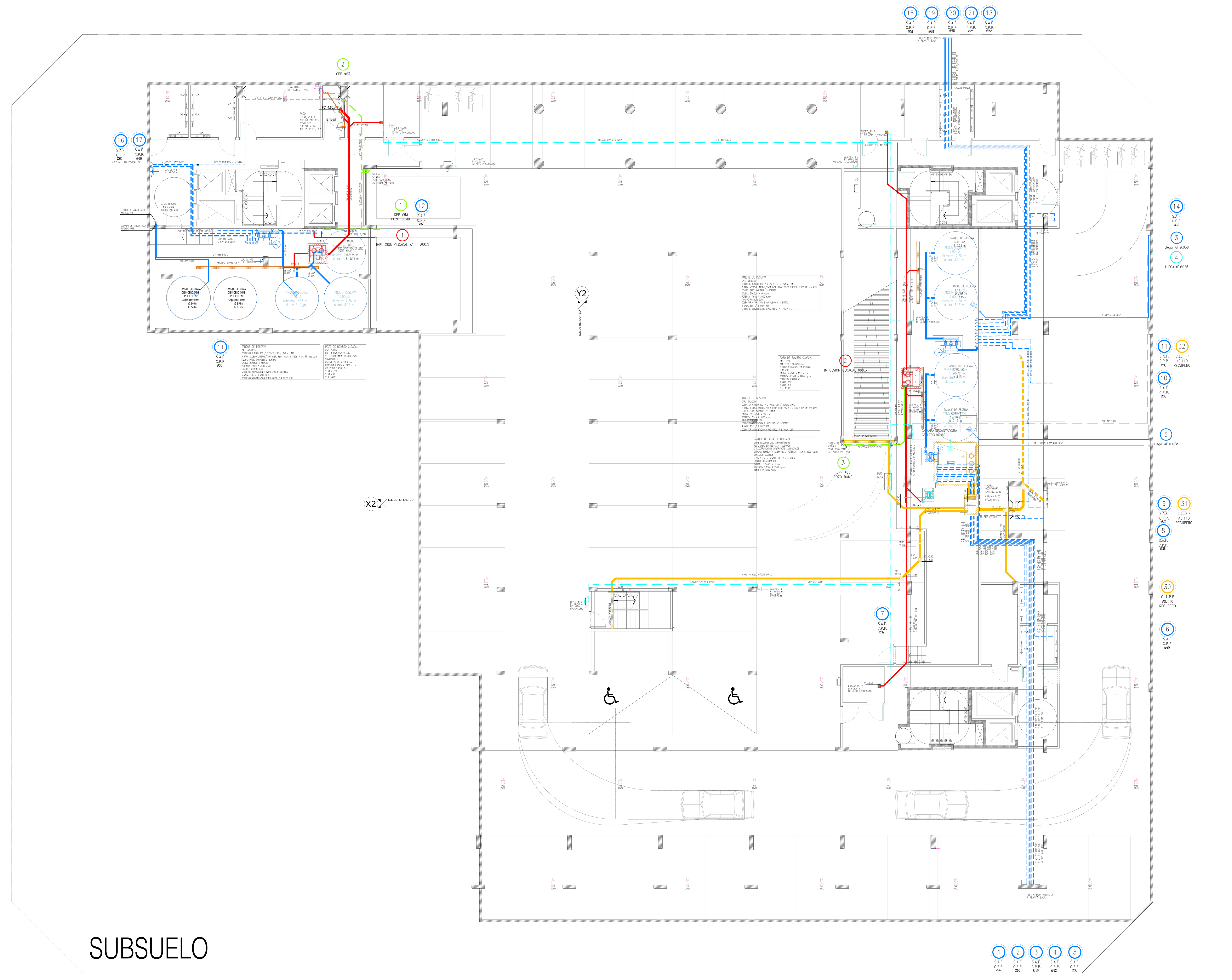

SUBSUELO

INSTALACIONES	SUP. AFECTADA A LA PRESENTACIÓN	18516,49 m2	PROYECTISTA Y CONSTRUCTOR DE OBRA: ARQ. FLORA ALICIA MANTEOLA — C.U.I.T. 27-03274926-2 — MATRÍCULA 2908 CPAU
	PROTECCIÓN ACTIVA	C.T.S	EJECUTOR ESTRUCTURAL: ARQ. MONICA FABIANA RZEPA — C.U.I.T. 23-21667205-4 — MATRÍCULA 28066 CPAU
	POTENCIA A INSTALAR	1370,50 KW	DIRECTOR DE OBRA: ING. FABIAN ERNESTO FAMA — C.U.I.T. 20-17576204-4 — MATRÍCULA 14.631 CPIC
	CANT. TOTAL DE MEDIOS DE ELEVACIÓN	8	INS. SANITARIA ELECTRICA E INCENDIO: ARQ.MONICA FABIANA RZEPA — C.U.I.T. 23-21667205-4 — MATRÍCULA 28066 CPAU
PROYECTO	TIPOLOGÍA EDILICIA: PERÍMETRO LIBRE; PROF. DE SUBSUELOS: 4.10 m; PLANO LÍMITE PROY.: 42.46 m; NIVELES DE SUBSUELO: 1; NIVELES S/PB: 13	CUR: UNIDAD DE EDIFICABILIDAD: N/A; ÁREA DE MIXTURA DE USOS: N/A; PLANO LÍMITE: m; FOT: N/A — CPU: DISTRITO: U41	CALCULISTA: ING, MARIANO TRAVAGLIA — C.U.I.T. 20-25044304-9 — MATRÍCULA 16031 CPIC
SUPERFICIES	TERRENO 3775,40 m2; LIBRE 2192,86 m2; TOTAL 18516,49 m2	CONSTRUIDA CON PERMISO PREVIO 18516,49 m2	PROPIETARIO/S: BANCO HIPOTECARIO S.A INTERVIENE EN CARÁCTER FIDUCIARIO DEL FIDEICOMISO ADMINISTRATIVO Y FINANCIERO PROCREAR — C.U.I.T. 30500011072
TRÁMITE	PLANO: OBRA CIVIL; OBRA: Obra Mayor; TAREA: CONFORME A OBRA; USOS: 1.4.4. - LOCALES COMERCIALES / 9.2 - VIVIENDA COLECTIVA C/ COCHERAS		
CALLE Y NRO.	AV. VELEZ SARFIELD N°731, ESQ. SUAREZ S/N°, ESQ. LAFAYETTE N°605/35/51/73/81, ESQ. MIRAVÉ N°3020/60/70/80/90-3104/24/26/48/52/62/68/70-3224/26/30/48/52/62/68/70-3324/26/30/48/52 CALLE: /62/68/70/90-3430/46/50/70-3530/46/50/70 Y 3610/40, ESQ. LAVARDEN S/N°	CIRC. 02; SECC. 26; MANZ. 12I; PARC. 1; U.F. N/A	
NOTAS	CUMPLE ORD. N°44.779 (ARBOLES) / CUMPLE ORD. N° 47.818 (DISCAPACITADOS) / EXP. MOD DE OBRA: 27463008/19		Declaro que todos los datos consignados son correctos, verídicos y cumplen con los requisitos establecidos por el Código de Edificación (Ley N° 6100), sus correspondientes Reglamentaciones y el Código Urbanístico (Ley N° 6099). Me comprometo a notificar a la brevedad las modificaciones que pudieran surgir tanto en los datos declarados como en el proyecto a ejecutar. El registro del presente plano no otorga permiso de uso ni autoriza el comienzo de las obras. CARÁTULA SEGÚN REGLAMENTO TÉCNICO 010300-00 V.3

ID 026-0121-0001-000-OCI-CO-2021-01

N° EXPEDIENTE EX-2019-27474745-GCABA-DGROC

HOJA 02/30

IF-2026-34355629-GCABA-DGROC

ARQUITECTURA

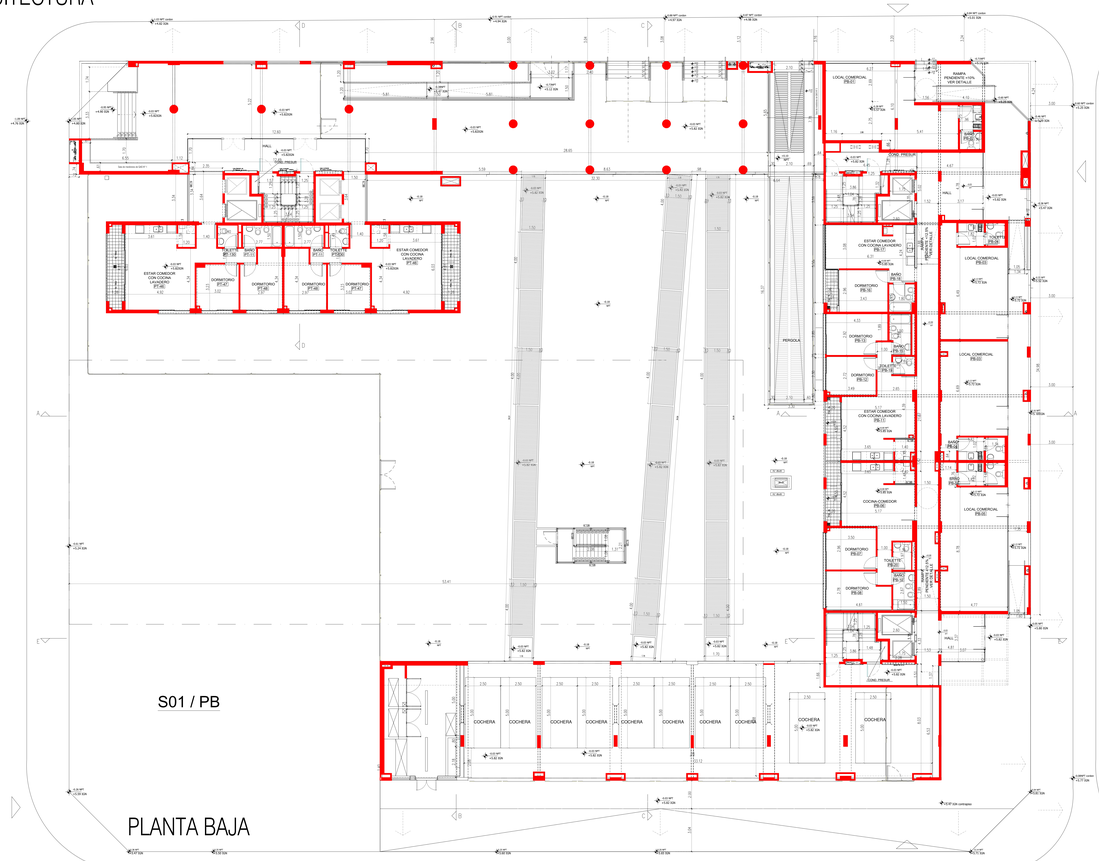

INSTALACIÓN CONTRA INCENDIO

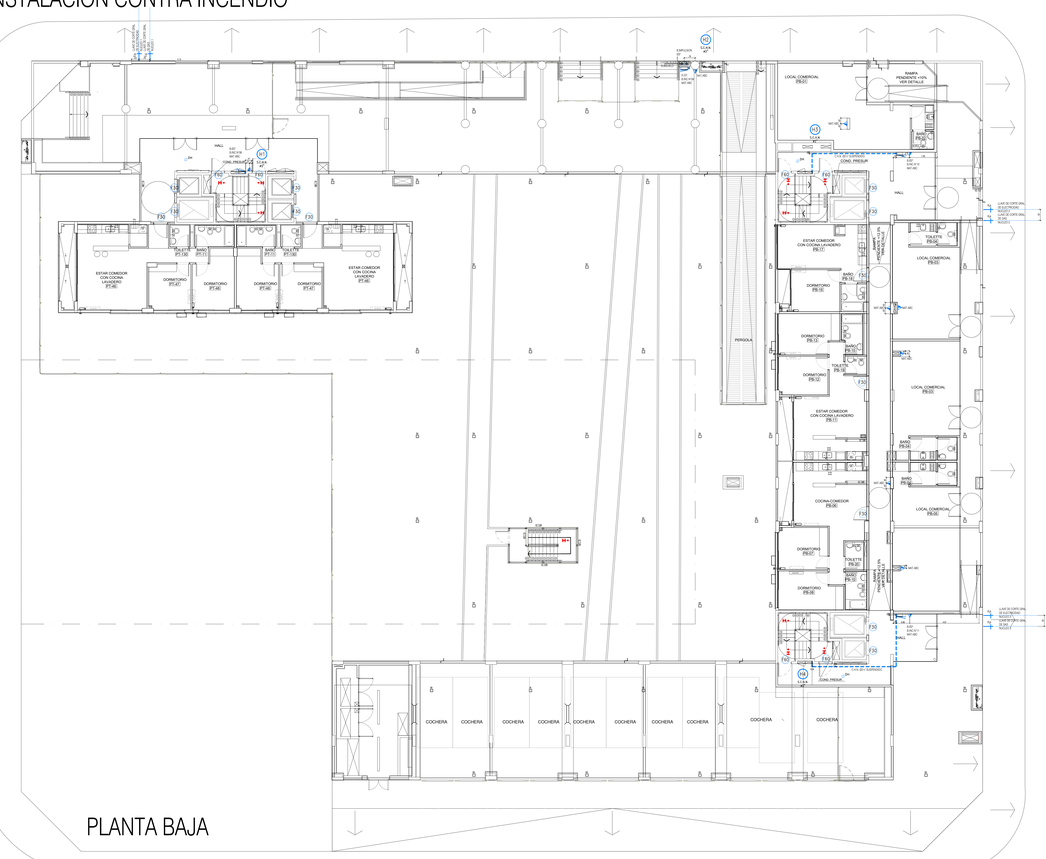



PROYECCIONES	SUP. AFECTADA A LA PRESENTACIÓN:	19516.49 m2
	PROTECCIÓN ACTIVA:	C.T.S.
	POTENCIA A INSTALAR:	1370.56 KW
	CANT. TOTAL DE NIVELES DE ELEVACIÓN:	8
PROYECTO	TIPOLOGÍA EDILICIA:	PERIMETRO LIBRE
	PROP. DE SUPERFICIE:	4.15 m
	PLANO LIMITE PROY.:	42.46 m
	NIVELES DE SUBSUELO:	1
	NIVELES s/ NPT:	13
SUPERFICIES	TERRENO:	3775.40 m2
	LIBRE:	2192.86 m2
	TOTAL:	19516.49 m2
	CONSTRUCCIÓN CUBIERTA:	19516.49 m2
	CONSTRUCCIÓN CUBIERTA PROYECTO:	

PROFESIONALES	PROYECTISTA Y DIRECTOR DE OBRA:	ARQ. FLORA ALICIA MANTEOLA
	C.U.I.T. 27-10274630-7	MATRICULA 2908 CPAU
	EJECUTOR ESTRUCTURAL:	ARQ. MONICA FABIANA RZEPA
	C.U.I.T. 27-18276703-4	MATRICULA 2908 CPAU
	DIRECTOR DE OBRA:	ING. FABIAN ERNESTO FAMA
	C.U.I.T. 20-17929334-4	MATRICULA 14.631 CPIC
	SIST. CONSTRUC. ELECTRICA PROYECTO:	ARQ.MONICA FABIANA RZEPA
	C.U.I.T. 27-18276703-4	MATRICULA 2908 CPAU
	CALCULISTA:	ING. MARIANO TRAVAGLIA
	C.U.I.T. 20-25344434-8	MATRICULA 19021 CPIC

PARÁMETROS	PLANO:	OBRA CIVIL
	OBRA:	Obra Mayor
	TAREA:	CONFORME A OBRA
	USOS:	1.4.4 - LOCALES COMERCIALES 9.2 - VIVIENDA COLECTIVA C/ COCHERAS

UBICACIÓN	AV. VELEZ SARFIELD N°731, ESQ. SUAREZ S/N°, ESQ. LAFAYETTE N°905/935/973/1 01, ESQ. MANUEL N°932/957/978/999-9-10/4/24/26/48/52/62/68/70-32/26/29/34/52 CALLE: 62/68/70/90-34/36/45/50/70-35/30/45/50/70 Y 39/10/40, ESQ. LAVARDEN S/N°	CIRC. 02 SECC. 26 MANZ. 125 PARC. 1 LOT. N/A
AUTOR	CAMPO DEL VAL ITO (MN-20-03) CAMPO DEL VAL III (MN-20-03)(PROYECTADO) LOT. MOLINO - 3 PARCELAS	

Declaro que todos los datos consignados son correctos, verídicos y cumplen con las normativas vigentes, siendo responsable ante cualquier falsedad u omisión en las correspondientes Reglamentaciones y el Código Urbanístico (Ley N° 6099). Me notifico que cualquier falsedad u omisión en los datos consignados podrá anular en su totalidad la presente y/o parcialmente todos los actos administrativos emitidos en virtud de la misma.

CARPETA LA SEDA PROYECTO DGROC 2019

ID:	329-5121-8951-999-DGCYCD-2021-01
N° EXPEDIENTE:	EX-2019-27474745-GCABA-DGROC
HOJA:	03/30
	IF-2026-34155629-GCABA-DGROC

INSTALACIÓN ELÉCTRICA

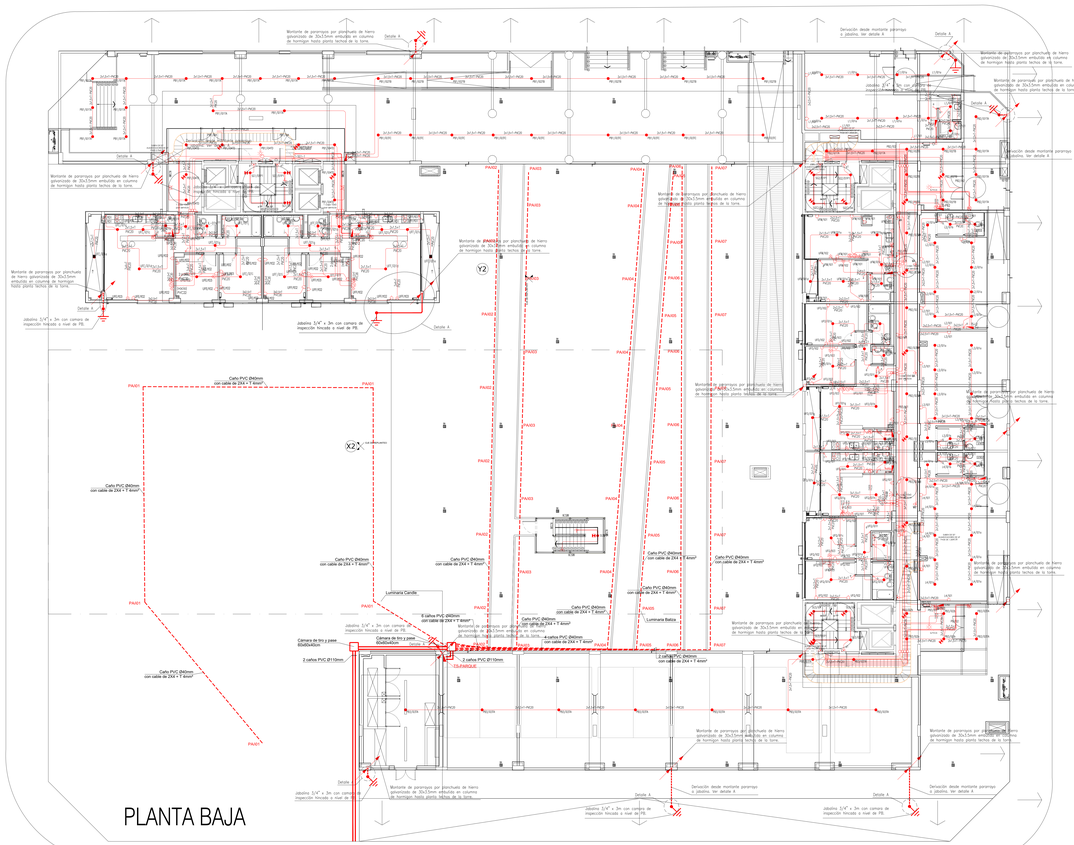

INSTALACIÓN SANITARIA

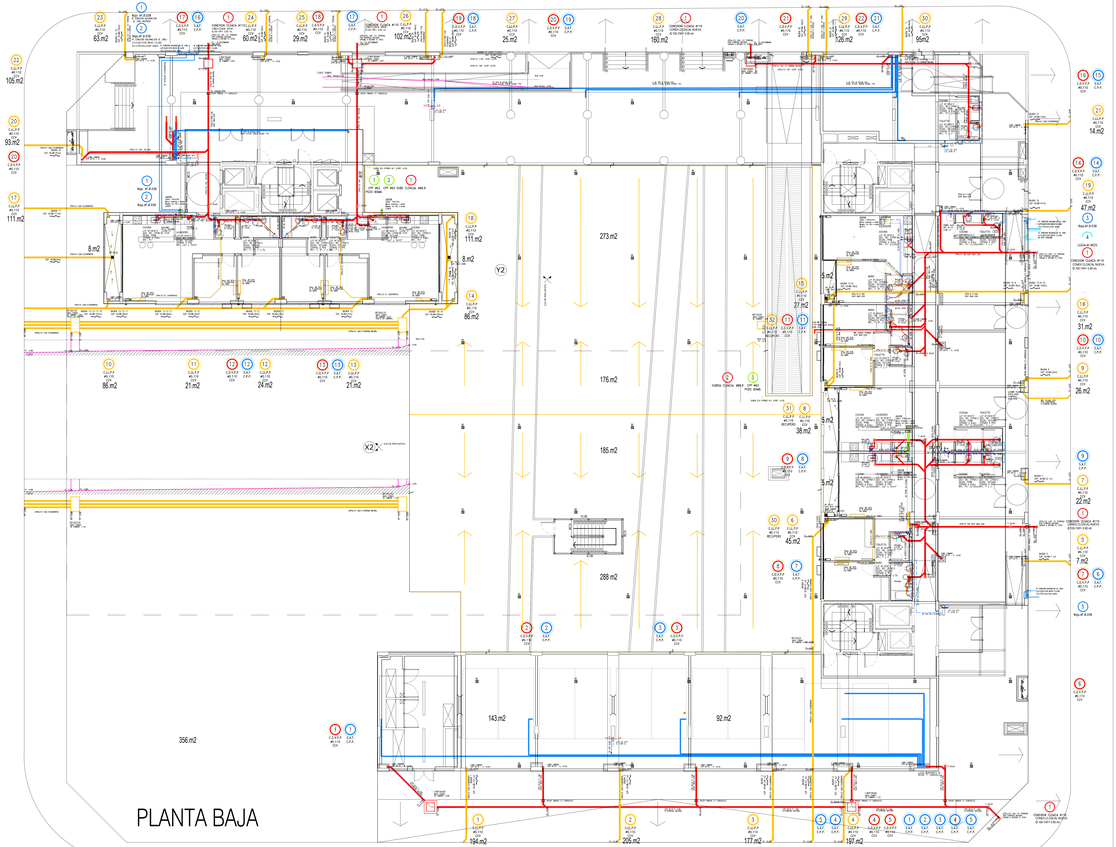

PROYECTISTAS	SUP. AFECTADA A LA PRESENTACIÓN:	18516.49 m2	PROYECTISTA Y RESPONSABLE DE OBRA: ARQ. FLORA ALICIA MANTEOLA
	PROTECCIÓN ACTIVA:	C.T.S.	C.U.I.T. 27-23276636-2 MATRÍCULA 2668 CPAU
	POTENCIA A INSTALAR:	1370.56 KW	EJECUTOR ESTRUCTURAL: ARQ. MONICA FABIANA RZEPA
	CANT. TOTAL DE MEDIOS DE ELEVACIÓN:	8	C.U.I.T. 23-24782745-4 MATRÍCULA 14161 CPAU
PROYECTO	TIPOLOGÍA EDILICIA: PERIMETRO LIBRE	GRADO DE INCIDENCIA AMBIENTAL: N/A	DIRECTOR DE OBRA: ING. FABIAN ERNESTO FAMA
	PROP. DE SUBSUELO: 4.10 m	AREA DE AFECTACIÓN DE USOS: N/A	C.U.I.T. 20-17629034-1 MATRÍCULA 14.021 CPIC
	PLANO LIMITE PROV.: 42.46 m	NIVEL DE RIESGO: (1 - 2 - 3 - 4) 1	INSTALISTA ELECTRICA: ARQ.MONICA FABIANA RZEPA
	NIVELES DE SUBSUELO: 1	ANTE: -	C.U.I.T. 23-24782745-4 MATRÍCULA 2668 CPAU
	NIVELES S/NR: 13	POT: N/A	CALCULISTA: ING. MARIANO TRAVAGLIA
		DISTRITO: U/MT	C.U.I.T. 20-25494434-8 MATRÍCULA 16021 CPIC
SUPERFICIES	TERRENO: 3775.40 m2	CONSTRUCCIÓN CONSTRUCCIÓN PROYECTADA:	PARCIALIDAD: BANCO HIPOTECARIO S.A INTERVIENE EN CARÁCTER FIDUCIARIO DEL FIDEICOMISO ADMINISTRATIVO Y FINANCIERO - PROCREAR
	LIBRE: 2192.56 m2	18516.49 m2	P.H.P.H.: PROCREAR
	TOTAL: 18516.49 m2		
TRAMITE	PLANO: OBRA CIVIL		
	OBRA: Obra Mayor		
	TAREA: CONFORME A OBRA		
	USOS: 1.4.4 - LOCALES COMERCIALES 9.2 - VIVIENDA COLECTIVA C/ COCHERAS		
CALLE Y NRO.	AV. VELEZ SARFIELD N°731, ESQ. SUAREZ S/N°, ESQ. LAFAYETTE N°935/35/517/3 - 81, ESQ. MIRAVÉ N°302/60/70/80/90-310/430/438/528/678/70-322/429/35/48/52 - 626/670-322/429/35/48/52 CALLE: 626/678/90-343/445/507/0-353/445/507/0 Y 397/0/40, ESQ. LAVARDEN S/N.		CIRC. 02 MZCO. 26 MANZ. 13 PARC. 1 LOT. N/A
PLANO	CUMPLE CON: 14 Ley 710 (ANEXO 01) CUMPLE CON: 14 - 4 Ley 2512 (DECRETO 1143/2009) Ley 941 (ANEXO 01) (DECRETO 2350/2010)		Declaro que toda la obra comprendida en el presente, se ejecutará conforme a las normas técnicas y de seguridad establecidas en el Código Civil y Comercial y las correspondientes Reglamentaciones y el Código Urbanístico de la CF GCBA. Me notifico que cualquier modificación que se realice sobre el proyecto original aprobado, sin la debida intervención previa de un profesional, anulará la validez de la presente aprobación. El registro del plano no implica conformidad de ejecución de estructura de obra. CARATULA DESCRIPTIVA DEL PROYECTO - DECRETO 2020-441 - R
	ID: 626-5121-ABR-19-DGCO-D-2020-121		
	N° EXPEDIENTE: EX-2019-27474745-GCABA-DGROC		BF-2020-34155629-GCABA-DGROC
	HOJA: 04/30		

ARQUITECTURA

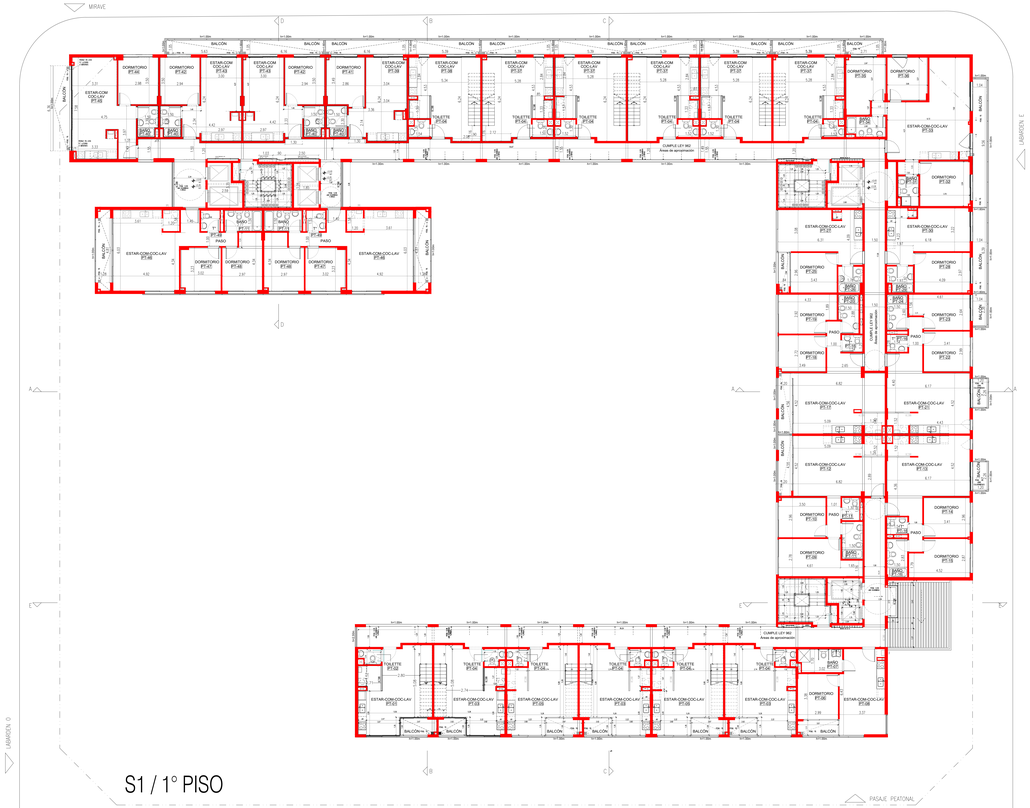

S1 / 1° PISO

INSTALACIÓN CONTRA INCENDIO

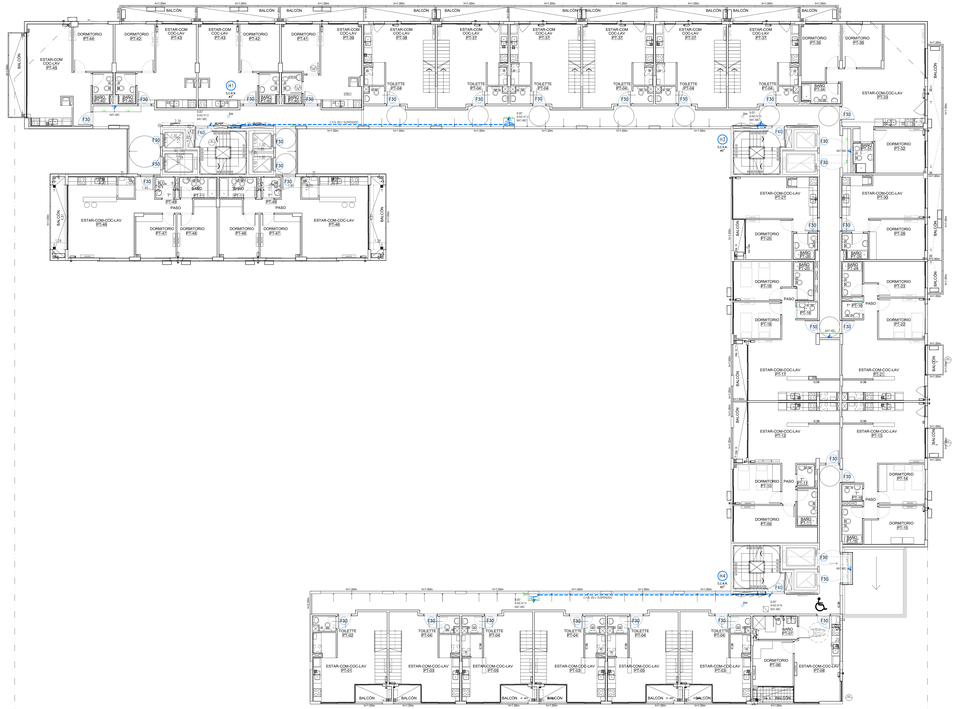

S1 / 1° PISO



SUP. AFECTADA A LA PRESENTACIÓN:	18516.49 m2	PROFESIONALES INTERVINIENTES	
PROTECCION ACTIVA:	C.T.S	DIRECTOR/A:	ARQ. FLORA ALICIA MANTEOLA
POTENCIA A INSTALAR:	1370.50 KW	EXPEDIENTE:	21102709-0
CANT. TOTAL DE MEDIOS DE ELEVACIÓN:	8	MATRICULA:	20906 CPAU
		EJECUTA:	ARQ. MONICA FABIANA RZEPA
		EXPEDIENTE:	20170760-0
		MATRICULA:	20906 CPAU
		DIRECTOR/A:	ING. FABIAN ERNESTO FAMA
		EXPEDIENTE:	20-19967-0
		MATRICULA:	14.921 CPC
		RESPONSABLE	ARQ.MONICA FABIANA RZEPA
		EXPEDIENTE:	20-21967-0
		MATRICULA:	20906 CPAU
		CALCULISTA:	ING. MARIANO TRAVAGLIA
		EXPEDIENTE:	20-20648-0
		MATRICULA:	16331 CPC
		PARAMETROS URBANISTICOS A CONSIDERAR:	ARQ. MARIANO TRAVAGLIA EL INTERVIENE EN CARÁCTER FIDUCIARIO DEL FIDEICOMISO ADMINISTRATIVO Y FINANCIERO PROCREAR
		EXPEDIENTE:	0000-0-0-0

TERRENO	3775.40 m2	CONSTRUCCIÓN CON DESTINO A VIVIENDA	18516.49 m2
LIBRE	2192.86 m2		
TOTAL	18516.49 m2		

PLANO:	OBRA CIVIL
OBRA:	Obra Mayor
TAREA:	CONFORME A OBRA
USOS:	1.4.4 - LOCALES COMERCIALES 9.2 - VIVIENDA COLECTIVA C/ COCHERAS

UBICACIÓN	AV. VELEZ SARFIELD N°731, ESQ. SUAREZ S/N°, ESQ. LAFAYETTE N°6505/35/517/3 81, ESQ. MIRAVE N° 6035/65/70/80/90-3104/34/04/45/25/65/70-323-6/36/30/46/52/ 62/68/70-332/63/0/3046/52 CALLE: 62/68/70/90-343/0/46/50/70-353/0/46/50/70 Y 381/0/40, ESQ. LAVARDEN S/N°
UPC	02
SECC.	26
MANZ.	120
PARC.	1
LOT.	N/A

NOTAS	CUMPLE LEY 962 - Ley 710 (BM 6123). Ley 962 - ART. 20 - ACCESIBILIDAD (DECRETO 2020/05). ART. 4402 DE CIVIL (Fideicomiso)

"Declaro que la Obra a ejecutar cumplimenta las normas técnicas y de seguridad establecidas en el Código de Edificación (Ley 451 B.O.C.B.A. 1800) y demás normativas vigentes, y que la misma no se encuentra en zona de camino de sirga ni camino de ribera. No corresponde la solicitud a la factibilidad de cualificación para ejecutar obras. El registro del presente plano no otorga permiso de uso o exención a ordenanza de ley."

CARPETA DE REVISIÓN: REGLAMENTO TÉCNICO CONSTRUCCIÓN V°

N°	SSH-5121-MAY-2020-OCI-CO-2021-01
N° EXPEDIENTE	EX-2019-27474745-GCABA-DGROC
HOJA	09/30

IF-2026-34355629-GCABA-DGROC

INSTALACIÓN ELÉCTRICA



S1 / 1° PISO

INSTALACIÓN SANITARIA

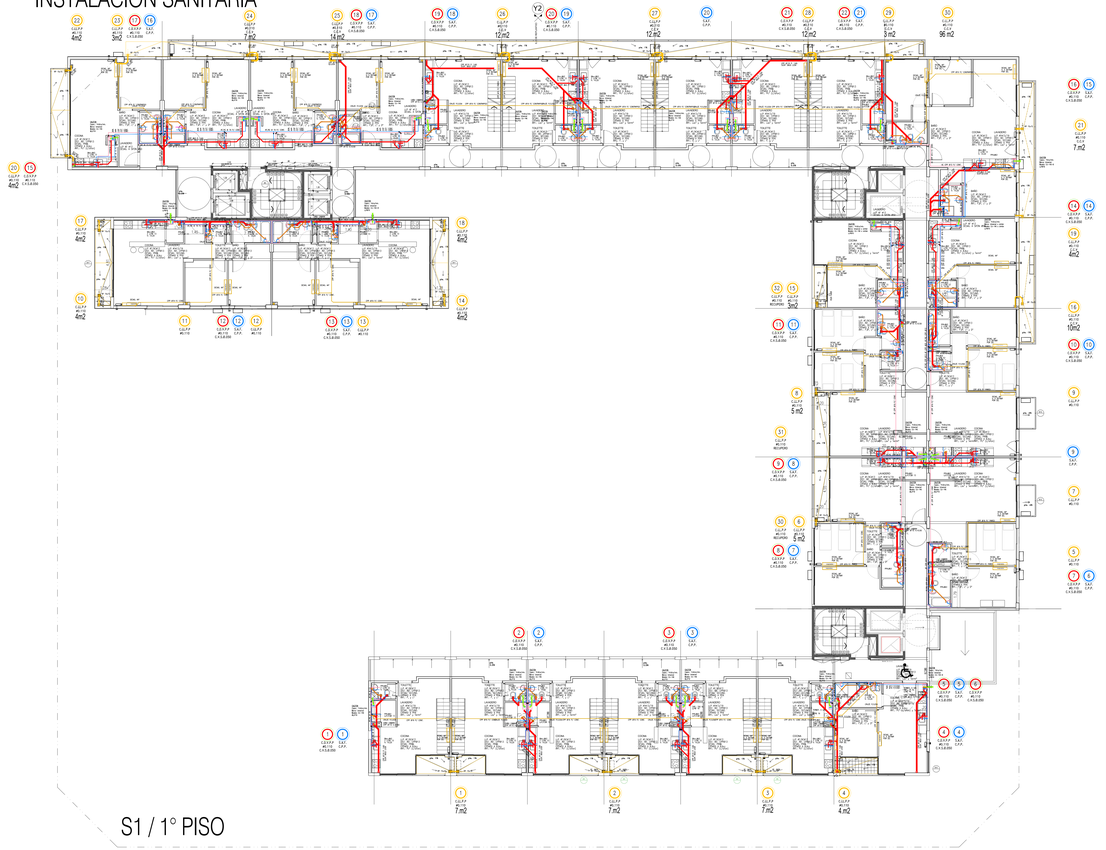

S1 / 1° PISO

CAÑERIA DE AGUA DIAMETROS NOMINALES
CAÑERIA POLIPROPILENO Ø21 = Ø1/2"
CAÑERIA POLIPROPILENO Ø25 = Ø3/4"
CAÑERIA POLIPROPILENO Ø32 = Ø1"
CAÑERIA POLIPROPILENO Ø40 = Ø1 1/4"
CAÑERIA POLIPROPILENO Ø50 = Ø1 1/2"
CAÑERIA POLIPROPILENO Ø63 = Ø2"
CAÑERIA POLIPROPILENO Ø90 = Ø2 1/2"
CAÑERIA POLIPROPILENO Ø110 = Ø3"

PROYECCIONES	SUP. AFECTADA A LA PRESENTACIÓN:	18516.49 m2	PROFESIONALES INTERVINIENTES DE OBRA		ARQ. FLORA ALICIA MANTEOLA
	PROTECCIÓN ACTIVA:	C.T.S.	C.U.I.T.	27-23274609-2	MATRICULA 2908 CPAU
	POTENCIA A INSTALAR:	1370.56 KW	EJECUTOR ESTRUCTURAL		ARQ. MONICA FABIANA RZEPA
	CANT. TOTAL DE MODULOS DE ELEVACIÓN	8	C.U.I.T.	20-21967855-4	MATRICULA 2998 CPAU
ANTECEDENTES	TIPOLOGIA EDILICIA	PERIMETRO LIBRE	DIRECTOR DE OBRA		ING. FABIAN ERNESTO FAMA
	PROF. DE EDIFICACION	4.10 m	C.U.I.T.	20-17630634-1	MATRICULA 14.631 CPIC
	PLANO LIMITE PROH.	42.48 m	INSTALISTA ELECTRICISTA		ARQ.MONICA FABIANA RZEPA
	NIVELES DE SUBSUELO	1	C.U.I.T.	27-21967855-4	MATRICULA 2998 CPAU
	NIVELES s/ NPT	13	CALCULISTA		ING. MARIANO TRAVAGLIA
			C.U.I.T.	20-23344424-9	MATRICULA 16021 CPIC
SUPERFICIES	TERRENO	3775.40 m2	PARCELAMIENTO		
	LIBRE	2192.86 m2	CONSTRUCCION EN TERRENO EFECTIVO	18516.49 m2	
	TOTAL	18516.49 m2			
TRAMITE	PLANO	OBRA CIVIL			
	OBRA	Obra Mayor			
	TAREA	CONFORME A OBRA			
	USOS	1.4.4 - LOCALES COMERCIALES 9.2 - VIVIENDA COLECTIVA C/ COCHERAS			
CALLE Y NRO.	AV. VELEZ SARFIELD N°731, ESQ. SUAREZ S/N°, ESQ. LAFAYETTE N°935/35/517/3/81, ESQ. MANUEL N°352/66/70/80/86-310/426/484/526/657/0-322/426/35/484/526/657/0-324/26/304/852 CALLE: 62/68/70/90-343/445/507/0-353/445/507/0 Y 367/340, ESQ. LAVARDEN S/N°				CIRC. 02 SECC. 26 MANZ. 125 PARC. 1 LOT. N/A
OTROS	CAMPO DEL VI M.I.F.Y.G.(ABELEDO) CAMPO DEL VI - H.V.S.(DESARROLLADOS) A.P.P. MOLINO BLANCO - CYMAGRO/TE		Declaro que toda la data consignada en carátula, esquemas y planillas son fiel expresión de la documentación técnica presentada y cumple con las correspondientes Reglamentaciones y el Código Urbanístico de la CF GIBA. Me notifico que la falsedad de la información consignada puede originar sanciones de la Ley Nacional 25.188 y/o Ley Nacional 24.759 y/o Código Penal. El registro del plano no implica la conformidad de la misma por parte de la DGROC.		
			CARATULA SEGUN RES.TECNICO 01/2020 ED. 3		
	ID: 329-0121-0001-000-DGC-CO-2020-01				
	N° EXPEDIENTE	EX-2019-27474745-GCABA-DGROC			EF-2020-34155629-GCABA-DGROC
	HOJA	06/30			

Hoja Adicional de Firmas
DOCUMENTO IMPORTADO CON FIRMA MIXTA

Número: IF-2026-34355629-GCABA-DGROC

Buenos Aires, Miércoles 29 de Julio de 2026

Referencia: Otra documentación

El documento fue importado por el sistema GEDO con un total de 7 pagina/s.

Martin Rivera
Auxiliar administrativo
D.G REGISTRO DE OBRAS Y CATASTRO
MINISTERIO JEFATURA DE GABINETE

CALCULO DE RESERVA DOMICILIARIA por sector

NUCLEO 1 TORRE				
	UNIDAD 1 BAÑO	UNIDAD 1 BAÑO + Toil.	UNIDAD 2 BAÑOS + Toil.	AUXILIAR B°
PISO 12		4		
PISO 11		4		
PISO 10	4	2		
PISO 09	4	2		
PISO 08	4	2		
PISO 07	4	2		
PISO 06	4	2		
PISO 05	4	2		
PISO 04	4	2		
PISO 03	4	2		
PISO 02	4	2		
PISO 01	4	2		
PB		2		
SS				1
TOTAL	40	30		1
Lts Unidad	600	600		250
Lts TOTAL	24000	18000		250
RVA TOTAL				42250

NUCLEO 2 DUPLEX				
	UNIDAD 1 BAÑO	UNIDAD 1 BAÑO + Toil.	UNIDAD 2 BAÑOS + Toil.	LOCAL COM.
PISO 08		2		
PISO 07	3	3	1	
PISO 06	3	2		
PISO 05	3	7		
PISO 04	2	2	1	
PISO 03	2	8	1	
PISO 02	2	2	1	
PISO 01	2	8	1	
PB	1	1		3
SS				
TOTAL	18	35	1	3
Lts Unidad	600	600	850	250
Lts TOTAL	10800	21000	850	750
RVA TOTAL				33400

NUCLEO 3 DUPLEX				
	UNIDAD 1 BAÑO	UNIDAD 1 BAÑO + Toil.	UNIDAD 2 BAÑOS + Toil.	LOCAL COM.
PISO 09		2	1	
PISO 08	1	2		
PISO 07	1	8		
PISO 06	1	2		
PISO 05	1	8		
PISO 04	1	2		
PISO 03	1	8		
PISO 02	1	2		
PISO 01	1	8		
PB		1		1
SS				
TOTAL	8	43		
Lts Unidad	600	600		250
Lts TOTAL	4800	25800		250
RVA TOTAL				30850

RESERVA TOTAL DIARIA	
NUCLEO 1 TORRE	42250
NUCLEO 2 DUPLEX	33400
NUCLEO 3 DUPLEX	30850
TOTAL RTD	106500

LIQUIDACION DE DERECHOS

RESERVA MINIMA NECESARIA 24.200 LTS.
RESERVA PROYECTADA 24.500 LTS.

LITROS DE RESERVA TOTAL DIARIA
RESIDENCIAL = 106.500 LTS.

CANTIDAD DE MODULOS
RESIDENCIAL = 8

VALOR DEL MODULO
RESIDENCIAL = $ 1.195

IMPORTE TOTAL A PAGAR = $ 9.560

CALCULO DE COLECTORES por sector

CALCULO BAJADAS DE AGUA FRIA-Ø.en mm-SECTOR.1-BLOQUE.1

Bajadas	Pisos	Local	Seccion derivacion (cm)	Seccion bajada (cm)	Ø. (m) calculo	Ø. (m) adopt.
12	S.S	-------	-------	17.29	50	50
	P.B	Dto.Comp. Termot.	0.71 + 0.62 = 1.33	17.29	50	50
	1º.P	Dto.Comp. Termot.	0.71 + 0.62 = 1.33	15.96	50	50
	2º.P	Dto.Comp. Termot.	0.71 + 0.62 = 1.33	14.63	50	50
	3º.P	Dto.Comp. Termot.	0.71 + 0.62 = 1.33	13.30	38	38
	4º.P	Dto.Comp. Termot.	0.71 + 0.62 = 1.33	11.97	38	38
	5º.P	Dto.Comp. Termot.	0.71 + 0.62 = 1.33	10.64	38	38
	6º.P	Dto.Comp. Termot.	0.71 + 0.62 = 1.33	9.31	38	32
	7º.P	Dto.Comp. Termot.	0.71 + 0.62 = 1.33	7.98	32	32
	8º.P	Dto.Comp. Termot.	0.71 + 0.62 = 1.33	6.65	32	32
	9º.P	Dto.Comp. Termot.	0.71 + 0.62 = 1.33	5.32	25	32
	10º.P	Dto.Comp. Termot.	0.71 + 0.62 = 1.33	3.99	25	25
	11º.P	Dto.Comp. Termot.	0.71 + 0.62 = 1.33	2.66	19	25
	12º.P	Dto.Comp. Termot.	0.71 + 0.62 = 1.33	1.33	13	19
	P.T	-------	-------	-------	-------	-------
14	S.S	-------	-------	27.46	60	60
	P.B	-------	-------	27.46	60	60
	1º.P	2.Bº-Coc-Lav 2.Termot.	1.24 + 1.24 = 2.48	27.46	60	60
	2º.P	2.Bº-Coc-Lav 2.Termot.	1.24 + 1.24 = 2.48	24.98	60	60
	3º.P	2.Bº-Coc-Lav 2.Termot.	1.24 + 1.24 = 2.48	22.50	60	60
	4º.P	2.Bº-Coc-Lav 2.Termot.	1.24 + 1.24 = 2.48	20.02	50	50
	5º.P	2.Bº-Coc-Lav 2.Termot.	1.24 + 1.24 = 2.48	17.54	50	50
	6º.P	2.Bº-Coc-Lav 2.Termot.	1.24 + 1.24 = 2.48	15.06	50	50
	7º.P	2.Bº-Coc-Lav 2.Termot.	1.24 + 1.24 = 2.48	12.58	38	38
	8º.P	2.Bº-Coc-Lav 2.Termot.	1.24 + 1.24 = 2.48	10.10	38	38
	9º.P	2.Bº-Coc-Lav 2.Termot.	1.24 + 1.24 = 2.48	7.62	32	32
	10º.P	2.Bº-Coc-Lav 2.Termot.	1.24 + 1.24 = 2.48	5.14	25	25
	11º.P	Dto.Comp. Termot.	0.71 + 0.62 = 1.33	2.66	19	25
	12º.P	Dto.Comp.	+ 0.71 = 1.33	1.33	13	19
	P.T.	-------	-------	-------	-------	-------

Bajadas	Pisos	Local	Seccion derivacion (cm)	Seccion bajada (cm)	Ø. (m) calculo	Ø. (m) adopt.
13	S.S	-------	-------	17.29	50	50
	P.B	Dto.Comp. Termot.	0.71 + 0.62 = 1.33	17.29	50	50
	1º.P	Dto.Comp. Termot.	0.71 + 0.62 = 1.33	15.96	50	50
	2º.P	Dto.Comp. Termot.	0.71 + 0.62 = 1.33	14.63	50	50
	3º.P	Dto.Comp. Termot.	0.71 + 0.62 = 1.33	13.30	38	38
	4º.P	Dto.Comp. Termot.	0.71 + 0.62 = 1.33	11.97	38	38
	5º.P	Dto.Comp. Termot.	0.71 + 0.62 = 1.33	10.64	38	38
	6º.P	Dto.Comp. Termot.	0.71 + 0.62 = 1.33	9.31	38	32
	7º.P	Dto.Comp. Termot.	0.71 + 0.62 = 1.33	7.98	32	32
	8º.P	Dto.Comp. Termot.	0.71 + 0.62 = 1.33	6.65	32	32
	9º.P	Dto.Comp. Termot.	0.71 + 0.62 = 1.33	5.32	25	32
	10º.P	Dto.Comp. Termot.	0.71 + 0.62 = 1.33	3.99	25	25
	11º.P	Dto.Comp. Termot.	0.71 + 0.62 = 1.33	2.66	19	25
	12º.P	Dto.Comp. Termot.	0.71 + 0.62 = 1.33	1.33	13	19
	P.T	-------	-------	-------	-------	-------
15	S.S	-------	-------	27.46	60	60
	P.B	-------	-------	27.46	60	60
	1º.P	2.Bº-Coc-Lav 2.Termot.	1.24 + 1.24 = 2.48	27.46	60	60
	2º.P	2.Bº-Coc-Lav 2.Termot.	1.24 + 1.24 = 2.48	24.98	60	60
	3º.P	2.Bº-Coc-Lav 2.Termot.	1.24 + 1.24 = 2.48	22.50	60	60
	4º.P	2.Bº-Coc-Lav 2.Termot.	1.24 + 1.24 = 2.48	20.02	50	50
	5º.P	2.Bº-Coc-Lav 2.Termot.	1.24 + 1.24 = 2.48	17.54	50	50
	6º.P	2.Bº-Coc-Lav 2.Termot.	1.24 + 1.24 = 2.48	15.06	50	50
	7º.P	2.Bº-Coc-Lav 2.Termot.	1.24 + 1.24 = 2.48	12.58	38	38
	8º.P	2.Bº-Coc-Lav 2.Termot.	1.24 + 1.24 = 2.48	10.10	38	38
	9º.P	2.Bº-Coc-Lav 2.Termot.	1.24 + 1.24 = 2.48	7.62	32	32
	10º.P	2.Bº-Coc-Lav 2.Termot.	1.24 + 1.24 = 2.48	5.14	25	25
	11º.P	Dto.Comp. Termot.	0.71 + 0.62 = 1.33	2.66	19	25
	12º.P	Dto.Comp.	+ 0.71 = 1.33	1.33	13	19
	P.T	-------	-------	-------	-------	-------

COLECTOR AGUA FRIA= BAJADA DE MAYOR SECCION Nº14 (27.46) + SUMATORIA RESTANTES / 2 (31.02) = 58.48 = Ø.ADOPTADO 0.102

CALCULO BAJADAS DE AGUA FRIA-Ø.en mm-SECTOR.1-BLOQUE.2

Bajadas	Pisos	Local	Sec.derivacion (cm)	Seccion bajada (cm)	Ø. (m) calculo	Ø. (m) adopt.
9	S.S	-------	-------	17.87	50	50
	P.B	Coc-Lav Termotanque Bº-P.Coc.	0.53 + 0.62 + 0.62 = 1.77	17.87	50	50
	1º.P	2.Coc-Lav 2.Termot.	1.06 + 1.24 = 2.30	16.10.	50	50
	2º.P	2.Coc-Lav 2.Termot.	1.06 + 1.24 = 2.30	13.80	38	38
	3º.P	2.Coc-Lav 2.Termot.	1.06 + 1.24 = 2.30	11.50	38	38
	4º.P	2.Coc-Lav 2.Termot.	1.06 + 1.24 = 2.30	9.20	38	38
	5º.P	2.Coc-Lav 2.Termot.	1.06 + 1.24 = 2.30	6.90	32	32
	6º.P	2.Coc-Lav 2.Termot.	1.06 + 1.24 = 2.30	4.60	25	25
	7º.P	2.Coc-Lav 2.Termot.	1.06 + 1.24 = 2.30	2.30	19	25
	8º.P	-------	-------	-------	-------	-------
	9º.P	-------	-------	-------	-------	-------
	10º.P	-------	-------	-------	-------	-------
14	S.S	-------	-------	4.96	25	25
	P.B	-------	-------	4.96	25	25
	1º.P	Bº-Coc-Lav Termot.	0.62 + 0.62 = 1.24	4.96	25	25
	2º.P	Bº-Coc-Lav Termot.	0.62 + 0.62 = 1.24	3.72	25	25
	3º.P	Bº-Coc-Lav Termot.	0.62 + 0.62 = 1.24	2.48	19	25
	4º.P	Bº-Coc-Lav Termot.	0.62 + 0.62 = 1.24	1.24	13	19
	5º.P	-------	-------	-------	-------	-------
	6º.P	-------	-------	-------	-------	-------
	7º.P	-------	-------	-------	-------	-------
	8º.P	-------	-------	-------	-------	-------
	9º.P	-------	-------	-------	-------	-------
	10º.P	-------	-------	-------	-------	-------
19	S.S	-------	-------	12.04	38	38
	P.B	-------	-------	12.04	38	38
	1º.P	2.Bº-Coc-Lav 2.Termot.	1.24 + 1.24 = 2.48	12.04	38	38
	2º.P	2.Baño Princ.	1.06	9.56	38	38
	3º.P	2.Bº-Coc-Lav 2.Termot.	1.24 + 1.24 = 2.48	8.50	32	32
	4º.P	2.Baño Princ.	1.06	6.02	25	32
	5º.P	2.Bº-Coc-Lav 2.Termot.	1.24 + 1.24 = 2.48	4.96	25	25
	6º.P	2.Baño Princ.	1.06	2.48	19	19
	7º.P	2.Baño Princ.	1.06	1.42	13	19
	8º.P	C.Serv.	0.36	0.36	13	13
	9º.P	-------	-------	-------	-------	-------
	10º.P	-------	-------	-------	-------	-------

Bajadas	Pisos	Local	Sec.derivacion (cm)	Seccion bajada (cm)	Ø. (m) calculo	Ø. (m) adopt.
10	S.S	-------	-------	13.38	38	38
	P.B	I.P-Lº	0.36 + 0.27 = 0.63	13.38	38	38
	1º.P	Bº-Coc-Lav Termotanque Bº.Pº-Bº.Serv.	0.62 + 0.53 + 0.62 = 1.77	12.75	38	38
	2º.P	Bº-Coc-Lav Termotanque Bº.Pº-Bº.Serv.	0.62 + 0.53 + 0.62 = 1.77	10.98	38	38
	3º.P	Bº-Coc-Lav Termotanque Bº.Pº-Bº.Serv.	0.62 + 0.53 + 0.62 = 1.77	9.21	38	38
	4º.P	Bº-Coc-Lav Termotanque Bº.Pº-Bº.Serv.	0.62 + 0.53 + 0.62 = 1.77	7.44	32	32
	5º.P	Bº-Coc-Lav Termotanque Bº.Pº-Bº.Serv.	0.62 + 0.53 + 0.62 = 1.77	5.67	25	32
	6º.P	Bº-Coc-Lav Termotanque Bº.Pº-Bº.Serv.	0.62 + 0.53 + 0.62 = 1.77	3.90	25	25
	7º.P	Bº-Coc-Lav Termotanque Bº.Pº-Bº.Serv.	0.62 + 0.53 + 0.62 = 1.77	2.13	19	25
	8º.P	C.Serv.	0.36	0.36	13	13
	9º.P	-------	-------	-------	-------	-------
	10º.P	-------	-------	-------	-------	-------
15	S.S	-------	-------	6.20	32	32
	P.B	I.P-Lº	0.36 + 0.27 = 0.63	6.20	32	32
	1º.P	Baño Princ.	0.53	5.57	25	25
	2º.P	Baño Princ.	0.53	5.04	25	25
	3º.P	Baño Princ.	0.53	4.51	25	25
	4º.P	Baño Princ.	0.53	3.98	25	25
	5º.P	Bº-Coc-Lav Termot.	0.62 + 0.53 = 1.15	3.45	19	25
	6º.P	Bº-Coc-Lav Termot.	0.62 + 0.53 = 1.15	2.30	19	19
	7º.P	Bº-Coc-Lav Termot.	0.62 + 0.53 = 1.15	1.15	13	19
	8º.P	-------	-------	-------	-------	-------
	9º.P	-------	-------	-------	-------	-------
	10º.P	-------	-------	-------	-------	-------
20	S.S	-------	-------	13.46	38	38
	P.B	-------	-------	13.46	38	38
	1º.P	2.Bº-Coc-Lav 2.Termot.	1.24 + 1.24 = 2.48	13.46	38	38
	2º.P	2.Baño Princ.	1.06	10.98	38	38
	3º.P	2.Bº-Coc-Lav 2.Termot.	1.24 + 1.24 = 2.48	9.92	38	38
	4º.P	2.Baño Princ.	1.06	7.44	32	32
	5º.P	2.Bº-Coc-Lav 2.Termot.	1.24 + 1.24 = 2.48	6.38	32	32
	6º.P	2.Baño Princ.	1.06	3.90	25	25
	7º.P	2.Bº-Coc-Lav 2.Termot.	1.24 + 1.24 = 2.48	2.84	19	25
	8º.P	C.Serv.	0.36	0.36	13	13
	9º.P	-------	-------	-------	-------	-------
	10º.P	-------	-------	-------	-------	-------

Bajadas	Pisos	Local	Sec.derivacion (cm)	Seccion bajada (cm)	Ø. (m) calculo	Ø. (m) adopt.
11	S.S	-------	-------	18.06	50	50
	P.B	Bº-Coc-Lav Termotanque Bº.Pº-Bº.Serv.	0.62 + 0.53 + 0.62 = 1.77	18.06	50	50
	1º.P	Bº-Coc-Lav Termotanque Bº.Pº-Bº.Serv.	0.62 + 0.53 + 0.62 = 1.77	16.29	50	50
	2º.P	Bº-Coc-Lav Termotanque Bº.Pº-Bº.Serv.	0.62 + 0.53 + 0.62 = 1.77	14.52	50	50
	3º.P	Bº-Coc-Lav Termotanque Bº.Pº-Bº.Serv.	0.62 + 0.53 + 0.62 = 1.77	12.75	38	38
	4º.P	Bº-Coc-Lav Termotanque Bº.Pº-Bº.Serv.	0.62 + 0.53 + 0.62 = 1.77	10.98	38	38
	5º.P	Bº-Coc-Lav Termotanque Bº.Pº-Bº.Serv.	0.62 + 0.53 + 0.62 = 1.77	9.21	38	38
	6º.P	Bº-Coc-Lav Termotanque Bº.Pº-Bº.Serv.	0.62 + 0.53 + 0.62 = 1.77	7.44	32	32
	7º.P	Bº-Coc-Lav Termotanque Bº.Pº-Bº.Serv.	0.62 + 0.53 + 0.62 = 1.77	5.67	25	25
	8º.P	2.Bº-Coc-Lav 2.Termot.	1.24 + 1.24 = 2.48	3.90	25	25
	9º.P	2.Baños	1.06	1.42	13	19
	10º.P	C.Serv.	0.36	0.36	13	13
18	S.S	-------	-------	3.54	19	25
	P.B	-------	-------	3.54	19	25
	1º.P	Bº-Coc-Lav Termot.	0.62 + 0.62 = 1.24	3.54	19	25
	2º.P	Baño Princ.	0.53	2.30	19	19
	3º.P	Bº-Coc-Lav Termot.	0.62 + 0.62 = 1.24	1.77	13	19
	4º.P	Baño Princ.	0.53	0.53	13	13
	5º.P	-------	-------	-------	-------	-------
	6º.P	-------	-------	-------	-------	-------
	7º.P	-------	-------	-------	-------	-------
	8º.P	-------	-------	-------	-------	-------
	9º.P	-------	-------	-------	-------	-------
	10º.P	-------	-------	-------	-------	-------
21	S.S	-------	-------	6.20	32	32
	P.B	-------	-------	6.20	32	32
	1º.P	Bº-Coc-Lav Termot.	0.62 + 0.62 = 1.24	6.20	32	32
	2º.P	Baño Princ.	0.53	4.96	25	25
	3º.P	Bº-Coc-Lav Termot.	0.62 + 0.62 = 1.24	4.43	25	25
	4º.P	Baño Princ.	0.53	3.19	19	25
	5º.P	Bº-Coc-Lav Termot.	0.62 + 0.62 = 1.24	2.66	19	25
	6º.P	Baño Princ.	0.53	1.42	13	19
	7º.P	Baño Princ.	0.53	0.89	13	13
	8º.P	C.Serv.	0.36	0.36	13	13
	9º.P	-------	-------	-------	-------	-------
	10º.P	-------	-------	-------	-------	-------

COLECTOR AGUA FRIA= BAJADA DE MAYOR SECCION Nº11 (18.06) + SUMATORIA RESTANTES / 2 (38.83) = 56.89 = Ø.ADOPTADO 0.102

CALCULO BAJADAS DE AGUA FRIA-Ø.en mm-SECTOR.1-BLOQUE.3

Bajadas	Pisos	Local	Seccion derivacion (cm)	Seccion bajada (cm)	Ø. (m) calculo	Ø. (m) adopt.
1	S.S	-------	-------	7.97	32	32
	P.B	-------	-------	7.97	32	32
	1º.P	Bº-Coc-Lav Termot.	0.62 + 0.62 = 1.24	7.97	32	32
	2º.P	Baño Princ.	0.53	6.73	32	32
	3º.P	Bº-Coc-Lav Termot.	0.62 + 0.62 = 1.24	6.20	32	32
	4º.P	Baño Princ.	0.53	4.96	25	32
	5º.P	Bº-Coc-Lav Termot.	0.62 + 0.62 = 1.24	4.43	25	25
	6º.P	Baño Princ.	0.53	3.19	19	25
	7º.P	Bº-Coc-Lav Termot.	0.62 + 0.62 = 1.24	2.66	19	25
	8º.P	Baño Princ.	0.53	1.42	13	19
	9º.P	Baño Princ.	0.53	0.89	13	19
	10º.P	C.Serv.	0.36	0.36	13	13
3	S.S	-------	-------	16.29	50	50
	P.B	-------	-------	16.29	50	50
	1º.P	2.Bº-Coc-Lav 2.Termot.	1.24 + 1.24 = 2.48	16.29	50	50
	2º.P	2.Baño Princ.	1.06	13.81	38	38
	3º.P	2.Bº-Coc-Lav 2.Termot.	1.24 + 1.24 = 2.48	12.75	38	38
	4º.P	2.Baño Princ.	1.06	10.27	38	38
	5º.P	2.Bº-Coc-Lav 2.Termot.	1.24 + 1.24 = 2.48	9.21	38	38
	6º.P	2.Baño Princ.	1.06	6.73	32	32
	7º.P	2.Bº-Coc-Lav 2.Termot.	1.24 + 1.24 = 2.48	5.67	25	32
	8º.P	2.Baño Princ.	1.06	3.19	25	25
	9º.P	Baño Termotanque Coc-Lav-Bº.	0.53 + 0.62 + 0.62 = 1.77	2.13	19	25
	10º.P	C.Serv.	0.36	0.36	13	13
5	S.S	-------	-------	10.18	38	38
	P.B	-------	-------	10.18	38	38
	1º.P	Baño-coc. Termot.	0.62 + 0.53 = 1.15	10.18	38	38
	2º.P	Baño-coc. Termot.	0.62 + 0.53 = 1.15	9.03	32	32
	3º.P	Baño-coc. Termot.	0.62 + 0.53 = 1.15	7.88	32	32
	4º.P	Baño-coc. Termot.	0.62 + 0.53 = 1.15	6.73	32	32
	5º.P	Baño-coc. Termot.	0.62 + 0.53 = 1.15	5.58	25	25
	6º.P	Baño-coc. Termot.	0.62 + 0.53 = 1.15	4.43	25	25
	7º.P	Baño-coc. Termot.	0.62 + 0.53 = 1.15	3.28	19	25
	8º.P	Baño-coc. Termot.	0.62 + 0.53 = 1.15	2.13	19	19
	9º.P	Bº.Pº-Bº.Serv.	0.62	0.98	13	19
	10º.P	C.Serv.	0.36	0.36	13	13
7	S.S	-------	-------	7.62	32	32
	P.B	Bº.Pº-Bº.Serv.	0.62	7.62	32	32
	1º.P	Bº.Pº-Bº.Serv.	0.62	7.00	32	32
	2º.P	Bº.Pº-Bº.Serv.	0.62	6.38	32	32
	3º.P	Bº.Pº-Bº.Serv.	0.62	5.76	25	25
	4º.P	Bº.Pº-Bº.Serv.	0.62	5.14	25	25
	5º.P	Bº.Pº-Bº.Serv.	0.62	4.52	25	25
	6º.P	Bº.Pº-Bº.Serv.	0.62	3.90	19	25
	7º.P	Bº.Pº-Bº.Serv.	0.62	3.28	19	25
	8º.P	Bº-Coc-Lav Termot.	0.62 + 0.62 = 1.24	2.66	19	19
	9º.P	2.Bº.Princ.	1.06	1.42	13	19
	10º.P	C.Serv.	0.36	0.36	13	13

Bajadas	Pisos	Local	Seccion derivacion (cm)	Seccion bajada (cm)	Ø. (m) calculo	Ø. (m) adopt.
2	S.S	-------	-------	17.00	50	50
	P.B	-------	-------	17.00	50	50
	1º.P	2.Bº-Coc-Lav 2.Termot.	1.24 + 1.24 = 2.48	17.00	50	50
	2º.P	2.Baño Princ.	1.06	14.52	38	38
	3º.P	2.Bº-Coc-Lav 2.Termot.	1.24 + 1.24 = 2.48	13.46	38	38
	4º.P	2.Baño Princ.	1.06	10.98	38	38
	5º.P	2.Bº-Coc-Lav 2.Termot.	1.24 + 1.24 = 2.48	9.92	38	38
	6º.P	2.Baño Princ.	1.06	7.44	32	32
	7º.P	2.Bº-Coc-Lav 2.Termot.	1.24 + 1.24 = 2.48	6.38	32	32
	8º.P	2.Baño Princ.	1.06	3.90	25	25
	9º.P	2.Bº-Coc-Lav 2.Termot.	1.24 + 1.24 = 2.48	2.84	19	25
	10º.P	C.Serv.	0.36	0.36	13	13
4	S.S	-------	-------	7.08	32	32
	P.B	-------	-------	7.08	32	32
	1º.P	Bº-Coc-Lav Termot.	0.62 + 0.62 = 1.24	7.08	32	32
	2º.P	Baño Princ.	0.53	5.84	25	32
	3º.P	Bº-Coc-Lav Termot.	0.62 + 0.62 = 1.24	5.30	25	25
	4º.P	Baño Princ.	0.53	4.07	25	25
	5º.P	Bº-Coc-Lav Termot.	0.62 + 0.62 = 1.24	3.54	19	25
	6º.P	Baño Princ.	0.53	2.30	19	19
	7º.P	Bº-Coc-Lav Termot.	0.62 + 0.62 = 1.24	1.77	13	19
	8º.P	Baño Princ.	0.53	0.53	13	13
	9º.P	-------	-------	-------	-------	-------
	10º.P	-------	-------	-------	-------	-------
6	S.S	-------	-------	4.70	25	25
	P.B	-------	-------	4.70	25	25
	1º.P	Bº.Pº-Bº.Serv.	0.62	4.70	25	25
	2º.P	Bº.Pº-Bº.Serv.	0.62	4.08	25	25
	3º.P	Bº.Pº-Bº.Serv.	0.62	3.46	19	25
	4º.P	Bº.Pº-Bº.Serv.	0.62	2.84	19	19
	5º.P	Bº.Pº-Bº.Serv.	0.62	2.22	19	19
	6º.P	Bº.Pº-Bº.Serv.	0.62	1.60	13	19
	7º.P	Bº.Pº-Bº.Serv.	0.62	0.98	13	19
	8º.P	C.Serv.	0.36	0.36	13	13
	9º.P	-------	-------	-------	-------	-------
	10º.P	-------	-------	-------	-------	-------
8	S.S	-------	-------	19.47	50	50
	P.B	Coc-Lav Termotanque Bº-P.Coc.	0.53 + 0.62 + 0.62 = 1.77	19.47	50	50
	1º.P	2.Coc-Lav 2.Termot.	1.06 + 1.24 = 2.30	17.70	50	50
	2º.P	2.Coc-Lav 2.Termot.	1.06 + 1.24 = 2.30	15.40	50	50
	3º.P	2.Coc-Lav 2.Termot.	1.06 + 1.24 = 2.30	13.10	38	38
	4º.P	2.Coc-Lav 2.Termot.	1.06 + 1.24 = 2.30	10.80	38	38
	5º.P	2.Coc-Lav 2.Termot.	1.06 + 1.24 = 2.30	8.50	32	32
	6º.P	2.Coc-Lav 2.Termot.	1.06 + 1.24 = 2.30	6.20	32	32
	7º.P	2.Coc-Lav 2.Termot.	1.06 + 1.24 = 2.30	3.90	25	25
	8º.P	Bº-Coc-Lav Termot. C.Serv.	0.62 + 0.62 + 0.36 = 1.60	1.60	13	19
	9º.P	-------	-------	-------	-------	-------
	10º.P	-------	-------	-------	-------	-------

COLECTOR AGUA FRIA= BAJADA DE MAYOR SECCION Nº8 (19.47) + SUMATORIA RESTANTES / 2 (35.41) = 54.90 = Ø.ADOPTADO 0.102

CUADRO DE RESUMEN ø en mm.

	CAÑERIAS DE DESAGUE					
	CLOACALES			PLUVIALES		
	N°	MAT	DIA.	N°	MAT	DIA.
TRAMO	GRAL	P.P.S	110	1a4	P.P.S	110
HORIZ. DE COLUM.	1a8	P.P.S	110	1a4	P.P.S	110
COLUMNA	1a8	H.F. S.S.aPB	100	1a4	H.F. S.S.a1°	100
		P.P.S. 1°a12°	110		P.P.S. 2°a12°	110
REMATE C.D.V.	1a8	P.P.S.	63	CAN. IMP.	B.D.T. S.T.S.	B.D.A.
INODOROS	SS.a12°	P.P.S.	110	–	–	–
P.P.A.	SS.a12°	P.P.S.	110	EMB.	P.P.S.	20x20
B. ACC.	1°a12°	P.P.S.	110			

DISTRIBUCION AGUA FRIA P.PROP.13
DISTRIBUCION AGUA CAL. P.PROP.13

DESAGUES ARTEFACTOS SECUNDARIOS
C.P.P. 40

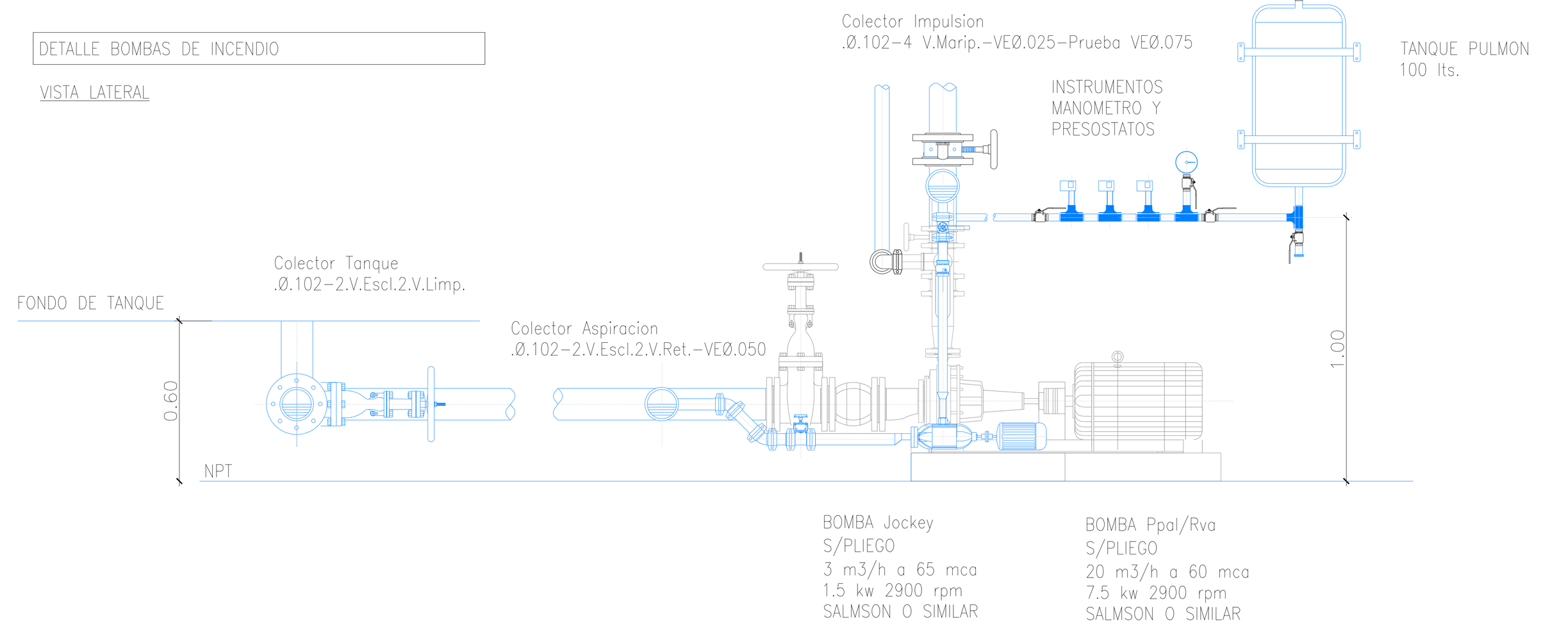

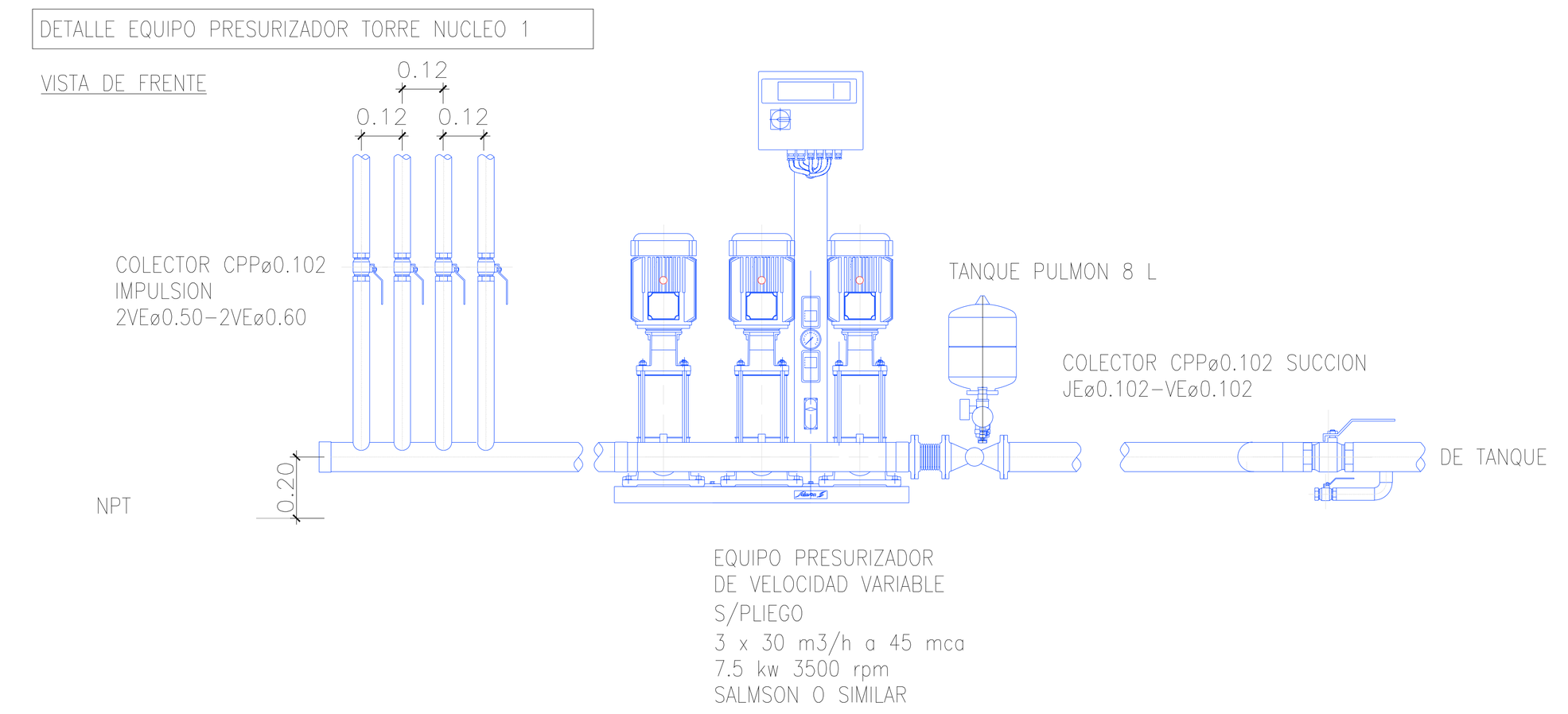

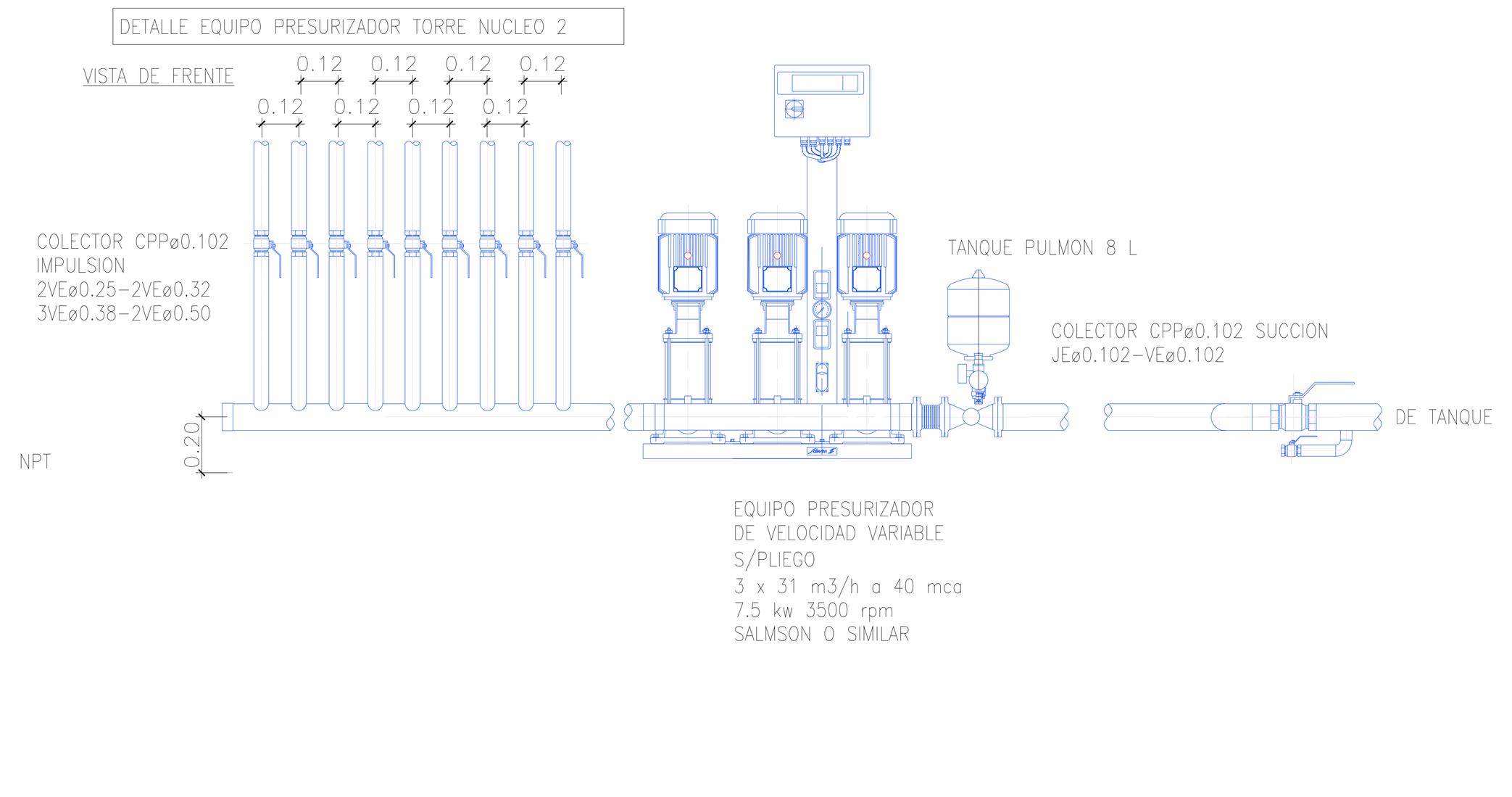

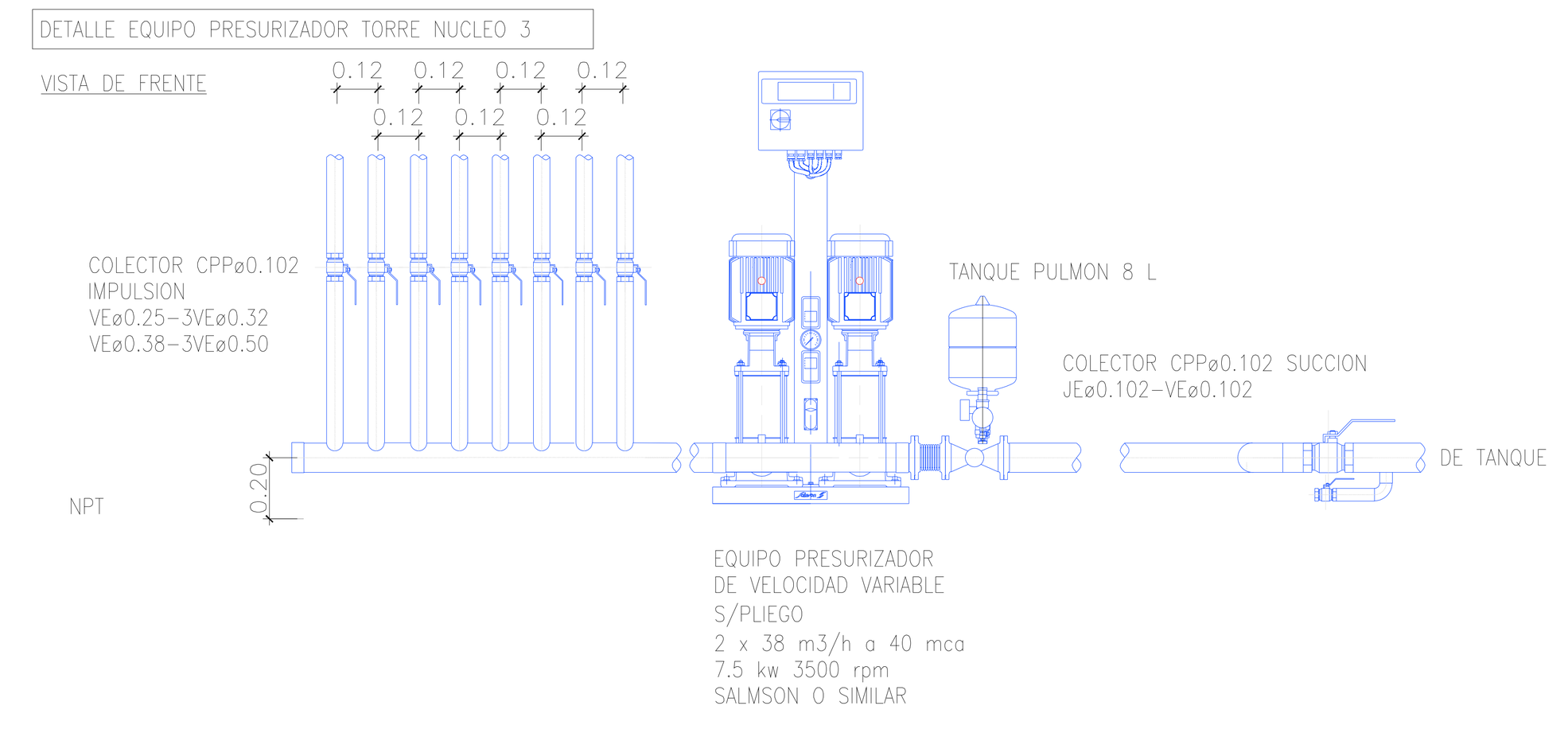

SIMBOLOGIA

MURO NUEVO
MURO EXISTENTE

INSTALACIONES	
SUP. AFECTADA A LA PRESENTACIÓN	18516,49 m2
PROTECCIÓN ACTIVA	C.T.S
POTENCIA A INSTALAR	1370,50 KW
CANT. TOTAL DE MEDIOS DE ELEVACIÓN	8

PROYECTISTA Y CONSTRUCTOR DE OBRA: ARQ. FLORA ALICIA MANTEOLA — C.U.I.T. 27-03274926-2 — MATRÍCULA 2908 CPAU
EJECUTOR ESTRUCTURAL: ARQ. MONICA FABIANA RZEPA — C.U.I.T. 23-21667205-4 — MATRÍCULA 28066 CPAU
DIRECTOR DE OBRA: ING. FABIAN ERNESTO FAMA — C.U.I.T. 20-17576204-4 — MATRÍCULA 14.631 CPIC
INS. SANITARIA ELECTRICA E INCENDIO: ARQ.MONICA FABIANA RZEPA — C.U.I.T. 23-21667205-4 — MATRÍCULA 28066 CPAU
CALCULISTA: ING, MARIANO TRAVAGLIA — C.U.I.T. 20-25044304-9 — MATRÍCULA 16031 CPIC

PROYECTO		CUR / CPU	
TIPOLOGÍA EDILICIA	PERÍMETRO LIBRE	UNIDAD DE EDIFICABILIDAD	N/A
PROF. DE SUBSUELOS	4.10 m	ÁREA DE MIXTURA DE USOS	N/A
PLANO LÍMITE PROY.	42.46 m	PLANO LÍMITE	m
NIVELES DE SUBSUELO	1	FOT	N/A
NIVELES S/PB	13	DISTRITO	U41

SUPERFICIES			
TERRENO	3775,40 m2	CONSTRUIDA CON PERMISO PREVIO	18516,49 m2
LIBRE	2192,86 m2		
TOTAL	18516,49 m2		

PROPIETARIO/S
BANCO HIPOTECARIO S.A INTERVIENE EN CARÁCTER FIDUCIARIO DEL FIDEICOMISO ADMINISTRATIVO Y FINANCIERO PROCREAR
C.U.I.T. 30500011072

TRÁMITE
PLANO: OBRA CIVIL
OBRA: Obra Mayor
TAREA: CONFORME A OBRA
USOS: 1.4.4. - LOCALES COMERCIALES
9.2 - VIVIENDA COLECTIVA C/ COCHERAS

CALLE Y NRO.
AV. VELEZ SARFIELD N°731, ESQ. SUAREZ S/N°, ESQ. LAFAYETTE N°605/35/51/73/81, ESQ. MIRAVÉ N°3020/60/70/80/90-3104/24/26/48/52/62/68/70-3224/26/30/48/52/62/68/70-3324/26/30/48/52 CALLE: /62/68/70/90-3430/46/50/70-3530/46/50/70 Y 3610/40, ESQ. LAVARDEN S/N°

CIRC. 02 — SECC. 26 — MANZ. 12I — PARC. 1 — U.F. N/A

NOTAS
CUMPLE ORD. N°44.779 (ARBOLES)
CUMPLE ORD. N° 47.818 (DISCAPACITADOS)
EXP. MOD DE OBRA: 27463008/19

Declaro que todos los datos consignados son correctos, verídicos y cumplen con los requisitos establecidos por el Código de Edificación (Ley N° 6100), sus correspondientes Reglamentaciones y el Código Urbanístico (Ley N° 6099). Me comprometo a notificar a la brevedad las modificaciones que pudieran surgir tanto en los datos declarados como en el proyecto a ejecutar. El registro del presente plano no otorga permiso de uso ni autoriza el comienzo de las obras.

CARÁTULA SEGÚN REGLAMENTO TÉCNICO 010300-00 V.3

ID 026-0121-0001-000-OCI-CO-2021-01
N° EXPEDIENTE EX-2019-27474745-GCABA-DGROC
HOJA 41/46

IF-2026-34355629-GCABA-DGROC

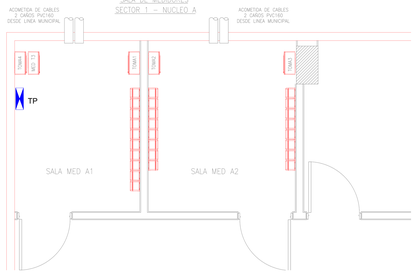

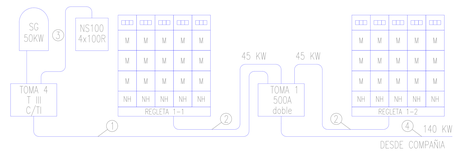

NOTA:
CONJ. DE GAB. POLIC. INTEGRADO MED MONOFASICO.
ITM 2x32A – 2x1x6 mm²-Cu

REFERENCIAS:
1– Afx 3(1x150)+1x70mm² – Cu – IRAM 62266
2– Sx 3(1x50)+1x25mm² – Cu – IRAM 2178
3– Afx 3(1x70)+1x35mm² – Cu – IRAM 62266
4– Sx 3x240/120mm² – Al

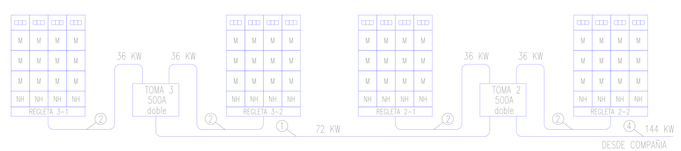

NOTA:
CONJ. DE GAB. POLIC. INTEGRADO MED MONOFASICO.
ITM 2x32A – 2x1x6 mm²-Cu

REFERENCIAS:
1– Afx 3(1x150)+1x70mm² – Cu – IRAM 62266
2– Sx 3(1x50)+1x25mm² – Cu – IRAM 2178
3– Afx 3(1x70)+1x35mm² – Cu – IRAM 62266
4– Sx 3x240/120mm² – Al

MEDIDORES ELECTRICOS - ESQUEMA UNIFILAR
UNIDAD: SALA(S) DE MED.

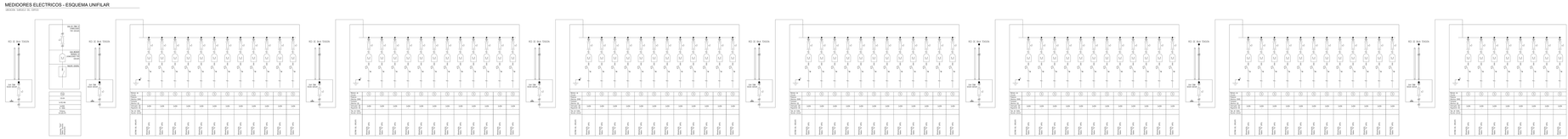

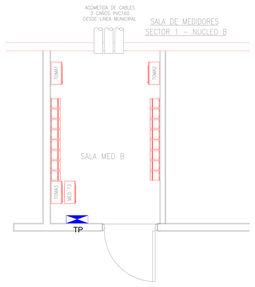

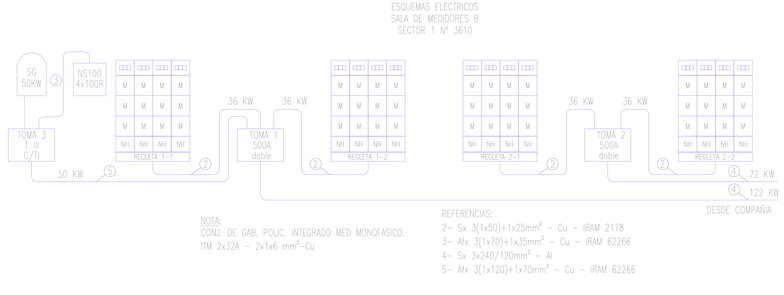

NOTA:
CONJ. DE GAB. POLIC. INTEGRADO MED MONOFASICO.
ITM 2x32A – 2x1x6 mm²-Cu

REFERENCIAS:
2– Sx 3(1x50)+1x25mm² – Cu – IRAM 2178
3– Afx 3(1x70)+1x35mm² – Cu – IRAM 62266
4– Sx 3x240/120mm² – Al
5– Afx 3(1x120)+1x70mm² – Cu – IRAM 62266

MEDIDORES ELECTRICOS - ESQUEMA UNIFILAR
UNIDAD: SALA(S) DE MED.

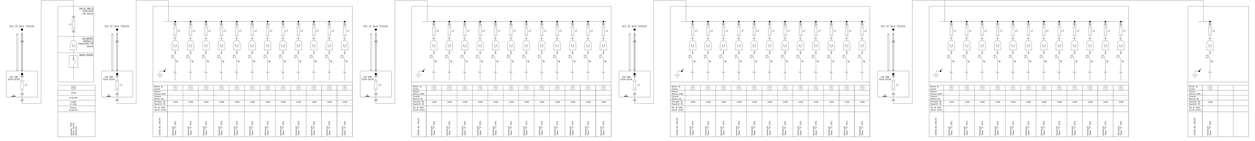

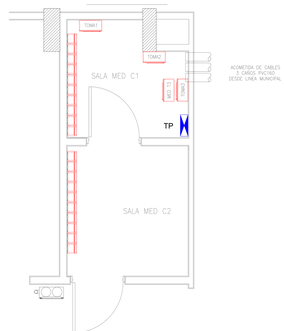

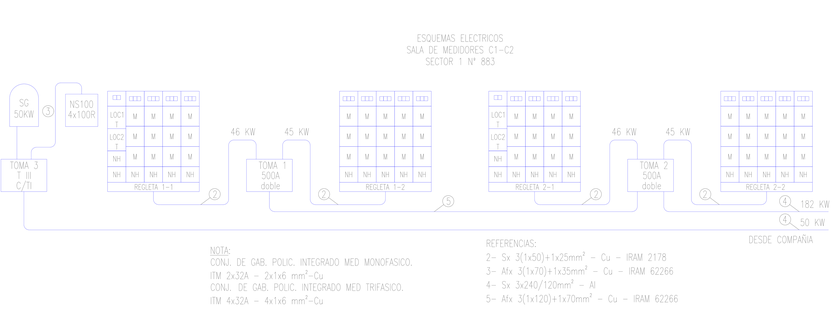

NOTA:
CONJ. DE GAB. POLIC. INTEGRADO MED MONOFASICO.
ITM 2x32A – 2x1x6 mm²-Cu
CONJ. DE GAB. POLIC. INTEGRADO MED TRIFASICO.
ITM 4x32A – 4x1x6 mm²-Cu

REFERENCIAS:
2– Sx 3(1x50)+1x25mm² – Cu – IRAM 2178
3– Afx 3(1x70)+1x35mm² – Cu – IRAM 62266
4– Sx 3x240/120mm² – Al
5– Afx 3(1x120)+1x70mm² – Cu – IRAM 62266

MEDIDORES ELECTRICOS - ESQUEMA UNIFILAR
UNIDAD: SALA(S) DE MED.

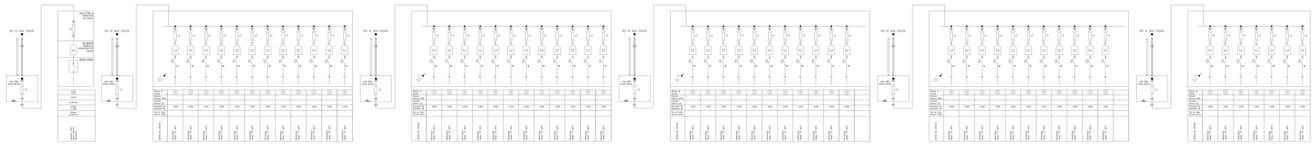

SIMBOLOGIA

MURO NUEVO

MURO EXISTENTE

SUP. AFECTADA A LA PRESENTACIÓN:	18.516,49 m2	PROYECTISTA DE OBRA	ARQ. FLORA ALICIA MANTEOLA	
PROTECCION ACTIVA	C.T.S	C.U.I.T.	27-03274626-2	MATRICULA 2908 CPAU
POTENCIA A INSTALAR	1370,50 KW	PROYECTISTA ESTRUCTURAL	ING. MARIANO TRAVAGLIA	
CANT. TOTAL DE MEDIOS DE ELEVACIÓN:	8	C.U.I.T.	20-29044304-9	MATRICULA 16031 CPIC
TIPOLOGIA EDILICIA	PERÍMETRO LIBRE	PROYECTISTA IN. INCENDIO	CYNTHIA BLANCO	
PROF. DE SUBSUELOS 4.10 m	ÍDEM ANTERIOR / DENSIDAD N/A	C.U.I.T.	23-29324749-4	MATRICULA 27802 CPAU
PLANO LIMITE PROY. 42.46 m	AREA DE CARGA DE USOS N/A	PROYECTISTA IN. ELECTRICAS	ING. GUSTAVO JAVIER TORRES	
NIVELES DE SUBSUELO 1	PLANO LIMITE m	C.U.I.T.	20-16764844-5	MATRICULA 011223 CPIC
NIVELES S/PB 13	FOT N/A	PROYECTISTA IN. SANITARIAS	CYNTHIA BLANCO	
	DISTRITO U41	C.U.I.T.	23-29324749-4	MATRICULA 27802 CPAU

TERRENO	3775,40 m2	A CONSTRUIR	17.741,68 m2
LIBRE	2192,86 m2		
TOTAL	18.516,49 m2		

PROPIETARIOS:
Estado Nacional Argentino, a transferir al fideicomiso administrativo y financiero pro cre ar, según decreto n°902/2012
con el
APODERADO PABLO ERNESTO RANNAZZO
C.U.I.T. 23-23804559-9

PLANO OBRA CIVIL
OBRA Obra Mayor
TAREA PROYECTO CONFORME A OBRA
USOS 1.4.4. - LOCALES COMERCIALES
9.2 - VIVIENDA COLECTIVA C/ COCHERAS

AV. VELEZ SARFIELD N°731, ESQ. SUAREZ S/N°, ESQ. LAFAYETTE N°605/35/51/73/81, ESQ. MIRAVÉ N°302/80/70/80/90-3104/24/26/48/52/62/68/70-3224/26/30/48/52/62/68/70-3324/26/30/48/52 CALLE: /62/68/70/90-3430/46/50/70-3530/46/50/70 Y 3610/40, ESQ. LAVARDEN S/N°

CIRC.	02
SECC.	26
MANZ.	121
PARC.	1
U.F.	N/A

CUMPLE ORD. N°44.779 (ARBOLES)
CUMPLE ORD. N° 47.818 (DISCAPACITADOS)

Declaro que todos los datos consignados son correctos, verídicos y cumplen con los requisitos establecidos por el Código de Edificación (Ley N° 6100), sus correspondientes Ordenanzas complementarias y demás normativa vigente. Me comprometo a notificar a la brevedad las modificaciones que pudieran surgir tanto en los datos declarados como en el proyecto a ejecutar.
El registro del presente plano no otorga derecho de uso ni autoriza el comienzo de las obras.
CARATULA SEGÚN REGLAMENTO TÉCNICO 010330-00 V. 3.

ID 326-0121-0001-000-OCI-CO-2021-01

N° EXPEDIENTE

HOJA 43/46

EF. 2024- SOTOYOS DE VEA DIEGO C

Página 946 de 6017

PLANILLA DE CARGAS - SECTOR 1 - SSA

UNIDADES FUNCIONALES

| PISO | GRTO | DESTINO | TABLERO SECCIONAL | D | CTO | DESTINO | TABLERO SECCIONAL | BOCAS | | | | | | POTENCIA (kVA) | | | | | |

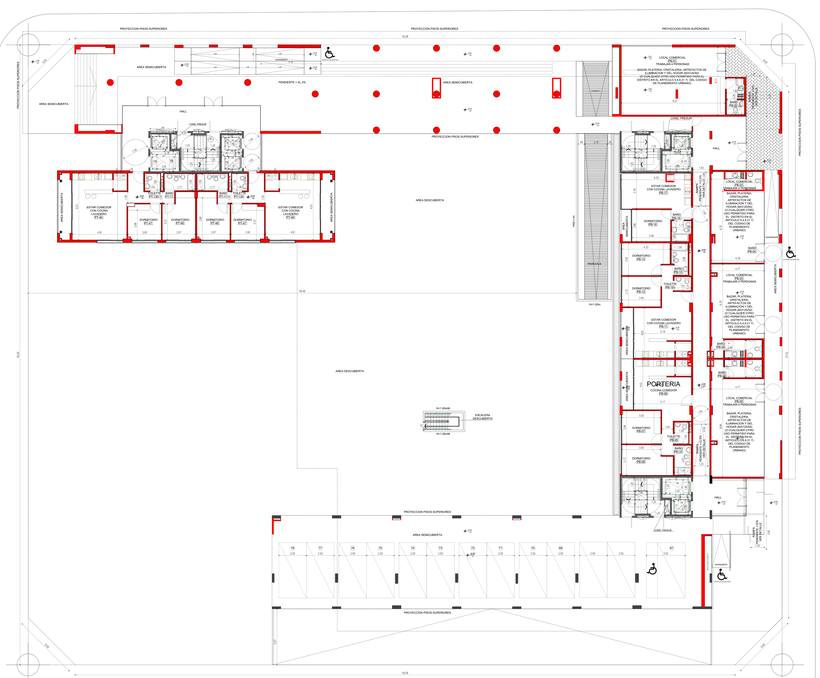

CROQUIS DE UBICACION - PLANTA BAJA - ESC. 1:100

A1-A3-A5 Cabina tipo 3

PUERTA AUTOMATICA DE RELLANO Y CABINA

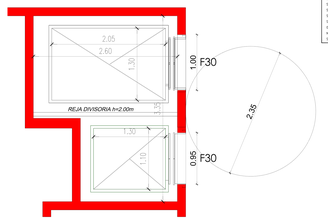

CARACTERISTICAS TECNICAS

SALA DE MAQUINAS DE ASCENSOR A1=A2=A3=A4=A5=A6=A7=A8
TIPO DE MAQUINA: ACCIONAMIENTO ELECTROMECANICO
TRACCION CONSTANTE A POLEAS
CABINAS TIPO: A1-A3-A5=A7=A8= TIPO 1 A1=A3=A5= TIPO 3 CAMILLERO
SUPERFICIE PROYECTADA DE PASADIZO = (2.60 + 3.20m)/2)(0.85 + 1.51m) = 7.43m2
SUPERFICIE MINIMA REQUERIDA = 6 m2 POR MAQUINA = 18m2
SUPERFICIE PROYECTADA SALA DE MAQUINAS = (5.40 + 4.76m)/2=(7.57 + 0.73) = 24.66m2 CUMPLE
SUPERFICIE MINIMA REQUERIDA = 0.025 x 3.00m2 = 0.63m2
SE PROYECTA 1 CONDUCTO DE 0.40 x 0.40m Y UNA VENTANA DE
0.50 x 1.00m =0.69m2 --- CUMPLE
NUMERO DE PARADAS A1=A2=A3=A4 = 15 PARADAS
SI CUMPLEN ORDENANZAS Nº 27,228/72 Y Nº 36,671/81 LEY: 962 Y 1748/58

A2-A4-A6-A7-A8 Cabina tipo 1

PUERTA AUTOMATICA DE RELLANO Y CABINA

PLANTA CABINA Y HUECO
ASCENSOR A1- A2 - ESC. 1:20



PLANTA DE SALA DE
MAQ.DE ASC. A1=A3=A5 - A2-A4-A6=A7=A8
ESC. 1:20

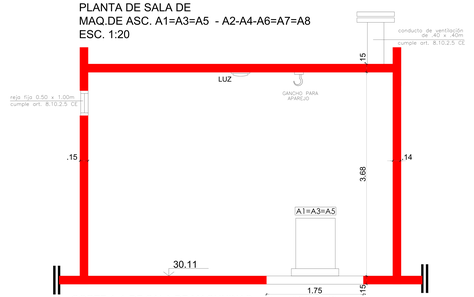

CORTE A-A DE SALA DE MAQUINAS
DE ASCENSOR A1=A3=A5 - A2=A4=A6=A7=A8
ESC. 1:20

A2-A4-A6-A7-A8 Cabina tipo 1

PUERTA AUTOMATICA DE RELLANO Y CABINA

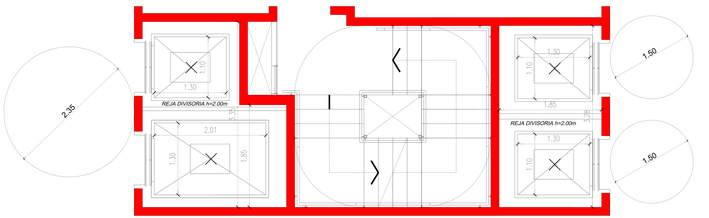

A1-A3-A5 Cabina tipo 3

PUERTA AUTOMATICA DE RELLANO Y CABINA

PLANTA CABINA Y HUECO
ASCENSOR A1- A2 - ESC. 1:20

CARACTERISTICAS TECNICAS

SALA DE MAQUINAS DE ASCENSOR A1=A2=A3=A4=A5=A6=A7=A8
TIPO DE MAQUINA: ACCIONAMIENTO ELECTROMECANICO
TRACCION CONSTANTE A POLEAS
CABINAS TIPO: A1-A3-A5=A7=A8= TIPO 3 CAMILLERO
SUPERFICIE PROYECTADA DE PASADIZO = (1.26 + 1.85m) x (2.6 + 3.20 = 3.85 x 1.5) = 11.55m2
SUPERFICIE MINIMA REQUERIDA = 6 m2 POR MAQUINA = 18m2
SUPERFICIE PROYECTADA SALA DE MAQUINAS = (12.30 + 3.42m) = (15.7 x 1.20) = 40.86m2 CUMPLE
SUPERFICIE MINIMA DE VENTILACION = 0.025 x 40.86m2 = 1.02m2
SE PROYECTA 1 CONDUCTO DE 0.40 x 0.40m Y UNA VENTANA DE
0.50 x 1.00m =1.19m2 --- CUMPLE
NUMERO DE PARADAS A1=A2=A3=A4=A5=A6=A7=A8= 15 PARADAS
SI CUMPLEN ORDENANZAS Nº 27,228/72 Y Nº 36,671/81 LEY: 962 Y 1748/58



PLANTA DE SALA DE
MAQ.DE ASC. A1=A3=A5 - A2-A4-A6=A7=A8
ESC. 1:20

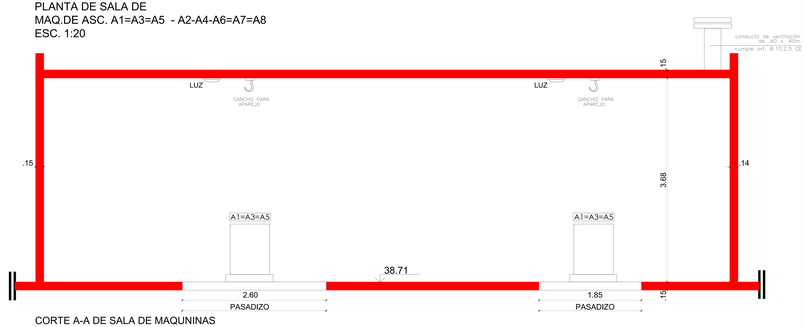

CORTE A-A DE SALA DE MAQUINAS
DE ASCENSOR A1=A3=A5 - A2=A4=A6=A7=A8
ESC. 1:20

SIMBOLOGIA

MURO NUEVO

MURO EXISTENTE

AUT. APERTURA de la PRESENTACION	1801B-AE-A02
PROYECCION EN PISO	C.7.6
TOTOCAJA o HOTELAR	1370.58 m2
CAP. TOTAL DE MEDIOS DE ELEVACION	8
CAPACIDAD DE PERSONAS	N/A
CAPACIDAD DE CARGA	N/A
VELOCIDAD	N/A
CALLES EN PISO	N/A
DIMENSIONES DE CABINA	N/A
DIMENSIONES DE PUERTAS	N/A
TIPO DE PUERTAS	N/A
TIPO DE ACCIONAMIENTO	N/A
TIPO DE MAQUINA	N/A
TIPO DE CONTROL	N/A
TIPO DE SUSPENSION	N/A
TIPO DE GUIAS	N/A
TIPO DE CONTRAPESO	N/A
TIPO DE FOSO	N/A
TIPO DE CABINA

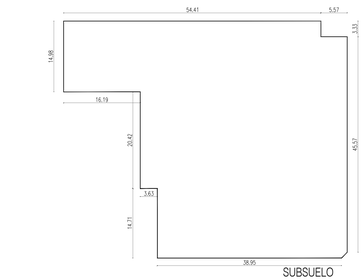

SUBSUELO

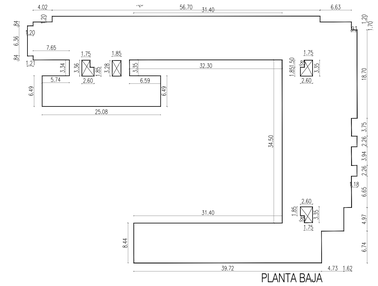

PLANTA BAJA

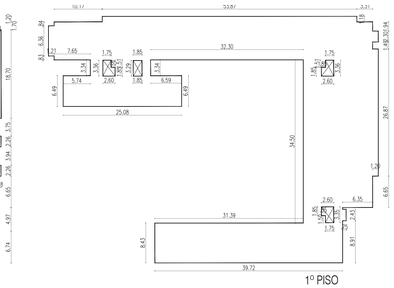

1º PISO

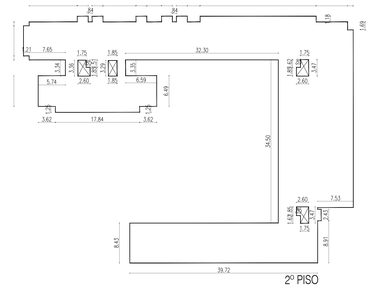

2º PISO

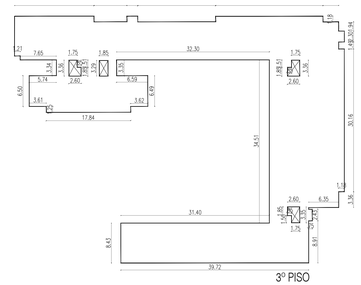

3º PISO

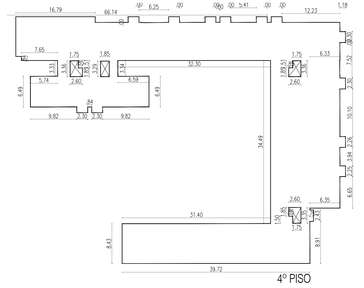

4º PISO

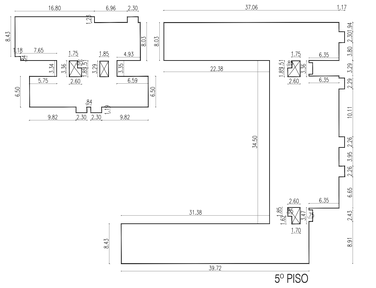

5º PISO

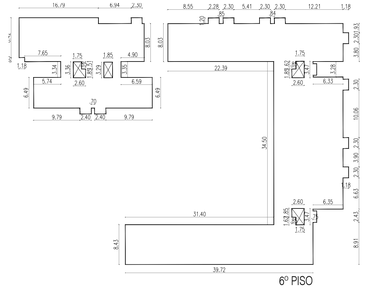

6º PISO

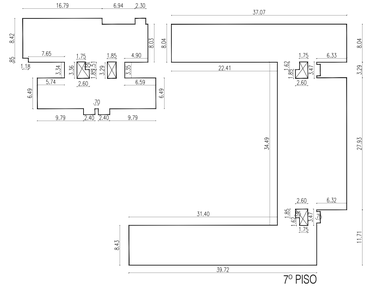

7º PISO

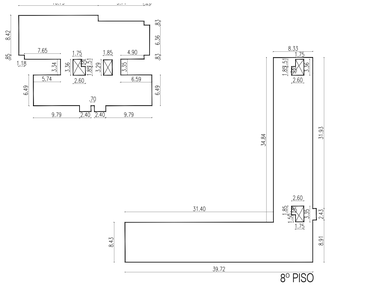

8º PISO

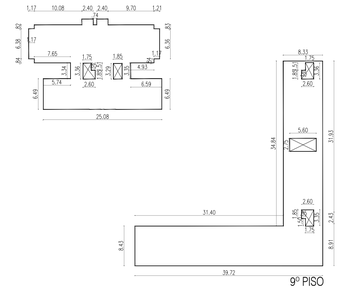

11º PISO

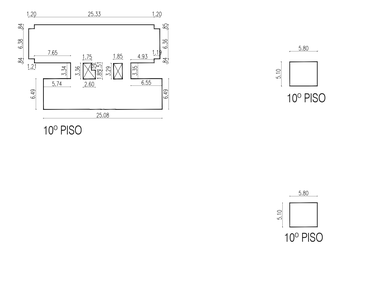

12º PISO



10º PISO

9º PISO



PLANTA DE TECHOS

NO EXISTEN ÁRBOLES EN VEREDA

NO SE GRAFICAN VADOS EN ESQUINA DADO QUE LAS INTERVENCIONES EN VEREDA FUERON ASIGNADAS A OTRA EMPRESA

Nº	LOCAL	MEDIDAS			ILUMINACION			VENTILACION			OBSERV.
	DESTINO	a	b	area	coef.	area nec.	area proy.	coef	area nec.	area proy.	
S S-01	SALA DE TABLEROS	3,15	2,3	7,25	SEGUN DISP. EMPRESA PRESTATARIA						
S S-02	SALA DE TABLEROS	3,15	2,98	9,39	SEGUN DISP. EMPRESA PRESTATARIA						
S S-03	AYUDANTE DE PORTERIA	3,15	6,03	18,99	VENT. POR CONDUCTO 1COND. 10x30						
S S-04	BANO	1,32	2,09	2,76	VENT. POR CONDUCTO 1COND. 10x30						ART. 4.6.5.1.
S S-05	COMPACTADORA	2,35	3,15	7,40	1 C.V. 10x20 INFERIOR Y 1 C.V. 10x20 SUPERIOR						
S S-06	SALA DE TANQUES	6,05	13,03	78,83	VENT. POR CONDUCTO 2 COND. 10X15 C/25M2						
S S-07	ESTACIONAMIENTO	IRREGULAR		1796,12	VENT. POR MEDIOS MECANICOS 4 RENOV./ HOR.						
S S-08	SALA DE TANQUES	4,88	26,00	126,88	VENT. POR CONDUCTO 2 COND. 10X15 C/25M2						
S S-09	COMPACTADORA	2,13	2,48	5,28	1 C.V. 10x20 INFERIOR Y 1 C.V. 10x20 SUPERIOR						
S S-10	SALA DE TABLEROS	2,19	4,77	10,45	SEGUN DISP. EMPRESA PRESTATARIA						
S S-11	COMPACTADORA	2,5	3,18	7,95	1 C.V. 10x20 INFERIOR Y 1 C.V. 10x20 SUPERIOR						
S S-12	SALA DE TABLEROS	2	3,18	6,36	SEGUN DISP. EMPRESA PRESTATARIA						
S S-13	COMPACTADORA	3,18	6,99	22,23	1 C.V. 10x20 INFERIOR Y 1 C.V. 10x20 SUPERIOR						
P B-01	LOCAL COMERCIAL	6,11	9,37	57,25	i=A/X	5,73	2,50	vvi=3	1,91	0,83	
P B-02	BANO	1,31	3,26	4,27	VENT. POR CONDUCTO 1COND. 10x30						ART. 4.6.5.1.
P B-03	LOCAL COMERCIAL	4,77	6,7	31,96	i=A/X	3,20	2,50	vvi=3	1,07	0,83	
P B-04	BANO	1,31	2,84	3,72	VENT. POR CONDUCTO 1COND. 10x30						ART. 4.6.5.1.
P B-05	LOCAL COMERCIAL	4,77	8,84	42,17	i=A/X	4,22	2,50	vvi=3	1,41	0,83	
P B-06	COCINA COMEDOR	4,52	5,17	23,37	0,20	4,67	5,00	0,05	1,17	2,50	
P B-07	DORMITORIO	2,96	3,50	10,36	0,20	2,07	2,70	0,05	0,52	1,35	
P B-08	DORMITORIO	2,73	3,50	9,56	0,20	1,91	2,70	0,05	0,48	1,35	
P B-09	TOILETTE	1,26	1,93	2,43	VENT. POR CONDUCTO 1COND. 10x30						ART. 4.6.5.1.
P B-10	BANO	1,50	2,67	4,01	VENT. POR CONDUCTO 1COND. 10x30						ART. 4.6.5.1.
P B-11	ESTAR COMEDOR COCINA LAVADERO	4,52	5,18	23,41	0,20	4,68	5,00	0,05	1,17	2,50	
P B-12	DORMITORIO	2,72	3,49	9,49	0,20	1,90	2,70	0,05	0,47	1,35	
P B-13	DORMITORIO	2,92	4,33	12,64	0,20	2,53	2,70	0,05	0,63	1,35	
P B-14	TOILETTE	1,31	1,51	1,98	VENT. POR CONDUCTO 1COND. 10x30						ART. 4.6.5.1.
P B-15	BANO	1,50	2,88	4,32	VENT. POR CONDUCTO 1COND. 10x30						ART. 4.6.5.1.
P B-16	DORMITORIO	2,86	3,48	9,95	0,20	1,99	2,70	0,05	0,50	1,35	
P B-17	ESTAR COMEDOR COCINA LAVADERO	3,18	6,42	20,00	0,20	4,00	5,00	0,05	1,00	2,50	
P B-18	BANO	1,77	1,85	3,27	VENT. POR CONDUCTO 1COND. 10x30						ART. 4.6.5.1.
P B-19	TOILETTE	1,51	1,31	1,98	VENT. POR CONDUCTO 1COND. 10x30						ART. 4.6.5.1.
P B-20	TOILETTE	1,93	1,26	2,43	VENT. POR CONDUCTO 1COND. 10x30						ART. 4.6.5.1.
PT-01	ESTAR COMEDOR COCINA LAVADERO	IRREGULAR		26,95	0,20	5,39	5,50	0,05	1,35		
PT-02	TOILETTE	1,12	1,64	1,84	VENT. POR CONDUCTO 1COND. 10x30						ART. 4.6.5.1.
PT-03	ESTAR COMEDOR COCINA LAVADERO	IRREGULAR		26,07	0,20	5,21	5,50	0,05	1,30		
PT-04	TOILETTE	1,51	1,30	1,96	VENT. POR CONDUCTO 1COND. 10x30						ART. 4.6.5.1.
PT-05	ESTAR COMEDOR COCINA LAVADERO	IRREGULAR		26,07	0,20	5,21	5,50	0,05	1,30		
PT-06	DORMITORIO	2,99	3,37	10,08	0,20	2,02	2,70	0,05	0,50	1,35	
PT-07	BANO	IRREGULAR		4,863	VENT. POR CONDUCTO 1COND. 10x30						ART. 4.6.5.1.
PT-08	ESTAR COMEDOR COCINA LAVADERO	3,28	6,57	21,55	0,20	4,31	5,00	0,05	1,08	2,50	
PT-09	DORMITORIO	2,78	3,50	9,73	0,20	1,95	2,70	0,05	0,49	1,35	
PT-10	DORMITORIO	2,96	3,50	10,36	0,20	2,07	2,70	0,05	0,52	1,35	
PT-11	BANO	1,50	2,74	4,11	VENT. POR CONDUCTO 1COND. 10x30						ART. 4.6.5.1.
PT-12	ESTAR COMEDOR COCINA LAVADERO	4,52	6,62	30,83	0,20	6,17	7,00	0,05	1,54	3,50	
PT-13	ESTAR COMEDOR COCINA LAVADERO	4,52	6,10	27,57	0,20	5,51	7,00	0,05	1,38	3,50	
PT-14	DORMITORIO	2,96	3,42	10,12	0,20	2,02	2,70	0,05	0,51	1,35	
PT-15	BANO	1,50	2,83	4,25	VENT. POR CONDUCTO 1COND. 10x30						ART. 4.6.5.1.
PT-16	DORMITORIO	2,87	3,42	9,82	0,20	1,96	2,70	0,05	0,49	1,35	
PT-17	ESTAR COMEDOR COCINA LAVADERO	4,52	6,84	30,92	0,20	6,18	7,00	0,05	1,55	3,50	
PT-18	DORMITORIO	2,72	3,49	9,49	0,20	1,90	2,70	0,05	0,47	1,35	
PT-19	DORMITORIO	2,92	3,73	10,89	0,20	2,18	2,70	0,05	0,54	1,35	
PT-20	BANO	IRREGULAR		4,03	VENT. POR CONDUCTO 1COND. 10x30						ART. 4.6.5.1.
PT-21	ESTAR COMEDOR COCINA LAVADERO	4,52	6,18	27,93	0,20	5,59	7,00	0,05	1,40	3,50	
PT-22	DORMITORIO	2,99	3,44	10,29	0,20	2,06	2,70	0,05	0,51	1,35	
PT-23	DORMITORIO	2,64	3,42	9,03	0,20	1,81	2,70	0,05	0,45	1,35	
PT-24	BANO	1,50	2,60	3,90	VENT. POR CONDUCTO 1COND. 10x30						ART. 4.6.5.1.
PT-25	DORMITORIO	3,48	2,86	9,95	0,20	1,99	2,70	0,05	0,50	1,35	
PT-26	BANO	1,79	1,87	3,35	VENT. POR CONDUCTO 1COND. 10x30						ART. 4.6.5.1.
PT-27	ESTAR COMEDOR COCINA LAVADERO	3,18	6,29	20,00	0,20	4,00	5,00	0,05	1,00	2,75	
PT-28	DORMITORIO	2,97	3,65	10,84	0,20	2,17	2,70	0,05	0,54	1,35	
PT-29	BANO	IRREGULAR		3,32	VENT. POR CONDUCTO 1COND. 10x30						ART. 4.6.5.1.
PT-30	ESTAR COMEDOR COCINA LAVADERO	3,20	6,16	19,71	0,20	3,94	5,50	0,05	0,99	2,75	
PT-31	BANO	1,50	2,20	3,30	VENT. POR CONDUCTO 1COND. 10x30						ART. 4.6.5.1.
PT-32	DORMITORIO	3,25	3,34	10,86	0,20	2,17	2,70	0,05	0,54	1,35	
PT-33	ESTAR COMEDOR COCINA LAVADERO	IRREGULAR		36,49	0,20	7,30	8,20	0,05	1,82	4,10	
PT-34	BANO	IRREGULAR		4,24	VENT. POR CONDUCTO 1COND. 10x30						ART. 4.6.5.1.
PT-35	DORMITORIO	2,97	3,17	9,41	0,20	1,88	2,70	0,05	0,47	1,35	
PT-36	DORMITORIO	3,00	3,21	9,63	0,20	1,93	2,70	0,05	0,48	1,35	
PT-37	ESTAR COMEDOR COCINA LAVADERO	IRREGULAR		26,77	0,20	5,35	5,50	0,05	1,34	2,75	
PT-38	ESTAR COMEDOR COCINA LAVADERO	IRREGULAR		26,20	0,20	5,24	5,50	0,05	1,31	2,75	
PT-39	ESTAR COMEDOR COCINA LAVADERO	IRREGULAR		22,01	0,20	4,40	5,50	0,05	1,10	2,75	
PT-40	BANO	IRREGULAR		3,31	VENT. POR CONDUCTO 1COND. 10x30						ART. 4.6.5.1.
PT-41	DORMITORIO	2,86	3,50	10,01	0,20	2,00	2,70	0,05	0,50	1,35	
PT-42	DORMITORIO	2,97	3,50	10,40	0,20	2,08	2,70	0,05	0,52	1,35	
PT-43	ESTAR COMEDOR COCINA LAVADERO	IRREGULAR		22,07	0,20	4,41	5,50	0,05	1,10	2,75	
PT-44	DORMITORIO	2,98	3,50	10,43	0,20	2,09	2,70	0,05	0,52	1,35	
PT-45	ESTAR COMEDOR COCINA LAVADERO	IRREGULAR		28,3	0,20	5,66	7,00	0,05	1,42	3,50	
PT-46	ESTAR COMEDOR COCINA LAVADERO	4,91	6,01	28,53	0,20	5,90	7,00	0,05	1,48	3,50	
PT-47	DORMITORIO	3,23	3,00	9,69	0,20	1,94	2,70	0,05	0,48	1,35	
PT-48	DORMITORIO	2,97	3,23	9,59	0,20	1,92	2,70	0,05	0,48	1,35	
PT-49	BANO	1,50	2,77	4,16	VENT. POR CONDUCTO 1COND. 10x30						ART. 4.6.5.1.

Nº	LOCAL	MEDIDAS			ILUMINACION			VENTILACION			OBSERV.
	DESTINO	a	b	area	coef.	area nec.	area proy.	coef	area nec.	area proy.	
PT-50	BANO	IRREGULAR		3,72	VENT. POR CONDUCTO 1COND. 10x30						ART. 4.6.5.1.
PT-51	DORMITORIO	3,40	2,95	10,03	0,20	2,01	2,70	0,05	0,50	1,35	
PT-52	DORMITORIO	2,96	4,09	12,11	0,20	2,42	2,70	0,05	0,61	1,35	
PT-53	DORMITORIO	3,23	3,17	10,24	0,20	2,05	2,70	0,05	0,51	1,35	
PT-54	BANO	IRREGULAR		3,37	VENT. POR CONDUCTO 1COND. 10x30						ART. 4.6.5.1.
PT-55	DORMITORIO	3,19	2,94	9,38	0,20	1,88	2,70	0,05	0,47	1,35	
PT-56	DORMITORIO	3,17	2,94	9,32	0,20	1,86	2,70	0,05	0,47	1,35	
PT-57	DEPOSITO	2,87	1,30	3,73	VENT. POR CONDUCTO 1COND. 10x30						
PT-58	DORMITORIO	4,09	2,94	12,02	0,20	2,40	2,70	0,05	0,60	1,35	
PT-59	BANO	2,16	1,60	3,46	VENT. POR CONDUCTO 1COND. 10x30						ART. 4.6.5.1.
PT-60	DORMITORIO	2,80	3,17	8,88	0,20	1,78	2,70	0,05	0,44	1,35	
PT-61	DORMITORIO	3,17	2,92	9,26	0,20	1,85	2,70	0,05	0,46	1,35	
PT-62	DORMITORIO	2,92	3,49	10,19	0,20	2,04	2,70	0,05	0,51	1,35	
PT-63	BANO	IRREGULAR		3,35	VENT. POR CONDUCTO 1COND. 10x30						ART. 4.6.5.1.
PT-64	BANO	IRREGULAR		3,15	VENT. POR CONDUCTO 1COND. 10x30						ART. 4.6.5.1.
PT-65	ESTAR COMEDOR COCINA LAVADERO	IRREGULAR		24,94	0,20	4,81	5,50	0,05	1,20	2,75	
PT-66	ESTAR COMEDOR COCINA LAVADERO	IRREGULAR		36,15	0,20	7,23	7,80	0,05	1,81	3,90	
PT-67	DORMITORIO	3,00	3,11	9,33	0,20	1,87	2,70	0,05	0,47	1,35	
PT-68	DORMITORIO	IRREGULAR		11,06	0,20	2,21	2,70	0,05	0,55	1,35	
PT-69	BANO	1,50	2,23	3,35	VENT. POR CONDUCTO 1COND. 10x30						ART. 4.6.5.1.
PT-70	ESTAR COMEDOR COCINA LAVADERO	IRREGULAR		29,15	0,20	5,83	7,00	0,05	1,46	3,50	
PT-71	BANO	IRREGULAR		3,32	VENT. POR CONDUCTO 1COND. 10x30						ART. 4.6.5.1.
PT-72	DORMITORIO	3,20	2,89	9,25	0,20	1,85	2,70	0,05	0,46	1,35	
PT-73	DORMITORIO	2,30	2,81	6,46	0,20	1,29	2,70	0,05	0,32	1,35	
PT-74	ESTAR COMEDOR COCINA LAVADERO	IRREGULAR		23,78	0,20	4,76	5,50	0,05	1,19	2,75	
PT-75	DORMITORIO	IRREGULAR		8,54	0,20	1,71	2,70	0,05	0,43	1,35	
PT-76	DORMITORIO	IRREGULAR		12,34	0,20	2,47	2,70	0,05	0,62	1,35	
PT-77	BANO	IRREGULAR		3,30	VENT. POR CONDUCTO 1COND. 10x30						ART. 4.6.5.1.
PT-78	ESTAR COMEDOR COCINA LAVADERO	IRREGULAR		25,40	0,20	5,08	5,50	0,05	1,27	2,75	
PT-79	TOILETTE	1,21	1,26	1,52	VENT. POR CONDUCTO 1COND. 10x30						ART. 4.6.5.1.
PT-80	ESTAR COMEDOR COCINA LAVADERO	3,67	5,94	27,22	0,20	5,44	5,50	0,05	1,36	2,75	
PT-81	DORMITORIO	3,53	3,12	11,01	0,20	2,20	2,70	0,05	0,55	1,35	
PT-82	BANO	1,60	2,30	3,68	VENT. POR CONDUCTO 1COND. 10x30						ART. 4.6.5.1.
PT-83	BANO	1,60	2,30	3,68	VENT. POR CONDUCTO 1COND. 10x30						ART. 4.6.5.1.
PT-84	DORMITORIO	3,88	3,12	12,11	0,20	2,42	2,70	0,05	0,61	1,35	
PT-85	DORMITORIO	IRREGULAR		11,30	0,20	2,26	2,70	0,05	0,57	1,35	
PT-86	DORMITORIO	2,36	3,24	7,65	0,20	1,53	2,70	0,05	0,38	1,35	
PT-87	ESTAR COMEDOR COCINA LAVADERO	IRREGULAR		26,18	0,20	5,24	5,50	0,05	1,31	2,75	
PT-88	TOILETTE	0,90	1,72	1,55	VENT. POR CONDUCTO 1COND. 10x30						ART. 4.6.5.1.
PT-89	ESTAR COMEDOR COCINA LAVADERO	IRREGULAR		34,31	0,20	6,86	7,00	0,05	1,72	3,50	
PT-90	ESTAR COMEDOR COCINA LAVADERO	IRREGULAR		33,39	0,20	6,68	7,00	0,05	1,67	3,50	
PT-91	ESTAR COMEDOR COCINA LAVADERO	IRREGULAR		26,92	0,20	5,38	5,50	0,05	1,35	2,75	
PT-92	ESTAR COMEDOR COCINA LAVADERO	IRREGULAR		26,52	0,20	5,30	5,50	0,05	1,33	2,75	
PT-93	DORMITORIO	2,36	3,41	8,05	0,20	1,61	2,70	0,05	0,40	1,35	
PT-94	DORMITORIO	3,39	3,22	10,92	0,20	2,18	2,70	0,05	0,55	1,35	
PT-95	DORMITORIO	3,39	2,93	9,93	0,20	1,99	2,70	0,05	0,50	1,35	
PT-96	BANO	IRREGULAR		3,61	VENT. POR CONDUCTO 1COND. 10x30						ART. 4.6.5.1.
PT-97	TOILETTE	1,22	1,25	1,53	VENT. POR CONDUCTO 1COND. 10x30						ART. 4.6.5.1.
PT-98	ESTAR COMEDOR COCINA LAVADERO	IRREGULAR		26,10	0,20	5,22	5,50	0,05	1,31	2,75	
PT-99	DORMITORIO	2,78	3,41	9,48	0,20	1,90	2,70	0,05	0,47	1,35	
PT-100	DORMITORIO	2,80	3,56	9,97	0,20	1,99	2,70	0,05	0,50	1,35	
PT-101	BANO	IRREGULAR		4,05	VENT. POR CONDUCTO 1COND. 10x30						ART. 4.6.5.1.
PT-102	ESTAR COMEDOR COCINA LAVADERO	IRREGULAR		27,84	0,20	5,57	7,00	0,05	1,39	3,50	
PT-103	BANO	2,43	1,56	3,79	VENT. POR CONDUCTO 1COND. 10x30						ART. 4.6.5.1.
PT-104	DORMITORIO	3,12	3,56	11,11	0,20	2,22	2,70	0,05	0,56	1,35	
PT-105	DORMITORIO	2,56	3,56	9,18	0,20	1,84	2,70	0,05	0,46	1,35	
PT-106	DORMITORIO	3,37	3,82	12,87	0,20	2,57	2,70	0,05	0,64	1,35	
PT-107	DORMITORIO	IRREGULAR		8,45	0,20	1,69	2,70	0,05	0,42	1,35	
PT-108	DORMITORIO	IRREGULAR		10,53	0,20	2,11	2,50	0,05	0,53	1,25	
PT-109	DORMITORIO	IRREGULAR		12,13	0,20	2,43	2,70	0,05	0,61	1,35	
PT-110	BANO	1,52	2,25	3,12	VENT. POR CONDUCTO 1COND. 10x30						ART. 4.6.5.1.
PT-111	DORMITORIO	IRREGULAR		12,65	0,20	2,53	2,70	0,05	0,63	1,35	
PT-112	DORMITORIO	IRREGULAR		11,57	0,20	2,31	2,50	0,05	0,58	1,25	
PT-113	DORMITORIO	IRREGULAR		9,06	0,20	1,81	2,50	0,05	0,45	1,25	
PT-114	DORMITORIO	IRREGULAR		12,13	0,20	2,43	2,70	0,05	0,61	1,35	
PT-115	DORMITORIO	IRREGULAR		12,76	0,20	2,55	2,70	0,05	0,64	1,35	
PT-116	DORMITORIO	IRREGULAR		10,54	0,20	2,11	2,50	0,05	0,53	1,25	
PT-117	DORMITORIO	IRREGULAR		8,40	0,20	1,68	2,50	0,05	0,42	1,25	
PT-118	ESTAR COMEDOR COCINA LAVADERO	3,00	7,60	22,80	0,20	4,56	5,50	0,05	1,14	2,75	
PT-119	SALA DE MAQUINAS DE ASCENSORES	4,70	5,40	25,38	CUMPLE ART. 8.10.2.5.						
PT-120	SALA DE MAQUINAS DE ASCENSORES	4,70	5,40	25,38	CUMPLE ART. 8.10.2.5.						
PT-121	ESTAR COMEDOR COCINA LAVADERO	IRREGULAR		31,34	0,20	6,27	7,00	0,05	1,57	3,50	
PT-122	DORMITORIO	2,06	3,18	8,46	0,20	1,69	2,50	0,05	0,42	1,25	
PT-123	DORMITORIO	3,80	2,99	11,36	0,20	2,27	2,50	0,05	0,57	1,25	
PT-124	DORMITORIO	IRREGULAR		11,52	0,20	2,30	2,50	0,05	0,58	1,25	
PT-125	TOILETTE	1,38	1,50	2,07	VENT. POR CONDUCTO 1COND. 10x30						ART. 4.6.5.1.
PT-126	BANO	2,67	1,50	4,01	VENT. POR CONDUCTO 1COND. 10x30						ART. 4.6.5.1.
PT-127	VESTIDOR	1,54	2,97	4,57	VENT. POR CONDUCTO 1COND. 10x30						
PT-128	ESTAR COMEDOR COCINA LAVADERO	IRREGULAR		29,38	0,20	5,88	7,00	0,05	1,47	3,50	
PT-129	SALA DE MAQUINAS DE ASCENSORES	12,45	3,48	43,33	CUMPLE ART. 8.10.2.5.						
PT-130	TOILETTE	1,5	1,40	2,10	VENT. POR CONDUCTO 1COND. 10x30						ART. 4.6.5.1.

SIMBOLOGIA

MURO NUEVO

MURO EXISTENTE

INSTALACIONES

SUP. AFECTADA A LA PRESENTACIÓN: 18516,49 m2

PROTECCION ACTIVA: C.T.S

POTENCIA A INSTALAR: 1370,50 KW

CANT. TOTAL DE MEDIOS DE ELEVACION: 8

PROYECTISTA Y CONSTRUCTOR DE OBRA: ARQ. FLORA ALICIA MANTEOLA
C.U.I.T. 27-03274926-2 MATRÍCULA 2908 CPAU

EJECUTOR ESTRUCTURAL: ARQ. MONICA FABIANA RZEPA
C.U.I.T. 23-21667205-4 MATRÍCULA 28066 CPAU

DIRECTOR DE OBRA: ING. FABIAN ERNESTO FAMA
C.U.I.T. 20-17576204-4 MATRÍCULA 14.631 CPIC

INS. SANITARIA ELECTRICA E INCENDIO: ARQ.MONICA FABIANA RZEPA
C.U.I.T. 23-21667205-4 MATRÍCULA 28066 CPAU

CALCULISTA: ING, MARIANO TRAVAGLIA
C.U.I.T. 20-25044304-9 MATRÍCULA 16031 CPIC

PROTECCIO

TIPOLOGÍA EDILICIA: PERÍMETRO LIBRE
PROF. DE SUBSUELOS: 4.10 m
PLANO LÍMITE PROY.: 42.46 m
NIVELES DE SUBSUELO: 1
NIVELES S/PB: 13

DGR

UNIDAD DE EDIFICABILIDAD: N/A
ÁREA DE MIXTURA DE USOS: N/A
PLANO LÍMITE: m
FOT: N/A

DPU

DISTRITO: U41

SUPERFICIES

TERRENO: 3775,40 m2
LIBRE: 2192,86 m2
TOTAL: 18516,49 m2

CONSTRUIDA CON PERMISO PREVIO: 18516,49 m2

PROPIETARIO/S
BANCO HIPOTECARIO S.A INTERVIENE EN CARÁCTER FIDUCIARIO DEL FIDEICOMISO ADMINISTRATIVO Y FINANCIERO PROCREAR
C.U.I.T. 30500011072

TRAMITE

PLANO: OBRA CIVIL
OBRA: Obra Mayor
TAREA: CONFORME A OBRA
USOS: 1.4.4. - LOCALES COMERCIALES
9.2 - VIVIENDA COLECTIVA C/ COCHERAS

CALLE Y NRO.

AV. VELEZ SARFIELD N°731, ESQ. SUAREZ S/N°, ESQ. LAFAYETTE N°605/35/51/73/81, ESQ. MIRAVE N°3020/60/70/80/90-3104/24/26/48/52/62/68/70-3224/26/30/48/52/62/68/70-3324/26/30/48/52 CALLE: /62/68/70/90-3430/46/50/70-3530/46/50/70 Y 3610/40, ESQ. LAVARDEN S/N°

CIRC.: 02
SECC.: 26
MANZ.: 12I
PARC.: 1
U.F.: N/A

NOTAS

CUMPLE ORD. N°44.779 (ARBOLES)
CUMPLE ORD. N° 47.814 (DISCAPACITADOS)
EXP. MOD DE OBRA: 2740306/19

Declaro que todos los datos consignados son correctos, verídicos y cumplen con los requisitos establecidos por el Código de Edificación (Ley N° 6100), sus correspondientes Reglamentaciones y el Código Urbanístico (Ley N° 6099). Me comprometo a notificar a la brevedad las modificaciones que pudieran surgir tanto en los datos declarados como en el proyecto a ejecutar.
El registro del presente plano no otorga permiso de uso ni autoriza el comienzo de las obras.

CARÁTULA SEGÚN REGLAMENTO TÉCNICO 010300-00 V 3

ID: 026-0121-0001-000-OCI-CO-2021-01

N° EXPEDIENTE: EX-2019-27474745-GCABA-DGROC

HOJA: 4246

IF-2026-34355629-GCABA-DGROC

CORTE y VISTA



MIRAVE



NUCLEO 3

SIMBOLOGIA

MURO NUEVO

MURO EXISTENTE

SUP. AFECTADA A LA PRESENTACION	18516,49 m2	PROYECTISTA Y CONSTRUCTOR	ARQ. FLORA ALICIA MANTEOLA
PROTECCIÓN ACTIVA	C.T.S	Cert. 21-03216936-2	MATRICULA 2936 CPAU
POTENCIA A INSTALAR	1370,50 KW	EJECUTOR ESTRUCTURAL	ARQ. MONICA FABIANA RZEPA
CANT. TOTAL DE MEDIOS DE ELEVACIÓN	8	Cert. 23-21667205-4	MATRICULA 2936 CPAU
TIPOLOGIA EDILICIA	PERIMETRO LIBRE	DIRECTOR DE OBRA	ING. FABIAN ERNESTO FAMA
PROF. DE EDIFICABILIDAD	4.10 m	Cert. 20-17752954-4	MATRICULA 14.633 CPIC
PLANO LIMITE PROY.	42.46 m	INS. SANITARIA ELECTRICA Y MECANICA	ARQ.MONICA FABIANA RZEPA
NIVELES DE SUBSUELO	1	Cert. 23-21667205-4	MATRICULA 2936 CPAU
NIVELES S/R	13	CALCULISTA	ING. MARIANO TRAVAGLIA
		Cert. 20-25044304-8	MATRICULA 19231 CPIC
TERRENO	3775,40 m2	PROPIETARIOS	BANCO HIPOTECARIO S.A INTERVIENE EN CARÁCTER FIDUCIARIO DEL FIDEICOMISO ADMINISTRATIVO Y FINANCIERO PROCREAR
LIBRE	2192,86 m2	CONSTRUCCIÓN CON TECHADO PREVIO	18516,49 m2
TOTAL	18516,49 m2	Cert.	3000001970

PLANO	OBRA CIVIL
OBRA	Obra Mayor
TAREA	CONFORME A OBRA
USOS	1.4.4. - LOCALES COMERCIALES 9.2 - VIVIENDA COLECTIVA C/ COCHERAS

AV. VELEZ SARFIELD N°731, ESQ. SUAREZ S/N°, ESQ. LAFAYETTE N°605/35/51/73/ 81, ESQ. MIRAVÉ N°302/90/70/80/90-3104/24/26/45/52/62/870-3224/26/30/48/52/ 82/88/70-3324/26/30/48/52 CALLE: 62/68/70/90-3430/46/50/70-3530/46/50/70 Y 36/104/0, ESQ. LAVARDEN S/N°

CIRC.	02
SECC.	26
MANZ.	12
PARC.	1
LOT	N/A

CUMPLE ORD. N°44.775 (ARBOLES)
CUMPLE ORD. N° 41.618 (DISCAPACITADOS)
EXP. MOD DE OBRA: 2746/2006/19

Declaro que todos los datos consignados son correctos, verídicos y cumplen con los requisitos establecidos por el Código de Edificación (Ley N° 6100), así como también asumo el compromiso de cumplir con la Ley de Obras Privadas. Me comprometo a notificar a la brevedad las modificaciones que pudieran surgir tanto en los datos declarados como en el proyecto a ejecutar. El registro no prejuzga sobre la veracidad de los datos ni sobre el dominio de las obras.

GARANTIA DE OBRA REGLAMENTO TECNICO 3100/2025 V. 5

N° GEN-2121-0001-000-OCO-2021-01	
N° EXPEDIENTE	EX-2019-27474745-GCABA-DGROC
HOJA	36-46

IF-2026-34355629-GCABA-DGROC

CORTES

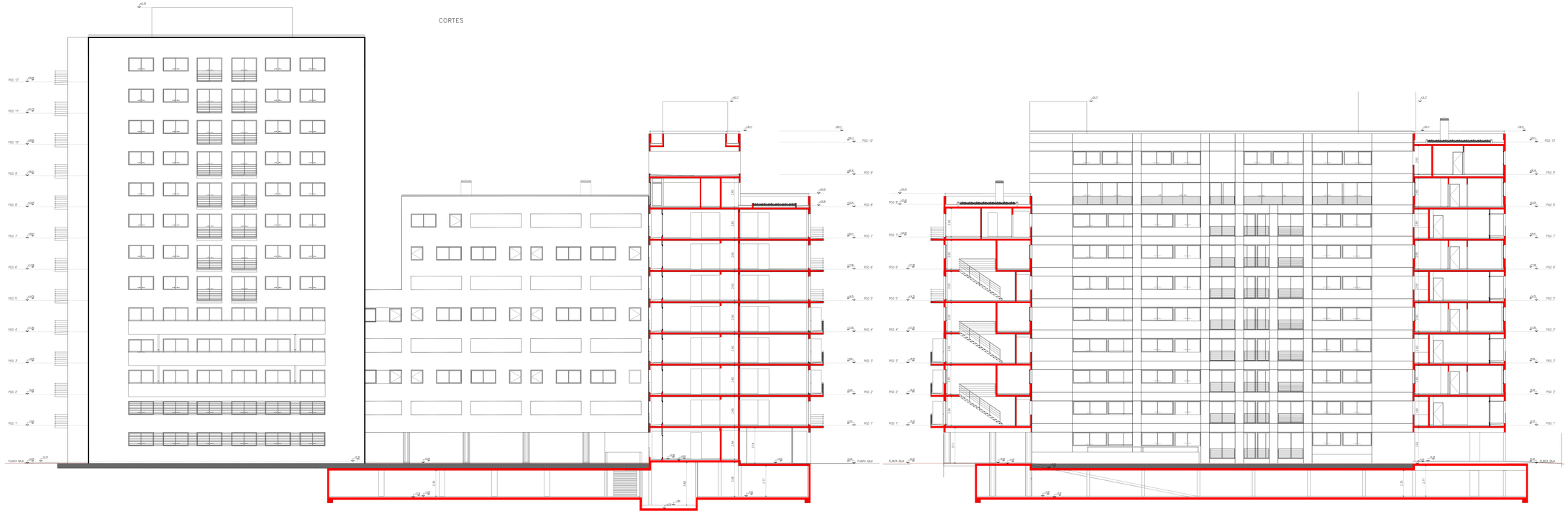
PISO 12°
PISO 11°
PISO 10°
PISO 9°
PISO 8°
PISO 7°
PISO 6°
PISO 5°
PISO 4°
PISO 3°
PISO 2°
PISO 1°
PLANTA BAJA
+48.15
+45.00
+41.85
+38.70
+35.55
+32.40
+29.25
+26.10
+22.95
+19.80
+16.65
+13.50
+10.35
+7.20
+4.05
+0.90
-2.25
-3.15
-3.60
2.80
3.15
3.60
2.85
2.90
2.95
3.00
3.05
3.10
3.15
3.20
3.25
3.30
3.35
3.40
3.45
3.50
3.55
3.60
3.65
3.70
3.75
3.80
3.85
3.90
3.95
4.00
4.05
4.10
4.15
4.20
4.25
4.30
4.35
4.40
4.45
4.50
4.55
4.60
4.65
4.70
4.75
4.80

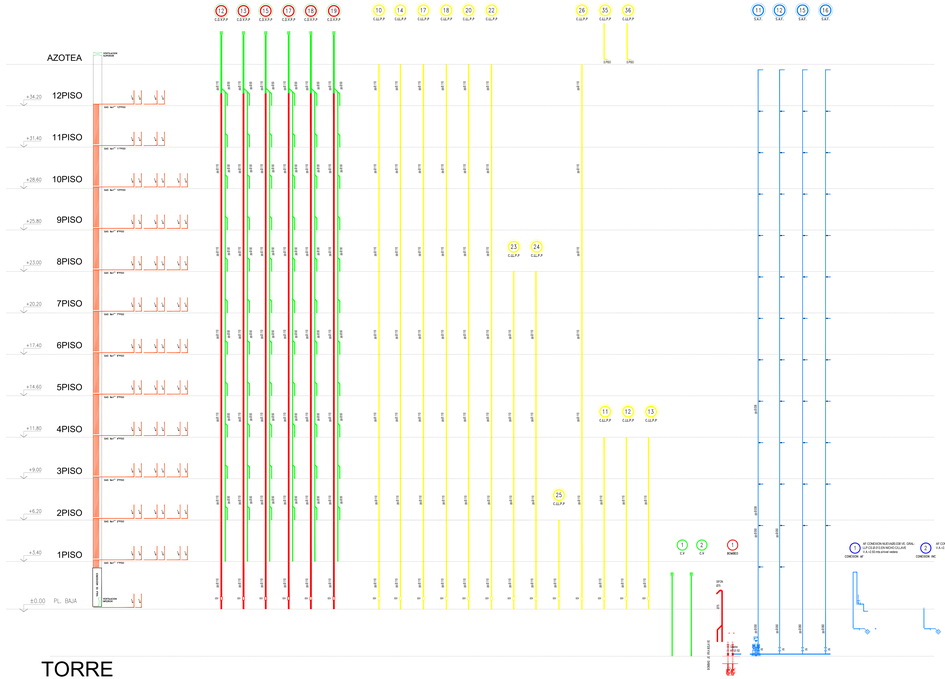



SIMBOLOGIA

MURO NUEVO

MURO EXISTENTE

SUP. AFECTADA A LA PRESENTACION	18516,49 m2	PROYECTISTA Y CONSTRUCTOR	ARQ. FLORA ALICIA MANTEOLA
PROTECCION ACTIVA	C.T.S	M.P.: 01-00376063-2	MATRICULA 2930 CPAU
POTENCIA A INSTALAR	1370.50 KW	EJECUTOR ESTRUCTURAL	ARQ. MONICA FABIANA RZEPA
CANT. TOTAL DE MEDIOS DE ELEVACIÓN:	8	D.G.I.T. 23-21667258-4	MATRICULA 29496 CPAU
TIPOLOGIA EDILICIA: PERIMETRO LIBRE		DIRECTOR DE OBRA	ING. FABIAN ERNESTO FAMA
PROF. DE EDIFICACION	4.10 m	UNIDAD DE ESPACIAMIENTO	N/A
PLANO LIMITE PROH.	42.46 m	AREA DE MATAFUEGO DE USOS	N/A
NIVELES DE SUBSUELO	1	CANTIDAD	m
NIVELES S/N	13	FOT	N/A
		CALCULISTA	ING. MARIANO TRAVAGLIA
		D.G.I.T. 20-25940394-9	MATRICULA 19331 CPC
TERRENO	3775,40 m2	PROPIETARIO(S)	BANCO HIPOTECARIO S.A INTERVIENE EN CARÁCTER FIDUCIARIO DEL FIDEICOMISO ADMINISTRATIVO Y FINANCIERO PROCREAR
LIBRE	2192,86 m2	CONSTRUCCIÓN CON PERMISO PREVIO	18516,49 m2
TOTAL	18516,49 m2	D.G.I.T.	30500511972
PLANO	OBRA CIVIL		
OBRA	Obra Mayor		
TAREA	CONFORME A OBRA		
USOS	1.4.4 - LOCALES COMERCIALES 9.2 - VIVIENDA COLECTIVA C/ COCHERAS		
CALLE Y NRO.	AV. VELEZ SARFIELD N°731, ESQ. SUAREZ S/N°, ESQ. LAFAYETTE N°605/35/517/3; 81, ESQ. MIRAVE N°302/0507/0590/30-3104/3429/48/52/609/70-3324/26/3048/52 CALLE: 62/68/70/90-3430/46/50/70-3530/46/50/70 Y 36/3546, ESQ. LAVARDEN S/N°	CIRC. 02 SECC. 26 MANZ. 123 PARC. 1 U.F. N/A	
NOTAS	CUMPLE CIRC. N°4 Y N°5 (AREA ES), CUMPLE SECC. N°26 (AREA CENTRO HISTORICO) CAP. MOD.DE CARGA: 2740/2800 N	Dichain que todos los datos consignados son ciertos y cumplen con los requisitos establecidos por el Código de Edificación (Ley N° 6100) Art. 10.2.2 Documentación a presentar en relevamientos y/o conformes a obra. Art. 10.2.3 No comprometerá a verificar si la información fue rectificatoria que publicará luego sobre los datos declarados como en el presente a elevarse. El registro en el presente plano no implica ningún tipo de validez o existencia de las obras.	
		CARATULA SEGÚN REGLAMENTO TÉCNICO (RESOLUCIÓN 12-3	
Nº: 0264-0121-0003-0000-DOCU-O-2021-01			
Nº EXPEDIENTE: EX-2019-27474745-GCABA-DGROC			
HOJA: 39 de			

IF-2026-34355629-GCABA-DGROC



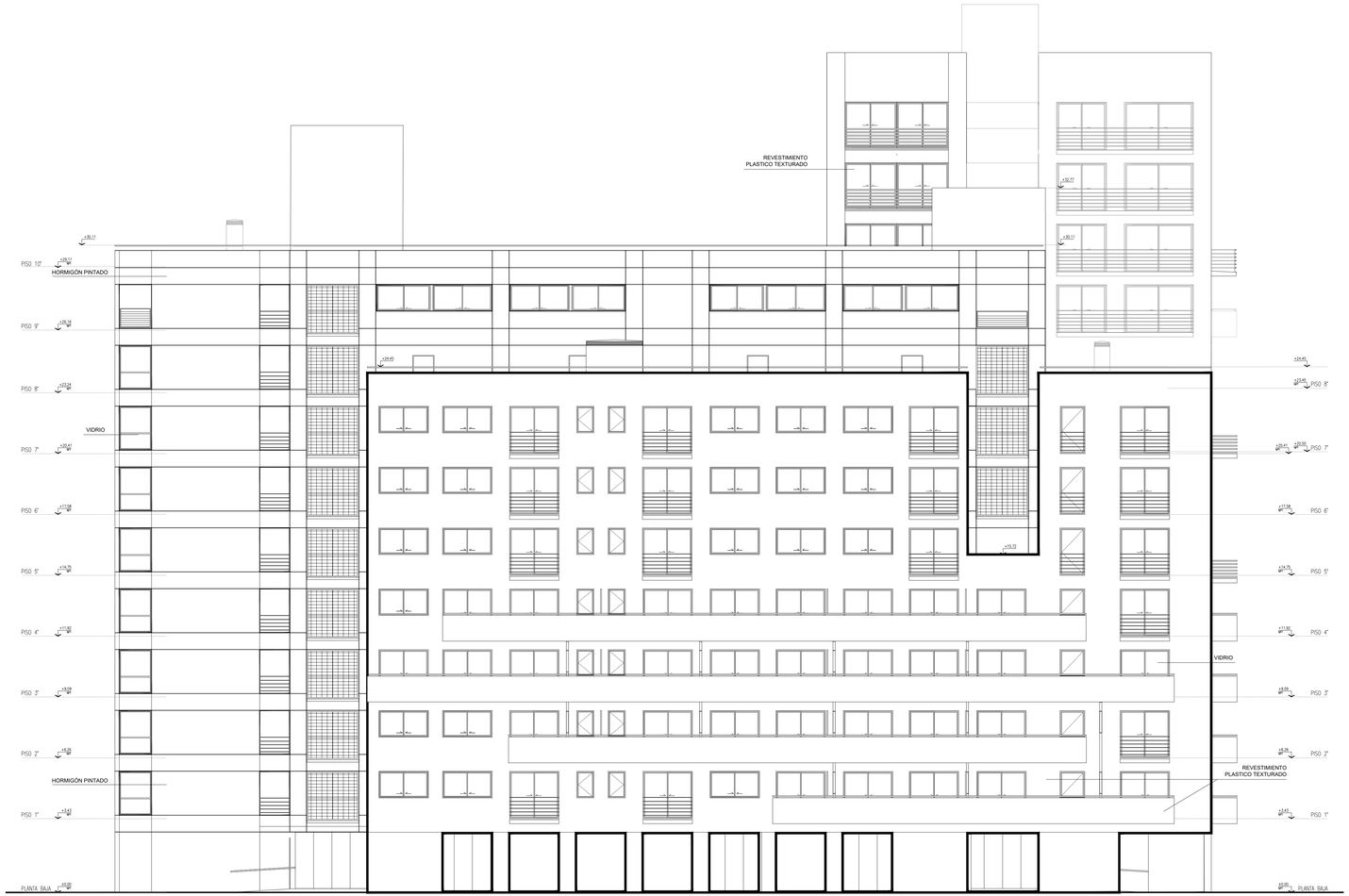

LABARDEN E

SIMBOLOGIA

MURO NUEVO

MURO EXISTENTE

INSTALACIONES

SUP. AFECTADA A LA PRESENTACIÓN	18516,49 m2
PROTECCIÓN ACTIVA	C.T.S
POTENCIA A INSTALAR	1370,50 KW
CANT. TOTAL DE MEDIOS DE ELEVACIÓN	8

PROYECTISTA Y CONSTRUCTOR DE OBRA ARQ. FLORA ALICIA MANTEOLA
C.U.I.T. 27-03274926-2 MATRÍCULA 2908 CPAU

EJECUTOR ESTRUCTURAL ARQ. MONICA FABIANA RZEPA
C.U.I.T. 23-21667205-4 MATRÍCULA 28066 CPAU

PROYECTO

TIPOLOGÍA EDILICIA	PERÍMETRO LIBRE
PROF. DE SUBSUELOS	4.10 m
PLANO LIMITE PROY.	42.46 m
NIVELES DE SUBSUELO	1
NIVELES S/PB	13

CUR

UNIDAD DE EDIFICABILIDAD	N/A
ÁREA DE MATURA DE USOS	N/A
PLANO LIMITE	m
FOT	N/A
DISTRITO	U41

DIRECTOR DE OBRA ING. FABIAN ERNESTO FAMA
C.U.I.T. 20-17576204-4 MATRÍCULA 14.631 CPIC

INS. SANITARIA ELECTRICA E INCENDIO ARQ.MONICA FABIANA RZEPA
C.U.I.T. 23-21667205-4 MATRÍCULA 28066 CPAU

CALCULISTA ING, MARIANO TRAVAGLIA
C.U.I.T. 20-25044304-9 MATRÍCULA 16031 CPIC

SUPERFICIES

TERRENO	3775,40 m2
LIBRE	2192,86 m2
TOTAL	18516,49 m2
CONSTRUIDA CON PERMISO PREVIO	18516,49 m2

PROPIETARIO/S
BANCO HIPOTECARIO S.A INTERVIENE EN CARÁCTER FIDUCIARIO DEL FIDEICOMISO ADMINISTRATIVO Y FINANCIERO PROCREAR
C.U.I.T. 30500011072

TRAMITE

PLANO OBRA CIVIL
OBRA Obra Mayor
TAREA CONFORME A OBRA
USOS 1.4.4. - LOCALES COMERCIALES
9.2 - VIVIENDA COLECTIVA C/ COCHERAS

CALLE Y NRO.

AV. VELEZ SARFIELD N°731, ESQ. SUAREZ S/N°, ESQ. LAFAYETTE N°605/35/51/73/81, ESQ. MIRAVÉ N°3020/60/70/80/90-3104/24/26/48/52/62/68/70-3224/26/30/48/52/62/68/70-3324/26/30/48/52 CALLE: /62/68/70/90-3430/46/50/70-3530/46/50/70 Y 3610/40, ESQ. LAVARDEN S/N°

CIRC.	02
SECC.	26
MANZ.	121
PARC.	1
U.F.	N/A

NOTAS

CUMPLE DRD. N°44.779 (ARBOLES)
CUMPLE DRD. N° 417.818 (DISCAPACITADOS)
EXP. MOD DE OBRA: 27460008/19

Declaro que todos los datos consignados son correctos, verídicos y cumplen con los requisitos establecidos por el Código de Edificación (Ley N° 6100), sus correspondientes Reglamentaciones y el Código Urbanístico (Ley N° 6099).
Me comprometo a notificar a la brevedad las modificaciones que pudieran surgir tanto en los datos declarados como en el proyecto a ejecutar.
El registro del presente plano no otorga permiso de uso ni autoriza el comienzo de las obras.

CARÁTULA SEGÚN REGLAMENTO TÉCNICO 010300-00 V.3

ID 026-0121-0001-000-OCI-CO-2021-01

N° EXPEDIENTE EX-2019-27474745-GCABA-DGROC

HOJA 40/46

IF-2026-34355629-GCABA-DGROC

G O B I E R N O DE LA C I U D A D DE B U E N O S A I R E S
"2022 - Año del 40° Aniversario de la Guerra de Malvinas. En homenaje a los veteranos y caídos en la defensa de las Islas Malvinas y el Atlántico Sur"

Hoja Adicional de Firmas
DOCUMENTO IMPORTADO CON FIRMA MIXTA

Número: IF-2026-34355629-GCABA-DGROC

Buenos Aires, Miércoles 29 de Julio de 2026

Referencia: Otra documentación

El documento fue importado por el sistema GEDO con un total de 9 pagina/s.

Martin Rivera
Auxiliar administrativo
D.G REGISTRO DE OBRAS Y CATASTRO
MINISTERIO JEFATURA DE GABINETE

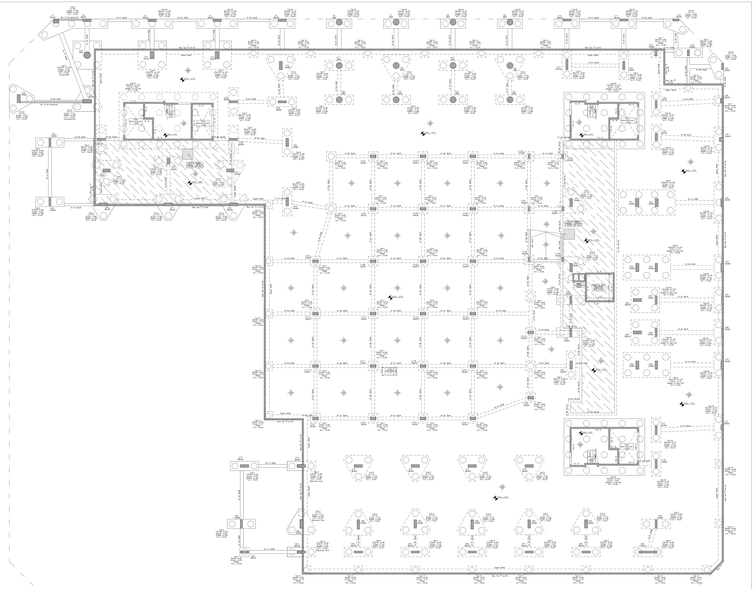

LOSA DE SUBPRESION/FUNDACIONES nivel −3,10

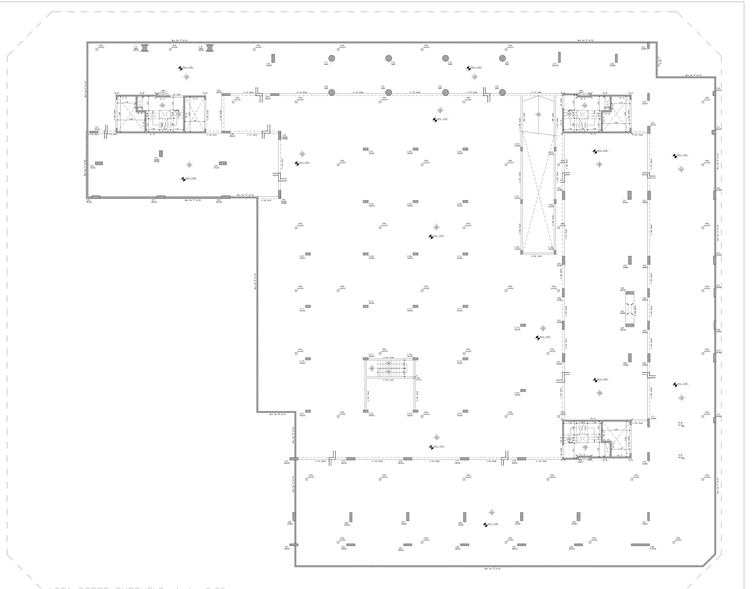

LOSA SOBRE SUBSUELO nivel −0,05

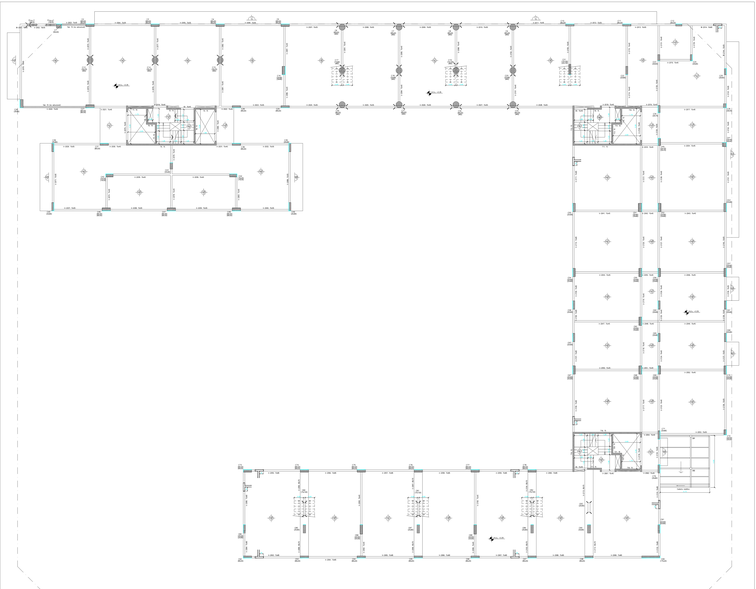

LOSAS SOBRE PLANTA BAJA nivel +3,35

SUPERFICIES	SUP. ARQ.TECNICA A PRESENTAR:	1815,48 m2	PROFESIONALES INTERV.		
	PROYECCION HORIZ.		D.T.O.	ARQ. FLORA ALICIA MANTECLA	
	PROYECCION VERTICAL	0 T.N.	D.T.O.	01-0144/4-2	MATRICULA 2887/CPAU
	PATIOS/LUCES A ANTILUZ		DIRECCION DE OBRA		
	CANT. TOTAL DE NIVELES DE ELEVACION	1010,48 m2	D.T.O.	ARQ. MONICA FABIANA RZEPA	
			D.T.O.	01-0178/5-0	MATRICULA 2884/CPAU
CARACTERISTICAS	UTILIZACION PREDOMINANTE	FERMENTO	CALCULISTA	ING. FABIAN ERNESTO FAMA	
	CANT. DE UNIDADES FUNCIONALES	0			MATRICULA 5426 CPAU
	CANT. DE UNIDADES COMERCIALES	0			
	SUPERF. TOTAL DE LOTE	42.48 m	DIRECCION DE OBRA		
	SUPERF. CUBIERTA (PROY. HORIZ.)	42.48 m2	D.T.O.	ARQ. MONICA FABIANA RZEPA	
	CANTIDAD DE PISOS	1	D.T.O.	01-0178/5-0	MATRICULA 2884/CPAU
	CANTIDAD DE SUBSUELOS	1	CALCULISTA	ING. MARIANO TRAVAGLIA	
	CANTIDAD DE SEMISUBSUELOS	1	D.T.O.	01-0155/0-0	MATRICULA 5521/CPAU
	CANTIDAD DE PLANTAS BAJAS	1			
	CANTIDAD DE PLANTAS ALTAS	10			
SUPERFICIES	SEMISUB.	377,48 m2			
	LIBRE	2152,88 m2			
	TOTAL	1815,48 m2			

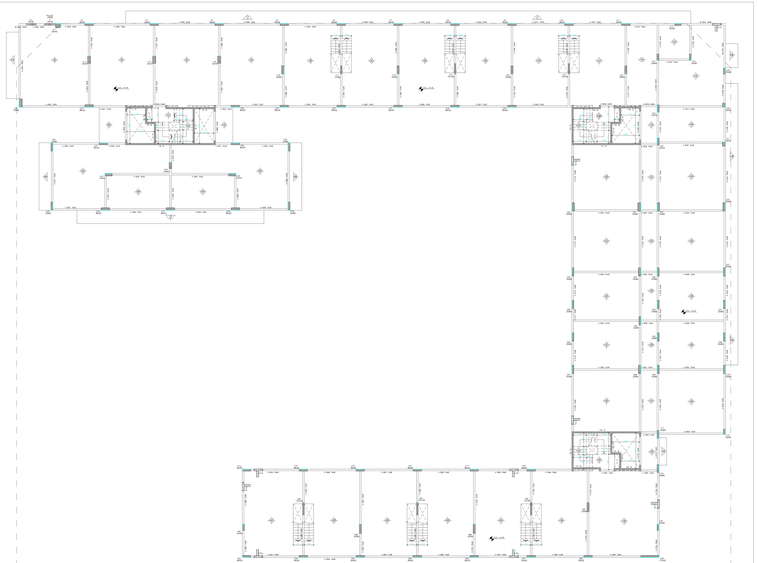

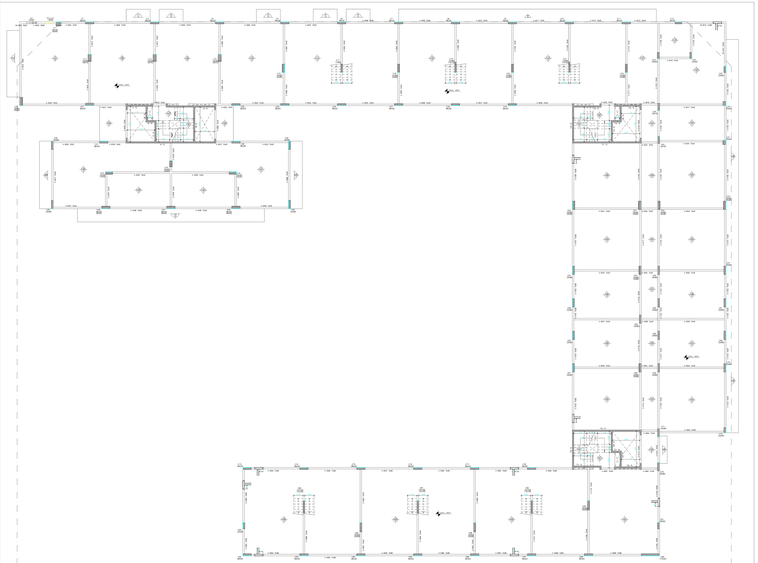



SUP. ARQUITECTURA A PRESENTAR:	1870,46 m2	PROYECTISTA ARQUITECTURA:	ARQ. FLORA ALICIA MANTELLA
PROYECCIÓN ACTUAL:	2 / 3	C.U.C.T. 01-01419-6	MATRÍCULA 2847-CPAU
SUPERFICIE A AMPLIAR:	1210,46 m2	DIRECCIÓN TÉCNICA:	ARQ. MONICA FABIANA RZEPA
CANT. TOTAL DE NIVELES DE ELEVACIÓN:		C.U.C.T. 01-01787-0	MATRÍCULA 2694-CPAU

UTILIZACIÓN DEL EDIFICIO:	PERMANENTE		CÁLCULO DE ESTRUCTURA:	ING. FABIAN ERNESTO FAMA	
CANT. DE PERSONAS:	1			MATRÍCULA 5444-CPAU	
CANT. DE m2 CONSTRUIDOS:	4.181 m2		DIRECCIÓN DE OBRA:	ARQ. MONICA FABIANA RZEPA	
SUPERFICIE DE LOTE:	42.481 m			MATRÍCULA 2694-CPAU	
CANTIDAD DE PISOS:	1		DIRECCIÓN DE OBRA:		
CANTIDAD DE SUBSUELOS:	1			MATRÍCULA 2694-CPAU	
CANTIDAD DE UNIDADES FUNCIONALES:	1		CÁLCULISTA:	ING. MARIANO TRAVAGLIA	
CANTIDAD DE UNIDADES COMERCIALES:	10		C.U.C.T. 01-01419-6	MATRÍCULA 5521-CPAU	

TERRENO	37TLAE m2		
OBRA	2182,86 m2	1870,46 m2	
TOTAL	1870,46 m2		

PLANO	OBRA CIVIL
OBRA	Obra Mayor
TAREA	CONFORME A OBRA
AMPL	1.4.4 - LOCALES COMERCIALES 9.2 - VIVIENDA COLECTIVA C/ COCHERAS

UBICACIÓN	AV. VELEZ SARSFIELD N°731, ESQ. SUAREZ S/N°, ESQ. LAFAYETTE N°699/709/715/725 01, ESQ. MANUEL N°3320/3370/3390, 01A/01B/3404/3426/3470/3520/3536/3600/3 629/3670-3324/3536/3649/52 CALLE: 629/3700/3404/3450/3570 3530/3650/3670 Y 3615/40, ESQ. LAVARDEN S/N°

UBIC.	02
MZA.	26
MANZ.	129
Parc.	1
Subp.	N/A

NOTAS	CUARTA LÍNEA, EN 170 ADELANTE, CUARTA LÍNEA, AL NO CORRESPONDE, CAP. MULTA, DIMEN. Y ENCUMB.(*)

	TODO USO NO AUTORIZADO POR ESCRITO DE LA OBRA, ESTARÁ SUJETO A LAS SANCIONES PREVISTAS EN LA LEY 11.723 Y DEMÁS LEYES VIGENTES. No se encuentran a cargo de la Dirección de Obra los cálculos estructurales ni las instalaciones complementarias que puedan exigir las reparticiones oficiales y/o empresas prestatarias de servicios. El registro de propiedad intelectual de este proyecto es propiedad de los autores.
	CONSULTA SOLICITE RELEVAMIENTO TÉCNICO EXISTENTE (*)

E - SUM DO HIDR CIRC CO CO EXT HT	
+ CATEGORÍA	EX-2019-27474745-GCABA-DGROC
Escal	Escala

	EI-2024-34376629-GCABA-DGROC

Página 8 de 8 de 8

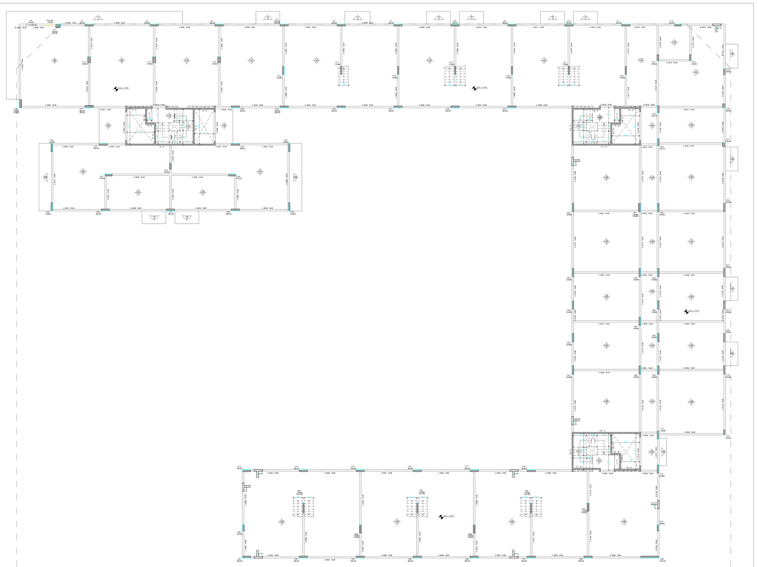





RESPONSABLES	SUP. ARQUITECTURA A PRESENTACIÓN:	1915,48 m2	PROYECTISTA DE OBRA: ARQ. FLORA ALICIA MANTECILLA C.A.C. 01-0104-0448-2 MATRÍCULA 2800-27512
	PROYECCIÓN HORIZONTAL:	2 T.A.	
	SUPERFICIE A INTERVENIR:	1915,48 m2	DIRECTOR DE OBRA: ARQ. MONICA FABIANA RZEPA C.A.C. 01-0107-0351-3 MATRÍCULA 2800-27512
	UNIDAD TOTAL DE MEDIDA DE ELEVACIÓN:		
PROYECTO	TIPOLOGÍA: FORMATO:		CONSTRUCTOR RESPONSABLE: ING. FABIAN ERNESTO FAMA M.M.O. 01-0000-0000-0 MATRÍCULA 1645-27512
	ÁREA DE LOTE: 4.151 m2		DIRECTOR TÉCNICO: ARQ. MONICA FABIANA RZEPA C.A.C. 01-0107-0351-3 MATRÍCULA 2800-27512
	ÁREA CONSTRUIDA: 42.48 m		
	NÚMERO DE PISOS: 1		CALCULISTA: ING. MARIANO TRAVAGLIA C.A.C. 01-0000-0000-0 MATRÍCULA 1642-27512
	NÚMERO DE UNIDADES: 19		
AREAS	TERRENO: 3775,40 m2		CAPACIDAD DE CARGA: 1 KG/CM2 APOYO SUELO: 1 KG/CM2 USO: RESIDENCIAL CLASE: RESIDENCIAL (SEGÚN USO) CAT: I CARÁCTER: PÚBLICO/PRIVADO
	LIBRE: 2192,88 m2		
	TOTAL: 1915,48 m2		
TIPO	PLANO: OBRA CIVIL		TIPO: EDIFICIO ADMINISTRATIVO
	OBRA: Obra Mayor		
	TAREA: CONFORME A OBRA		ETAPA: EJECUCIÓN
	AVES: 1.6.4 - LOCALES COMERCIALES 9.2 - VIVIENDA COLECTIVA C/ COCHERAS		
UBICACIÓN	AV. VELEZ SARSFIELD N°731, ESQ. SUAREZ S/N°, ESQ. LAFAYETTE N°699/39/573 01, ESQ. MIRAVE N°2020/657/585/99,31/424/264/643/629/575-32/439/264/643/629/575-33/24/39/264/643/62 CALLE: 62/585/1090-34/264/657/573-35/39/48/573/ Y 36°/SUD, ESQ. LAVADEN S/N°		MZA: 62 SECC: 26 MANZ: 129 PARC: 1 LOTE: N/A
NOTAS	1 CUARTO DEL 4TO PISO ADELANTE 1 CUARTO DEL 4TO PISO ADELANTE CAP. MÁX DE CARG. 2 PERSONAS		
			ESTE DOCUMENTO ES PROPIEDAD INTELECTUAL DE LA OFICINA, ESTANDO PROTEGIDO POR LA LEY 11.723 Y DEMÁS LEYES CONCORDANTES. NO AUTORIZADO A COPIAR O REPRODUCIR EN CUALQUIER FORMA SIN PREVIA AUTORIZACIÓN ESCRITA DE LA OFICINA. El usuario será responsable por el mal uso de la información.
			EX-2019-27474745-GCABA-DGROC
			EX-2019-34376629-GCABA-DGROC

Página 9 de 9







SUP. ARQ.TIVA A LA PRESENTACIÓN	1915,48 m2
PROYECCIÓN EN PLANTA	0 T.N.
TOTAL EN PLANTA A ANTIPLAN	1915,48 m2
CANT. TOTAL DE NIVELES DE ELEVACIÓN	9

PROYECTISTA
ARQUITECTO
ARQ. FLORA ALICIA MANTECILLA
C.U.I.T. 27-31415468-2 MATRÍCULA 2845 CPAU

DIRECTOR DE OBRA
ARQUITECTO
ARQ. MONICA FABIANA RZEPA
C.U.I.T. 27-16478351-4 MATRÍCULA 2884 CPAU

CALCULISTA
ING. FABIAN ERNESTO FAMA
C.U.I.T. 20-14478351-4 MATRÍCULA 4444 CPAU

RESPONSABLE DE SEGURIDAD
ARQ. MONICA FABIANA RZEPA
C.U.I.T. 27-16478351-4 MATRÍCULA 2884 CPAU

CALCULISTA
ING. MARIANO TRAVAGLIA
C.U.I.T. 20-23456432-2 MATRÍCULA 5567 CPAU

FONDO	FONDO	1	1
PISO 1	4,10 m	1	1
PISO 2 a PISO 7	42,48 m	6	6
PISO 8	1	1	1
PISO 9	1	1	1
TOTAL	10	10	10

SEMISOT.	3775,46 m2	1	1
LIBRE	2152,98 m2	1	1
TOTAL	5928,48 m2	2	2

SEMISOT.	3775,46 m2	1	1
LIBRE	2152,98 m2	1	1
TOTAL	5928,48 m2	2	2

SEMISOT.	3775,46 m2	1	1
LIBRE	2152,98 m2	1	1
TOTAL	5928,48 m2	2	2

SEMISOT.	3775,46 m2	1	1
LIBRE	2152,98 m2	1	1
TOTAL	5928,48 m2	2	2

SEMISOT.	3775,46 m2	1	1
LIBRE	2152,98 m2	1	1
TOTAL	5928,48 m2	2	2

SEMISOT.	3775,46 m2	1	1
LIBRE	2152,98 m2	1	1
TOTAL	5928,48 m2	2	2

SEMISOT.	3775,46 m2	1	1
LIBRE	2152,98 m2	1	1
TOTAL	5928,48 m2	2	2

SEMISOT.	3775,46 m2	1	1
LIBRE	2152,98 m2	1	1
TOTAL	5928,48 m2	2	2

SEMISOT.	3775,46 m2	1	1
LIBRE	2152,98 m2	1	1
TOTAL	5928,48 m2	2	2

PLANO	OBRA CIVIL
OBRA	Obra Mayor
TAREA	CONFORME A OBRA
ANEXO	1.4.A - LOCALES COMERCIALES 9.2 - VIVIENDA COLECTIVA C/ COCHERAS

AV. VELEZ SARSFIELD N°731, ESQ. SUAREZ S/N°, ESQ. LAFAYETTE N°6809/5/15/72 01, ESQ. MIRAVE N°2020/07/08/09,31/04/24/39/45/52/55/70-32/43/39/48/57-82/69/70-33/34/35/36/45/52 CALLE: 82/68/70/90-34/39/45/70/72-35/39/48/55/70 Y 36/10/42, ESQ. LAVARDEN S/N°	SEC. 02 MZA. 26 MANZ. 129 PARC. 1 LOTE N/A

ESCALA GRÁFICA: 1/75 (A1) - 1/150 (A3) LA MEDIDA DE LOS PLANOS ES EN METROS NO DEBE MEDIR SOBRE EL PLANO	Este plano será leído y entendido en conjunto con el resto de la documentación técnica que integra el proyecto. Ante cualquier duda o discrepancia consultar con el profesional actuante antes de ejecutar la obra. El mismo es propiedad intelectual de los profesionales actuantes y no puede ser copiado sin su autorización.

N° EXPEDIENTE	EX-2019-27474745-GCABA-DGROC
Hoja	Escala

D- 3004-00-0000-0000-0000-DP-101

D-3004-34355629-GCABA-DGROC

CONSTRUCCIÓN DE NUEVO EDIFICIO DE VIVIENDAS COLECTIVAS

Figura 8 de 8 de 8 de 8 de 8 de 8 de 8 de 8 de 8

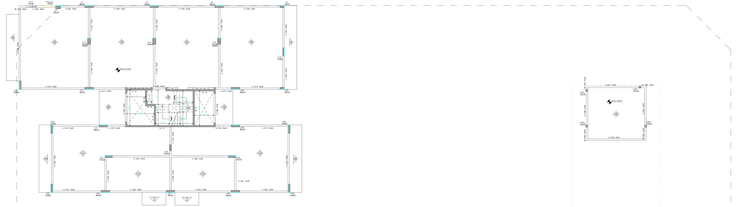



LOSAS SOBRE 10° PISO nivel +31,35

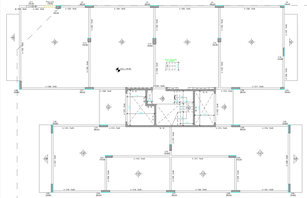

LOSAS SOBRE 11° PISO nivel +34,15

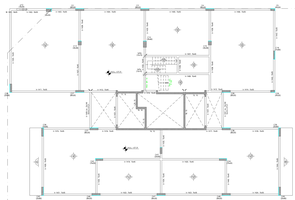

LOSAS SOBRE 12° PISO nivel +38,65

SUP. EDIFICADA A LA PRESENTACIÓN		185.16,46 m2	
PROYECCIÓN EN PLANTA		2.7 A	
EXTENSIÓN A AMPLIAR		3310,46 m2	
UNIDAD TOTAL DE MEDIDA DE ELEVACIÓN			

TIPOLOGÍA	PERIMETRAL		
CANT. DE PISOS	12		
ALTURA DE PISO (m)	4,10 m		
SUPERFICIE CUBIERTA	42.46 m		
CANTIDAD DE SUBSUELOS	1		
CANTIDAD DE SEMISUBSUELOS	10		

CANTIDAD DE SUBSUELOS	1		
CANTIDAD DE SEMISUBSUELOS	10		
CANTIDAD DE PISOS	12		
CANTIDAD DE SUBSUELOS	1		
CANTIDAD DE SEMISUBSUELOS	10		
CANTIDAD DE PISOS	12		

TERRENO	3775,46 m2	
OBRA	2182,86 m2	185/16,46 m2
TOTAL	185/16,46 m2	

ARQUITECTO	
MAT.	
RESPONSABLE	
DNI	
CARÁCTER	
FIRMA/SELLO	

PLANO	OBRA CIVIL
OBRA	Obra Mayor
TARGA	CONFORME A OBRA
ANEXO	1 A 4 - LOCALES COMERCIALES 5 2 - VIVIENDA COLECTIVA C/ COCHERAS

PROYECTISTA	
MAT.	
ARQ. FLORA ALICIA MANTECLA	
D.N.I. 21.634.648-2	MATRÍCULA 2845 CPAU
DIRECCIÓN TÉCNICA	
ARQ. MONICA FABIANA RZEPA	
D.N.I. 24.418.830-4	MATRÍCULA 2884 CPAU
CÁLCULISTA	
ING. FABIAN ERNESTO FAMA	
D.N.I. 20.284.478-4	MATRÍCULA 5426 CPAU
RESPONSABLE DE OBRA	
ARQ. MONICA FABIANA RZEPA	
D.N.I. 24.418.830-4	MATRÍCULA 2884 CPAU
CÁLCULISTA	
ING. MARIANO TRAVAGLIA	
D.N.I. 30.439.833-2	MATRÍCULA 5543 CPAU

SUP. TERRENO	3775,46 m2		
SUP. OBRA	2182,86 m2		
SUP. TOTAL	185/16,46 m2	CONSTRUCCIÓN NUEVA / AMPLIACIÓN / REFACCIÓN	OBRA NUEVA

USO	02
SECT.	26
MANZ.	129
PARC.	1
SUBP.	N/A

AV. VELEZ SARSFIELD N°731, ESQ. SUAREZ S/N°, ESQ. LAFAYETTE N°6909/5/15/72
01, ESQ. MANUEL N°30200/07/08/09,31/43/45/46/55/70-32/43/36/46/55/70-33/43/36/39/46/52 CALLE: 82/88/70/90-34/36/45/70-35/36/46/50/70 Y 36/10/40, ESQ. LAVARDEN S/N°

CUARTA ZONA, en la 1ra. subdivisión. CUARTA ZONA, en la 2da. subdivisión. CAP. MÁXIMA: 3 PISOS/NIVELES	

B - BAHI-01-0001-0080-0023-0-0-0001-01	
N° EXPEDIENTE	EX-2019-27474745-GCABA-DGROC
Anexo	Anexo

Esta copia es fiel reproducción del original, el cual es propiedad intelectual de los profesionales actuantes y no puede ser reproducido sin su autorización escrita. Se encuentra protegido por la Ley 11.723 y sus modificatorias.
El registro de propiedad intelectual de los profesionales actuantes consta en el legajo de obra.
El registro de propiedad intelectual de los profesionales actuantes consta en el legajo de obra.

IF-2020-34376429-GCABA-DGROC

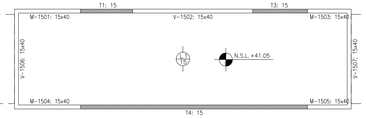

LOSAS SOBRE SALA MAQUINAS nivel +41,05

INSTALACIONES	SUP. AFECTADA A LA PRESENTACIÓN	18516,49 m2	
	PROTECCIÓN ACTIVA	C.T.S	
	POTENCIA A INSTALAR	1370,50 KW	
	CANT. TOTAL DE MEDIOS DE ELEVACIÓN	8	

PROYECTISTA Y CONSTRUCTOR DE OBRA	ARQ. FLORA ALICIA MANTEOLA			
C.U.I.T.	27-03274926-2	MATRÍCULA	2908 CPAU	
EJECUTOR ESTRUCTURAL	ARQ. MONICA FABIANA RZEPA			
C.U.I.T.	23-21667205-4	MATRÍCULA	28066 CPAU	
DIRECTOR DE OBRA	ING. FABIAN ERNESTO FAMA			
C.U.I.T.	20-17576204-4	MATRÍCULA	14.631 CPIC	
INS. SANITARIA ELECTRICA E INCENDIO	ARQ.MONICA FABIANA RZEPA			
C.U.I.T.	23-21667205-4	MATRÍCULA	28066 CPAU	
CALCULISTA	ING, MARIANO TRAVAGLIA			
C.U.I.T.	20-25044304-9	MATRÍCULA	16031 CPIC	

PROYECTO	TIPOLOGÍA EDILICIA	PERÍMETRO LIBRE	CUR	UNIDAD DE EDIFICABILIDAD N/A
	PROF. DE SUBSUELOS	4.10 m		ÁREA DE MIXTURA DE USOS N/A
	PLANO LÍMITE PROY.	42.46 m		PLANO LÍMITE m
	NIVELES DE SUBSUELO	1		FOT N/A
	NIVELES S/PB	13	CPU	DISTRITO U41

SUPERFICIES	TERRENO	3775,40 m2	CONSTRUIDA CON PERMISO PREVIO 18516,49 m2
	LIBRE	2192,86 m2	
	TOTAL	18516,49 m2	

PROPIETARIO/S
BANCO HIPOTECARIO S.A
INTERVIENE EN CARÁCTER FIDUCIARIO DEL FIDEICOMISO ADMINISTRATIVO Y FINANCIERO PROCREAR
30500011072

TRÁMITE	PLANO: OBRA CIVIL
	OBRA: Obra Mayor
	TAREA: CONFORME A OBRA
	USOS: 1.4.4. - LOCALES COMERCIALES 9.2 - VIVIENDA COLECTIVA C/ COCHERAS

CALLE Y NRO.	AV. VELEZ SARFIELD N°731, ESQ. SUAREZ S/N°, ESQ. LAFAYETTE N°605/35/51/73/81, ESQ. MIRAVÉ N°3020/60/70/80/90-3104/24/26/48/52/62/68/70-3224/26/30/48/52/62/68/70-3324/26/30/48/52 CALLE: /62/68/70/90-3430/46/50/70-3530/46/50/70 Y 3610/40, ESQ. LAVARDEN S/N°	CIRC.	02
		SECC.	26
		MANZ.	12l
		PARC.	1
		U.F.	N/A

NOTAS
CUMPLE ORD. N°44.779 (ARBOLES)
CUMPLE ORD. N° 47.916 (DISCAPACITADOS)
EXP. MOD DE OBRA: 27463008/19

Declaro que todos los datos consignados son correctos, verídicos y cumplen con los requisitos establecidos por el Código de Edificación (Ley N° 6100), sus correspondientes Reglamentaciones y el Código Urbanístico (Ley N° 6099).
Me comprometo a notificar a la brevedad las modificaciones que pudieran surgir tanto en los datos declarados como en el proyecto a ejecutar.
El registro del presente plano no otorga permiso de uso ni autoriza el comienzo de las obras.
CARÁTULA SEGÚN REGLAMENTO TÉCNICO 010300-00 V.3

ID 026-0121-0001-000-OCI-CO-2021-01

N° EXPEDIENTE EX-2019-27474745-GCABA-DGROC

HOJA 36/46

IF-2026-34355629-GCABA-DGROC

G O B I E R N O DE LA C I U D A D DE B U E N O S A I R E S
"2022 - Año del 40° Aniversario de la Guerra de Malvinas. En homenaje a los veteranos y caídos en la defensa de las Islas Malvinas y el Atlántico Sur"

Hoja Adicional de Firmas
DOCUMENTO IMPORTADO CON FIRMA MIXTA

Número: IF-2026-34355629-GCABA-DGROC

Buenos Aires, Miércoles 29 de Julio de 2026

Referencia: Otra documentación

El documento fue importado por el sistema GEDO con un total de 6 pagina/s.

Martin Rivera
Auxiliar administrativo
D.G REGISTRO DE OBRAS Y CATASTRO
MINISTERIO JEFATURA DE GABINETE

ARQUITECTURA

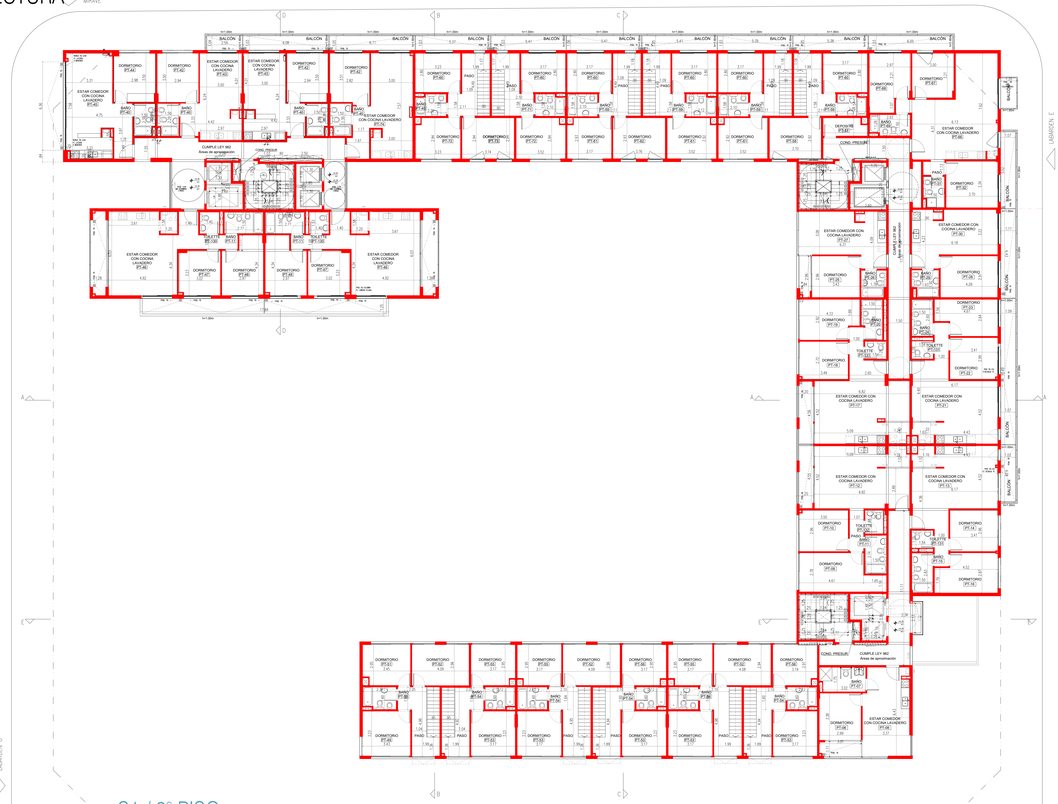

S1 / 2° PISO

INSTALACIÓN CONTRA INCENDIO

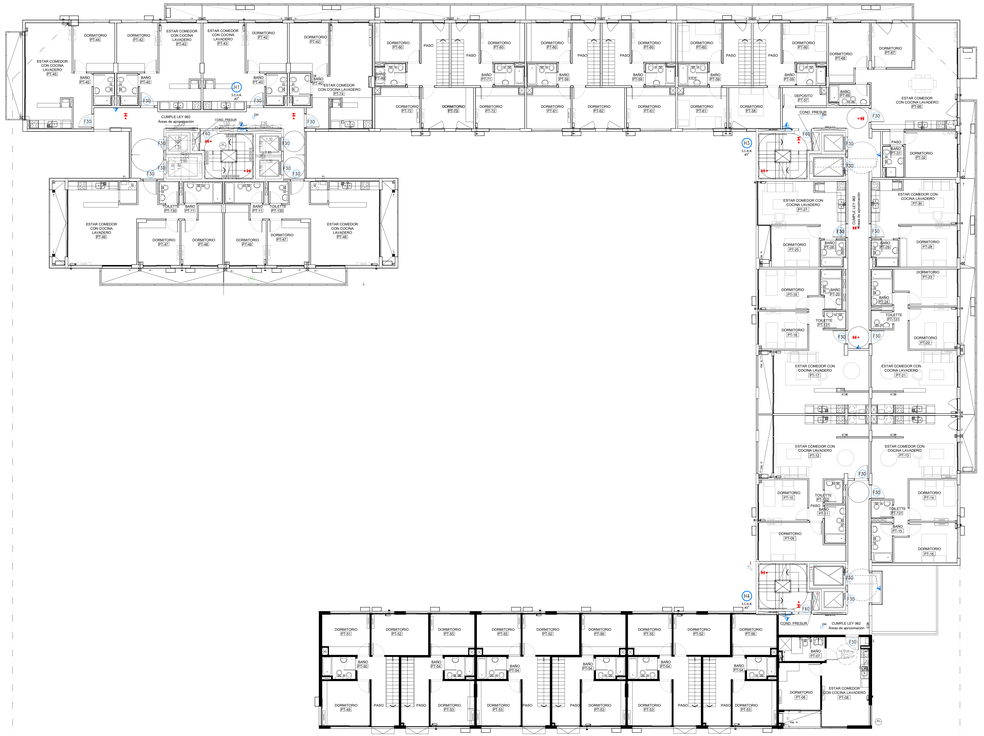

S1 / 2° PISO

INSTALACIÓN	SUP. AFECTADA A LA PRESENTACIÓN	18516.48 m2	PROYECTISTA / CONSTRUCTOR DE OBRA	ARQ. FLORA ALICIA MANTECOLA
	PROTOCOLO ACTIVA	C.T.S.		Cuit 0 - 27-14021928-2 MATRÍCULA 2868 (CPIJ)
	POTENCIA A INSTALAR	1370.56 KW	EJECUTOR ESTRUCTURAL	ARQ. MONICA FABIANA RZEPA
	CANT. TOTAL DE NIVELES DE ELEVACIÓN	8		Cuit 0 - 23-21927281-4 MATRÍCULA 2868 (CPIJ)
EDIFICIO	DESTINO	PERMANENTE LIBRE	DIRECTOR RESPONSABLE DE OBRA	ING. FABIAN ERNESTO FAMA
	USO DE SUBSUELOS	4.10 m		Cuit 0 - 20-11763924-4 MATRÍCULA 14.631 (CPIC)
	PISO DE SUBSUELO	1	RESPONSABLE DE OBRA	ARQ.MONICA FABIANA RZEPA
	PLANO PISO TIPICO	42.46 m		Cuit 0 - 23-21927281-4 MATRÍCULA 2868 (CPIJ)
	NIVELES DE SUBSUELO	1	CALCULISTA	ING. MARIANO TRAVAGLIA
	NIVELES S/N	13		Cuit 0 - 20-29444394-8 MATRÍCULA 19501 (CPIC)
EMPRENDIMIENTO	TERRENO	3775.45 m2	CONSTRUCCIÓN CON FINANCIACIÓN	BANCO HIPOTECARIO S.A INTERVIENE EN CARÁCTER FIDUCIARIO DEL FIDEICOMISO ADMINISTRATIVO Y FINANCIERO PROCREAR
	LIBRE	2182.86 m2		30666611072
	TOTAL	18516.48 m2		
TRAMITE	PLANO	OBRA CIVIL		
	OBRA	Obra Mayor		
	TAREA	CONFORME A OBRA		
	USOS	1.4.4 - LOCALES COMERCIALES 9.2 - VIVIENDA COLECTIVA C/ COCHERAS		
UBICACIÓN	AV. VELEZ SARFIELD N°31, ESQ. SUAREZ S/N°. ESQ. LAFAYETTE N°605/3651/179/ 81, ESQ. MIRAVE N°3035/0708/956/3154/3426/4835/5268/7515-3224/3535/4652/ 6268/70-3324/3535/4652 CALLE: 82/68/79/90-3433/46/50/70-3530/46/50/70 Y 3815/46, ESQ. LAVARDEN S/N°		ORD	02
			MZAS	26
			MONZ	123
			PARC	1
			H°	N/A
NORMA	CUMPLE LEY 962, N°24.779 (DISEÑO ES) CUMPLE DEC. N° 914/ 2016 (CONSTRUCCION) CUMPLE LEY 962 EL TIEMPO ESTIPULADO		Declaro que todos los datos consignados son correctos, verídicos y cumplen con los requisitos establecidos por el Código de Edificación (Ley N° 5799) vigente, asumiendo la responsabilidad que pudiera corresponderme por cualquier falsedad en los mismos. La documentación técnica que acompaña cumple con las disposiciones vigentes. El registro del presente plano no otorga permiso de uso ni autoriza el comienzo de las obras.	
			CARÁTULA VERSIÓN 19/03/AMBIENTE TECNICO 2019/08/30 v1.0	
	ID	GDE-EX21-19501-GDEOCO-DGOC#21-01		
	N° EXPEDIENTE	EX-2019-27474745-GCABA-DGROC		BF-2020-34155629-GCABA-DGROC
	HOJA	07/30		

INSTALACIÓN ELÉCTRICA

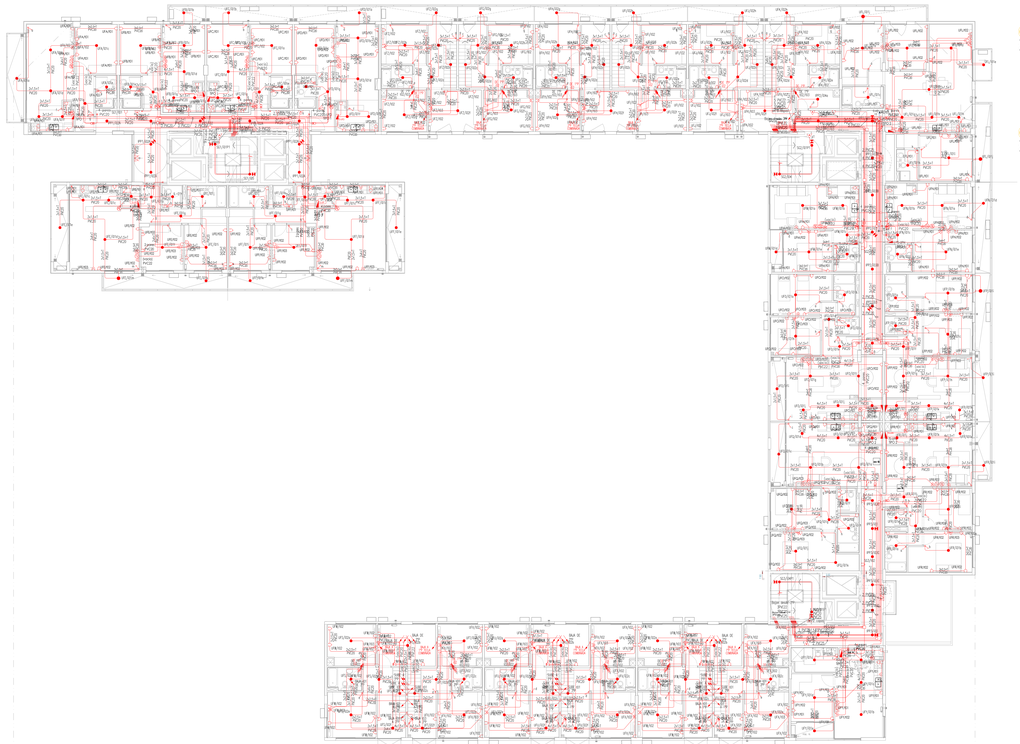

S1 / 2° PISO

INSTALACIÓN SANITARIA

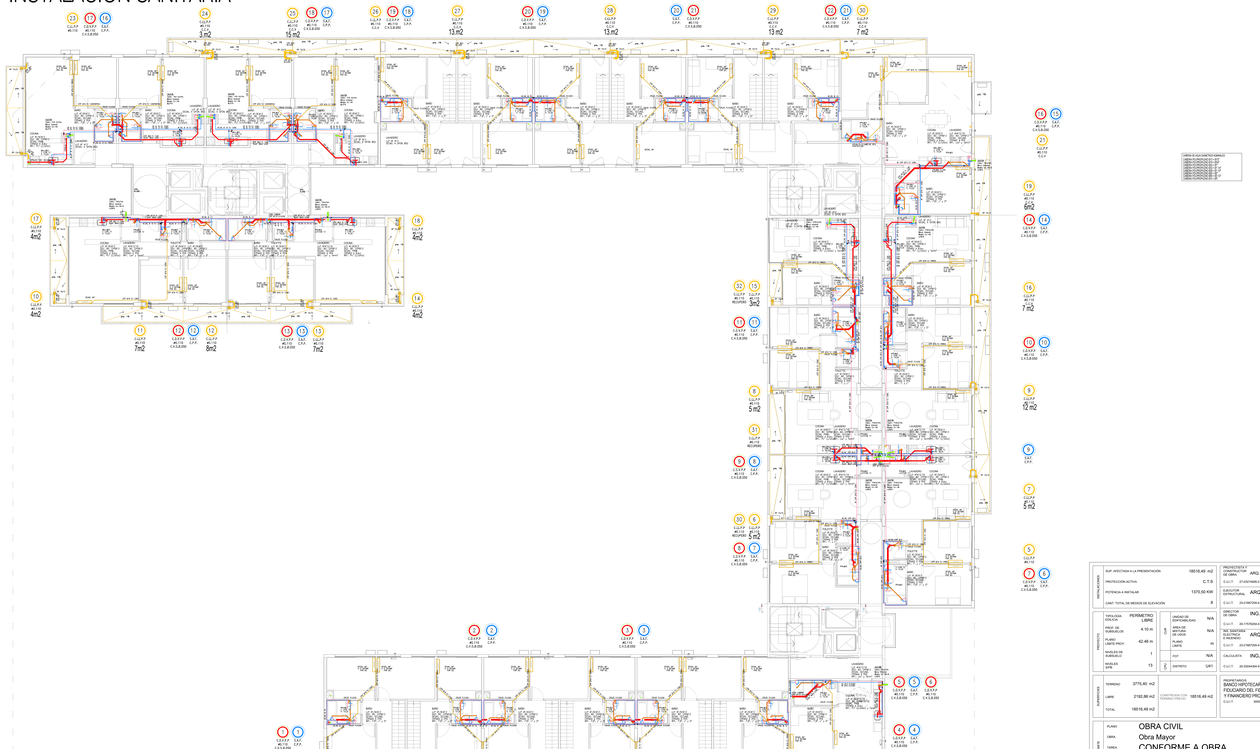

S1 / 2° PISO

PROYECCIONES	SUP. AFECTADA A LA PRESENTACIÓN:	18516.48 m2	PROYECTISTA Y RESPONSABLE DE OBRA: ARQ. FLORA ALICIA MANTEOLA
	PROTECCIÓN ACTIVA:	C.T.S.	C.U.I.T. 27-23276636-2 MATRÍCULA 2908 CPAU
	POTENCIA A INSTALAR:	1370.56 KW	EJECUTOR ESTRUCTURAL: ARQ. MONICA FABIANA RZEPA
	CANT. TOTAL DE NIVELES DE ELEVACIÓN:	8	C.U.I.T. 20-24276703-4 MATRÍCULA 2908 CPAU
PROYECTO	TIPOLOGÍA EDILICIA: PERIMETRO LIBRE	USO/S DE SUELO:	N/A
	PROF. DE EDIFICACIÓN: 4.10 m	AREA DE APLICACIÓN DE USOS:	N/A
	PLANO LIMITE PROY.: 42.46 m	CANT. DE UNITS:	25
	NIVELES DE SUBSUELO: 1	FOT:	N/A
	NIVELES S/N.P.: 13	DISTRITO:	UAT
SUPERFICIES	TERRENO: 3775.40 m2	CONSTRUCCIÓN EXISTENTE A CONSERVAR:	
	LIBRE: 2192.56 m2	CONSTRUCCIÓN PROYECTADA:	18516.48 m2
	TOTAL: 18516.48 m2		
			PROPIETARIO/S: BANCO HIPOTECARIO S.A INTERVIENE EN CARÁCTER FIDUCIARIO DEL FIDEICOMISO ADMINISTRATIVO DE FINANCIERA PROMOTORA C.U.I.T. 30688871651
TRAMITE	PLANO: OBRA CIVIL OBRA: Obra Mayor TAREA: CONFORME A OBRA USOS: 1.4.4. - LOCALES COMERCIALES 9.2 - VIVIENDA COLECTIVA C/ COCHERAS		
CALLE Y NRO.	AV. VELEZ SARFIELD N°731, ESQ. SUAREZ S/N°, ESQ. LAFAYETTE N°935/935/1173/81, ESQ. MIRAVE N°302/667/08/906-310412K/648/520/667/0-322K/29/30/48/52/ 626/670-322K/29/304/852/ CALLE: 626/670/90-343046/5070-353046/5070 Y 397/240, ESQ. LAVARDEN S/N°	CIRC.: 02 SECC.: 26 MANZ.: 12 PARC.: 1 LOT: N/A	
DATOS	CAMPO DEL GRU: M 4 FOLIO(S) DEL CAMPO DEL GRU: M 4 FOLIO(S) ANTECEDENTE(S): LP: 4452,427 DEBRA: 27/04/2018	Declaro que todos los datos consignados son correctos, verídicos y cumplen con las disposiciones vigentes, asumiendo la responsabilidad establecida en las correspondientes Reglamentaciones y el Código Urbanístico (Ley N° 6099). Me notifico que cualquier falsedad apareciere en la documentación entregada apareja de mi parte la pérdida automática y sin aviso de la vigencia de las obras. El registro del plano no implica aprobación técnica alguna.	
		CARATULA SEGÚN RES.SECRETARIA DE INTERIOR 4/2009 ART. 9	
	ID: 626-0121-0001-000-DGC-CO-2020-01		
	N° EXPEDIENTE: EX-2019-27474745-GCABA-DGROC		IF-2020-34155629-GCABA-DGROC
	HOJA: 08/30		

ARQUITECTURA

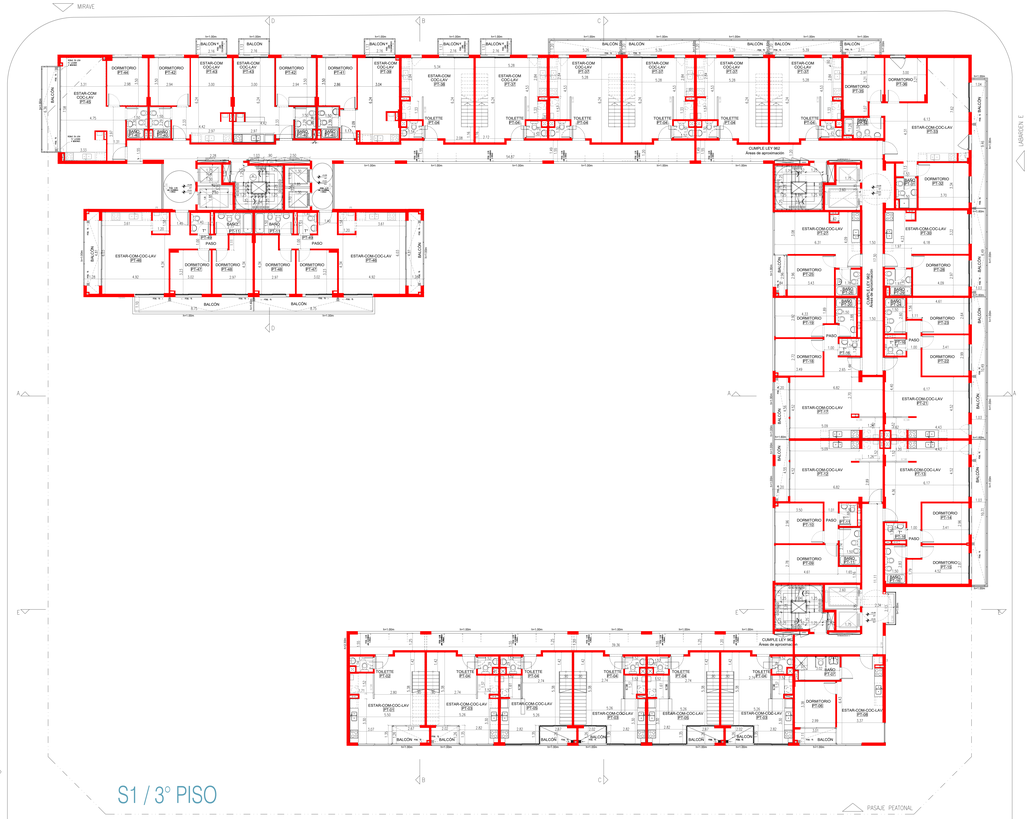

INSTALACIÓN CONTRA INCENDIO

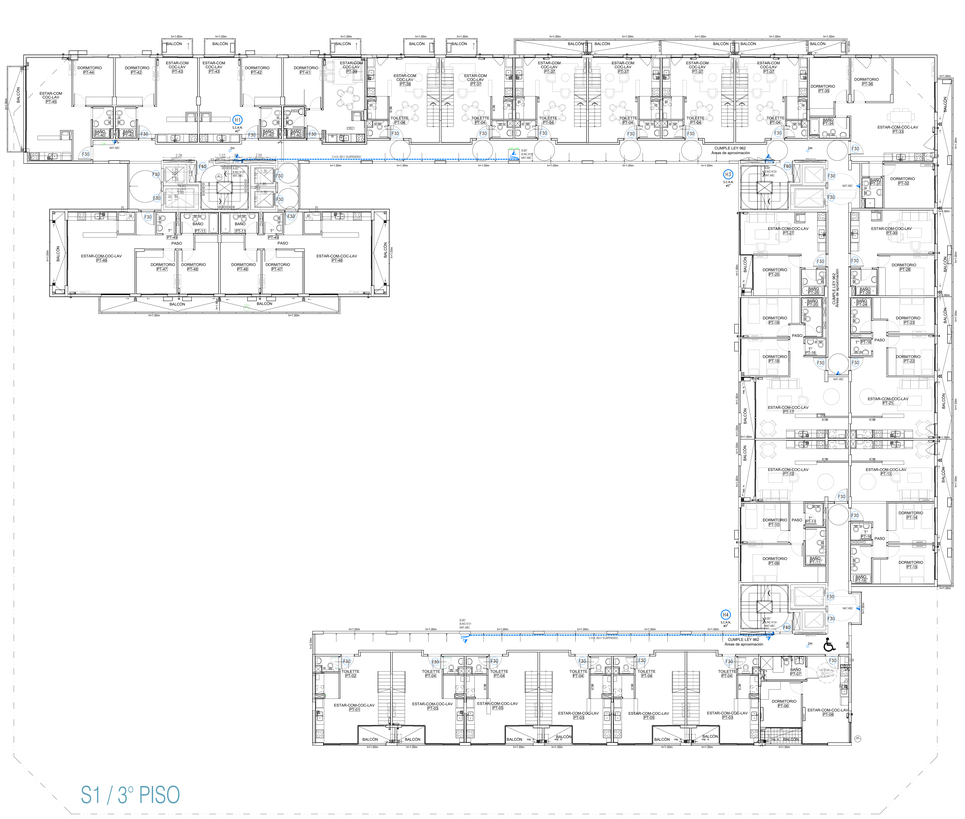



SUP. AFECTADA A LA PRESENTACIÓN:	18516.48 m2
PROTECCIÓN ACTIVA:	C.T.S
POTENCIA INSTALAR:	1370.00 KW
CANT. TOTAL DE NIVELES DE ELEVACIÓN:	8

TIPOLOGÍA EDILICIA:	PERIMETRO LIBRE
PROF. DE PARCELA DS:	4.10 m
PLANO LIBRE PROY.:	42.46 m
NIVELES DE SUBSUELO:	1
NIVELES S/PB:	13

TERRENO:	5775.40 m2
LIBRE:	2162.88 m2
TOTAL:	18516.48 m2
CONSTRUCCIÓN CUBIERTA:	18516.48 m2

PROYECTISTA Y DIRECCIÓN DE OBRA:	ARQ. FLORA ALICIA MANTECLA
EXP.: 01-000178-8	MATRICULA: 3808 CPAU
EJECUCIÓN ESTRUCTURAL:	ARQ. MONICA FABIANA RZEPA
EXP.: 25-178703-4	MATRICULA: 14.001 CPC
DIRECTOR DE OBRA:	ING. FABIAN ERNESTO FAMA
EXP.: 25-178707-4	MATRICULA: 28888 CPAU
CÁLCULISTA:	ING. MARIANO TRAVAGLIA
EXP.: 25-000439-9	MATRICULA: 16321 CPC

PROPIETARIOS
BANCO HIPOTECARIO S.A INTERVIENE EN CARÁCTER FIDUCIARIO DEL FIDEICOMISO ADMINISTRATIVO Y FINANCIERO PRODEAR
EXP.:

PLANO:	OBRA CIVIL
OBRA:	Obra Mayor
TAREA:	CONFORME A OBRA
UNOS:	1.4.4 - LOCALES COMERCIALES 9.2 - VIVIENDA COLECTIVA C/ COCHERAS

AV. VELEZ SARFIELD N°731, ESQ. SUAREZ S/N°, ESQ. LAFAYETTE N°605/355/573/ 81, ESQ. MIRAVE N°302/607/595/90/3104/3629/495/529/875/3234/26/3048/52/ 626/670-332/626/304/652 CALLE: 82/687/0/90-340/346/50/70-353/46/507/0 Y 381/242, ESQ. LAVARDEN S/N°

CIRC.	02
SECC.	26
MANZ.	120
PARC.	1
U.F.	N/A

NOTAS
CUMPLE ORD. 9164 Y PLANILLA DE CUMPLE ORD. N° 9164 (ESTACIONAMIENTO)
EXP. 6620-00 TABLA: CTA622-B

Derecho que tiene los obras protegidas por concepto, artículos y concepto con los requisitos establecidos por el Código de Edificación Ley N° 9164/ son responsables y deberán de dar cumplimiento a lo establecido en la misma. No corresponderá a ninguna modificación sin que previamente exista una autorización por escrito de la Dirección de Obras Particulares. El registro del presente plano no otorga permiso de uso ni asienta el contenido de las mismas.

CONSTRUCCIÓN REGLAMENTO TÉCNICO CONSTRUCCIÓN V.3

ID:	EB-2017-3001-000-DO-CO-2021-21
Nº EXPEDIENTE:	EX-2019-27474745-GCABA-DGROC
HOJA:	09/30

EF-2026-34155629-GCABA-DGROC

INSTALACIÓN ELÉCTRICA

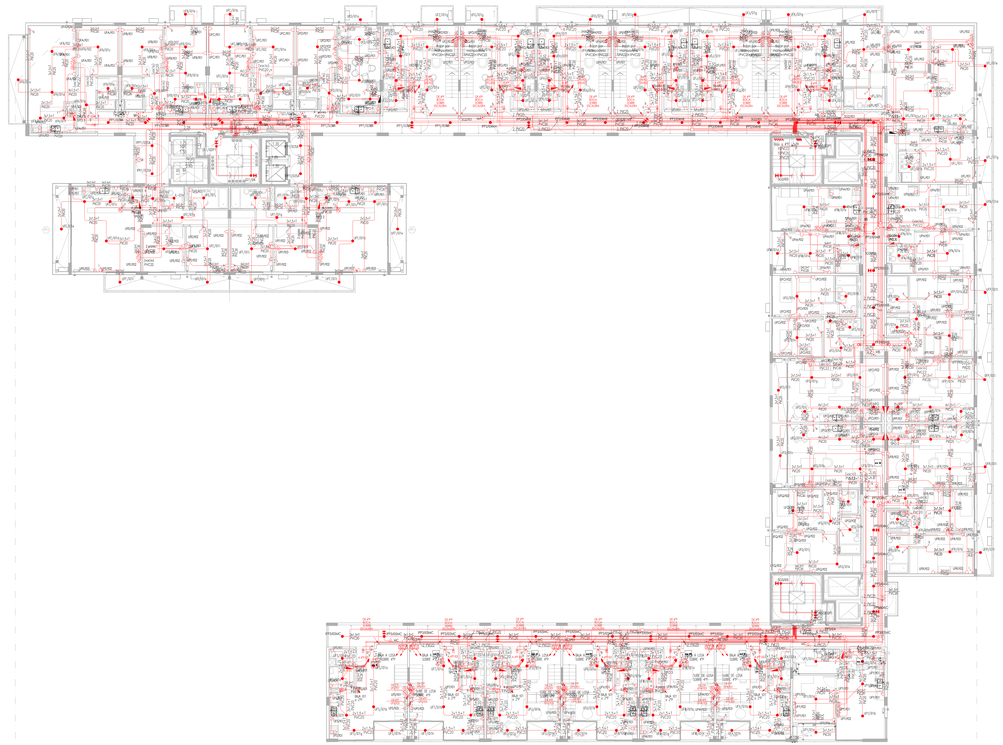

S1 / 3° PISO

INSTALACIÓN SANITARIA

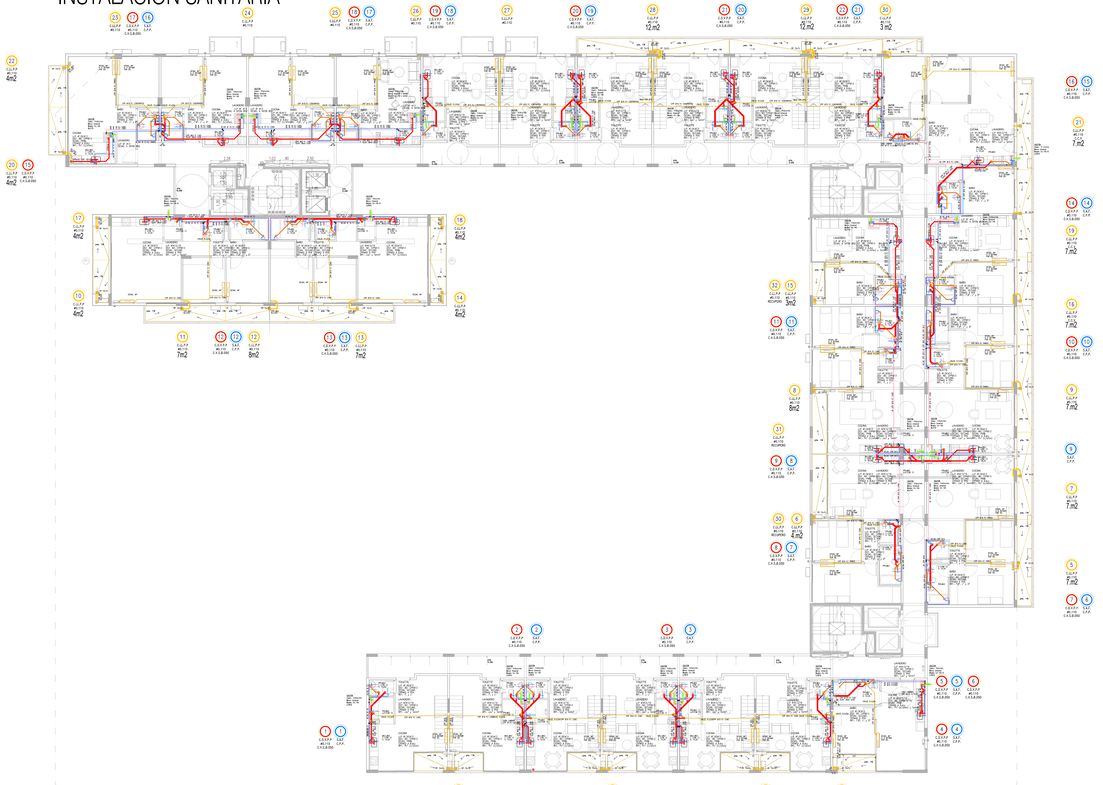

S1 / 3° PISO

SUP. AFECTADA A LA PRESENTACIÓN:	18516.48 m2	PROYECTISTA Y DIRECTOR DE OBRA:	ARQ. FLORA ALICIA MANTEOLA
PROTECCIÓN ACTIVA:	C.T.S.	C.U.I.T. 27-23276636-2	MATRICULA 2908 CPAU
POTENCIA A INSTALAR:	1370.56 KW	EJECUTOR ESTRUCTURAL:	ARQ. MONICA FABIANA RZEPA
CANT. TOTAL DE MODOS DE ELEVACIÓN:	8	C.U.I.T. 27-16760743-4	MATRICULA 14.021 CPIC
TIPOLOGÍA CATALOG.: PERIMETRO LIBRE	USO DE SUELO: COMERCIAL	DIRECTOR DE OBRA:	ING. FABIAN ERNESTO FAMA
PROP. DE SUBSUELO: 4.10 m	AREA DE RIESGO: NATURAL DE USOS:	N/A	C.U.I.T. 20-17676574-4 MATRICULA 19.021 CPIC
PLANO LIMITE PROH.: 42.46 m	ZONA: UNITE:	JS	DIR. ELECTRICA: ING. MONICA FABIANA RZEPA
NIVELES DE SUBSUELO: 1	NIVELES: 13	FOT:	N/A	C.U.I.T. 27-16760743-4 MATRICULA 2908 CPAU
		DISTRITO:	UAT	CALCULISTA: ING. MARIANO TRAVAGLIA
				C.U.I.T. 20-25344334-8 MATRICULA 19021 CPIC
TERRENO: 3775.40 m2		COMPETENCIA CON TERRENO CREADO:		PROPIETARIO/S: EDIFICIO HIPOTECARIO S A INTERVIENE EN CARÁCTER FIDUCIARIO DEL FIDEICOMISO ADMINISTRATIVO "EL NARANJO" - PROPIETARIO/S C.U.I.T. 30688871651
LIBRE: 2192.86 m2				
TOTAL: 18516.48 m2				

PLANO:	OBRA CIVIL
OBRA:	Obra Mayor
TAREA:	CONFORME A OBRA
USOS:	1.4.4 - LOCALES COMERCIALES 9.2 - VIVIENDA COLECTIVA C/ COCHERAS

CALLE Y NRO.	AV. VELEZ SARFIELD N°731, ESQ. SUAREZ S/N°, ESQ. LAFAYETTE N°905/935/973/1081, ESQ. MANUEL N°932/957/981/993-3104/24/26/48/52/62/68/70-3224/26/30/48/52 CALLE: 62/68/70/90-3430/46/50/70-3530/40/50/70 Y 3670/90, ESQ. LAVARDEN S/N°

CIRC.	02
SECC.	26
MANZ.	125
PARC.	1
LOT.	N/A

CAMPO: DEL VI al 710-2800-DEL CAMPO: DEL VI al 4100-DEPARTAMENTOS CAMPO: MOLINO DEL PUENTE 72	Declaro que toda la obra consignada en croquis, artículos y cotejos con las disposiciones Reglamentarias y el Código Urbanístico y las NORMAS correspondientes Reglamentarias y el Código Urbanístico y la N°19800. Me responsabilizo por la veracidad de los datos consignados en el mismo, así como de la obra declarada y como de el presente a ejecutarse. El registro del plano no implica la conformidad municipal de la obra. CARATULA SEGÚN REGLAMENTO TÉCNICO DISEÑO Nº 5

ID: 628-0121-8951-998-DGO-CO-2021-01	
N° EXPEDIENTE: EX-2019-27474745-GCABA-DGROC	BF-2020-34155629-GCABA-DGROC
HOJA: 19/30	

ARQUITECTURA

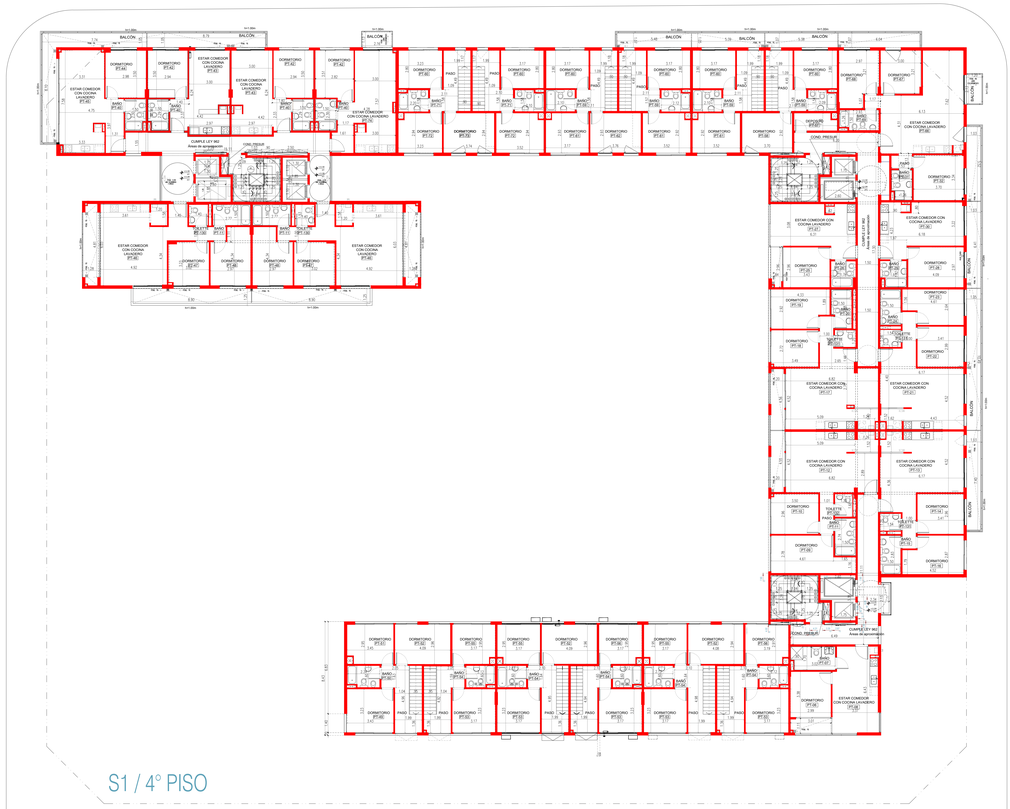

INSTALACIÓN CONTRA INCENDIO





SUPERFICIES	SUP. APTA/CAD A LA PRESENTACIÓN:	1857,45 m2	
	PROTECCIÓN ACTIVA:	C.T.S:	
	EXTENSIÓN A INSTALAR:	1370,00 KW	
	CANT. TOTAL DE MEDIOS DE ELEVACIÓN:	S	
PROYECTO	TIPOLOGÍA EDILICIA:	PERIMETRAL (LBRE)	
	PROF. DE RUBICACIÓN:	4.10 m	
	PLANO MAYO PISO:	42.80 m2	
	NIVELES DE SUBSUELO:	1	
	NIVELES S/N:	13	
SUPERFICIES	S/SEMISO:	3775.40 m2	
	LIBRE:	2162,86 m2	
	TOTAL:	1857,45 m2	

RESPONSABLE PROFESIONAL	RESPONSABLE P. DE OBRA:	ARQ. FLORA ALICIA MANTEOLA	
	C.U.I.T. 27-03274698-2	MATRÍCULA 3908 CPAU	
	EJECUTOR ESTRUCTURAS:	ARQ. MONICA FABIANA RZEPA	
	C.U.I.T. 23-21967250-4	MATRÍCULA 7439 CPAU	
	DIRECTOR DE OBRA:	ING. FABIAN ERNESTO FAMA	
	C.U.I.T. 20-17763324-4	MATRÍCULA 7439 CPAU	
	ÁREA DE SEGURIDAD E HIGIENE:	ARQ MONICA FABIANA RZEPA	
	C.U.I.T. 23-21967250-4	MATRÍCULA 3908 CPAU	
	CALCULISTA:	ING. MARIANO TRAVAGLIA	
	C.U.I.T. 20-25344246-8	MATRÍCULA 7403 CPAU	
	PROPIETARIO:	BANCO HIPOTECARIO S.A INTERVIENE EN CARACTER FIDUCIARIO DEL FIDEICOMISO ADMINISTRATIVO Y FINANCIERO PROCREAR	
	C.U.I.T.	30-54941443-5	

OBRA	PLANO:	OBRA CIVIL	
	OBRA:	Obra Mayor	
	TAREA:	CONFORME A OBRA	
	UNIDE:	1.4.4. - LOCALES COMERCIALES 6.2 - VIVIENDA COLECTIVA C/ COCHERAS	
UBICACIÓN	AV. VELEZ SARFIELD N°731, ESQ. SUAREZ S/N°, ESQ. LAFAYETTE N°6/93/3/5/7/3 81, ESQ. MIRAVE N°3/20/60/70/80/90-310/43/126/48/82/626/870-32/34/36/348/521 626/670-3324/26/30/48/52 CALLE: 626/670/90-3430/46/5070-350/346/50/70 Y 38/10/40, ESQ. LAVARDEN S/N°		
		UPAC	02
		MZ(S)	26
		MANZ	120
		PARC	1
		LOT	N/A

ESCALA	COMPLY LEY 962 - N° de T.R. (PARCELA): COMPLY LEY 962 - Área de Aplicación (PARCELA): LOT. NÚCLEO DEL OBRA: 2 PISO/NIVELES	Quedan prohibidas las copias, reproducciones y/o comunicaciones, parciales o totales, sin la expresa autorización por el Colegio de Enfermeros Ley N° 6160, así como también la utilización de los mismos para cualquier fin que no sea el autorizado. Se consideran infractores a los firmantes de conformidad a las penas que marca la ley. El registro del presente plano no exime garantías de uso o ausencia de errores de dibujo.
N° EXPEDIENTE	EX-2019-27474745-GCABA-DGROC	CAPACIDAD ADICIONAL PARA EL TECHADO A DOS AGUAS N° 3
VISAR	11/30	

ID: GDE-EX21-26911-GBEOCD-CO-2021-21

BF-2026-34155629-GCABA-DGROC

INSTALACIÓN ELÉCTRICA

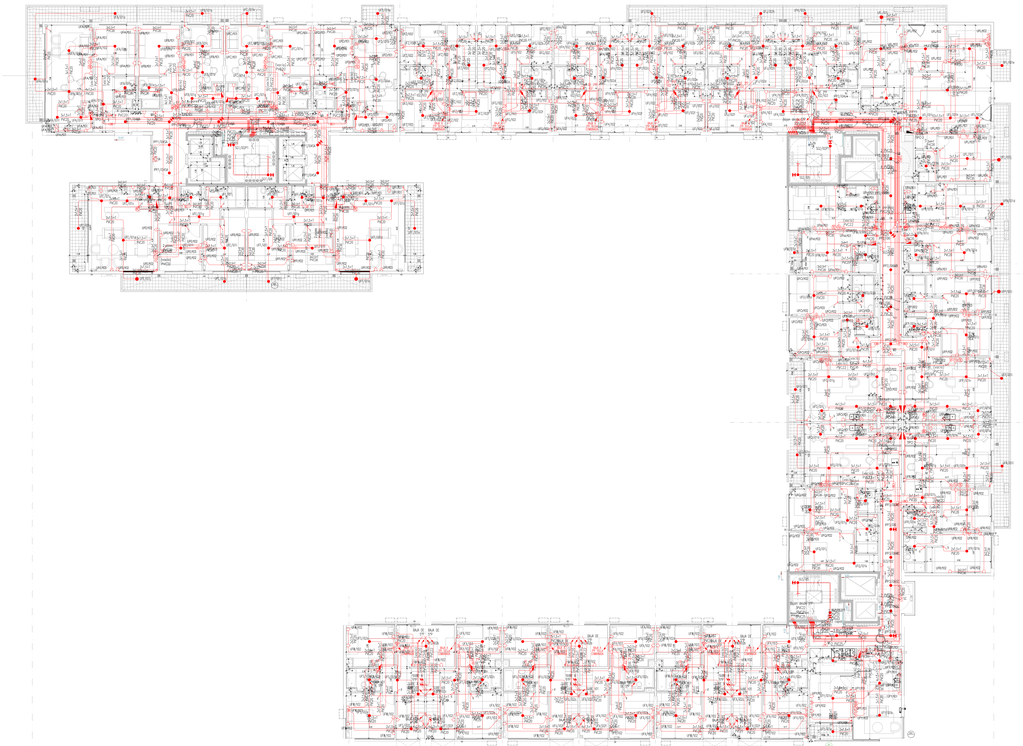

S1 / 4° PISO

INSTALACIÓN SANITARIA

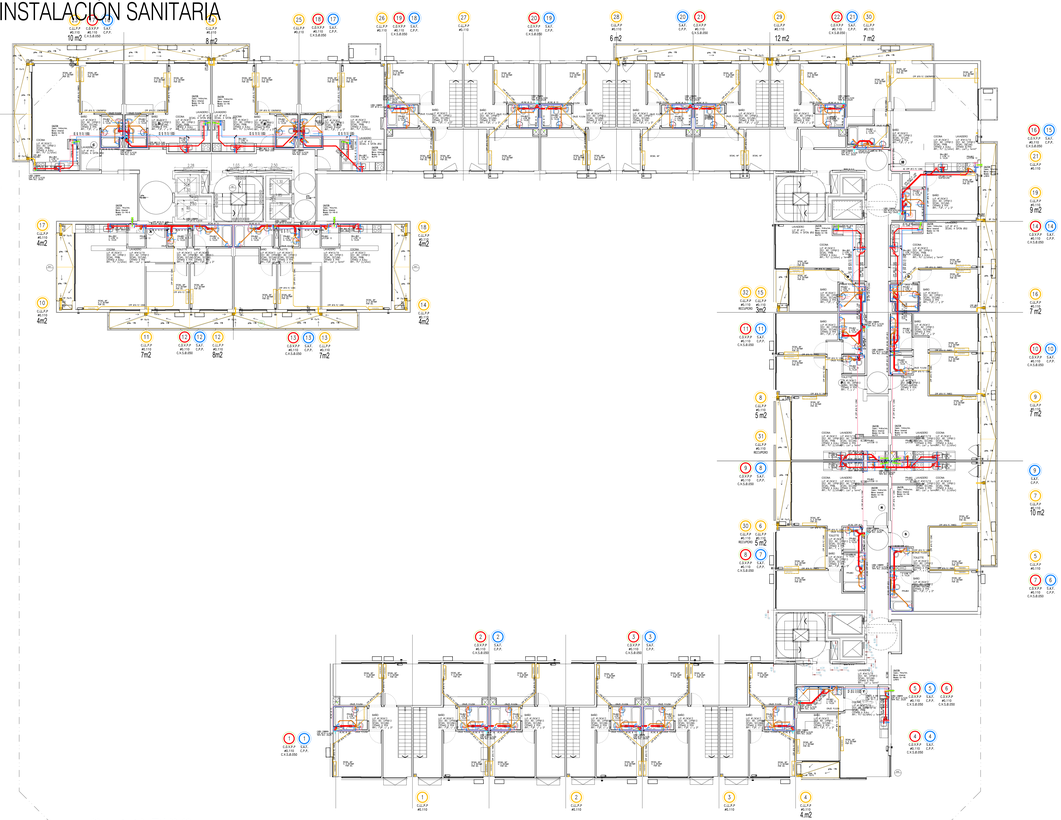

S1 / 4° PISO



SUP. AFECTADA A LA PRESENTACIÓN:	18516.48 m2	PROYECTISTA Y DIRECTOR DE OBRA:	ARQ. FLORA ALICIA MANTEOLA
PROTECCIÓN ACTIVA:	C.T.S.	C.U.I.T. 27-23274609-2	MATRÍCULA 2668 CPAU
POTENCIA A INSTALAR:	1370.56 KW	EJECUTOR ESTRUCTURAL:	ARQ. MONICA FABIANA RZEPA
CANT. TOTAL DE MODOS DE ELEVACIÓN:	8	C.U.I.T. 23-13676703-4	MATRÍCULA 2668 CPAU
PROYECTO: TIPOLOGÍA EDILICIA: PERIMETRO LIBRE; PROF. DE EDIFICACIÓN: 4.10 m; PLANO LIBRE PROY.: 42.46 m; NIVELES DE SUBSUELO: 1; NIVELES S/NR: 13		DIRECTOR DE OBRA:	ING. FABIAN ERNESTO FAMA
		EJECUTOR DE OBRA:	ARQ.MONICA FABIANA RZEPA
		C.U.I.T. 23-13676703-4	MATRÍCULA 2668 CPAU
		CALCULISTA:	ING. MARIANO TRAVAGLIA
		C.U.I.T. 20-25364424-8	MATRÍCULA 16021 CPIC
PLANTEO: TERRENO: 3775.40 m2; LIBRE: 2192.86 m2; TOTAL: 18516.48 m2		PROPIETARIO/A: EJECUTIVO DEL FIDEICOMISO ADMINISTRATIVO Y FINANCIERO - PROCREAR	
		C.U.I.T. 30999071917	

PLANO:	OBRA CIVIL
OBRA:	Obra Mayor
TAREA:	CONFORME A OBRA
USOS:	1.4.4 - LOCALES COMERCIALES 9.2 - VIVIENDA COLECTIVA C/ COCHERAS

CALLE Y NRO.	AV. VELEZ SARFIELD N°731, ESQ. SUAREZ S/N°, ESQ. LAFAYETTE N°935/35/517/3/81, ESQ. MIRAVE N°302/66/70/80/90-310/4/24/64/82/92/98/70-322/4/26/30/48/52/62/68/70-332/4/26/30/48/52 CALLE: 62/68/70/90-343/46/50/70-353/40/50/70 Y 367/240, ESQ. LAVARDEN S/N°	CIRC. 02 SECC. 26 MANZ. 125 PARC. 1 LOT. N/A
CATASTRO	CAMPUS DEL M.A.Y.TA (AMBA-DEL CAMPUS DEL M.A.Y.TA (DESCENTRALIZADO) LAT: 34°35'42.52"S LONG: 57°29'49.92"O	

Declaro que todos los datos consignados son correctos, verídicos y cumplen con los requisitos establecidos en la Ley de Ejercicio Profesional y demás normativas correspondientes Reglamentaciones y el Código Urbanístico de la CF GCBA. Me notifico que la falsedad de los mismos constituye falta grave de ética profesional, en los datos declarados como en el presente documento. El registro del plano no implica la aprobación de errores en los mismos.

CARATULA RESUMEN PROYECTO TÉCNICO 01/2020 V1.3

ID:	328-5121-3051-556-DGCYC-D-2021-21
N° EXPEDIENTE:	EX-2019-27474745-GCABA-DGROC
HOJA:	12/30

IF-2020-34155629-GCABA-DGROC

ARQUITECTURA



INSTALACIÓN CONTRA INCENDIO





CONSTRUCCIÓN	SUP. AFECTADA A LA PRESENTACIÓN	18516,48 m2	PROYECTISTA Y DIRECCIÓN TÉCNICA: ARQ. FLORA ALICIA MANTEOLA C.U.I.T. 27-05574649-2 MATRÍCULA 2966 CPAU
	PROTECCIÓN ACTIVA	C.T.S	EJECUCIÓN ESTRUCTURAL: ARQ. MONICA FABIANA RZEPA C.U.I.T. 23-20278723-4 MATRÍCULA 2966 CPAU
	POTENCIA A INSTALAR	1370,50 KW	
	CANT. TOTAL DE MEDIOS DE EVACUACIÓN	8	
EDIFICIO	TAPIALERA PERÍMETRAL	PERIMETRO 1.185ML	DIRECCIÓN DE OBRA: ING. FABIAN ERNESTO FAMA C.U.I.T. 20-17576574-4 MATRÍCULA 14.931 CPIC
	PROF. DE EXCAVACIÓN	4.70 m	CONSTRUCCIÓN A RIESGO: ARQ.MONICA FABIANA RZEPA C.U.I.T. 23-20278723-4 MATRÍCULA 2966 CPAU
	PLANO (MTS2 PROY.)	42.46 m	CALCULISTA: ING. MARIANO TRAVAGLIA C.U.I.T. 20-25304334-9 MATRÍCULA 19331 CPIC
	NIVELES DE SUBSUELO	1	
	NIVELES S/N	13	
SUPERFICIES	TERRENO	3775,40 m2	BANCO HIPOTECARIO S.A INTERVIENE EN CARÁCTER FIDUCIARIO DEL FIDEICOMISO ADMINISTRATIVO Y FINANCIERO PROCREAR
	LIBRE	2192,88 m2	
	TOTAL	18516,48 m2	
OBRA	PLANO	OBRA CIVIL	
	OBRA	Obra Mayor	
	TAREA	CONFORME A OBRA	
	USOS	1.4.4. - LOCALES COMERCIALES 9.2. - VIVIENDA COLECTIVA C/ COCHERAS	
UBICACIÓN	AV. VÉLEZ SARSFIELD N°731, ESQ. SUAREZ S/N°, ESQ. LAFAYETTE N°605/355/1173/ 81, ESQ. MIRAVÉ N°302/997/5/905/-31/34/35/45/82/6870-32/40/39/34/45/52/ 82/6870-33/24/39/34/45/52 CALLE: /82/6870/90-34/34/45/70-35/30/45/70 Y 36/1040, ESQ. LAVANDEN S/N°		DEC: 02 SOC: 26 MAD: 12 PAN: 1 OT: N/A
NOTAS	CUMPLE LEY 962 Área de aproximación CUMPLE DEC. N°14.775/1995/LEG. CUMPLE CON LA LEY 24.314 ACCESIBILIDAD PERSONAS CON MOVILIDAD REDUCIDA		Todos los planos de obra incluyen las medidas, cotas y detalles exigidos y requeridos establecidos por el Código de Edificación (Ley N° 6100) así como también las normativas vigentes de aplicación en la materia. No corresponden y carecen de validez los planos que no posean el sello de aprobación municipal. El registro del presente plano no otorga permiso de uso o autorización de las obras. CUMPLE LA REGLAMENTACIÓN VIGENTE EN LA CIUDAD DE CÓRDOBA
	N° EXPEDIENTE	EX-2019-27474745-GCABA-DGROC	EF-2026-34153625-GCABA-DGROC
	HOJA	10/30	

INSTALACIÓN ELÉCTRICA

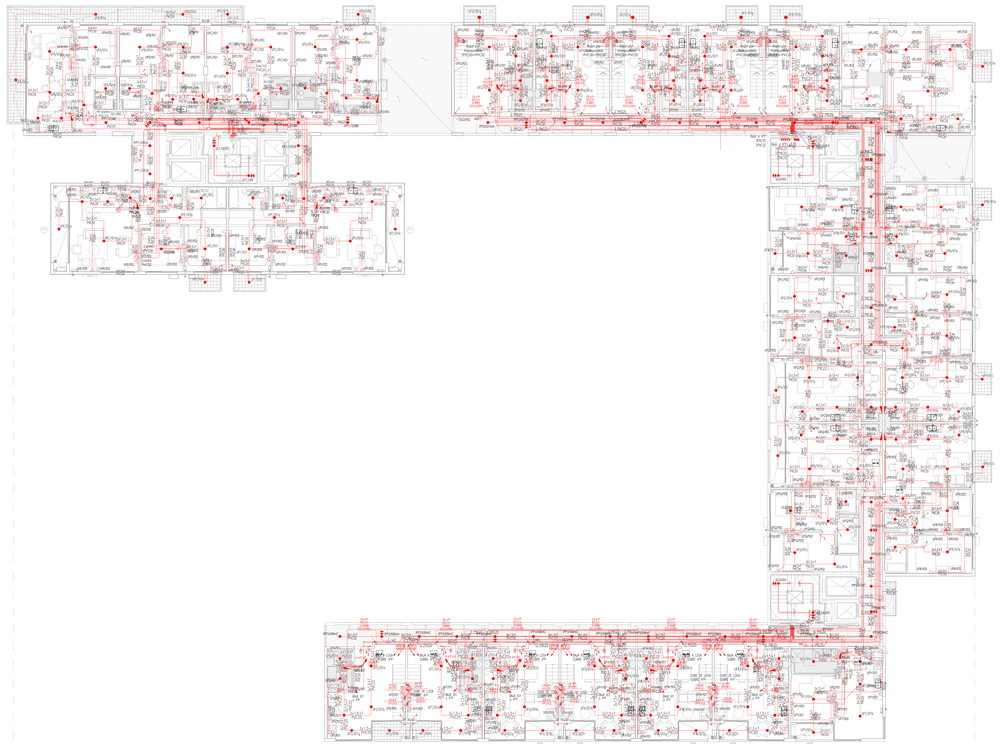

S1 / 5° PISO

INSTALACIÓN SANITARIA

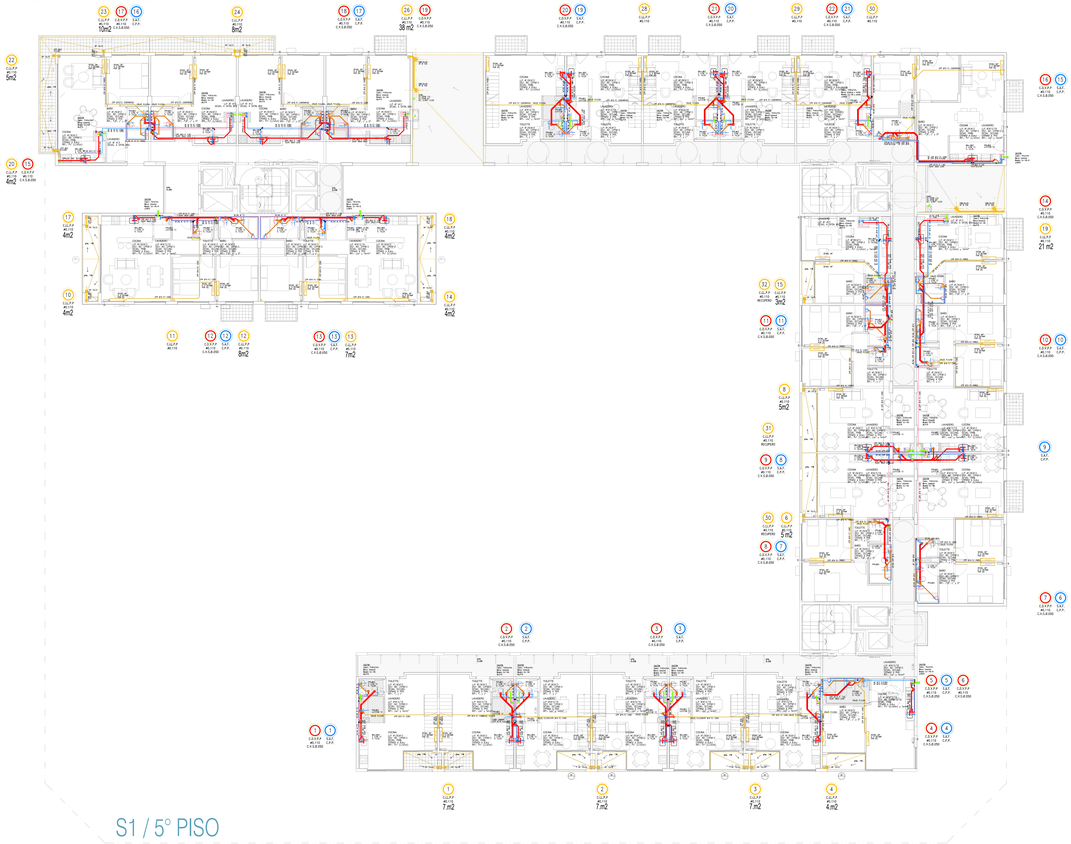

S1 / 5° PISO

PROYECCIONES	SUP. AFECTADA A LA PRESENTACIÓN:	18516.48 m2	PROYECTISTA Y RESPONSABLE DE OBRA: ARQ. FLORA ALICIA MANTEOLA
	PROTECCIÓN ACTIVA:	C.T.S.	C.U.I.T. 27-23274636-2 MATRÍCULA 2668 CPAU
	POTENCIA A INSTALAR:	1370.56 KW	EJECUTOR ESTRUCTURAL: ARQ. MONICA FABIANA RZEPA
	CANT. TOTAL DE NIVELES DE ELEVACIÓN:	8	C.U.I.T. 23-13925703-4 MATRÍCULA 20696 CPAU
PRESUPUESTO	TIPOLOGÍA EDILICIA: PERIMETRO LIBRE	USO/S DE EDIFICIO: N/A	DIRECTOR DE OBRA: ING. FABIAN ERNESTO FAMA
	PROP. DE SUBSUELOS: 4.10 m	AREA DE INFLUENCIA DE USOS: N/A	C.U.I.T. 20-17926534-4 MATRICULA 14.631 CPIC
	PLANO LIMITE PROY.: 42.46 m	CANT. DE UNITS: 49	RTE. ESTRUCTURA ELECTRICA: ARQ.MONICA FABIANA RZEPA
	NIVELES DE SUBSUELOS: 1	PDT: N/A	C.U.I.T. 27-13925703-4 MATRICULA 20696 CPAU
	NIVELES s/ NR: 13	DISTRITO: U/AT	CALCULISTA: ING. MARIANO TRAVAGLIA
			C.U.I.T. 20-25344434-8 MATRICULA 16021 CPIC
SUPERFICIES	TERRENO: 3775.40 m2	CONSTRUCCIONES EXISTENTES:	PROPIETARIO/S: MUNICIPALIDAD DE BUENOS AIRES C.U.I.T. 30999071910
	LIBRE: 2192.56 m2		
	TOTAL: 18516.48 m2		
TRAMITE	PLANO: OBRA CIVIL		
	OBRA: Obra Mayor		
	TAREA: CONFORME A OBRA		
	USOS: 1.4.4. - LOCALES COMERCIALES 9.2 - VIVIENDA COLECTIVA C/ COCHERAS		
CALLE Y NRO.	AV. VELEZ SARFIELD N°731, ESQ. SUAREZ S/N°, ESQ. LAFAYETTE N°935/35/517/3 81, ESQ. MIRAVE N°302/66/70/80/90-3104/24/26/48/52/62/66/70-3224/26/30/48/52/ 62/66/70-3324/26/30/48/52 CALLE: 62/66/70/90-3430/46/50/70-3530/40/50/70 Y 3670/40, ESQ. LAVARDEN S/N°		CIRC. 02 SECC. 26 MANZ. 125 PARC. 1 LOT. N/A
DATOS	EJEMPLO DEC. N°AA-710-LM0029-DEL EJEMPLO DEC. N° -/-/- EX-2019-00000000-DGOC-DGROC EX-2017-LM0029-GCABA-DGROC		Declaro que toda la data consignada en el plano, esquema y cálculo son fiel expresión de la verdad, habiendo sido confeccionado de acuerdo a las correspondientes Reglamentaciones y el Código Urbanístico (Ley N° 6099). Me notifico asimismo de las penalidades previstas en el Código Penal sobre declaraciones falsas y demás disposiciones vigentes en la materia. El registro del plano no implica conformidad de errores en la data. CARATULA SEGUN RES.SECRETARIA TECNICO 5/GOBIERNO/19
	ID: 029-0121-0001-068-DGOC-01-2021-01		
	N° EXPEDIENTE: EX-2019-27474745-GCABA-DGROC		BF-2020-34155629-GCABA-DGROC
	HOJA: 14/30		

G O B I E R N O DE LA C I U D A D DE B U E N O S A I R E S
"2022 - Año del 40° Aniversario de la Guerra de Malvinas. En homenaje a los veteranos y caídos en la defensa de las Islas Malvinas y el Atlántico Sur"

Hoja Adicional de Firmas
DOCUMENTO IMPORTADO CON FIRMA MIXTA

Número: IF-2026-34355629-GCABA-DGROC

Buenos Aires, Miércoles 29 de Julio de 2026

Referencia: Otra documentación

El documento fue importado por el sistema GEDO con un total de 8 pagina/s.

Martin Rivera
Auxiliar administrativo
D.G REGISTRO DE OBRAS Y CATASTRO
MINISTERIO JEFATURA DE GABINETE

G O B I E R N O DE LA C I U D A D DE B U E N O S A I R E S

"2022 - Año del 40° Aniversario de la Guerra de Malvinas. En homenaje a los veteranos y caídos en la defensa de las Islas Malvinas y el Atlántico Sur"

Providencia

Número: IF-2026-34355629-GCABA-DGROC

Buenos Aires, Miércoles 29 de Julio de 2026

Referencia: Pase electrónico de EX-2021-05688678- -GCABA-DGROC

Motivo:

SE LE REMITE PARA SOLICITAR EL AVO 4.

PLANOS A ORDEN 171 A 175

FORM AVO 4 A ORDEN 170

Destinatario: JORGE BELOUSCORE

Martin Rivera
Auxiliar administrativo
D.G REGISTRO DE OBRAS Y CATASTRO
MINISTERIO JEFATURA DE GABINETE

G O B I E R N O DE LA C I U D A D DE B U E N O S A I R E S

"2022 - Año del 40° Aniversario de la Guerra de Malvinas. En homenaje a los veteranos y caídos en la defensa de las Islas Malvinas y el Atlántico Sur"

Constancia de toma de vista (sin suspensión)

Número: IF-2026-34355629-GCABA-DGROC

Buenos Aires, Miércoles 29 de Julio de 2026

Referencia: Constancia de Consulta del Expediente: EX-2021-05688678- -GCABA-DGROC

Motivo: Se deja constancia que Romina Antonela Lo Conte de CUIT 27287095754 realizó la consulta del expediente sin suspensión del plazo: EX-2021-05688678- -GCABA-DGROC

Martin Rivera
Auxiliar administrativo
D.G REGISTRO DE OBRAS Y CATASTRO
MINISTERIO JEFATURA DE GABINETE

G O B I E R N O DE LA C I U D A D DE B U E N O S A I R E S

"2022 - Año del 40° Aniversario de la Guerra de Malvinas. En homenaje a los veteranos y caídos en la defensa de las Islas Malvinas y el Atlántico Sur"

Providencia

Número: IF-2026-34355629-GCABA-DGROC

Buenos Aires, Miércoles 29 de Julio de 2026

Referencia: Pase electrónico de EX-2021-05688678- -GCABA-DGROC

Motivo:

PASE

Destinatario: JORGE BELOUSCORE

Martin Rivera
Auxiliar administrativo
D.G REGISTRO DE OBRAS Y CATASTRO
MINISTERIO JEFATURA DE GABINETE

G O B I E R N O DE LA C I U D A D DE B U E N O S A I R E S

"2022 - Año del 40° Aniversario de la Guerra de Malvinas. En homenaje a los veteranos y caídos en la defensa de las Islas Malvinas y el Atlántico Sur"

Constancia de toma de vista (sin suspensión)

Número: IF-2026-34355629-GCABA-DGROC

Buenos Aires, Miércoles 29 de Julio de 2026

Referencia: Constancia de Consulta del Expediente: EX-2021-05688678- -GCABA-DGROC

Motivo: Se deja constancia que Romina Antonela Lo Conte de CUIT 27287095754 realizó la consulta del expediente sin suspensión del plazo: EX-2021-05688678- -GCABA-DGROC

Martin Rivera
Auxiliar administrativo
D.G REGISTRO DE OBRAS Y CATASTRO
MINISTERIO JEFATURA DE GABINETE

Número: IF-2026-34355629-GCABA-DGROC

Buenos Aires, Miércoles 29 de Julio de 2026

Referencia: Solicitud de AVO 4 - EX-2021-05688678- -GCABA-DGROC - VELEZ SARFIELD 731

A: Pablo Dolub (DGFYCO),

Con Copia A: Lucas Bottinelli (DGFYCO), Fernanda Bruni (DGROC),

---

De mi mayor consideración:

DIRECCION GENERAL FISCALIZACION Y CONTROL DE OBRAS

Tengo el agrado de dirigirme a usted, a efectos de poner en su conocimiento que mediante expediente 2021-05688678- -GCABA-DGROC, se solicita realizar Verificación Especial Nº 4 (AVO 4) todo ello en el marco de sus competencias.

Para el predio sito en la calle VELEZ SARFIELD 731 identificado con la Sección 26, Manzana 126 y Parcela 01.

En razón de lo expuesto se adjuntan a la presente como “archivos de Trabajo”, solicitud de AVO 4 y Plano Conforme a Obra.

Sin otro particular saluda atte.

Martin Rivera
Auxiliar administrativo
D.G REGISTRO DE OBRAS Y CATASTRO
MINISTERIO JEFATURA DE GABINETE

G O B I E R N O DE LA C I U D A D DE B U E N O S A I R E S

"2022 - Año del 40° Aniversario de la Guerra de Malvinas. En homenaje a los veteranos y caídos en la defensa de las Islas Malvinas y el Atlántico Sur"

Providencia

Número: IF-2026-34355629-GCABA-DGROC

Buenos Aires, Miércoles 29 de Julio de 2026

Referencia: Pase electrónico de EX-2021-05688678- -GCABA-DGROC

Motivo:

SE SOLICITO INSPECCION POR AVO 4

Destinatario: JORGE BELOUSCORE

Martin Rivera
Auxiliar administrativo
D.G REGISTRO DE OBRAS Y CATASTRO
MINISTERIO JEFATURA DE GABINETE

G O B I E R N O DE LA C I U D A D DE B U E N O S A I R E S

"2022 - Año del 40° Aniversario de la Guerra de Malvinas. En homenaje a los veteranos y caídos en la defensa de las Islas Malvinas y el Atlántico Sur"

Constancia de toma de vista (sin suspensión)

Número: IF-2026-34355629-GCABA-DGROC

Buenos Aires, Miércoles 29 de Julio de 2026

Referencia: Constancia de Consulta del Expediente: EX-2021-05688678- -GCABA-DGROC

Motivo: Se deja constancia que Romina Antonela Lo Conte de CUIT 27287095754 realizó la consulta del expediente sin suspensión del plazo: EX-2021-05688678- -GCABA-DGROC

Martin Rivera
Auxiliar administrativo
D.G REGISTRO DE OBRAS Y CATASTRO
MINISTERIO JEFATURA DE GABINETE

G O B I E R N O DE LA C I U D A D DE B U E N O S A I R E S

"2022 - Año del 40° Aniversario de la Guerra de Malvinas. En homenaje a los veteranos y caídos en la defensa de las Islas Malvinas y el Atlántico Sur"

Constancia de toma de vista (sin suspensión)

Número: IF-2026-34355629-GCABA-DGROC

Buenos Aires, Miércoles 29 de Julio de 2026

Referencia: Constancia de Consulta del Expediente: EX-2021-05688678- -GCABA-DGROC

Motivo: Se deja constancia que Romina Antonela Lo Conte de CUIT 27287095754 realizó la consulta del expediente sin suspensión del plazo: EX-2021-05688678- -GCABA-DGROC

Martin Rivera
Auxiliar administrativo
D.G REGISTRO DE OBRAS Y CATASTRO
MINISTERIO JEFATURA DE GABINETE

G O B I E R N O DE LA C I U D A D DE B U E N O S A I R E S
"2022 - Año del 40° Aniversario de la Guerra de Malvinas. En homenaje a los veteranos y caídos en la defensa de las Islas Malvinas y el Atlántico Sur"

Número: IF-2026-34355629-GCABA-DGROC

Buenos Aires, Miércoles 29 de Julio de 2026

Referencia: SOLICITUD DE AVO 4° - VELEZ SARFIELD 731 - DOCUMENTACION FALTANTE

En respuesta a: NO-2022-09935155-GCABA-DGROC

A: Federico Pousa (DGROC), ARIEL CABRERA (DGROC), JORGE BELOUSCORE (DGROC), ADRIAN ENCISO (DGROC),

Con Copia A: Fernanda Bruni (DGROC), GUSTAVO CORRIDONI (DGROC),

---

De mi mayor consideración:

Tengo el agrado de dirigirme a Ud., a fin de informarle que, el plano y los demás documentos enviados en archivos embebidos en la NO-2022-9935155-GCBA-DGROC con fecha 15 de marzo de 2022, para la solicitud de AVO 4 de la calle VELEZ SARFIELD 731, no se le dara continuedad ya que faltan los planos de la planta 1° hasta la 5°
Se solicita que envíe los documentos correspondientes para dar continuidad con el trámite,

Sin otro particular saluda atte.

Martin Rivera
Auxiliar administrativo
D.G REGISTRO DE OBRAS Y CATASTRO
MINISTERIO JEFATURA DE GABINETE

G O B I E R N O DE LA C I U D A D DE B U E N O S A I R E S

"2022 - Año del 40° Aniversario de la Guerra de Malvinas. En homenaje a los veteranos y caídos en la defensa de las Islas Malvinas y el Atlántico Sur"

Providencia

Número: IF-2026-34355629-GCABA-DGROC

Buenos Aires, Miércoles 29 de Julio de 2026

Referencia: Pase electrónico de EX-2021-05688678- -GCABA-DGROC

Motivo:

PASE

Destinatario: JORGE BELOUSCORE

Martin Rivera
Auxiliar administrativo
D.G REGISTRO DE OBRAS Y CATASTRO
MINISTERIO JEFATURA DE GABINETE

G O B I E R N O DE LA C I U D A D DE B U E N O S A I R E S

"2022 - Año del 40° Aniversario de la Guerra de Malvinas. En homenaje a los veteranos y caídos en la defensa de las Islas Malvinas y el Atlántico Sur"

Constancia de toma de vista (sin suspensión)

Número: IF-2026-34355629-GCABA-DGROC

Buenos Aires, Miércoles 29 de Julio de 2026

Referencia: Constancia de Consulta del Expediente: EX-2021-05688678- -GCABA-DGROC

Motivo: Se deja constancia que Romina Antonela Lo Conte de CUIT 27287095754 realizó la consulta del expediente sin suspensión del plazo: EX-2021-05688678- -GCABA-DGROC

Martin Rivera
Auxiliar administrativo
D.G REGISTRO DE OBRAS Y CATASTRO
MINISTERIO JEFATURA DE GABINETE

G O B I E R N O DE LA C I U D A D DE B U E N O S A I R E S
"2022 - Año del 40° Aniversario de la Guerra de Malvinas. En homenaje a los veteranos y caídos en la defensa de las Islas Malvinas y el Atlántico Sur"

Número: IF-2026-34355629-GCABA-DGROC

Buenos Aires, Miércoles 29 de Julio de 2026

Referencia: Solicitud de AVO 4 - EX-2021-05688678- -GCABA-DGROC - VELEZ SARFIELD 731

A: Pablo Dolub (DGFYCO),

Con Copia A: Lucas Bottinelli (DGFYCO), Fernanda Bruni (DGROC),

---

De mi mayor consideración:

DIRECCION GENERAL FISCALIZACION Y CONTROL DE OBRAS

Tengo el agrado de dirigirme a usted, a efectos de poner en su conocimiento que mediante expediente 2021-05688678 - -GCABA-DGROC, se solicita realizar Verificación Especial Nº 4 (AVO 4) todo ello en el marco de sus competencias.

Para el predio sito en la calle, VELEZ SARFIELD 731 identificado con la Sección 26, Manzana 121 y Parcela 1.

En razón de lo expuesto se adjuntan a la presente como “archivos de Trabajo”, solicitud de AVO 4 y Plano Conforme a Obra.

Sin otro particular saluda atte

Sin otro particular saluda atte.

Martin Rivera
Auxiliar administrativo
D.G REGISTRO DE OBRAS Y CATASTRO
MINISTERIO JEFATURA DE GABINETE

G O B I E R N O DE LA C I U D A D DE B U E N O S A I R E S

"2022 - Año del 40° Aniversario de la Guerra de Malvinas. En homenaje a los veteranos y caídos en la defensa de las Islas Malvinas y el Atlántico Sur"

Providencia

Número: IF-2026-34355629-GCABA-DGROC

Buenos Aires, Miércoles 29 de Julio de 2026

Referencia: Pase electrónico de EX-2021-05688678- -GCABA-DGROC

Motivo:

SE SOLICITO INSPECCION POR AVO 4

Destinatario: JORGE BELOUSCORE

Martin Rivera
Auxiliar administrativo
D.G REGISTRO DE OBRAS Y CATASTRO
MINISTERIO JEFATURA DE GABINETE

G O B I E R N O DE LA C I U D A D DE B U E N O S A I R E S

"2022 - Año del 40° Aniversario de la Guerra de Malvinas. En homenaje a los veteranos y caídos en la defensa de las Islas Malvinas y el Atlántico Sur"

Constancia de toma de vista (sin suspensión)

Número: IF-2026-34355629-GCABA-DGROC

Buenos Aires, Miércoles 29 de Julio de 2026

Referencia: Constancia de Consulta del Expediente: EX-2021-05688678- -GCABA-DGROC

Motivo: Se deja constancia que Romina Antonela Lo Conte de CUIT 27287095754 realizó la consulta del expediente sin suspensión del plazo: EX-2021-05688678- -GCABA-DGROC

Martin Rivera
Auxiliar administrativo
D.G REGISTRO DE OBRAS Y CATASTRO
MINISTERIO JEFATURA DE GABINETE

G O B I E R N O DE LA C I U D A D DE B U E N O S A I R E S

"2022 - Año del 40° Aniversario de la Guerra de Malvinas. En homenaje a los veteranos y caídos en la defensa de las Islas Malvinas y el Atlántico Sur"

Constancia de toma de vista (sin suspensión)

Número: IF-2026-34355629-GCABA-DGROC

Buenos Aires, Miércoles 29 de Julio de 2026

Referencia: Constancia de Consulta del Expediente: EX-2021-05688678- -GCABA-DGROC

Motivo: Se deja constancia que Romina Antonela Lo Conte de CUIT 27287095754 realizó la consulta del expediente sin suspensión del plazo: EX-2021-05688678- -GCABA-DGROC

Martin Rivera
Auxiliar administrativo
D.G REGISTRO DE OBRAS Y CATASTRO
MINISTERIO JEFATURA DE GABINETE

G O B I E R N O DE LA C I U D A D DE B U E N O S A I R E S

"2022 - Año del 40° Aniversario de la Guerra de Malvinas. En homenaje a los veteranos y caídos en la defensa de las Islas Malvinas y el Atlántico Sur"

Constancia de toma de vista (sin suspensión)

Número: IF-2026-34355629-GCABA-DGROC

Buenos Aires, Miércoles 29 de Julio de 2026

Referencia: Constancia de Consulta del Expediente: EX-2021-05688678- -GCABA-DGROC

Motivo: Se deja constancia que Romina Antonela Lo Conte de CUIT 27287095754 realizó la consulta del expediente sin suspensión del plazo: EX-2021-05688678- -GCABA-DGROC

Martin Rivera
Auxiliar administrativo
D.G REGISTRO DE OBRAS Y CATASTRO
MINISTERIO JEFATURA DE GABINETE

G O B I E R N O DE LA C I U D A D DE B U E N O S A I R E S

"2022 - Año del 40° Aniversario de la Guerra de Malvinas. En homenaje a los veteranos y caídos en la defensa de las Islas Malvinas y el Atlántico Sur"

Constancia de toma de vista (sin suspensión)

Número: IF-2026-34355629-GCABA-DGROC

Buenos Aires, Miércoles 29 de Julio de 2026

Referencia: Constancia de Consulta del Expediente: EX-2021-05688678- -GCABA-DGROC

Motivo: Se deja constancia que Romina Antonela Lo Conte de CUIT 27287095754 realizó la consulta del expediente sin suspensión del plazo: EX-2021-05688678- -GCABA-DGROC

Martin Rivera
Auxiliar administrativo
D.G REGISTRO DE OBRAS Y CATASTRO
MINISTERIO JEFATURA DE GABINETE

G O B I E R N O DE LA C I U D A D DE B U E N O S A I R E S

"2022 - Año del 40° Aniversario de la Guerra de Malvinas. En homenaje a los veteranos y caídos en la defensa de las Islas Malvinas y el Atlántico Sur"

Constancia de toma de vista (sin suspensión)

Número: IF-2026-34355629-GCABA-DGROC

Buenos Aires, Miércoles 29 de Julio de 2026

Referencia: Constancia de Consulta del Expediente: EX-2021-05688678- -GCABA-DGROC

Motivo: Se deja constancia que Romina Antonela Lo Conte de CUIT 27287095754 realizó la consulta del expediente sin suspensión del plazo: EX-2021-05688678- -GCABA-DGROC

Martin Rivera
Auxiliar administrativo
D.G REGISTRO DE OBRAS Y CATASTRO
MINISTERIO JEFATURA DE GABINETE

G O B I E R N O DE LA C I U D A D DE B U E N O S A I R E S

"2022 - Año del 40° Aniversario de la Guerra de Malvinas. En homenaje a los veteranos y caídos en la defensa de las Islas Malvinas y el Atlántico Sur"

Constancia de toma de vista (sin suspensión)

Número: IF-2026-34355629-GCABA-DGROC

Buenos Aires, Miércoles 29 de Julio de 2026

Referencia: Constancia de Consulta del Expediente: EX-2021-05688678- -GCABA-DGROC

Motivo: Se deja constancia que Romina Antonela Lo Conte de CUIT 27287095754 realizó la consulta del expediente sin suspensión del plazo: EX-2021-05688678- -GCABA-DGROC

Martin Rivera
Auxiliar administrativo
D.G REGISTRO DE OBRAS Y CATASTRO
MINISTERIO JEFATURA DE GABINETE

G O B I E R N O DE LA C I U D A D DE B U E N O S A I R E S

"2022 - Año del 40° Aniversario de la Guerra de Malvinas. En homenaje a los veteranos y caídos en la defensa de las Islas Malvinas y el Atlántico Sur"

Constancia de toma de vista (sin suspensión)

Número: IF-2026-34355629-GCABA-DGROC

Buenos Aires, Miércoles 29 de Julio de 2026

Referencia: Constancia de Consulta del Expediente: EX-2021-05688678- -GCABA-DGROC

Motivo: Se deja constancia que Romina Antonela Lo Conte de CUIT 27287095754 realizó la consulta del expediente sin suspensión del plazo: EX-2021-05688678- -GCABA-DGROC

Martin Rivera
Auxiliar administrativo
D.G REGISTRO DE OBRAS Y CATASTRO
MINISTERIO JEFATURA DE GABINETE

G O B I E R N O DE LA C I U D A D DE B U E N O S A I R E S
"2022 - Año del 40° Aniversario de la Guerra de Malvinas. En homenaje a los veteranos y caídos en la defensa de las Islas Malvinas y el Atlántico Sur"

Número: IF-2026-34355629-GCABA-DGROC

Buenos Aires, Miércoles 29 de Julio de 2026

Referencia: 4° AVO CON OBS. A SER VERIFICADAS EN PROXIMA INPECCION - VELEZ SARSFIELD AV. 731

En respuesta a: NO-2022-11308477-GCABA-DGROC

A: Federico Pousa (DGROC), ARIEL CABRERA (DGROC), JORGE BELOUSCORE (DGROC), ADRIAN ENCISO (DGROC),

Con Copia A: Fernanda Bruni (DGROC), GUSTAVO CORRIDONI (DGROC), Lucas Bottinelli (DGFYCO), Maria Belen Taccone (DGFYCO),

---

De mi mayor consideración:

En respuesta a la Nota N° 11308477-DGROC-2022, se le informa que la Verificación N° 4 realizada en la obra de la calle VELEZ SARSFIELD AV. 731, resultó **CON OBSERVACIONES por cuestiones o faltantes en la Ejecución de la Obra** labrándose las Actas de Intimación correspondientes.

Se informa que esta inspección fue realizada en tiempo y forma en cumplimiento de lo establecido en la Reglamentación Técnica RT-020100-010200-00 punto 6.2 del Código de Edificación.

Se solicita **no otorgar** el Registro de Final de Obra hasta tanto esta Dirección General haya informado por este mismo medio el cumplimiento de las intimaciones cursadas.

La Verificación Especial N°4 se considerará cumplimentada toda vez que, realizada las verificaciones de Intimaciones correspondientes, el Informe se encuentre sin observaciones.

Se acompaña informe y foto de inspección como Archivo Embebido.

Sin otro particular saluda atte.

Martin Rivera
Auxiliar administrativo
D.G REGISTRO DE OBRAS Y CATASTRO
MINISTERIO JEFATURA DE GABINETE

G O B I E R N O DE LA C I U D A D DE B U E N O S A I R E S

"2022 - Año del 40° Aniversario de la Guerra de Malvinas. En homenaje a los veteranos y caídos en la defensa de las Islas Malvinas y el Atlántico Sur"

Providencia

Número: IF-2026-34355629-GCABA-DGROC

Buenos Aires, Miércoles 29 de Julio de 2026

Referencia: Pase electrónico de EX-2021-05688678- -GCABA-DGROC

Motivo:

SE REMITE PARA SU CONTINUIDAD INFORME AVO 4 A ORDEN 196

Destinatario: EDUARDO CAMMAROTA

Martin Rivera
Auxiliar administrativo
D.G REGISTRO DE OBRAS Y CATASTRO
MINISTERIO JEFATURA DE GABINETE

G O B I E R N O DE LA C I U D A D DE B U E N O S A I R E S

"2022 - Año del 40° Aniversario de la Guerra de Malvinas. En homenaje a los veteranos y caídos en la defensa de las Islas Malvinas y el Atlántico Sur"

Informe

Número: IF-2026-34355629-GCABA-DGROC

Buenos Aires, Miércoles 29 de Julio de 2026

Referencia: SUBSANACION sobre expediente EX-2021-05688678- -GCABA-DGROC

Motivo: CUMPLIMENTAR OBS REALIZADAS EN LA INSPECCION AVO 4 Y SOLICITAR NUEVA INSPCECCION.-(SUBIR EL PLANO EN FORMATO DWF Y PDF)
Enviado a TAD para SUBSANACION de:

- Subsanación de documentación:
  - PLANESTUDIAR - Planos a estudiar (en formato dwf)
  - IFGRANSAVO4 - Nota de Solicitud de AVO4 (obligatorio en caso de Conforme)
  - MIXTAAU - Otra documentación

Martin Rivera
Auxiliar administrativo
D.G REGISTRO DE OBRAS Y CATASTRO
MINISTERIO JEFATURA DE GABINETE

G O B I E R N O DE LA C I U D A D DE B U E N O S A I R E S

"2022 - Año del 40° Aniversario de la Guerra de Malvinas. En homenaje a los veteranos y caídos en la defensa de las Islas Malvinas y el Atlántico Sur"

Constancia Notificación Electrónica

Número: IF-2026-34355629-GCABA-DGROC

Buenos Aires, Miércoles 29 de Julio de 2026

Referencia: Notificación al ciudadano

Motivo: Notificación

Se han notificado los siguientes documentos:

IF-2022-13619245-GCABA-DGROC

Usuarios notificados:

Nombre y apellido: Romina Antonela Lo Conte
CUIT/CUIL: 27287095754

Martin Rivera
Auxiliar administrativo
D.G REGISTRO DE OBRAS Y CATASTRO
MINISTERIO JEFATURA DE GABINETE

G O B I E R N O DE LA C I U D A D DE B U E N O S A I R E S

"2022 - Año del 40° Aniversario de la Guerra de Malvinas. En homenaje a los veteranos y caídos en la defensa de las Islas Malvinas y el Atlántico Sur"

Constancia de toma de vista (sin suspensión)

Número: IF-2026-34355629-GCABA-DGROC

Buenos Aires, Miércoles 29 de Julio de 2026

Referencia: Constancia de Consulta del Expediente: EX-2021-05688678- -GCABA-DGROC

Motivo: Se deja constancia que Romina Antonela Lo Conte de CUIT 27287095754 realizó la consulta del expediente sin suspensión del plazo: EX-2021-05688678- -GCABA-DGROC

Martin Rivera
Auxiliar administrativo
D.G REGISTRO DE OBRAS Y CATASTRO
MINISTERIO JEFATURA DE GABINETE

G O B I E R N O DE LA C I U D A D DE B U E N O S A I R E S

"2022 - Año del 40° Aniversario de la Guerra de Malvinas. En homenaje a los veteranos y caídos en la defensa de las Islas Malvinas y el Atlántico Sur"

Constancia de toma de vista (sin suspensión)

Número: IF-2026-34355629-GCABA-DGROC

Buenos Aires, Miércoles 29 de Julio de 2026

Referencia: Constancia de Consulta del Expediente: EX-2021-05688678- -GCABA-DGROC

Motivo: Se deja constancia que Romina Antonela Lo Conte de CUIT 27287095754 realizó la consulta del expediente sin suspensión del plazo: EX-2021-05688678- -GCABA-DGROC

Martin Rivera
Auxiliar administrativo
D.G REGISTRO DE OBRAS Y CATASTRO
MINISTERIO JEFATURA DE GABINETE

G O B I E R N O DE LA C I U D A D DE B U E N O S A I R E S

"2022 - Año del 40° Aniversario de la Guerra de Malvinas. En homenaje a los veteranos y caídos en la defensa de las Islas Malvinas y el Atlántico Sur"

Constancia de toma de vista (sin suspensión)

Número: IF-2026-34355629-GCABA-DGROC

Buenos Aires, Miércoles 29 de Julio de 2026

Referencia: Constancia de Consulta del Expediente: EX-2021-05688678- -GCABA-DGROC

Motivo: Se deja constancia que Romina Antonela Lo Conte de CUIT 27287095754 realizó la consulta del expediente sin suspensión del plazo: EX-2021-05688678- -GCABA-DGROC

Martin Rivera
Auxiliar administrativo
D.G REGISTRO DE OBRAS Y CATASTRO
MINISTERIO JEFATURA DE GABINETE

G O B I E R N O DE LA C I U D A D DE B U E N O S A I R E S

"2022 - Año del 40° Aniversario de la Guerra de Malvinas. En homenaje a los veteranos y caídos en la defensa de las Islas Malvinas y el Atlántico Sur"

Constancia de toma de vista (sin suspensión)

Número: IF-2026-34355629-GCABA-DGROC

Buenos Aires, Miércoles 29 de Julio de 2026

Referencia: Constancia de Consulta del Expediente: EX-2021-05688678- -GCABA-DGROC

Motivo: Se deja constancia que Romina Antonela Lo Conte de CUIT 27287095754 realizó la consulta del expediente sin suspensión del plazo: EX-2021-05688678- -GCABA-DGROC

Martin Rivera
Auxiliar administrativo
D.G REGISTRO DE OBRAS Y CATASTRO
MINISTERIO JEFATURA DE GABINETE

G O B I E R N O DE LA C I U D A D DE B U E N O S A I R E S

"2022 - Año del 40° Aniversario de la Guerra de Malvinas. En homenaje a los veteranos y caídos en la defensa de las Islas Malvinas y el Atlántico Sur"

Constancia de toma de vista (sin suspensión)

Número: IF-2026-34355629-GCABA-DGROC

Buenos Aires, Miércoles 29 de Julio de 2026

Referencia: Constancia de Consulta del Expediente: EX-2021-05688678- -GCABA-DGROC

Motivo: Se deja constancia que Romina Antonela Lo Conte de CUIT 27287095754 realizó la consulta del expediente sin suspensión del plazo: EX-2021-05688678- -GCABA-DGROC

Martin Rivera
Auxiliar administrativo
D.G REGISTRO DE OBRAS Y CATASTRO
MINISTERIO JEFATURA DE GABINETE

G O B I E R N O DE LA C I U D A D DE B U E N O S A I R E S

"2022 - Año del 40° Aniversario de la Guerra de Malvinas. En homenaje a los veteranos y caídos en la defensa de las Islas Malvinas y el Atlántico Sur"

Constancia de toma de vista (sin suspensión)

Número: IF-2026-34355629-GCABA-DGROC

Buenos Aires, Miércoles 29 de Julio de 2026

Referencia: Constancia de Consulta del Expediente: EX-2021-05688678- -GCABA-DGROC

Motivo: Se deja constancia que Romina Antonela Lo Conte de CUIT 27287095754 realizó la consulta del expediente sin suspensión del plazo: EX-2021-05688678- -GCABA-DGROC

Martin Rivera
Auxiliar administrativo
D.G REGISTRO DE OBRAS Y CATASTRO
MINISTERIO JEFATURA DE GABINETE

G O B I E R N O DE LA C I U D A D DE B U E N O S A I R E S

"2022 - Año del 40° Aniversario de la Guerra de Malvinas. En homenaje a los veteranos y caídos en la defensa de las Islas Malvinas y el Atlántico Sur"

Constancia de toma de vista (sin suspensión)

Número: IF-2026-34355629-GCABA-DGROC

Buenos Aires, Miércoles 29 de Julio de 2026

Referencia: Constancia de Consulta del Expediente: EX-2021-05688678- -GCABA-DGROC

Motivo: Se deja constancia que Romina Antonela Lo Conte de CUIT 27287095754 realizó la consulta del expediente sin suspensión del plazo: EX-2021-05688678- -GCABA-DGROC

Martin Rivera
Auxiliar administrativo
D.G REGISTRO DE OBRAS Y CATASTRO
MINISTERIO JEFATURA DE GABINETE

G O B I E R N O DE LA C I U D A D DE B U E N O S A I R E S

"2022 - Año del 40° Aniversario de la Guerra de Malvinas. En homenaje a los veteranos y caídos en la defensa de las Islas Malvinas y el Atlántico Sur"

Constancia de toma de vista (sin suspensión)

Número: IF-2026-34355629-GCABA-DGROC

Buenos Aires, Miércoles 29 de Julio de 2026

Referencia: Constancia de Consulta del Expediente: EX-2021-05688678- -GCABA-DGROC

Motivo: Se deja constancia que Romina Antonela Lo Conte de CUIT 27287095754 realizó la consulta del expediente sin suspensión del plazo: EX-2021-05688678- -GCABA-DGROC

Martin Rivera
Auxiliar administrativo
D.G REGISTRO DE OBRAS Y CATASTRO
MINISTERIO JEFATURA DE GABINETE

G O B I E R N O DE LA C I U D A D DE B U E N O S A I R E S

"2022 - Año del 40° Aniversario de la Guerra de Malvinas. En homenaje a los veteranos y caídos en la defensa de las Islas Malvinas y el Atlántico Sur"

Constancia de toma de vista (sin suspensión)

Número: IF-2026-34355629-GCABA-DGROC

Buenos Aires, Miércoles 29 de Julio de 2026

Referencia: Constancia de Consulta del Expediente: EX-2021-05688678- -GCABA-DGROC

Motivo: Se deja constancia que Romina Antonela Lo Conte de CUIT 27287095754 realizó la consulta del expediente sin suspensión del plazo: EX-2021-05688678- -GCABA-DGROC

Martin Rivera
Auxiliar administrativo
D.G REGISTRO DE OBRAS Y CATASTRO
MINISTERIO JEFATURA DE GABINETE

G O B I E R N O DE LA C I U D A D DE B U E N O S A I R E S

"2022 - Año del 40° Aniversario de la Guerra de Malvinas. En homenaje a los veteranos y caídos en la defensa de las Islas Malvinas y el Atlántico Sur"

Constancia de toma de vista (sin suspensión)

Número: IF-2026-34355629-GCABA-DGROC

Buenos Aires, Miércoles 29 de Julio de 2026

Referencia: Constancia de Consulta del Expediente: EX-2021-05688678- -GCABA-DGROC

Motivo: Se deja constancia que Romina Antonela Lo Conte de CUIT 27287095754 realizó la consulta del expediente sin suspensión del plazo: EX-2021-05688678- -GCABA-DGROC

Martin Rivera
Auxiliar administrativo
D.G REGISTRO DE OBRAS Y CATASTRO
MINISTERIO JEFATURA DE GABINETE

G O B I E R N O DE LA C I U D A D DE B U E N O S A I R E S

"2022 - Año del 40° Aniversario de la Guerra de Malvinas. En homenaje a los veteranos y caídos en la defensa de las Islas Malvinas y el Atlántico Sur"

Constancia de toma de vista (sin suspensión)

Número: IF-2026-34355629-GCABA-DGROC

Buenos Aires, Miércoles 29 de Julio de 2026

Referencia: Constancia de Consulta del Expediente: EX-2021-05688678- -GCABA-DGROC

Motivo: Se deja constancia que Romina Antonela Lo Conte de CUIT 27287095754 realizó la consulta del expediente sin suspensión del plazo: EX-2021-05688678- -GCABA-DGROC

Martin Rivera
Auxiliar administrativo
D.G REGISTRO DE OBRAS Y CATASTRO
MINISTERIO JEFATURA DE GABINETE

G O B I E R N O DE LA C I U D A D DE B U E N O S A I R E S

"2022 - Año del 40° Aniversario de la Guerra de Malvinas. En homenaje a los veteranos y caídos en la defensa de las Islas Malvinas y el Atlántico Sur"

Constancia de toma de vista (sin suspensión)

Número: IF-2026-34355629-GCABA-DGROC

Buenos Aires, Miércoles 29 de Julio de 2026

Referencia: Constancia de Consulta del Expediente: EX-2021-05688678- -GCABA-DGROC

Motivo: Se deja constancia que Romina Antonela Lo Conte de CUIT 27287095754 realizó la consulta del expediente sin suspensión del plazo: EX-2021-05688678- -GCABA-DGROC

Martin Rivera
Auxiliar administrativo
D.G REGISTRO DE OBRAS Y CATASTRO
MINISTERIO JEFATURA DE GABINETE

G O B I E R N O DE LA C I U D A D DE B U E N O S A I R E S

"2022 - Año del 40° Aniversario de la Guerra de Malvinas. En homenaje a los veteranos y caídos en la defensa de las Islas Malvinas y el Atlántico Sur"

Constancia de toma de vista (sin suspensión)

Número: IF-2026-34355629-GCABA-DGROC

Buenos Aires, Miércoles 29 de Julio de 2026

Referencia: Constancia de Consulta del Expediente: EX-2021-05688678- -GCABA-DGROC

Motivo: Se deja constancia que Romina Antonela Lo Conte de CUIT 27287095754 realizó la consulta del expediente sin suspensión del plazo: EX-2021-05688678- -GCABA-DGROC

Martin Rivera
Auxiliar administrativo
D.G REGISTRO DE OBRAS Y CATASTRO
MINISTERIO JEFATURA DE GABINETE

G O B I E R N O DE LA C I U D A D DE B U E N O S A I R E S

"2022 - Año del 40° Aniversario de la Guerra de Malvinas. En homenaje a los veteranos y caídos en la defensa de las Islas Malvinas y el Atlántico Sur"

Constancia de toma de vista (sin suspensión)

Número: IF-2026-34355629-GCABA-DGROC

Buenos Aires, Miércoles 29 de Julio de 2026

Referencia: Constancia de Consulta del Expediente: EX-2021-05688678- -GCABA-DGROC

Motivo: Se deja constancia que Romina Antonela Lo Conte de CUIT 27287095754 realizó la consulta del expediente sin suspensión del plazo: EX-2021-05688678- -GCABA-DGROC

Martin Rivera
Auxiliar administrativo
D.G REGISTRO DE OBRAS Y CATASTRO
MINISTERIO JEFATURA DE GABINETE

G O B I E R N O DE LA C I U D A D DE B U E N O S A I R E S

"2022 - Año del 40° Aniversario de la Guerra de Malvinas. En homenaje a los veteranos y caídos en la defensa de las Islas Malvinas y el Atlántico Sur"

Constancia de toma de vista (sin suspensión)

Número: IF-2026-34355629-GCABA-DGROC

Buenos Aires, Miércoles 29 de Julio de 2026

Referencia: Constancia de Consulta del Expediente: EX-2021-05688678- -GCABA-DGROC

Motivo: Se deja constancia que Romina Antonela Lo Conte de CUIT 27287095754 realizó la consulta del expediente sin suspensión del plazo: EX-2021-05688678- -GCABA-DGROC

Martin Rivera
Auxiliar administrativo
D.G REGISTRO DE OBRAS Y CATASTRO
MINISTERIO JEFATURA DE GABINETE

G O B I E R N O DE LA C I U D A D DE B U E N O S A I R E S

"2022 - Año del 40° Aniversario de la Guerra de Malvinas. En homenaje a los veteranos y caídos en la defensa de las Islas Malvinas y el Atlántico Sur"

Constancia de toma de vista (sin suspensión)

Número: IF-2026-34355629-GCABA-DGROC

Buenos Aires, Miércoles 29 de Julio de 2026

Referencia: Constancia de Consulta del Expediente: EX-2021-05688678- -GCABA-DGROC

Motivo: Se deja constancia que Romina Antonela Lo Conte de CUIT 27287095754 realizó la consulta del expediente sin suspensión del plazo: EX-2021-05688678- -GCABA-DGROC

Martin Rivera
Auxiliar administrativo
D.G REGISTRO DE OBRAS Y CATASTRO
MINISTERIO JEFATURA DE GABINETE

G O B I E R N O DE LA C I U D A D DE B U E N O S A I R E S

"2022 - Año del 40° Aniversario de la Guerra de Malvinas. En homenaje a los veteranos y caídos en la defensa de las Islas Malvinas y el Atlántico Sur"

Plano

Número: IF-2026-34355629-GCABA-DGROC

Buenos Aires, Miércoles 29 de Julio de 2026

Referencia: Planos a estudiar (en formato dwf)

Documento Embebido TAD

Martin Rivera
Auxiliar administrativo
D.G REGISTRO DE OBRAS Y CATASTRO
MINISTERIO JEFATURA DE GABINETE

INFORME DE INSPECCIÓN

AVO - Verificación de intimación de AVO 4

VELEZ SARSFIELD AV. 731			31/05/2022
Dirección			Fecha inspección
26	012g	009	(Sin Especificar)
Seccion	Manzana	Parcela	Comisaria
DGFYCO		DGFyCO-521975	0
Descripción del Origen		Nro de Ticket	EXP Obra
Profesional			Consejo y Matrícula
Propietario			DNI
Braian Blanco			JO
Atendido por			En carácter de

	0m²		
Destino	Superficie	Subsuelos	Pisos
SinIrregularidades			
Resultado de la inspección			

► ACTAS GENERADAS

Sin actas generadas

► OBSERVACIONES DE INSPECCIÓN

Hora de Inicio: 08:00 Hora de Fin: 09:40 **Finca Cerrada** : No

Verificación de intimación AVO 4, tk 521975, expte. 09263061/16. Circ 02, Parcela 1, Secc 26 Mz 121. Obra nueva de 18516,49m2 locales comerciales, cochera y vivienda multifamiliar, conformada por 3 torres. Cuenta con AI 174515/22 para completar matafuegos, -cambiar por pulsadores de iluminación en paliers y escaleras las laves que se instalaron a los efectos, -liberar la reja de ventilación que se encuentra semitapada por una estufa en el 3°P torre B, -liberar la altura de paso invadida por un tacho de ventilación, en escalera acceso azotea Torre A, -entubar desagües pluviales en todas las circulaciónes semicubiertas, -5°PH Torre B proyección de ventana duplex invade circulación de escalera interna. Al momento de la inspección han completado matafuegos, y tapado pases de desagües libres en circulaciónes, liberaron reja de ventilación y cambiaron apertura de ventana duplex. Cumplimenta AI de referencia. Se adjuntan imágenes.

► OBSERVACIONES DEL SUPERVISOR

Al momento de la inspección han completado matafuegos, y tapado pases de desagües libres en circulaciones, liberaron reja de ventilación y cambiaron apertura de ventana duplex. Cumplimenta AI de referencia. Atento al informe precedente se verifica que se cumplió con lo intimado, se cierra el avo 4 sin irregularidades.

SinIrregularidades

ResultadoInspeccionCalificado

Hergenreder, Andrea	Schutz, Adriana
Supervisor	Inspector

IF-2026-34355629-GCABA-DGROC

► CHECKLIST RESPONDIDO

Fecha de Inspección: 31/5/2022
Hora Inicio: 08:00

Información General de Obra

Finca Cerrada: No
Tipo de Obra:: **Obra Nueva**
Atendido por: Braian Blanco
En Carácter de: JO
¿Cumple con el avance de obra requerido para realizar la inspección solicitada?: Sí

Resultado Final

Requiere intervención de la Guardia de Auxilio: No
Resultado de la Verificación: **Sin Irregularidades**
Clausura en esta Inspección?: No
Obstrucción al procedimiento: No
Cumple con los requisitos para solicitar la siguiente verificación? Contestar NO en caso de que tenga que volver a solicitar la inspección:: Sí
Realizó Acta de Intimación?: No
Realizó Acta de Comprobación?: No
Observaciones de la Verificación: Verificación de intimación AVO 4, tk 521975, expte. 09263061/16. Circ 02, Parcela 1, Secc 26 Mz 121. Obra nueva de 18516,49m2 locales comerciales, cochera y vivienda multifamiliar, conformada por 3 torres. Cuenta con AI 174515/22 para completar matafuegos, -cambiar por pulsadores de iluminación en paliers y escaleras las laves que se instalaron a los efectos, -liberar la reja de ventilación que se encuentra semitapada por una estufa en el 3°P torre B, -liberar la altura de paso invadida por un tacho de ventilación, en escalera acceso azotea Torre A, -entubar desagües pluviales en todas las circulaciónes semicubiertas, -5°PH Torre B proyección de ventana duplex invade circulación de escalera interna. Al momento de la inspección han completado matafuegos, y tapado pases de desagües libres en circulaciónes, liberaron reja de ventilación y cambiaron apertura de ventana duplex. Cumplimenta AI de referencia. Se adjuntan imágenes.
Se requiere Adjuntar información adicional?: No
Hora de fin: 09:40

G O B I E R N O DE LA C I U D A D DE B U E N O S A I R E S
"2022 - Año del 40° Aniversario de la Guerra de Malvinas. En homenaje a los veteranos y caídos en la defensa de las Islas Malvinas y el Atlántico Sur"

Hoja Adicional de Firmas
Informe gráfico

Número: IF-2026-34355629-GCABA-DGROC

Buenos Aires, Miércoles 29 de Julio de 2026

Referencia: Nota de Solicitud de AVO4 (obligatorio en caso de Conforme)

El documento fue importado por el sistema GEDO con un total de 2 pagina/s.

Martin Rivera
Auxiliar administrativo
D.G REGISTRO DE OBRAS Y CATASTRO
MINISTERIO JEFATURA DE GABINETE

No aplica

G O B I E R N O DE LA C I U D A D DE B U E N O S A I R E S
"2022 - Año del 40° Aniversario de la Guerra de Malvinas. En homenaje a los veteranos y caídos en la defensa de las Islas Malvinas y el Atlántico Sur"

Hoja Adicional de Firmas
DOCUMENTO IMPORTADO CON FIRMA MIXTA

Número: IF-2026-34355629-GCABA-DGROC

Buenos Aires, Miércoles 29 de Julio de 2026

Referencia: Otra documentación

El documento fue importado por el sistema GEDO con un total de 1 pagina/s.

Martin Rivera
Auxiliar administrativo
D.G REGISTRO DE OBRAS Y CATASTRO
MINISTERIO JEFATURA DE GABINETE

G O B I E R N O DE LA C I U D A D DE B U E N O S A I R E S

"2022 - Año del 40° Aniversario de la Guerra de Malvinas. En homenaje a los veteranos y caídos en la defensa de las Islas Malvinas y el Atlántico Sur"

Constancia de toma de vista (sin suspensión)

Número: IF-2026-34355629-GCABA-DGROC

Buenos Aires, Miércoles 29 de Julio de 2026

Referencia: Constancia de Consulta del Expediente: EX-2021-05688678- -GCABA-DGROC

Motivo: Se deja constancia que Romina Antonela Lo Conte de CUIT 27287095754 realizó la consulta del expediente sin suspensión del plazo: EX-2021-05688678- -GCABA-DGROC

Martin Rivera
Auxiliar administrativo
D.G REGISTRO DE OBRAS Y CATASTRO
MINISTERIO JEFATURA DE GABINETE

G O B I E R N O DE LA C I U D A D DE B U E N O S A I R E S

"2022 - Año del 40° Aniversario de la Guerra de Malvinas. En homenaje a los veteranos y caídos en la defensa de las Islas Malvinas y el Atlántico Sur"

Constancia de toma de vista (sin suspensión)

Número: IF-2026-34355629-GCABA-DGROC

Buenos Aires, Miércoles 29 de Julio de 2026

Referencia: Constancia de Consulta del Expediente: EX-2021-05688678- -GCABA-DGROC

Motivo: Se deja constancia que Romina Antonela Lo Conte de CUIT 27287095754 realizó la consulta del expediente sin suspensión del plazo: EX-2021-05688678- -GCABA-DGROC

Martin Rivera
Auxiliar administrativo
D.G REGISTRO DE OBRAS Y CATASTRO
MINISTERIO JEFATURA DE GABINETE

G O B I E R N O DE LA C I U D A D DE B U E N O S A I R E S

"2022 - Año del 40° Aniversario de la Guerra de Malvinas. En homenaje a los veteranos y caídos en la defensa de las Islas Malvinas y el Atlántico Sur"

Providencia

Número: IF-2026-34355629-GCABA-DGROC

Buenos Aires, Miércoles 29 de Julio de 2026

Referencia: Pase electrónico de EX-2021-05688678- -GCABA-DGROC

Motivo:

SE REMITE PARA SU INTERVENCION.-

Destinatario: DGROC-CONTABLE

Martin Rivera
Auxiliar administrativo
D.G REGISTRO DE OBRAS Y CATASTRO
MINISTERIO JEFATURA DE GABINETE

G O B I E R N O DE LA C I U D A D DE B U E N O S A I R E S

"2022 - Año del 40° Aniversario de la Guerra de Malvinas. En homenaje a los veteranos y caídos en la defensa de las Islas Malvinas y el Atlántico Sur"

Constancia de toma de vista (sin suspensión)

Número: IF-2026-34355629-GCABA-DGROC

Buenos Aires, Miércoles 29 de Julio de 2026

Referencia: Constancia de Consulta del Expediente: EX-2021-05688678- -GCABA-DGROC

Motivo: Se deja constancia que Romina Antonela Lo Conte de CUIT 27287095754 realizó la consulta del expediente sin suspensión del plazo: EX-2021-05688678- -GCABA-DGROC

Martin Rivera
Auxiliar administrativo
D.G REGISTRO DE OBRAS Y CATASTRO
MINISTERIO JEFATURA DE GABINETE

G O B I E R N O DE LA C I U D A D DE B U E N O S A I R E S

"2022 - Año del 40° Aniversario de la Guerra de Malvinas. En homenaje a los veteranos y caídos en la defensa de las Islas Malvinas y el Atlántico Sur"

Constancia de toma de vista (sin suspensión)

Número: IF-2026-34355629-GCABA-DGROC

Buenos Aires, Miércoles 29 de Julio de 2026

Referencia: Constancia de Consulta del Expediente: EX-2021-05688678- -GCABA-DGROC

Motivo: Se deja constancia que Romina Antonela Lo Conte de CUIT 27287095754 realizó la consulta del expediente sin suspensión del plazo: EX-2021-05688678- -GCABA-DGROC

Martin Rivera
Auxiliar administrativo
D.G REGISTRO DE OBRAS Y CATASTRO
MINISTERIO JEFATURA DE GABINETE

G O B I E R N O DE LA C I U D A D DE B U E N O S A I R E S

"2022 - Año del 40° Aniversario de la Guerra de Malvinas. En homenaje a los veteranos y caídos en la defensa de las Islas Malvinas y el Atlántico Sur"

Constancia de toma de vista (sin suspensión)

Número: IF-2026-34355629-GCABA-DGROC

Buenos Aires, Miércoles 29 de Julio de 2026

Referencia: Constancia de Consulta del Expediente: EX-2021-05688678- -GCABA-DGROC

Motivo: Se deja constancia que Romina Antonela Lo Conte de CUIT 27287095754 realizó la consulta del expediente sin suspensión del plazo: EX-2021-05688678- -GCABA-DGROC

Martin Rivera
Auxiliar administrativo
D.G REGISTRO DE OBRAS Y CATASTRO
MINISTERIO JEFATURA DE GABINETE

G O B I E R N O DE LA C I U D A D DE B U E N O S A I R E S

"2022 - Año del 40° Aniversario de la Guerra de Malvinas. En homenaje a los veteranos y caídos en la defensa de las Islas Malvinas y el Atlántico Sur"

Providencia

Número: IF-2026-34355629-GCABA-DGROC

Buenos Aires, Miércoles 29 de Julio de 2026

Referencia: Pase electrónico de EX-2021-05688678- -GCABA-DGROC

Motivo:

EXENTO DE PAGO PRO.CRE.AR. A LA ESPERA DE FIRMA.

Destinatario: MAGDALENA RODRIGUEZ

Martin Rivera
Auxiliar administrativo
D.G REGISTRO DE OBRAS Y CATASTRO
MINISTERIO JEFATURA DE GABINETE

G O B I E R N O DE LA C I U D A D DE B U E N O S A I R E S

"2022 - Año del 40° Aniversario de la Guerra de Malvinas. En homenaje a los veteranos y caídos en la defensa de las Islas Malvinas y el Atlántico Sur"

Constancia de toma de vista (sin suspensión)

Número: IF-2026-34355629-GCABA-DGROC

Buenos Aires, Miércoles 29 de Julio de 2026

Referencia: Constancia de Consulta del Expediente: EX-2021-05688678- -GCABA-DGROC

Motivo: Se deja constancia que Romina Antonela Lo Conte de CUIT 27287095754 realizó la consulta del expediente sin suspensión del plazo: EX-2021-05688678- -GCABA-DGROC

Martin Rivera
Auxiliar administrativo
D.G REGISTRO DE OBRAS Y CATASTRO
MINISTERIO JEFATURA DE GABINETE

G O B I E R N O DE LA C I U D A D DE B U E N O S A I R E S

"2022 - Año del 40° Aniversario de la Guerra de Malvinas. En homenaje a los veteranos y caídos en la defensa de las Islas Malvinas y el Atlántico Sur"

Constancia de toma de vista (sin suspensión)

Número: IF-2026-34355629-GCABA-DGROC

Buenos Aires, Miércoles 29 de Julio de 2026

Referencia: Constancia de Consulta del Expediente: EX-2021-05688678- -GCABA-DGROC

Motivo: Se deja constancia que Romina Antonela Lo Conte de CUIT 27287095754 realizó la consulta del expediente sin suspensión del plazo: EX-2021-05688678- -GCABA-DGROC

Martin Rivera
Auxiliar administrativo
D.G REGISTRO DE OBRAS Y CATASTRO
MINISTERIO JEFATURA DE GABINETE

G O B I E R N O DE LA C I U D A D DE B U E N O S A I R E S

"2022 - Año del 40° Aniversario de la Guerra de Malvinas. En homenaje a los veteranos y caídos en la defensa de las Islas Malvinas y el Atlántico Sur"

Constancia de toma de vista (sin suspensión)

Número: IF-2026-34355629-GCABA-DGROC

Buenos Aires, Miércoles 29 de Julio de 2026

Referencia: Constancia de Consulta del Expediente: EX-2021-05688678- -GCABA-DGROC

Motivo: Se deja constancia que Romina Antonela Lo Conte de CUIT 27287095754 realizó la consulta del expediente sin suspensión del plazo: EX-2021-05688678- -GCABA-DGROC

Martin Rivera
Auxiliar administrativo
D.G REGISTRO DE OBRAS Y CATASTRO
MINISTERIO JEFATURA DE GABINETE

G O B I E R N O DE LA C I U D A D DE B U E N O S A I R E S

"2022 - Año del 40° Aniversario de la Guerra de Malvinas. En homenaje a los veteranos y caídos en la defensa de las Islas Malvinas y el Atlántico Sur"

Informe

Número: IF-2026-34355629-GCABA-DGROC

Buenos Aires, Miércoles 29 de Julio de 2026

Referencia: Intervención Gerencia de Liquidaciones, Programación, Verificación y Control -EX-2021-05688678-GCABA-DGROC –Conforme a Obra

---

DE: GERENCIA OPERATIVA DE LIQUIDACIONES, PROGRAMACIÓN, VERIFICACIÓN Y CONTROL

PARA: GERENCIA OPERATIVA DE REGISTRO DE OBRAS

Visto el expediente de la referencia y habiendo realizado la verificación y control correspondiente, se informa que los Derechos de Delineación y Construcción no corresponde que sean abonados por ser el inmueble propiedad del PRO.CRE.AR. según lo informado en los/el plano/s PLANO-2022-21002501-GCABA-DGROC obrante en Orden N º 216 del mencionado expediente.

Con lo expuesto se remite para la prosecución de su trámite.

Martin Rivera
Auxiliar administrativo
D.G REGISTRO DE OBRAS Y CATASTRO
MINISTERIO JEFATURA DE GABINETE

G O B I E R N O DE LA C I U D A D DE B U E N O S A I R E S

"2022 - Año del 40° Aniversario de la Guerra de Malvinas. En homenaje a los veteranos y caídos en la defensa de las Islas Malvinas y el Atlántico Sur"

Providencia

Número: IF-2026-34355629-GCABA-DGROC

Buenos Aires, Miércoles 29 de Julio de 2026

Referencia: Pase electrónico de EX-2021-05688678- -GCABA-DGROC

Motivo:

VISTO QUE EL PRESENTE SE TRATA DE UN CONFORME A OBRA SIN CAMBIO DE SUPERFICIE Y QUE, POR LO TANTO, NO CORRESPONDE QUE SE LIQUIDEN DERECHOS, SE REMITE A LOS FINES QUE ESTIME CORRESPONDER.

Destinatario: EDUARDO CAMMAROTA

Martin Rivera
Auxiliar administrativo
D.G REGISTRO DE OBRAS Y CATASTRO
MINISTERIO JEFATURA DE GABINETE

G O B I E R N O DE LA C I U D A D DE B U E N O S A I R E S

"2022 - Año del 40° Aniversario de la Guerra de Malvinas. En homenaje a los veteranos y caídos en la defensa de las Islas Malvinas y el Atlántico Sur"

Constancia de toma de vista (sin suspensión)

Número: IF-2026-34355629-GCABA-DGROC

Buenos Aires, Miércoles 29 de Julio de 2026

Referencia: Constancia de Consulta del Expediente: EX-2021-05688678- -GCABA-DGROC

Motivo: Se deja constancia que Romina Antonela Lo Conte de CUIT 27287095754 realizó la consulta del expediente sin suspensión del plazo: EX-2021-05688678- -GCABA-DGROC

Martin Rivera
Auxiliar administrativo
D.G REGISTRO DE OBRAS Y CATASTRO
MINISTERIO JEFATURA DE GABINETE

G O B I E R N O DE LA C I U D A D DE B U E N O S A I R E S

"2022 - Año del 40° Aniversario de la Guerra de Malvinas. En homenaje a los veteranos y caídos en la defensa de las Islas Malvinas y el Atlántico Sur"

SOLICITUD DE PLANOS PARA PROCESO DE REVISION

Número: IF-2026-34355629-GCABA-DGROC

Buenos Aires, Miércoles 29 de Julio de 2026

Referencia: SOLICITUD DE PLANOS PARA SU REGISTRO--AV VELEZ SARSFIELD 731

SOLICITUD DE PLANOS PARA INICIAR EL PROCESO DE REVISIÓN Y EVENTUAL FIRMA

GERENCIA OPERATIVA REGISTRO DE OBRAS

Según lo solicitado en el EX - 2021 - 5688678 - DGROC, a fin de iniciar el proceso de revisión y firma de instancias superiores del Registro de la obra ubicada en AV. VELEZ SARSFIELD 731 - S: 026 - M: 012G - P: 009. deberá presentar los planos en formato ".pdf", según los términos establecidos en las Resoluciones RESOL-2020-51-GCABA-SECDU y RESOL-2020-54-GCABA-SECDU.

Se deberán incluir las láminas del proyecto en un archivo y el proyecto estructural (planos, planillas y memoria de cálculo) en otro. En el siguiente link se encuentra el instructivo para la conversión de planos de .dwg a .pdf. https://www.youtube.com/watch?v=nrNhT6S0y54

Asimismo, se hace saber que, en virtud de lo establecido por La Resolución No RESOL-2020-65-GCABA-SSREGIC, deberá indicar en la parte inferior de la carátula el siguiente código identificador (Número de ID): 026-0121-0001-000-OCI-CO-2022-01 (según lo normado por el Reglamento Técnico, en su apartado No RT-020100-010300-00 / Versión 4

Considerando lo establecido por Resolución RESOL-2020-62-GCABA-SSREGIC, en caso de no contar con firma digital, podrá ser sustituida de forma excepcional y temporal, por la Declaración Jurada firmada de manera ológrafa. Se deberá presentar un **único archivo que contenga la Declaración Jurada por profesional actuante, debiendo enumerar la totalidad de las tareas profesionales a cumplir tal como se enumeran en la carátula del plano** (ej. DDJJ proyectista, DDJJ calculista, DDJJ proyectista de instalación contra incendio, DDJJ proyectista de instalación sanitaria, etc.)
El formulario de la Declaración Jurada se encuentra en el siguiente link: https://www.buenosaires.gob.ar/sites/gcaba/files/anexo_ddjj_profesional.pdf

La subsanación deberá ser resuelta en un plazo de cuarenta y cinco (45) días corridos. En caso de haber presentado los archivos correctamente y no encontrarse observaciones en el proceso de revisión, se procederá con el registro del plano correspondiente.

Si durante el proceso de revisión se suscitan observaciones del proyecto, las mismas serán notificadas debiendo subsanarse en el plazo correspondiente.

En caso de incumplimiento, el expediente será considerado finalizado y remitido a archivo, conforme el procedimiento enunciado en los RT-020100-010200-00 y en la Resolución N° 16/SECLyT/2019 enviando el presente Expediente a la Mesa General de Entradas y Salidas del Archivo.

Sirva la presente de formal notificación

Martin Rivera
Auxiliar administrativo
D.G REGISTRO DE OBRAS Y CATASTRO
MINISTERIO JEFATURA DE GABINETE

G O B I E R N O DE LA C I U D A D DE B U E N O S A I R E S

"2022 - Año del 40° Aniversario de la Guerra de Malvinas. En homenaje a los veteranos y caídos en la defensa de las Islas Malvinas y el Atlántico Sur"

Providencia

Número: IF-2026-34355629-GCABA-DGROC

Buenos Aires, Miércoles 29 de Julio de 2026

Referencia: Pase electrónico de EX-2021-05688678- -GCABA-DGROC

Motivo:

PASE

Destinatario: EDUARDO CAMMAROTA

Martin Rivera
Auxiliar administrativo
D.G REGISTRO DE OBRAS Y CATASTRO
MINISTERIO JEFATURA DE GABINETE

G O B I E R N O DE LA C I U D A D DE B U E N O S A I R E S

"2022 - Año del 40° Aniversario de la Guerra de Malvinas. En homenaje a los veteranos y caídos en la defensa de las Islas Malvinas y el Atlántico Sur"

Informe

Número: IF-2026-34355629-GCABA-DGROC

Buenos Aires, Miércoles 29 de Julio de 2026

Referencia: SUBSANACION sobre expediente EX-2021-05688678- -GCABA-DGROC

Motivo: 1)JUNTO A LOS PLANOS A REGISTRAR AGREGAR EL CALCULO ESTRUCTURAL 2)ACTUALIZAR EL AÑO EN EL ID(2022).-
Enviado a TAD para SUBSANACION de:

- Agregar documentación:
- IFGRADJA - Declaración Jurada
- PLAMIRE - Plano a registrar (en formato .pdf)

Martin Rivera
Auxiliar administrativo
D.G REGISTRO DE OBRAS Y CATASTRO
MINISTERIO JEFATURA DE GABINETE

Constancia Notificación Electrónica

Número: IF-2026-34355629-GCABA-DGROC

Buenos Aires, Miércoles 29 de Julio de 2026

Referencia: Notificación al ciudadano

Motivo: Notificación

Se han notificado los siguientes documentos:

IF-2022-22897772-GCABA-DGROC
IF-2022-22895763-GCABA-DGROC

Usuarios notificados:

Nombre y apellido: Romina Antonela Lo Conte
CUIT/CUIL: 27287095754

Martin Rivera
Auxiliar administrativo
D.G REGISTRO DE OBRAS Y CATASTRO
MINISTERIO JEFATURA DE GABINETE

G O B I E R N O DE LA C I U D A D DE B U E N O S A I R E S

"2022 - Año del 40° Aniversario de la Guerra de Malvinas. En homenaje a los veteranos y caídos en la defensa de las Islas Malvinas y el Atlántico Sur"

Constancia de toma de vista (sin suspensión)

Número: IF-2026-34355629-GCABA-DGROC

Buenos Aires, Miércoles 29 de Julio de 2026

Referencia: Constancia de Consulta del Expediente: EX-2021-05688678- -GCABA-DGROC

Motivo: Se deja constancia que Romina Antonela Lo Conte de CUIT 27287095754 realizó la consulta del expediente sin suspensión del plazo: EX-2021-05688678- -GCABA-DGROC

Martin Rivera
Auxiliar administrativo
D.G REGISTRO DE OBRAS Y CATASTRO
MINISTERIO JEFATURA DE GABINETE

G O B I E R N O DE LA C I U D A D DE B U E N O S A I R E S

"2022 - Año del 40° Aniversario de la Guerra de Malvinas. En homenaje a los veteranos y caídos en la defensa de las Islas Malvinas y el Atlántico Sur"

Constancia de toma de vista (sin suspensión)

Número: IF-2026-34355629-GCABA-DGROC

Buenos Aires, Miércoles 29 de Julio de 2026

Referencia: Constancia de Consulta del Expediente: EX-2021-05688678- -GCABA-DGROC

Motivo: Se deja constancia que Romina Antonela Lo Conte de CUIT 27287095754 realizó la consulta del expediente sin suspensión del plazo: EX-2021-05688678- -GCABA-DGROC

Martin Rivera
Auxiliar administrativo
D.G REGISTRO DE OBRAS Y CATASTRO
MINISTERIO JEFATURA DE GABINETE

G O B I E R N O DE LA C I U D A D DE B U E N O S A I R E S

"2022 - Año del 40° Aniversario de la Guerra de Malvinas. En homenaje a los veteranos y caídos en la defensa de las Islas Malvinas y el Atlántico Sur"

Constancia de toma de vista (sin suspensión)

Número: IF-2026-34355629-GCABA-DGROC

Buenos Aires, Miércoles 29 de Julio de 2026

Referencia: Constancia de Consulta del Expediente: EX-2021-05688678- -GCABA-DGROC

Motivo: Se deja constancia que Romina Antonela Lo Conte de CUIT 27287095754 realizó la consulta del expediente sin suspensión del plazo: EX-2021-05688678- -GCABA-DGROC

Martin Rivera
Auxiliar administrativo
D.G REGISTRO DE OBRAS Y CATASTRO
MINISTERIO JEFATURA DE GABINETE

G O B I E R N O DE LA C I U D A D DE B U E N O S A I R E S

"2022 - Año del 40° Aniversario de la Guerra de Malvinas. En homenaje a los veteranos y caídos en la defensa de las Islas Malvinas y el Atlántico Sur"

Constancia de toma de vista (sin suspensión)

Número: IF-2026-34355629-GCABA-DGROC

Buenos Aires, Miércoles 29 de Julio de 2026

Referencia: Constancia de Consulta del Expediente: EX-2021-05688678- -GCABA-DGROC

Motivo: Se deja constancia que Romina Antonela Lo Conte de CUIT 27287095754 realizó la consulta del expediente sin suspensión del plazo: EX-2021-05688678- -GCABA-DGROC

Martin Rivera
Auxiliar administrativo
D.G REGISTRO DE OBRAS Y CATASTRO
MINISTERIO JEFATURA DE GABINETE

G O B I E R N O DE LA C I U D A D DE B U E N O S A I R E S

"2022 - Año del 40° Aniversario de la Guerra de Malvinas. En homenaje a los veteranos y caídos en la defensa de las Islas Malvinas y el Atlántico Sur"

Constancia de toma de vista (sin suspensión)

Número: IF-2026-34355629-GCABA-DGROC

Buenos Aires, Miércoles 29 de Julio de 2026

Referencia: Constancia de Consulta del Expediente: EX-2021-05688678- -GCABA-DGROC

Motivo: Se deja constancia que Romina Antonela Lo Conte de CUIT 27287095754 realizó la consulta del expediente sin suspensión del plazo: EX-2021-05688678- -GCABA-DGROC

Martin Rivera
Auxiliar administrativo
D.G REGISTRO DE OBRAS Y CATASTRO
MINISTERIO JEFATURA DE GABINETE

G O B I E R N O DE LA C I U D A D DE B U E N O S A I R E S

"2022 - Año del 40° Aniversario de la Guerra de Malvinas. En homenaje a los veteranos y caídos en la defensa de las Islas Malvinas y el Atlántico Sur"

Constancia de toma de vista (sin suspensión)

Número: IF-2026-34355629-GCABA-DGROC

Buenos Aires, Miércoles 29 de Julio de 2026

Referencia: Constancia de Consulta del Expediente: EX-2021-05688678- -GCABA-DGROC

Motivo: Se deja constancia que Romina Antonela Lo Conte de CUIT 27287095754 realizó la consulta del expediente sin suspensión del plazo: EX-2021-05688678- -GCABA-DGROC

Martin Rivera
Auxiliar administrativo
D.G REGISTRO DE OBRAS Y CATASTRO
MINISTERIO JEFATURA DE GABINETE

G O B I E R N O DE LA C I U D A D DE B U E N O S A I R E S

"2022 - Año del 40° Aniversario de la Guerra de Malvinas. En homenaje a los veteranos y caídos en la defensa de las Islas Malvinas y el Atlántico Sur"

Constancia de toma de vista (sin suspensión)

Número: IF-2026-34355629-GCABA-DGROC

Buenos Aires, Miércoles 29 de Julio de 2026

Referencia: Constancia de Consulta del Expediente: EX-2021-05688678- -GCABA-DGROC

Motivo: Se deja constancia que Romina Antonela Lo Conte de CUIT 27287095754 realizó la consulta del expediente sin suspensión del plazo: EX-2021-05688678- -GCABA-DGROC

Martin Rivera
Auxiliar administrativo
D.G REGISTRO DE OBRAS Y CATASTRO
MINISTERIO JEFATURA DE GABINETE

G O B I E R N O DE LA C I U D A D DE B U E N O S A I R E S

"2022 - Año del 40° Aniversario de la Guerra de Malvinas. En homenaje a los veteranos y caídos en la defensa de las Islas Malvinas y el Atlántico Sur"

Constancia de toma de vista (sin suspensión)

Número: IF-2026-34355629-GCABA-DGROC

Buenos Aires, Miércoles 29 de Julio de 2026

Referencia: Constancia de Consulta del Expediente: EX-2021-05688678- -GCABA-DGROC

Motivo: Se deja constancia que Romina Antonela Lo Conte de CUIT 27287095754 realizó la consulta del expediente sin suspensión del plazo: EX-2021-05688678- -GCABA-DGROC

Martin Rivera
Auxiliar administrativo
D.G REGISTRO DE OBRAS Y CATASTRO
MINISTERIO JEFATURA DE GABINETE

G O B I E R N O DE LA C I U D A D DE B U E N O S A I R E S

"2022 - Año del 40° Aniversario de la Guerra de Malvinas. En homenaje a los veteranos y caídos en la defensa de las Islas Malvinas y el Atlántico Sur"

Constancia de toma de vista (sin suspensión)

Número: IF-2026-34355629-GCABA-DGROC

Buenos Aires, Miércoles 29 de Julio de 2026

Referencia: Constancia de Consulta del Expediente: EX-2021-05688678- -GCABA-DGROC

Motivo: Se deja constancia que Romina Antonela Lo Conte de CUIT 27287095754 realizó la consulta del expediente sin suspensión del plazo: EX-2021-05688678- -GCABA-DGROC

Martin Rivera
Auxiliar administrativo
D.G REGISTRO DE OBRAS Y CATASTRO
MINISTERIO JEFATURA DE GABINETE

G O B I E R N O DE LA C I U D A D DE B U E N O S A I R E S

"2022 - Año del 40° Aniversario de la Guerra de Malvinas. En homenaje a los veteranos y caídos en la defensa de las Islas Malvinas y el Atlántico Sur"

Constancia de toma de vista (sin suspensión)

Número: IF-2026-34355629-GCABA-DGROC

Buenos Aires, Miércoles 29 de Julio de 2026

Referencia: Constancia de Consulta del Expediente: EX-2021-05688678- -GCABA-DGROC

Motivo: Se deja constancia que Romina Antonela Lo Conte de CUIT 27287095754 realizó la consulta del expediente sin suspensión del plazo: EX-2021-05688678- -GCABA-DGROC

Martin Rivera
Auxiliar administrativo
D.G REGISTRO DE OBRAS Y CATASTRO
MINISTERIO JEFATURA DE GABINETE

G O B I E R N O DE LA C I U D A D DE B U E N O S A I R E S

"2022 - Año del 40° Aniversario de la Guerra de Malvinas. En homenaje a los veteranos y caídos en la defensa de las Islas Malvinas y el Atlántico Sur"

Constancia de toma de vista (sin suspensión)

Número: IF-2026-34355629-GCABA-DGROC

Buenos Aires, Miércoles 29 de Julio de 2026

Referencia: Constancia de Consulta del Expediente: EX-2021-05688678- -GCABA-DGROC

Motivo: Se deja constancia que Romina Antonela Lo Conte de CUIT 27287095754 realizó la consulta del expediente sin suspensión del plazo: EX-2021-05688678- -GCABA-DGROC

Martin Rivera
Auxiliar administrativo
D.G REGISTRO DE OBRAS Y CATASTRO
MINISTERIO JEFATURA DE GABINETE

G O B I E R N O DE LA C I U D A D DE B U E N O S A I R E S

"2022 - Año del 40° Aniversario de la Guerra de Malvinas. En homenaje a los veteranos y caídos en la defensa de las Islas Malvinas y el Atlántico Sur"

Constancia de toma de vista (sin suspensión)

Número: IF-2026-34355629-GCABA-DGROC

Buenos Aires, Miércoles 29 de Julio de 2026

Referencia: Constancia de Consulta del Expediente: EX-2021-05688678- -GCABA-DGROC

Motivo: Se deja constancia que Romina Antonela Lo Conte de CUIT 27287095754 realizó la consulta del expediente sin suspensión del plazo: EX-2021-05688678- -GCABA-DGROC

Martin Rivera
Auxiliar administrativo
D.G REGISTRO DE OBRAS Y CATASTRO
MINISTERIO JEFATURA DE GABINETE

G O B I E R N O DE LA C I U D A D DE B U E N O S A I R E S

"2022 - Año del 40° Aniversario de la Guerra de Malvinas. En homenaje a los veteranos y caídos en la defensa de las Islas Malvinas y el Atlántico Sur"

Constancia de toma de vista (sin suspensión)

Número: IF-2026-34355629-GCABA-DGROC

Buenos Aires, Miércoles 29 de Julio de 2026

Referencia: Constancia de Consulta del Expediente: EX-2021-05688678- -GCABA-DGROC

Motivo: Se deja constancia que Romina Antonela Lo Conte de CUIT 27287095754 realizó la consulta del expediente sin suspensión del plazo: EX-2021-05688678- -GCABA-DGROC

Martin Rivera
Auxiliar administrativo
D.G REGISTRO DE OBRAS Y CATASTRO
MINISTERIO JEFATURA DE GABINETE

G O B I E R N O DE LA C I U D A D DE B U E N O S A I R E S

"2022 - Año del 40° Aniversario de la Guerra de Malvinas. En homenaje a los veteranos y caídos en la defensa de las Islas Malvinas y el Atlántico Sur"

Constancia de toma de vista (sin suspensión)

Número: IF-2026-34355629-GCABA-DGROC

Buenos Aires, Miércoles 29 de Julio de 2026

Referencia: Constancia de Consulta del Expediente: EX-2021-05688678- -GCABA-DGROC

Motivo: Se deja constancia que Romina Antonela Lo Conte de CUIT 27287095754 realizó la consulta del expediente sin suspensión del plazo: EX-2021-05688678- -GCABA-DGROC

Martin Rivera
Auxiliar administrativo
D.G REGISTRO DE OBRAS Y CATASTRO
MINISTERIO JEFATURA DE GABINETE

G O B I E R N O DE LA C I U D A D DE B U E N O S A I R E S

"2022 - Año del 40° Aniversario de la Guerra de Malvinas. En homenaje a los veteranos y caídos en la defensa de las Islas Malvinas y el Atlántico Sur"

Constancia de toma de vista (sin suspensión)

Número: IF-2026-34355629-GCABA-DGROC

Buenos Aires, Miércoles 29 de Julio de 2026

Referencia: Constancia de Consulta del Expediente: EX-2021-05688678- -GCABA-DGROC

Motivo: Se deja constancia que Romina Antonela Lo Conte de CUIT 27287095754 realizó la consulta del expediente sin suspensión del plazo: EX-2021-05688678- -GCABA-DGROC

Martin Rivera
Auxiliar administrativo
D.G REGISTRO DE OBRAS Y CATASTRO
MINISTERIO JEFATURA DE GABINETE

G O B I E R N O DE LA C I U D A D DE B U E N O S A I R E S

"2022 - Año del 40° Aniversario de la Guerra de Malvinas. En homenaje a los veteranos y caídos en la defensa de las Islas Malvinas y el Atlántico Sur"

Constancia de toma de vista (sin suspensión)

Número: IF-2026-34355629-GCABA-DGROC

Buenos Aires, Miércoles 29 de Julio de 2026

Referencia: Constancia de Consulta del Expediente: EX-2021-05688678- -GCABA-DGROC

Motivo: Se deja constancia que Romina Antonela Lo Conte de CUIT 27287095754 realizó la consulta del expediente sin suspensión del plazo: EX-2021-05688678- -GCABA-DGROC

Martin Rivera
Auxiliar administrativo
D.G REGISTRO DE OBRAS Y CATASTRO
MINISTERIO JEFATURA DE GABINETE

G O B I E R N O DE LA C I U D A D DE B U E N O S A I R E S

"2022 - Año del 40° Aniversario de la Guerra de Malvinas. En homenaje a los veteranos y caídos en la defensa de las Islas Malvinas y el Atlántico Sur"

Constancia de toma de vista (sin suspensión)

Número: IF-2026-34355629-GCABA-DGROC

Buenos Aires, Miércoles 29 de Julio de 2026

Referencia: Constancia de Consulta del Expediente: EX-2021-05688678- -GCABA-DGROC

Motivo: Se deja constancia que Romina Antonela Lo Conte de CUIT 27287095754 realizó la consulta del expediente sin suspensión del plazo: EX-2021-05688678- -GCABA-DGROC

Martin Rivera
Auxiliar administrativo
D.G REGISTRO DE OBRAS Y CATASTRO
MINISTERIO JEFATURA DE GABINETE

G O B I E R N O DE LA C I U D A D DE B U E N O S A I R E S

"2022 - Año del 40° Aniversario de la Guerra de Malvinas. En homenaje a los veteranos y caídos en la defensa de las Islas Malvinas y el Atlántico Sur"

Constancia de toma de vista (sin suspensión)

Número: IF-2026-34355629-GCABA-DGROC

Buenos Aires, Miércoles 29 de Julio de 2026

Referencia: Constancia de Consulta del Expediente: EX-2021-05688678- -GCABA-DGROC

Motivo: Se deja constancia que Romina Antonela Lo Conte de CUIT 27287095754 realizó la consulta del expediente sin suspensión del plazo: EX-2021-05688678- -GCABA-DGROC

Martin Rivera
Auxiliar administrativo
D.G REGISTRO DE OBRAS Y CATASTRO
MINISTERIO JEFATURA DE GABINETE

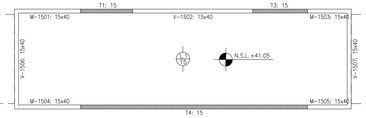

LOSAS SOBRE SALA MAQUINAS nivel +41,05

INSTALACIONES	SUP. AFECTADA A LA PRESENTACIÓN	18516,49 m2	
	PROTECCIÓN ACTIVA	C.T.S	
	POTENCIA A INSTALAR	1370,50 KW	
	CANT. TOTAL DE MEDIOS DE ELEVACIÓN	8	

PROYECTO	TIPOLOGÍA EDILICIA	PERÍMETRO LIBRE	CUR	UNIDAD DE EDIFICABILIDAD	N/A
	PROF. DE SUBSUELOS	4.10 m		ÁREA DE MIXTURA DE USOS	N/A
	PLANO LÍMITE PROY.	42.46 m		PLANO LÍMITE	m
	NIVELES DE SUBSUELO	1	CPU	FOT	N/A
	NIVELES S/PB	13		DISTRITO	U41

SUPERFICIES	TERRENO	3775,40 m2	CONSTRUIDA CON PERMISO PREVIO 18516,49 m2
	LIBRE	2192,86 m2	
	TOTAL	18516,49 m2	

PROYECTISTA Y CONSTRUCTOR DE OBRA	ARQ. FLORA ALICIA MANTEOLA
C.U.I.T. 27-03274926-2	MATRÍCULA 2908 CPAU
EJECUTOR ESTRUCTURAL	ARQ. MONICA FABIANA RZEPA
C.U.I.T. 23-21667205-4	MATRÍCULA 28066 CPAU
DIRECTOR DE OBRA	ING. FABIAN ERNESTO FAMA
C.U.I.T. 20-17576204-4	MATRÍCULA 14.631 CPIC
INS. SANITARIA ELECTRICA E INCENDIO	ARQ.MONICA FABIANA RZEPA
C.U.I.T. 23-21667205-4	MATRÍCULA 28066 CPAU
CALCULISTA	ING, MARIANO TRAVAGLIA
C.U.I.T. 20-25044304-9	MATRÍCULA 16031 CPIC

PROPIETARIO/S
BANCO HIPOTECARIO S.A INTERVIENE EN CARÁCTER FIDUCIARIO DEL FIDEICOMISO ADMINISTRATIVO Y FINANCIERO PROCREAR 30500011072

TRÁMITE	PLANO: OBRA CIVIL
	OBRA: Obra Mayor
	TAREA: CONFORME A OBRA
	USOS: 1.4.4. - LOCALES COMERCIALES 9.2 - VIVIENDA COLECTIVA C/ COCHERAS

CALLE Y NRO.: AV. VELEZ SARFIELD N°731, ESQ. SUAREZ S/N°, ESQ. LAFAYETTE N°605/35/51/73/81, ESQ. MIRAVÉ N°3020/60/70/80/90-3104/24/26/48/52/62/68/70-3224/26/30/48/52/62/68/70-3324/26/30/48/52 CALLE: /62/68/70/90-3430/46/50/70-3530/46/50/70 Y 3610/40, ESQ. LAVARDEN S/N°

CIRC.	02
SECC.	26
MANZ.	12l
PARC.	1
U.F.	N/A

NOTAS:
CUMPLE ORD. N°44.779 (ARBOLES)
CUMPLE ORD. N° 47.916 (DISCAPACITADOS)
EXP. MOD DE OBRA: 27463008/17

Declaro que todos los datos consignados son correctos, verídicos y cumplen con los requisitos establecidos por el Código de Edificación (Ley N° 6100), sus correspondientes Reglamentaciones y el Código Urbanístico (Ley N° 6099).
Me comprometo a notificar a la brevedad las modificaciones que pudieran surgir tanto en los datos declarados como en el proyecto a ejecutar.
El registro del presente plano no otorga permiso de uso ni autoriza el comienzo de las obras.
CARÁTULA SEGÚN REGLAMENTO TÉCNICO 010300-00 V.3

ID 026-0121-0001-000-OCI-CO-2021-01

N° EXPEDIENTE EX-2021-05688678- -GCABA-DGROC

HOJA 36/46

IF-2026-34355629-GCABA-DGROC

CORTE y VISTA



MIRAVE



NUCLEO 3

SIMBOLOGIA

MURO NUEVO

MURO EXISTENTE

INSTRUCCIONES	SUP. AFECTADA A LA PRESENTACIÓN: 18516.49 m2	PROYECTISTA Y CONSTRUCTOR DE OBRA:	ARQ. FLORA ALICIA MANTEOLA
	PROTECCION ACTIVA: C.T.S	C.U.I.T. 27-03274068-2	MATRICULA 2906 CPAU
	POTENCIA A INSTALAR: 1370,50 KW	CALCULISTA ESTRUCTURAL:	ARQ. MONICA FABIANA RZEPA
	CANT. TOTAL DE MEDIOS DE ELEVACIÓN: 8	C.U.I.T. 23-21957205-4	MATRICULA 2696 CPAU
PROYECTO	TIPOLOGIA EDILICIA: PERIMETRO LIBRE	DIRECTOR DE OBRA:	ING. FABIAN ERNESTO FAMA
	PROF. DE SUBSUELOS: 4.10 m	C.U.I.T. 20-17576264-4	MATRICULA 14.631 CPIC
	PLANO LIMITE PROY.: 42.46 m	RES. TEMPORAL DE OBRAS Y MAZONAS:	ARQ.MONICA FABIANA RZEPA
	NIVELES DE SUBSUELO: 1	C.U.I.T. 23-21957205-4	MATRICULA 2696 CPAU
	NIVELES S/PB: 13	CALCULISTA	ING. MARIANO TRAVAGLIA
		C.U.I.T. 20-25364434-9	MATRICULA 16531 CPIC
SUPERFICIES	TERRENO: 3775.40 m2		
	LIBRE: 2192.86 m2	CONSTRUIDA CON PERMISO PREVIO: 18516.49 m2	
	TOTAL: 18516.49 m2		
TRAMITE	PLANO: OBRA CIVIL		
	OBRA: Obra Mayor		
	TAREA: CONFORME A OBRA		
	USOS: 1.4.4. - LOCALES COMERCIALES 9.2 - VIVIENDA COLECTIVA C/ COCHERAS		
CALLE Y NRO.	AV. VELEZ SARFIELD N°731, ESQ. SUAREZ S/N°, ESQ. LAFAYETTE N°605/35/51/73/81, ESQ. MIRAVÉ N°3020/60/70/80/90-3104/24/26/48/52/626/870-3224/26/30/48/52/62/68/70-3324/26/30/48/52 CALLE: 62/68/70/90-3430/46/50/70-3530/46/50/70 Y 361/0/40, ESQ. LAVARDEN S/N°		
NOTAS	CUMPLE DIEC. N°34.775 (URBICUZ) CUMPLE DNU. N° 47.814 (CIGCAPACTIVOS) EXP. MUGI DE OBRA: 2736/2006-19		

ORC	02
MZ/C	26
MANZ	12I
PARC	1
U.F.	N/A

Declaro que todos los datos consignados son correctos, ciertos y cumplen con los requisitos establecidos por el Código de Edificación (Ley N° 6100), sus correspondientes Reglamentos y demás normativa vigente. Me comprometo a notificar a la brevedad las modificaciones que pudieran surgir sobre los datos declarados como en el proyecto a ejecutar. El registro del presente plano no implica en ningún caso el ejercicio de actividades de las obras.

CARATULA SEGÚN REGLAMENTO TÉCNICO 5100/00-ED V 3

ID: EDIC/13-0001-000-OCO-OCI-2021-01

N° EXPEDIENTE: EX-2021-05688678- -GCABA-DGROC

HOJA: 38/46

IF-2026-34355629-GCABA-DGROC

CORTES

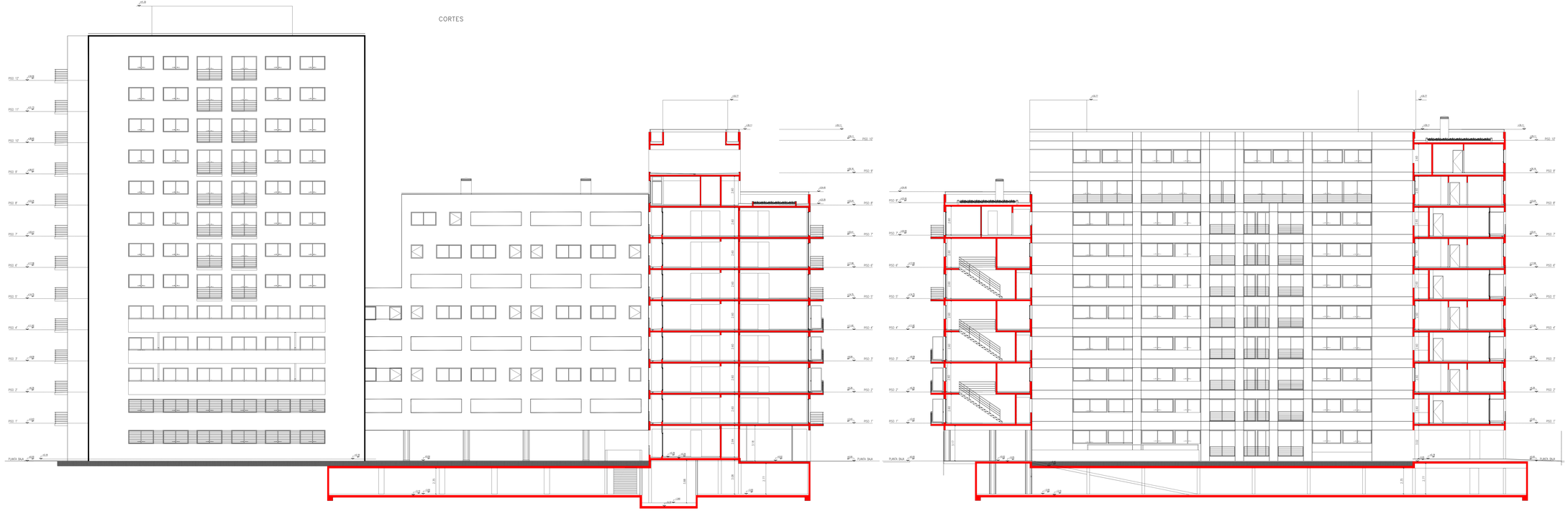

SIMBOLOGIA

MURO NUEVO

MURO EXISTENTE

INSTALACIONES	SUP. AFECTADA A LA PRESENTACIÓN: 18516.49 m2	PROYECTISTA Y CONSTRUCTOR RESPONSABLE:	ARQ. FLORA ALICIA MANTEOLA
	PROTECCIÓN ACTIVA: C.T.S	C.U.I.T. 27-22474009-3	MATRICULA 2000 CPAU
	POTENCIA A INSTALAR: 1370.30 KW	EJECUTOR ELECTRICISTA:	ARQ. MONICA FABIANA RZEPA
	CANT. TOTAL DE MEDIOS DE ELEVACIÓN: 8	C.U.I.T. 23-21467200-4	MATRICULA 28066 CPAU
PROYECTO	TIPOLOGIA EDILICIA: PERIMETRO LIBRE	DIRECTOR DE OBRA:	ING. FABIAN ERNESTO FAMA
	PROF. DE EDIFICACIÓN: 4.10 m	C.U.I.T. 20-17576354-4	MATRICULA 14.631 CPC
	PLANO MEDIANERO: 42.46 m	RES. MASIVAS: ELECTRICA E INCENDIO:	ARQ.MONICA FABIANA RZEPA
	CANTIDAD DE SUBSUELO: 1	C.U.I.T. 23-21467200-4	MATRICULA 28066 CPAU
	NIVELES S/PB: 13	CALCULISTA:	ING. MARIANO TRAVAGLIA
		C.U.I.T. 20-25944439-8	MATRICULA 19025 CPC
SUPERFICIES	TERRENO: 3775.40 m2	PROPIETARIOS:	BANCO HIPOTECARIO S.A INTERVIENE EN CARÁCTER FIDUCIARIO DEL FIDEICOMISO ADMINISTRATIVO Y FINANCIERO PROCREAR
	LIBRE: 2192.86 m2	CONSTRUCCIÓN CON PERMISO PREVIO: 16516.49 m2	C.U.I.T. 30500011472
	TOTAL: 18516.49 m2		
TRAMITE	PLANO: OBRA CIVIL		
	OBRA: Obra Mayor		
	TAREA: CONFORME A OBRA		
	USOS: 1.4.4. - LOCALES COMERCIALES 9.2 - VIVIENDA COLECTIVA C/ COCHERAS		
CALLE Y NRO.	AV. VELEZ SARFIELD N°731, ESQ. SUAREZ S/N°, ESQ. LAFAYETTE N°605/35/51/73/81, ESQ. MIRAVE N°3020/60/70/80/90-3104/24/26/48/52/62/62/65/70-3224/26/30/48/52/62/65/70-3324/26/30/48/52 CALLE: 62/66/70/90-3430/46/50/70-3530/46/50/70 Y 361/40, ESQ. LAVARDEN S/N°	DARC: 02 SECC: 26 MANZ: 121 PARC: 1 LOT: N/A	
NORMA	(CUMPLE DEC. N°44.775 (ARBOLES)) (CUMPLE DEC. N° 47.910 (DISCAPACITADOS)) EXP. NGO DE OBRA: 2736359619	Declaro que todos los datos consignados son correctos, verídicos y cumplen con los requisitos establecidos por el Código de Edificación (Ley N° 6100, sus modificatorias y complementarias) y demás normativa vigente. Me comprometo a notificar a la brevedad las modificaciones que pudieran surgir tanto en la documentación técnica como en la dirección de obra. El registro del presente plano no otorga permiso de uso ni autoriza el comienzo de las obras. CARATULA SEGÚN REGLAMENTO TÉCNICO 01/2008-DR U 3		
	ID: EDE-0121-0001-000-OCO-OCO-2021-01		
	N° EXPEDIENTE: EX-2021-05688678- -GCABA-DGROC		IF-2026-34355629-GCABA-DGROC
	HOJA: 39/46		

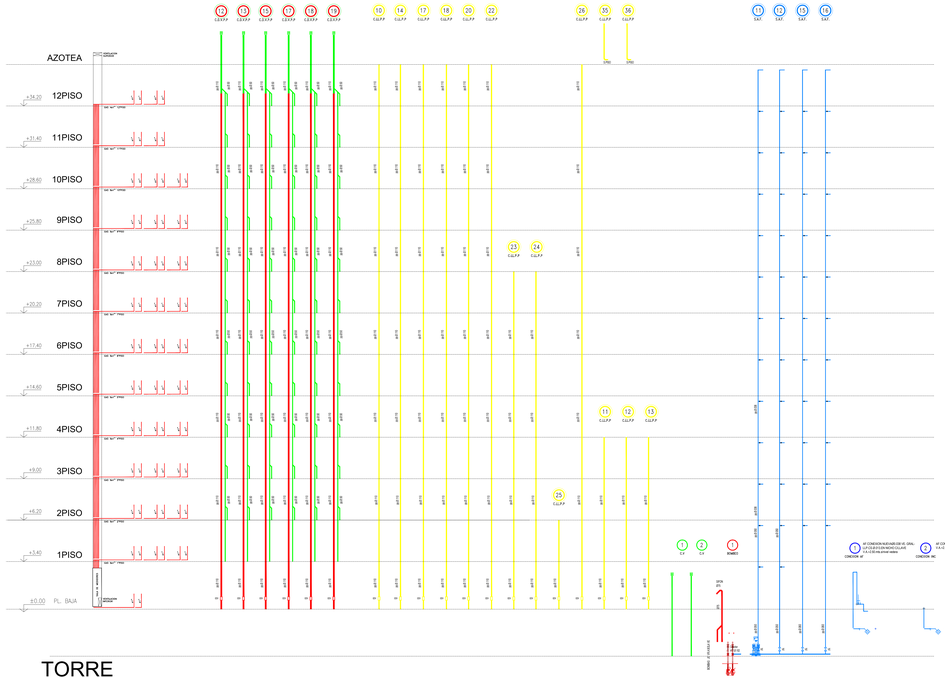



SIMBOLOGIA

MURO NUEVO

MURO EXISTENTE

PROYECTO	SUP. AFECTADA A LA PRESENTACION	18516,49 m2	PROFESIONES Y RESPONSABLE DE OBRA: ARQ. FLORA ALICIA MANTEOLA
	PROTECCION ACTIVA	C.T.S	Cert. 01-03274806-2 MATRICULA 2908 CPAU
	POTENCIA A INSTALAR	1370,50 KW	EJECUCION Y DIRECCION TECNICA: ARQ. MONICA FABIANA RZEPA
	CANT. TOTAL DE MEDIDOR DE ELEVACIÓN	6	Cert. 20-27697854-4 MATRICULA 29949 CPAU
PROPIEDAD	TIPOLOGIA	PERIMETRO LIBRE	DIRECTOR DE OBRA: ING. FABIAN ERNESTO FAMA
	PROF. DE SUBSUELO(M)	4,10 m	Cert. 20-17078294-4 MATRICULA 14-631 CPC
	PLANO CANTE PROY	42,46 m	INGENIERIA ESTRUCTURAL E INCENDIO: ARQ.MONICA FABIANA RZEPA
	NIVELES DE SUBSUELO	1	Cert. 20-27697854-4 MATRICULA 29949 CPAU
	NIVELES S/PB	13	CALCULISTA: ING. MARIANO TRAVAGLIA
			Cert. 20-25544434-9 MATRICULA 19021 CPC
SUPERFICIES	TERRENO	3775,40 m2	PROPIETARIO: BANCO HIPOTECARIO S.A INTERVIENE EN CARÁCTER FIDUCIARIO DEL FIDEICOMISO ADMINISTRATIVO Y FINANCIERO PROCREAR
	LIBRE	2192,86 m2	CONSTRUCCION CON PERMISO PREVIO: 18516,49 m2
	TOTAL	18516,49 m2	Cert. 30500011972
TRAMITE	PLANO	OBRA CIVIL	
	OBRA	Obra Mayor	
	TAREA	CONFORME A OBRA	
	USOS	1.4.4 - LOCALES COMERCIALES 9.2 - VIVIENDA COLECTIVA C/ COCHERAS	
FACULTADES	AV. VELEZ SARFIELD N°731, ESQ. SUAREZ S/N°, ESQ. LAFAYETTE N°905/35/51/73/81, ESQ. MIRAVÉ N°302/95/70/80/90-31/4/24/26/48/52/62/66/70-32/4/26/30/48/52 CALLE: 1626/67/0/90-34/30/46/50/70-35/36/46/50/70 Y 36/1/4/0, ESQ. LAVARDEN S/N°		ORC: 02 SECC: 26 MANZ: 121 PARC: 1 U.F.: N/A
NOTAS	CUMPLE CON: S/1.14.1 Y S/1.14.2 (CIRCULACIONES) CUMPLE CON: VC 41 (S/ CIRCULACIONES COCHERAS) EXP. MOD DE OBRA: 2746360619		Declaro que todos los datos consignados son correctos, verídicos y cumplen con los requisitos establecidos por el Código de Edificación (Ley N° 6100), leyes, ordenanzas y reglamentos vigentes que hacen a la presente documentación. Me comprometo a notificar a la brevedad las modificaciones que pudieran surgir tanto en la documentación técnica como en la documentación legal. El suscripto del presente pleno no otorga permiso de uso ni autoriza el comienzo de las obras. CARATULA SEGUN RESOLUMENTO TECNICO 01/2006 AD V.3	
ID: 3291-0120-0001-000-OCO-0-2021-01			
N° EXPEDIENTE: EX-2021-05688678- -GCABA-DGROC			IF-2026-34355629-GCABA-DGROC
HOJA: 39 /46			

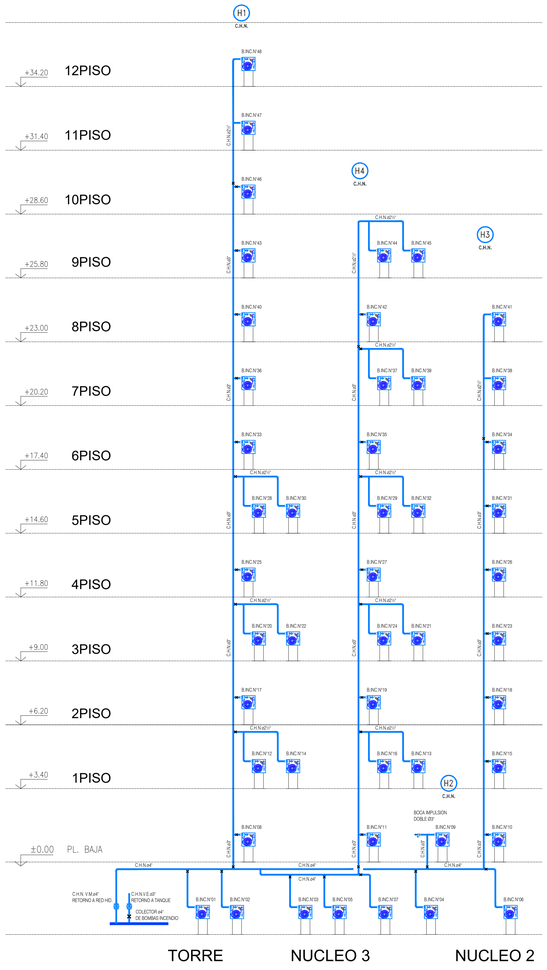

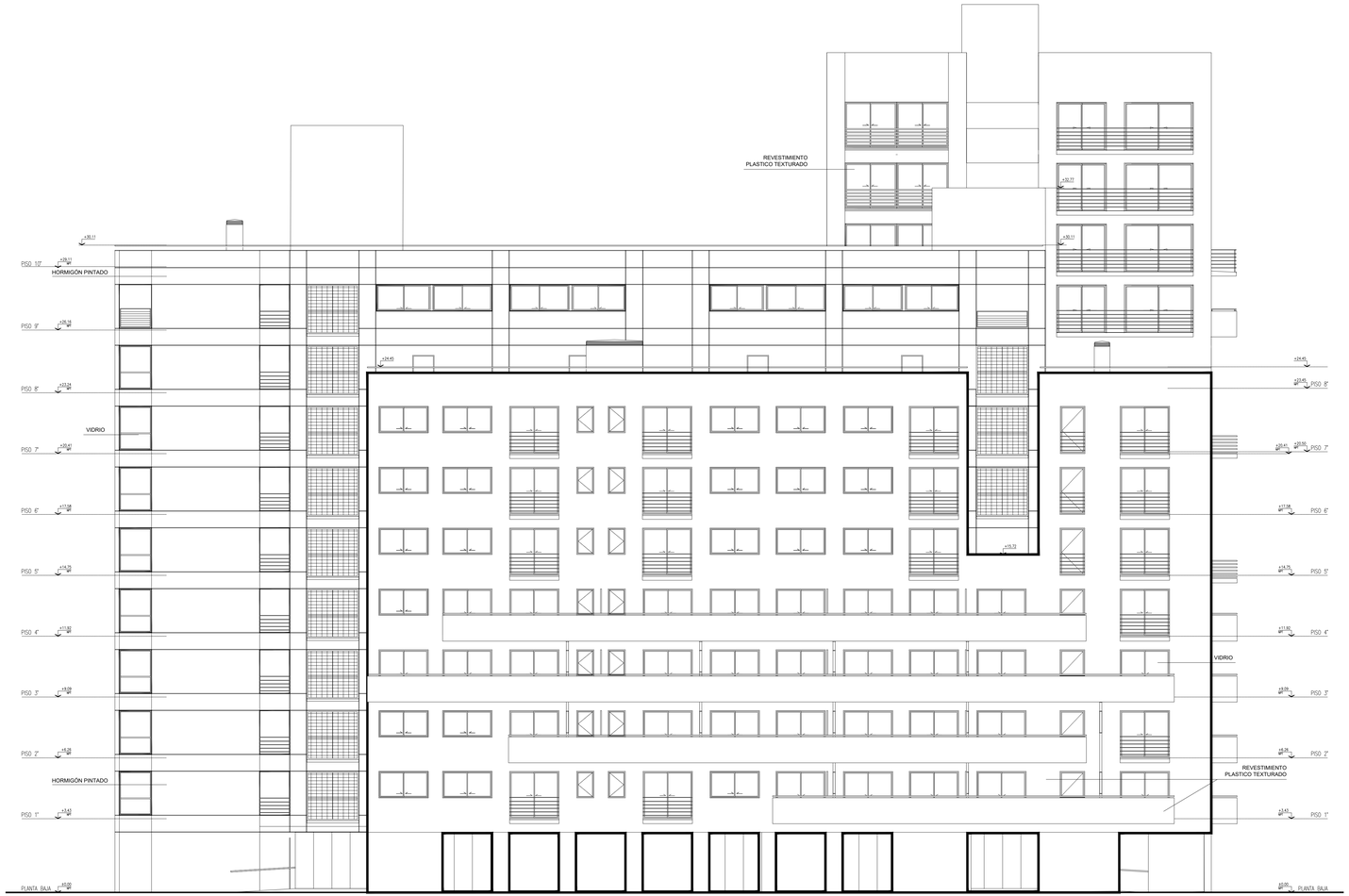

LABARDEN E

SIMBOLOGIA

MURO NUEVO

MURO EXISTENTE

INSTALACIONES

SUP. AFECTADA A LA PRESENTACIÓN	18516,49 m2
PROTECCIÓN ACTIVA	C.T.S
POTENCIA A INSTALAR	1370,50 KW
CANT. TOTAL DE MEDIOS DE ELEVACIÓN	8

PROYECTISTA Y CONSTRUCTOR DE OBRA ARQ. FLORA ALICIA MANTEOLA
C.U.I.T. 27-03274926-2 MATRÍCULA 2908 CPAU

EJECUTOR ESTRUCTURAL ARQ. MONICA FABIANA RZEPA
C.U.I.T. 23-21667205-4 MATRÍCULA 28066 CPAU

PROYECTO

TIPOLOGÍA EDILICIA	PERÍMETRO LIBRE
PROF. DE SUBSUELOS	4.10 m
PLANO LIMITE PROY.	42.46 m
NIVELES DE SUBSUELO	1
NIVELES S/PB	13

CUR

UNIDAD DE EDIFICABILIDAD	N/A
ÁREA DE MATURA DE USOS	N/A
PLANO LIMITE	m
FOT	N/A
DISTRITO	U41

DIRECTOR DE OBRA ING. FABIAN ERNESTO FAMA
C.U.I.T. 20-17576204-4 MATRÍCULA 14.631 CPIC

INS. SANITARIA ELECTRICA E INCENDIO ARQ.MONICA FABIANA RZEPA
C.U.I.T. 23-21667205-4 MATRÍCULA 28066 CPAU

CALCULISTA ING, MARIANO TRAVAGLIA
C.U.I.T. 20-25044304-9 MATRÍCULA 16031 CPIC

SUPERFICIES

TERRENO	3775,40 m2
LIBRE	2192,86 m2
TOTAL	18516,49 m2
CONSTRUIDA CON PERMISO PREVIO	18516,49 m2

PROPIETARIO/S
BANCO HIPOTECARIO S.A INTERVIENE EN CARÁCTER FIDUCIARIO DEL FIDEICOMISO ADMINISTRATIVO Y FINANCIERO PROCREAR
C.U.I.T. 30500011072

TRAMITE

PLANO	OBRA CIVIL
OBRA	Obra Mayor
TAREA	CONFORME A OBRA
USOS	1.4.4. - LOCALES COMERCIALES 9.2 - VIVIENDA COLECTIVA C/ COCHERAS

CALLE Y NRO.

AV. VELEZ SARFIELD N°731, ESQ. SUAREZ S/N°, ESQ. LAFAYETTE N°605/35/51/73/81, ESQ. MIRAVÉ N°3020/60/70/80/90-3104/24/26/48/52/62/68/70-3224/26/30/48/52/62/68/70-3324/26/30/48/52 CALLE: /62/68/70/90-3430/46/50/70-3530/46/50/70 Y 3610/40, ESQ. LAVARDEN S/N°

CIRC.	02
SECC.	26
MANZ.	121
PARC.	1
U.F.	N/A

NOTAS

CUMPLE DRD. N°44.779 (ARBOLES)
CUMPLE DRD. N° 417.818 (DISCAPACITADOS)
EXP. MOD DE OBRA: 27463008/19

Declaro que todos los datos consignados son correctos, verídicos y cumplen con los requisitos establecidos por el Código de Edificación (Ley N° 6100), sus correspondientes Reglamentaciones y el Código Urbanístico (Ley N° 6099).
Me comprometo a notificar a la brevedad las modificaciones que pudieran surgir tanto en los datos declarados como en el proyecto a ejecutar.
El registro del presente plano no otorga permiso de uso ni autoriza el comienzo de las obras.

CARÁTULA SEGÚN REGLAMENTO TÉCNICO 010300-00 V.3

ID 026-0121-0001-000-OCI-CO-2021-01

N° EXPEDIENTE EX-2021-05688678- -GCABA-DGROC

HOJA 40/46

IF-2026-34355629-GCABA-DGROC

CALCULO DE RESERVA DOMICILIARIA por sector

NUCLEO 1 TORRE	UNIDAD 1 BAÑO	UNIDAD 1 BAÑO + Toil.	UNIDAD 2 BAÑOS + Toil.	AUXILIAR B°
PISO 12		4		
PISO 11		4		
PISO 10	4	2		
PISO 09	4	2		
PISO 08	4	2		
PISO 07	4	2		
PISO 06	4	2		
PISO 05	4	2		
PISO 04	4	2		
PISO 03	4	2		
PISO 02	4	2		
PISO 01	4	2		
PB		2		
SS				1
TOTAL	40	30		1
Lts Unidad	600	600		250
Lts TOTAL	24000	18000		250
RVA TOTAL				42250

NUCLEO 2 DUPLEX	UNIDAD 1 BAÑO	UNIDAD 1 BAÑO + Toil.	UNIDAD 2 BAÑOS + Toil.	LOCAL COM.
PISO 08		2		
PISO 07	3	3	1	
PISO 06	3	2		
PISO 05	3	7		
PISO 04	2	2	1	
PISO 03	2	8	1	
PISO 02	2	2	1	
PISO 01	2	8	1	
PB	1	1		3
SS				
TOTAL	18	35	1	3
Lts Unidad	600	600	850	250
Lts TOTAL	10800	21000	850	750
RVA TOTAL				33400

NUCLEO 3 DUPLEX	UNIDAD 1 BAÑO	UNIDAD 1 BAÑO + Toil.	UNIDAD 2 BAÑOS + Toil.	LOCAL COM.
PISO 09		2	1	
PISO 08	1	2		
PISO 07	1	8		
PISO 06	1	2		
PISO 05	1	8		
PISO 04	1	2		
PISO 03	1	8		
PISO 02	1	2		
PISO 01	1	8		
PB		1		1
SS				
TOTAL	8	43		
Lts Unidad	600	600		250
Lts TOTAL	4800	25800		250
RVA TOTAL				30850

RESERVA TOTAL DIARIA	
NUCLEO 1 TORRE	42250
NUCLEO 2 DUPLEX	33400
NUCLEO 3 DUPLEX	30850
TOTAL RTD	106500

LIQUIDACION DE DERECHOS

RESERVA MINIMA NECESARIA 24.200 LTS.
RESERVA PROYECTADA 24.500 LTS.

LITROS DE RESERVA TOTAL DIARIA RESIDENCIAL = 106.500 LTS.

CANTIDAD DE MODULOS RESIDENCIAL = 8

VALOR DEL MODULO RESIDENCIAL = $ 1.195

IMPORTE TOTAL A PAGAR = $ 9.560

CUADRO DE RESUMEN ø en mm.

	CAÑERIAS DE DESAGUE					
	CLOACALES			PLUVIALES		
	N°	MAT	DIA.	N°	MAT	DIA.
TRAMO	GRAL	P.P.S	110	1a4	P.P.S	110
HORIZ. DE COLUM.	1a8	P.P.S	110	1a4	P.P.S	110
COLUMNA	1a8	H.F. S.S.aPB	100	1a4	H.F. S.S.a1°	100
		P.P.S. 1°a12°	110		P.P.S. 2°a12°	110
REMATE C.D.V.	1a8	P.P.S.	63	CAN. IMP.	B.D.T. S.T.S.	B.D.A.
INODOROS	SS.a12°	P.P.S.	110	–	–	–
P.P.A.	SS.a12°	P.P.S.	110	EMB.	P.P.S.	20x20
B. ACC.	1°a12°	P.P.S.	110			

DISTRIBUCION AGUA FRIA P.PROP.13
DISTRIBUCION AGUA CAL. P.PROP.13

DESAGUES ARTEFACTOS SECUNDARIOS
C.P.P. 40

CALCULO DE COLECTORES por sector

CALCULO BAJADAS DE AGUA FRIA-Ø.en mm-SECTOR.1-BLOQUE.1

Bajadas	Pisos	Local	Seccion derivacion (cm)	Seccion bajada (cm)	Ø. (m) calculo	Ø. (m) adopt.
12	S.S	-------	-------	17.29	50	50
	P.B	Dto.Comp. Termot.	0.71 + 0.62 = 1.33	17.29	50	50
	1º.P	Dto.Comp. Termot.	0.71 + 0.62 = 1.33	15.96	50	50
	2º.P	Dto.Comp. Termot.	0.71 + 0.62 = 1.33	14.63	50	50
	3º.P	Dto.Comp. Termot.	0.71 + 0.62 = 1.33	13.30	38	38
	4º.P	Dto.Comp. Termot.	0.71 + 0.62 = 1.33	11.97	38	38
	5º.P	Dto.Comp. Termot.	0.71 + 0.62 = 1.33	10.64	38	38
	6º.P	Dto.Comp. Termot.	0.71 + 0.62 = 1.33	9.31	38	32
	7º.P	Dto.Comp. Termot.	0.71 + 0.62 = 1.33	7.98	32	32
	8º.P	Dto.Comp. Termot.	0.71 + 0.62 = 1.33	6.65	32	32
	9º.P	Dto.Comp. Termot.	0.71 + 0.62 = 1.33	5.32	25	32
	10º.P	Dto.Comp. Termot.	0.71 + 0.62 = 1.33	3.99	25	25
	11º.P	Dto.Comp. Termot.	0.71 + 0.62 = 1.33	2.66	19	25
	12º.P	Dto.Comp. Termot.	0.71 + 0.62 = 1.33	1.33	13	19
	P.T	-------	-------	-------	-------	-------
13	S.S	-------	-------	17.29	50	50
	P.B	Dto.Comp. Termot.	0.71 + 0.62 = 1.33	17.29	50	50
	1º.P	Dto.Comp. Termot.	0.71 + 0.62 = 1.33	15.96	50	50
	2º.P	Dto.Comp. Termot.	0.71 + 0.62 = 1.33	14.63	50	50
	3º.P	Dto.Comp. Termot.	0.71 + 0.62 = 1.33	13.30	38	38
	4º.P	Dto.Comp. Termot.	0.71 + 0.62 = 1.33	11.97	38	38
	5º.P	Dto.Comp. Termot.	0.71 + 0.62 = 1.33	10.64	38	38
	6º.P	Dto.Comp. Termot.	0.71 + 0.62 = 1.33	9.31	38	32
	7º.P	Dto.Comp. Termot.	0.71 + 0.62 = 1.33	7.98	32	32
	8º.P	Dto.Comp. Termot.	0.71 + 0.62 = 1.33	6.65	32	32
	9º.P	Dto.Comp. Termot.	0.71 + 0.62 = 1.33	5.32	25	32
	10º.P	Dto.Comp. Termot.	0.71 + 0.62 = 1.33	3.99	25	25
	11º.P	Dto.Comp. Termot.	0.71 + 0.62 = 1.33	2.66	19	25
	12º.P	Dto.Comp. Termot.	0.71 + 0.62 = 1.33	1.33	13	19
	P.T	-------	-------	-------	-------	-------
14	S.S	-------	-------	27.46	60	60
	P.B	-------	-------	27.46	60	60
	1º.P	2.Bº-Coc-Lav 2.Termot.	1.24 + 1.24 = 2.48	27.46	60	60
	2º.P	2.Bº-Coc-Lav 2.Termot.	1.24 + 1.24 = 2.48	24.98	60	60
	3º.P	2.Bº-Coc-Lav 2.Termot.	1.24 + 1.24 = 2.48	22.50	60	60
	4º.P	2.Bº-Coc-Lav 2.Termot.	1.24 + 1.24 = 2.48	20.02	50	50
	5º.P	2.Bº-Coc-Lav 2.Termot.	1.24 + 1.24 = 2.48	17.54	50	50
	6º.P	2.Bº-Coc-Lav 2.Termot.	1.24 + 1.24 = 2.48	15.06	50	50
	7º.P	2.Bº-Coc-Lav 2.Termot.	1.24 + 1.24 = 2.48	12.58	38	38
	8º.P	2.Bº-Coc-Lav 2.Termot.	1.24 + 1.24 = 2.48	10.10	38	38
	9º.P	2.Bº-Coc-Lav 2.Termot.	1.24 + 1.24 = 2.48	7.62	32	32
	10º.P	2.Bº-Coc-Lav 2.Termot.	1.24 + 1.24 = 2.48	5.14	25	25
	11º.P	Dto.Comp. Termot.	0.71 + 0.62 = 1.33	2.66	19	25
	12º.P	Dto.Comp.	+ 0.71 = 1.33	1.33	13	19
	P.T.	-------	-------	-------	-------	-------
15	S.S	-------	-------	27.46	60	60
	P.B	-------	-------	27.46	60	60
	1º.P	2.Bº-Coc-Lav 2.Termot.	1.24 + 1.24 = 2.48	27.46	60	60
	2º.P	2.Bº-Coc-Lav 2.Termot.	1.24 + 1.24 = 2.48	24.98	60	60
	3º.P	2.Bº-Coc-Lav 2.Termot.	1.24 + 1.24 = 2.48	22.50	60	60
	4º.P	2.Bº-Coc-Lav 2.Termot.	1.24 + 1.24 = 2.48	20.02	50	50
	5º.P	2.Bº-Coc-Lav 2.Termot.	1.24 + 1.24 = 2.48	17.54	50	50
	6º.P	2.Bº-Coc-Lav 2.Termot.	1.24 + 1.24 = 2.48	15.06	50	50
	7º.P	2.Bº-Coc-Lav 2.Termot.	1.24 + 1.24 = 2.48	12.58	38	38
	8º.P	2.Bº-Coc-Lav 2.Termot.	1.24 + 1.24 = 2.48	10.10	38	38
	9º.P	2.Bº-Coc-Lav 2.Termot.	1.24 + 1.24 = 2.48	7.62	32	32
	10º.P	2.Bº-Coc-Lav 2.Termot.	1.24 + 1.24 = 2.48	5.14	25	25
	11º.P	Dto.Comp. Termot.	0.71 + 0.62 = 1.33	2.66	19	25
	12º.P	Dto.Comp.	+ 0.71 = 1.33	1.33	13	19
	P.T	-------	-------	-------	-------	-------

COLECTOR AGUA FRIA= BAJADA DE MAYOR SECCION Nº14 (27.46) + SUMATORIA RESTANTES / 2 (31.02) = 58.48 = Ø.ADOPTADO 0.102

CALCULO BAJADAS DE AGUA FRIA-Ø.en mm-SECTOR.1-BLOQUE.2

Bajadas	Pisos	Local	Sec.derivacion (cm)	Seccion bajada (cm)	Ø. (m) calculo	Ø. (m) adopt.
9	S.S	-------	-------	17.87	50	50
	P.B	Coc-Lav Termotanque Bº-P.Coc.	0.53 + 0.62 + 0.62 = 1.77	17.87	50	50
	1º.P	2.Coc-Lav 2.Termot.	1.06 + 1.24 = 2.30	16.10.	50	50
	2º.P	2.Coc-Lav 2.Termot.	1.06 + 1.24 = 2.30	13.80	38	38
	3º.P	2.Coc-Lav 2.Termot.	1.06 + 1.24 = 2.30	11.50	38	38
	4º.P	2.Coc-Lav 2.Termot.	1.06 + 1.24 = 2.30	9.20	38	38
	5º.P	2.Coc-Lav 2.Termot.	1.06 + 1.24 = 2.30	6.90	32	32
	6º.P	2.Coc-Lav 2.Termot.	1.06 + 1.24 = 2.30	4.60	25	25
	7º.P	2.Coc-Lav 2.Termot.	1.06 + 1.24 = 2.30	2.30	19	25
	8º.P	-------	-------	-------	-------	-------
	9º.P	-------	-------	-------	-------	-------
	10º.P	-------	-------	-------	-------	-------
14	S.S	-------	-------	4.96	25	25
	P.B	-------	-------	4.96	25	25
	1º.P	Bº-Coc-Lav Termot.	0.62 + 0.62 = 1.24	4.96	25	25
	2º.P	Bº-Coc-Lav Termot.	0.62 + 0.62 = 1.24	3.72	25	25
	3º.P	Bº-Coc-Lav Termot.	0.62 + 0.62 = 1.24	2.48	19	25
	4º.P	Bº-Coc-Lav Termot.	0.62 + 0.62 = 1.24	1.24	13	19
	5º.P	-------	-------	-------	-------	-------
	6º.P	-------	-------	-------	-------	-------
	7º.P	-------	-------	-------	-------	-------
	8º.P	-------	-------	-------	-------	-------
	9º.P	-------	-------	-------	-------	-------
	10º.P	-------	-------	-------	-------	-------
19	S.S	-------	-------	12.04	38	38
	P.B	-------	-------	12.04	38	38
	1º.P	2.Bº-Coc-Lav 2.Termot.	1.24 + 1.24 = 2.48	12.04	38	38
	2º.P	2.Baño Princ.	1.06	9.56	38	38
	3º.P	2.Bº-Coc-Lav 2.Termot.	1.24 + 1.24 = 2.48	8.50	32	32
	4º.P	2.Baño Princ.	1.06	6.02	25	32
	5º.P	2.Bº-Coc-Lav 2.Termot.	1.24 + 1.24 = 2.48	4.96	25	25
	6º.P	2.Baño Princ.	1.06	2.48	19	19
	7º.P	2.Baño Princ.	1.06	1.42	13	19
	8º.P	C.Serv.	0.36	0.36	13	13
	9º.P	-------	-------	-------	-------	-------
	10º.P	-------	-------	-------	-------	-------
10	S.S	-------	-------	13.38	38	38
	P.B	I.P-Lº	0.36 + 0.27 = 0.63	13.38	38	38
	1º.P	Bº-Coc-Lav Termotanque Bº.Pº-Bº.Serv.	0.62 + 0.53 + 0.62 = 1.77	12.75	38	38
	2º.P	Bº-Coc-Lav Termotanque Bº.Pº-Bº.Serv.	0.62 + 0.53 + 0.62 = 1.77	10.98	38	38
	3º.P	Bº-Coc-Lav Termotanque Bº.Pº-Bº.Serv.	0.62 + 0.53 + 0.62 = 1.77	9.21	38	38
	4º.P	Bº-Coc-Lav Termotanque Bº.Pº-Bº.Serv.	0.62 + 0.53 + 0.62 = 1.77	7.44	32	32
	5º.P	Bº-Coc-Lav Termotanque Bº.Pº-Bº.Serv.	0.62 + 0.53 + 0.62 = 1.77	5.67	25	32
	6º.P	Bº-Coc-Lav Termotanque Bº.Pº-Bº.Serv.	0.62 + 0.53 + 0.62 = 1.77	3.90	25	25
	7º.P	Bº-Coc-Lav Termotanque Bº.Pº-Bº.Serv.	0.62 + 0.53 + 0.62 = 1.77	2.13	19	25
	8º.P	C.Serv.	0.36	0.36	13	13
	9º.P	-------	-------	-------	-------	-------
	10º.P	-------	-------	-------	-------	-------
15	S.S	-------	-------	6.20	32	32
	P.B	I.P-Lº	0.36 + 0.27 = 0.63	6.20	32	32
	1º.P	Baño Princ.	0.53	5.57	25	25
	2º.P	Baño Princ.	0.53	5.04	25	25
	3º.P	Baño Princ.	0.53	4.51	25	25
	4º.P	Baño Princ.	0.53	3.98	25	25
	5º.P	Bº-Coc-Lav Termot.	0.62 + 0.53 = 1.15	3.45	19	25
	6º.P	Bº-Coc-Lav Termot.	0.62 + 0.53 = 1.15	2.30	19	19
	7º.P	Bº-Coc-Lav Termot.	0.62 + 0.53 = 1.15	1.15	13	19
	8º.P	-------	-------	-------	-------	-------
	9º.P	-------	-------	-------	-------	-------
	10º.P	-------	-------	-------	-------	-------
20	S.S	-------	-------	13.46	38	38
	P.B	-------	-------	13.46	38	38
	1º.P	2.Bº-Coc-Lav 2.Termot.	1.24 + 1.24 = 2.48	13.46	38	38
	2º.P	2.Baño Princ.	1.06	10.98	38	38
	3º.P	2.Bº-Coc-Lav 2.Termot.	1.24 + 1.24 = 2.48	9.92	38	38
	4º.P	2.Baño Princ.	1.06	7.44	32	32
	5º.P	2.Bº-Coc-Lav 2.Termot.	1.24 + 1.24 = 2.48	6.38	32	32
	6º.P	2.Baño Princ.	1.06	3.90	25	25
	7º.P	2.Bº-Coc-Lav 2.Termot.	1.24 + 1.24 = 2.48	2.84	19	25
	8º.P	C.Serv.	0.36	0.36	13	13
	9º.P	-------	-------	-------	-------	-------
	10º.P	-------	-------	-------	-------	-------
11	S.S	-------	-------	18.06	50	50
	P.B	Bº-Coc-Lav Termotanque Bº.Pº-Bº.Serv.	0.62 + 0.53 + 0.62 = 1.77	18.06	50	50
	1º.P	Bº-Coc-Lav Termotanque Bº.Pº-Bº.Serv.	0.62 + 0.53 + 0.62 = 1.77	16.29	50	50
	2º.P	Bº-Coc-Lav Termotanque Bº.Pº-Bº.Serv.	0.62 + 0.53 + 0.62 = 1.77	14.52	50	50
	3º.P	Bº-Coc-Lav Termotanque Bº.Pº-Bº.Serv.	0.62 + 0.53 + 0.62 = 1.77	12.75	38	38
	4º.P	Bº-Coc-Lav Termotanque Bº.Pº-Bº.Serv.	0.62 + 0.53 + 0.62 = 1.77	10.98	38	38
	5º.P	Bº-Coc-Lav Termotanque Bº.Pº-Bº.Serv.	0.62 + 0.53 + 0.62 = 1.77	9.21	38	38
	6º.P	Bº-Coc-Lav Termotanque Bº.Pº-Bº.Serv.	0.62 + 0.53 + 0.62 = 1.77	7.44	32	32
	7º.P	Bº-Coc-Lav Termotanque Bº.Pº-Bº.Serv.	0.62 + 0.53 + 0.62 = 1.77	5.67	25	25
	8º.P	2.Bº-Coc-Lav 2.Termot.	1.24 + 1.24 = 2.48	3.90	25	25
	9º.P	2.Baños	1.06	1.42	13	19
	10º.P	C.Serv.	0.36	0.36	13	13
18	S.S	-------	-------	3.54	19	25
	P.B	-------	-------	3.54	19	25
	1º.P	Bº-Coc-Lav Termot.	0.62 + 0.62 = 1.24	3.54	19	25
	2º.P	Baño Princ.	0.53	2.30	19	19
	3º.P	Bº-Coc-Lav Termot.	0.62 + 0.62 = 1.24	1.77	13	19
	4º.P	Baño Princ.	0.53	0.53	13	13
	5º.P	-------	-------	-------	-------	-------
	6º.P	-------	-------	-------	-------	-------
	7º.P	-------	-------	-------	-------	-------
	8º.P	-------	-------	-------	-------	-------
	9º.P	-------	-------	-------	-------	-------
	10º.P	-------	-------	-------	-------	-------
21	S.S	-------	-------	6.20	32	32
	P.B	-------	-------	6.20	32	32
	1º.P	Bº-Coc-Lav Termot.	0.62 + 0.62 = 1.24	6.20	32	32
	2º.P	Baño Princ.	0.53	4.96	25	25
	3º.P	Bº-Coc-Lav Termot.	0.62 + 0.62 = 1.24	4.43	25	25
	4º.P	Baño Princ.	0.53	3.19	19	25
	5º.P	Bº-Coc-Lav Termot.	0.62 + 0.62 = 1.24	2.66	19	25
	6º.P	Baño Princ.	0.53	1.42	13	19
	7º.P	Baño Princ.	0.53	0.89	13	13
	8º.P	C.Serv.	0.36	0.36	13	13
	9º.P	-------	-------	-------	-------	-------
	10º.P	-------	-------	-------	-------	-------

COLECTOR AGUA FRIA= BAJADA DE MAYOR SECCION Nº11 (18.06) + SUMATORIA RESTANTES / 2 (38.83) = 56.89 = Ø.ADOPTADO 0.102

CALCULO BAJADAS DE AGUA FRIA-Ø.en mm-SECTOR.1-BLOQUE.3

Bajadas	Pisos	Local	Seccion derivacion (cm)	Seccion bajada (cm)	Ø. (m) calculo	Ø. (m) adopt.
1	S.S	-------	-------	7.97	32	32
	P.B	-------	-------	7.97	32	32
	1º.P	Bº-Coc-Lav Termot.	0.62 + 0.62 = 1.24	7.97	32	32
	2º.P	Baño Princ.	0.53	6.73	32	32
	3º.P	Bº-Coc-Lav Termot.	0.62 + 0.62 = 1.24	6.20	32	32
	4º.P	Baño Princ.	0.53	4.96	25	32
	5º.P	Bº-Coc-Lav Termot.	0.62 + 0.62 = 1.24	4.43	25	25
	6º.P	Baño Princ.	0.53	3.19	19	25
	7º.P	Bº-Coc-Lav Termot.	0.62 + 0.62 = 1.24	2.66	19	25
	8º.P	Baño Princ.	0.53	1.42	13	19
	9º.P	Baño Princ.	0.53	0.89	13	19
	10º.P	C.Serv.	0.36	0.36	13	13
2	S.S	-------	-------	17.00	50	50
	P.B	-------	-------	17.00	50	50
	1º.P	2.Bº-Coc-Lav 2.Termot.	1.24 + 1.24 = 2.48	17.00	50	50
	2º.P	2.Baño Princ.	1.06	14.52	38	38
	3º.P	2.Bº-Coc-Lav 2.Termot.	1.24 + 1.24 = 2.48	13.46	38	38
	4º.P	2.Baño Princ.	1.06	10.98	38	38
	5º.P	2.Bº-Coc-Lav 2.Termot.	1.24 + 1.24 = 2.48	9.92	38	38
	6º.P	2.Baño Princ.	1.06	7.44	32	32
	7º.P	2.Bº-Coc-Lav 2.Termot.	1.24 + 1.24 = 2.48	6.38	32	32
	8º.P	2.Baño Princ.	1.06	3.90	25	25
	9º.P	2.Bº-Coc-Lav 2.Termot.	1.24 + 1.24 = 2.48	2.84	19	25
	10º.P	C.Serv.	0.36	0.36	13	13
3	S.S	-------	-------	16.29	50	50
	P.B	-------	-------	16.29	50	50
	1º.P	2.Bº-Coc-Lav 2.Termot.	1.24 + 1.24 = 2.48	16.29	50	50
	2º.P	2.Baño Princ.	1.06	13.81	38	38
	3º.P	2.Bº-Coc-Lav 2.Termot.	1.24 + 1.24 = 2.48	12.75	38	38
	4º.P	2.Baño Princ.	1.06	10.27	38	38
	5º.P	2.Bº-Coc-Lav 2.Termot.	1.24 + 1.24 = 2.48	9.21	38	38
	6º.P	2.Baño Princ.	1.06	6.73	32	32
	7º.P	2.Bº-Coc-Lav 2.Termot.	1.24 + 1.24 = 2.48	5.67	25	32
	8º.P	2.Baño Princ.	1.06	3.19	25	25
	9º.P	Baño Termotanque Coc-Lav-Bº.	0.53 + 0.62 + 0.62 = 1.77	2.13	19	25
	10º.P	C.Serv.	0.36	0.36	13	13
4	S.S	-------	-------	7.08	32	32
	P.B	-------	-------	7.08	32	32
	1º.P	Bº-Coc-Lav Termot.	0.62 + 0.62 = 1.24	7.08	32	32
	2º.P	Baño Princ.	0.53	5.84	25	32
	3º.P	Bº-Coc-Lav Termot.	0.62 + 0.62 = 1.24	5.30	25	25
	4º.P	Baño Princ.	0.53	4.07	25	25
	5º.P	Bº-Coc-Lav Termot.	0.62 + 0.62 = 1.24	3.54	19	25
	6º.P	Baño Princ.	0.53	2.30	19	19
	7º.P	Bº-Coc-Lav Termot.	0.62 + 0.62 = 1.24	1.77	13	19
	8º.P	Baño Princ.	0.53	0.53	13	13
	9º.P	-------	-------	-------	-------	-------
	10º.P	-------	-------	-------	-------	-------
5	S.S	-------	-------	10.18	38	38
	P.B	-------	-------	10.18	38	38
	1º.P	Baño-coc. Termot.	0.62 + 0.53 = 1.15	10.18	38	38
	2º.P	Baño-coc. Termot.	0.62 + 0.53 = 1.15	9.03	32	32
	3º.P	Baño-coc. Termot.	0.62 + 0.53 = 1.15	7.88	32	32
	4º.P	Baño-coc. Termot.	0.62 + 0.53 = 1.15	6.73	32	32
	5º.P	Baño-coc. Termot.	0.62 + 0.53 = 1.15	5.58	25	25
	6º.P	Baño-coc. Termot.	0.62 + 0.53 = 1.15	4.43	25	25
	7º.P	Baño-coc. Termot.	0.62 + 0.53 = 1.15	3.28	19	25
	8º.P	Baño-coc. Termot.	0.62 + 0.53 = 1.15	2.13	19	19
	9º.P	Bº.Pº-Bº.Serv.	0.62	0.98	13	19
	10º.P	C.Serv.	0.36	0.36	13	13
6	S.S	-------	-------	4.70	25	25
	P.B	-------	-------	4.70	25	25
	1º.P	Bº.Pº-Bº.Serv.	0.62	4.70	25	25
	2º.P	Bº.Pº-Bº.Serv.	0.62	4.08	25	25
	3º.P	Bº.Pº-Bº.Serv.	0.62	3.46	19	25
	4º.P	Bº.Pº-Bº.Serv.	0.62	2.84	19	19
	5º.P	Bº.Pº-Bº.Serv.	0.62	2.22	19	19
	6º.P	Bº.Pº-Bº.Serv.	0.62	1.60	13	19
	7º.P	Bº.Pº-Bº.Serv.	0.62	0.98	13	19
	8º.P	C.Serv.	0.36	0.36	13	13
	9º.P	-------	-------	-------	-------	-------
	10º.P	-------	-------	-------	-------	-------
7	S.S	-------	-------	7.62	32	32
	P.B	Bº.Pº-Bº.Serv.	0.62	7.62	32	32
	1º.P	Bº.Pº-Bº.Serv.	0.62	7.00	32	32
	2º.P	Bº.Pº-Bº.Serv.	0.62	6.38	32	32
	3º.P	Bº.Pº-Bº.Serv.	0.62	5.76	25	25
	4º.P	Bº.Pº-Bº.Serv.	0.62	5.14	25	25
	5º.P	Bº.Pº-Bº.Serv.	0.62	4.52	25	25
	6º.P	Bº.Pº-Bº.Serv.	0.62	3.90	19	25
	7º.P	Bº.Pº-Bº.Serv.	0.62	3.28	19	25
	8º.P	Bº-Coc-Lav Termot.	0.62 + 0.62 = 1.24	2.66	19	19
	9º.P	2.Bº.Princ.	1.06	1.42	13	19
	10º.P	C.Serv.	0.36	0.36	13	13
8	S.S	-------	-------	19.47	50	50
	P.B	Coc-Lav Termotanque Bº-P.Coc.	0.53 + 0.62 + 0.62 = 1.77	19.47	50	50
	1º.P	2.Coc-Lav 2.Termot.	1.06 + 1.24 = 2.30	17.70	50	50
	2º.P	2.Coc-Lav 2.Termot.	1.06 + 1.24 = 2.30	15.40	50	50
	3º.P	2.Coc-Lav 2.Termot.	1.06 + 1.24 = 2.30	13.10	38	38
	4º.P	2.Coc-Lav 2.Termot.	1.06 + 1.24 = 2.30	10.80	38	38
	5º.P	2.Coc-Lav 2.Termot.	1.06 + 1.24 = 2.30	8.50	32	32
	6º.P	2.Coc-Lav 2.Termot.	1.06 + 1.24 = 2.30	6.20	32	32
	7º.P	2.Coc-Lav 2.Termot.	1.06 + 1.24 = 2.30	3.90	25	25
	8º.P	Bº-Coc-Lav Termot. C.Serv.	0.62 + 0.62 + 0.36 = 1.60	1.60	13	19
	9º.P	-------	-------	-------	-------	-------
	10º.P	-------	-------	-------	-------	-------

COLECTOR AGUA FRIA= BAJADA DE MAYOR SECCION Nº8 (19.47) + SUMATORIA RESTANTES / 2 (35.41) = 54.90 = Ø.ADOPTADO 0.102

DETALLE BOMBAS DE INCENDIO

VISTA LATERAL

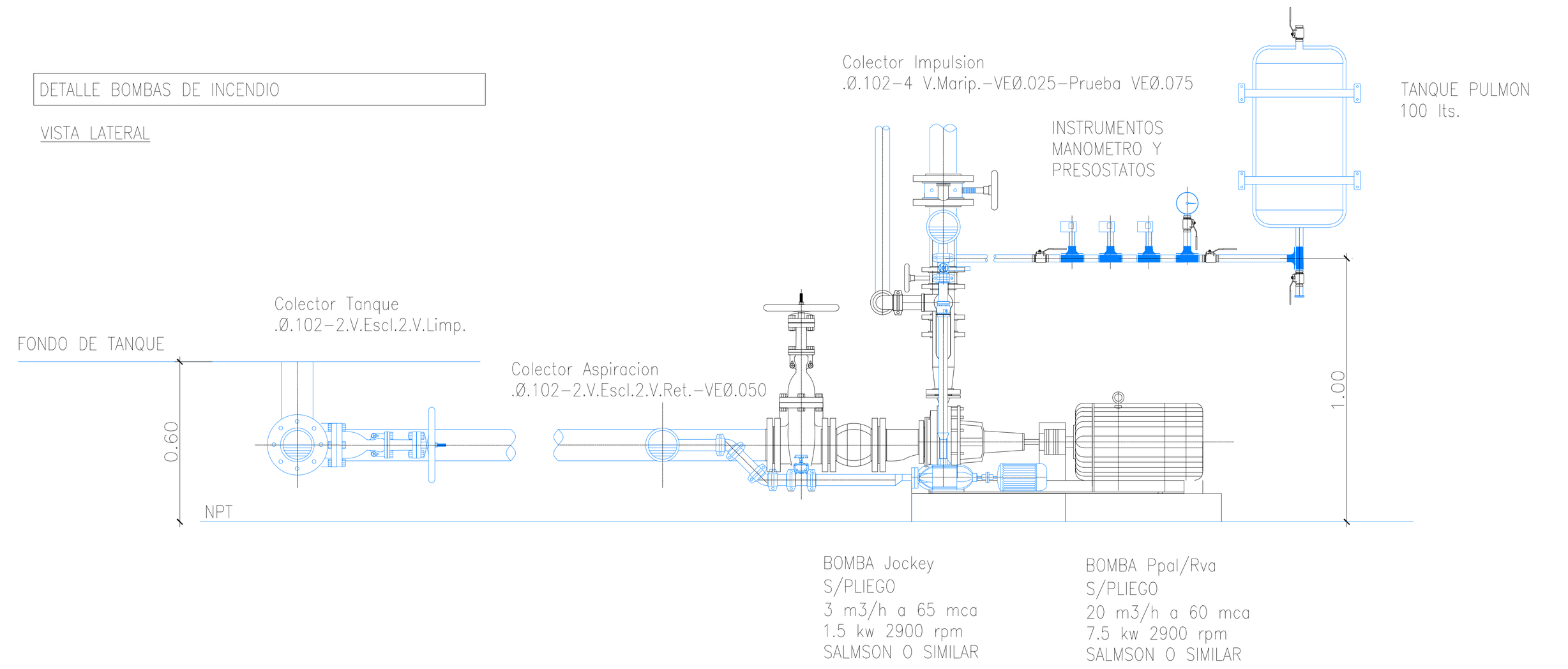

DETALLE EQUIPO PRESURIZADOR TORRE NUCLEO 1

VISTA DE FRENTE

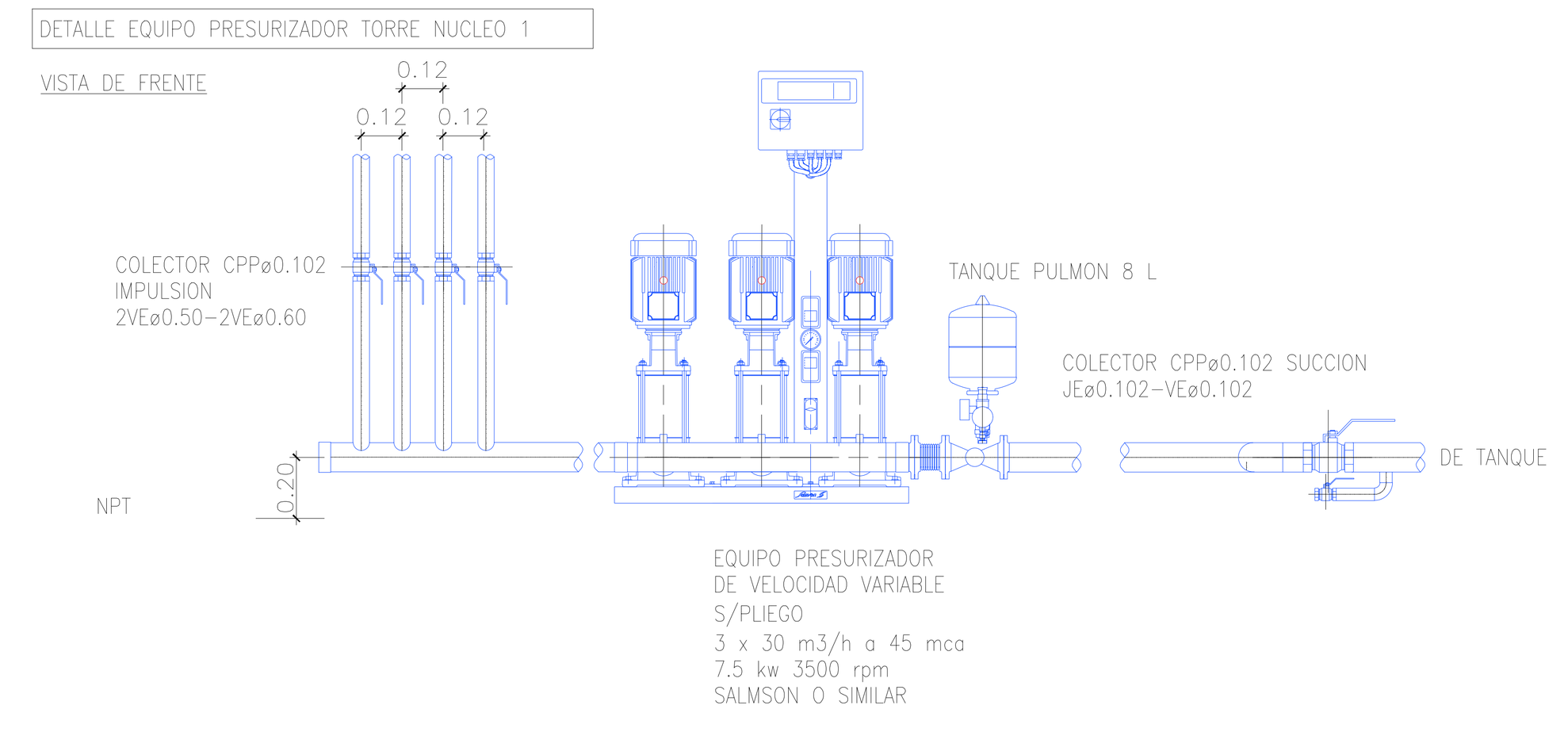

DETALLE EQUIPO PRESURIZADOR TORRE NUCLEO 2

VISTA DE FRENTE

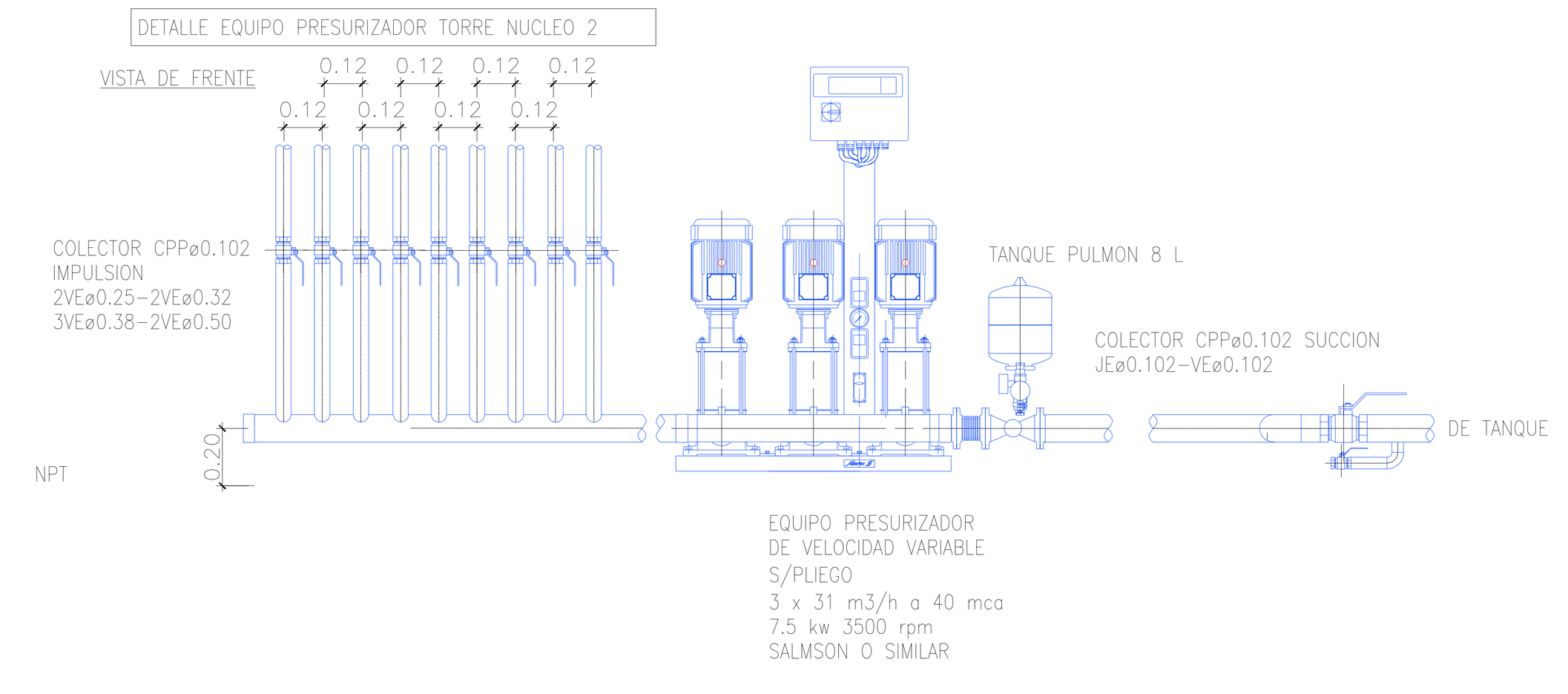

DETALLE EQUIPO PRESURIZADOR TORRE NUCLEO 3

VISTA DE FRENTE

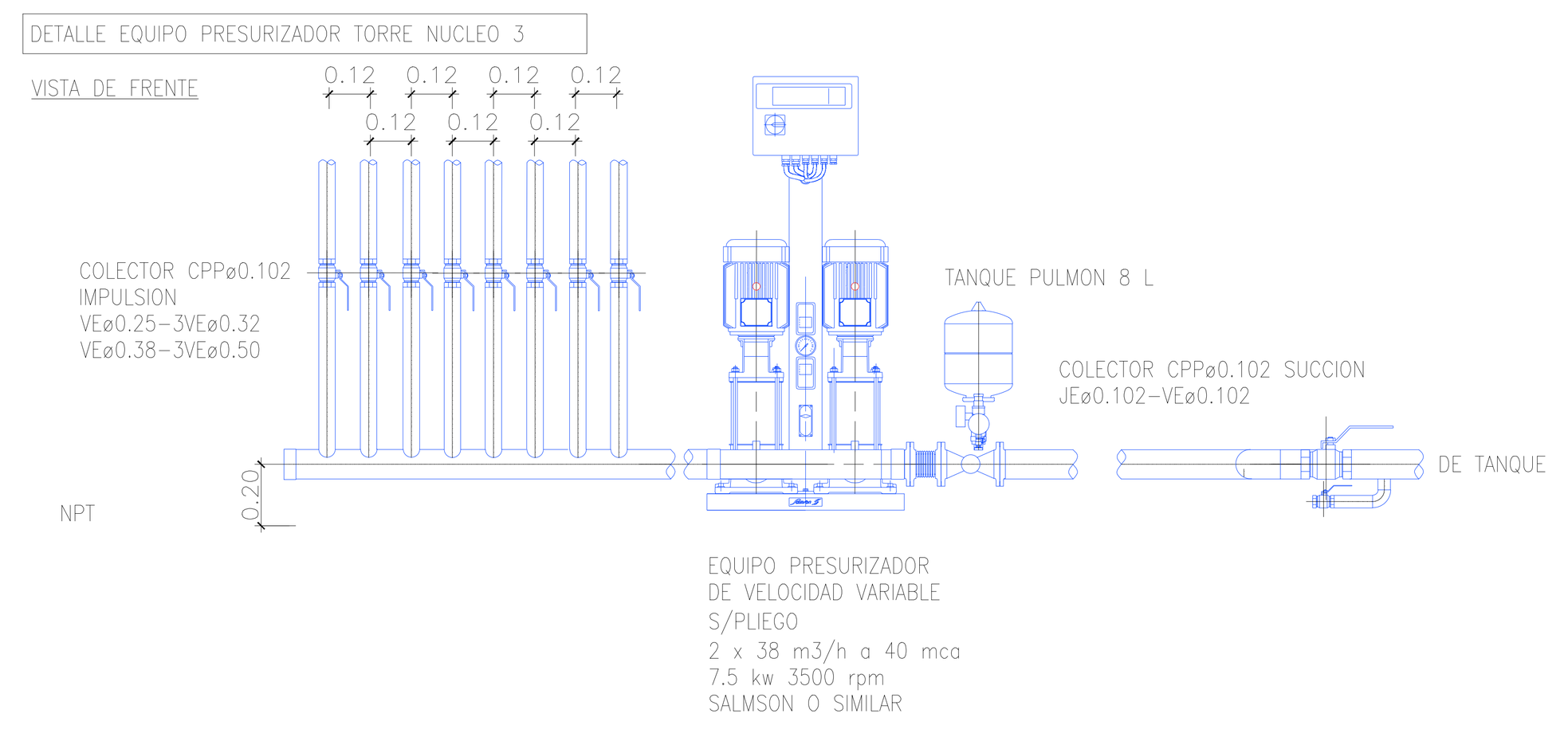

SIMBOLOGIA

MURO NUEVO
MURO EXISTENTE

INSTALACIONES	
SUP. AFECTADA A LA PRESENTACIÓN	18516,49 m2
PROTECCIÓN ACTIVA	C.T.S
POTENCIA A INSTALAR	1370,50 KW
CANT. TOTAL DE MEDIOS DE ELEVACIÓN	8

PROYECTISTA Y CONSTRUCTOR DE OBRA	ARQ. FLORA ALICIA MANTEOLA	C.U.I.T. 27-03274926-2	MATRÍCULA 2908 CPAU
EJECUTOR ESTRUCTURAL	ARQ. MONICA FABIANA RZEPA	C.U.I.T. 23-21667205-4	MATRÍCULA 28066 CPAU
DIRECTOR DE OBRA	ING. FABIAN ERNESTO FAMA	C.U.I.T. 20-17576204-4	MATRÍCULA 14.631 CPIC
INS. SANITARIA ELECTRICA E INCENDIO	ARQ.MONICA FABIANA RZEPA	C.U.I.T. 23-21667205-4	MATRÍCULA 28066 CPAU
CALCULISTA	ING, MARIANO TRAVAGLIA	C.U.I.T. 20-25044304-9	MATRÍCULA 16031 CPIC

PROYECTO		CUR / CPU	
TIPOLOGÍA EDILICIA	PERÍMETRO LIBRE	UNIDAD DE EDIFICABILIDAD	N/A
PROF. DE SUBSUELOS	4.10 m	ÁREA DE MIXTURA DE USOS	N/A
PLANO LÍMITE PROY.	42.46 m	PLANO LÍMITE	m
NIVELES DE SUBSUELO	1	FOT	N/A
NIVELES S/PB	13	DISTRITO	U41

SUPERFICIES			
TERRENO	3775,40 m2	CONSTRUIDA CON PERMISO PREVIO	18516,49 m2
LIBRE	2192,86 m2		
TOTAL	18516,49 m2		

PROPIETARIO/S
BANCO HIPOTECARIO S.A INTERVIENE EN CARÁCTER FIDUCIARIO DEL FIDEICOMISO ADMINISTRATIVO Y FINANCIERO PROCREAR
C.U.I.T. 30500011072

TRÁMITE
PLANO: OBRA CIVIL
OBRA: Obra Mayor
TAREA: CONFORME A OBRA
USOS: 1.4.4. - LOCALES COMERCIALES
9.2 - VIVIENDA COLECTIVA C/ COCHERAS

CALLE Y NRO.: AV. VELEZ SARFIELD N°731, ESQ. SUAREZ S/N°, ESQ. LAFAYETTE N°605/35/51/73/81, ESQ. MIRAVÉ N°3020/60/70/80/90-3104/24/26/48/52/62/68/70-3224/26/30/48/52/62/68/70-3324/26/30/48/52 CALLE: /62/68/70/90-3430/46/50/70-3530/46/50/70 Y 3610/40, ESQ. LAVARDEN S/N°

CIRC.	02
SECC.	26
MANZ.	12I
PARC.	1
U.F.	N/A

NOTAS
CUMPLE ORD. N°44.779 (ARBOLES)
CUMPLE ORD. N° 47.818 (DISCAPACITADOS)
EXP. MOD DE OBRA: 27463008/19

Declaro que todos los datos consignados son correctos, verídicos y cumplen con los requisitos establecidos por el Código de Edificación (Ley N° 6100), sus correspondientes Reglamentaciones y el Código Urbanístico (Ley N° 6099).
Me comprometo a notificar a la brevedad las modificaciones que pudieran surgir tanto en los datos declarados como en el proyecto a ejecutar.
El registro del presente plano no otorga permiso de uso ni autoriza el comienzo de las obras.

CARÁTULA SEGÚN REGLAMENTO TÉCNICO 010300-00 V.3

ID 026-012I-0001-000-OCI-CO-2021-01
N° EXPEDIENTE EX-2021-05688678- -GCABA-DGROC
HOJA 41/46

IF-2026-34355629-GCABA-DGROC

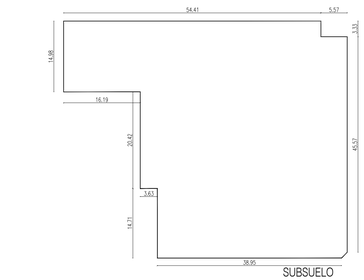

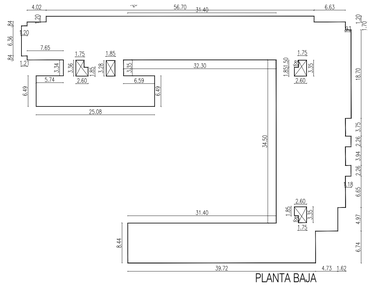

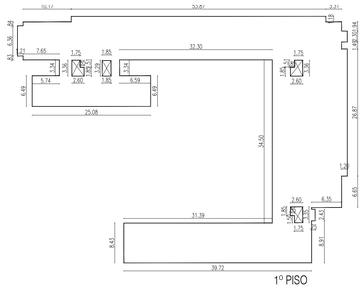

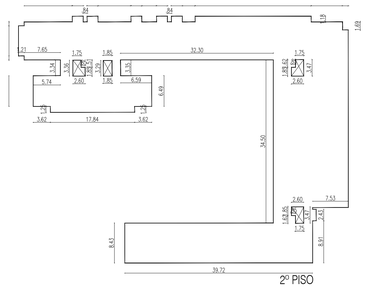

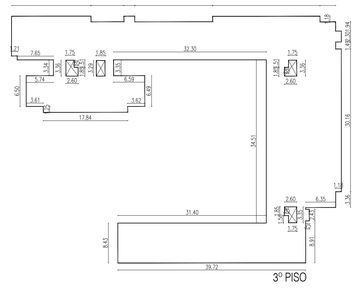

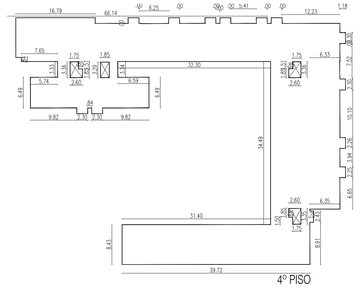

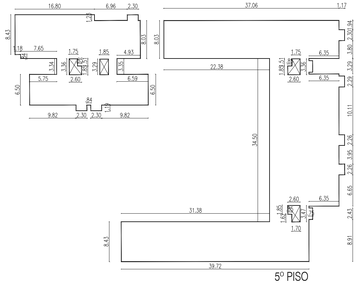

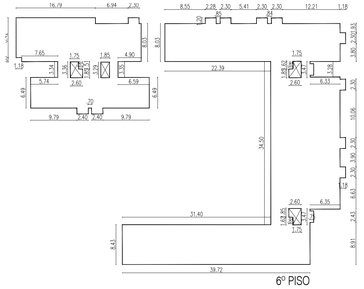

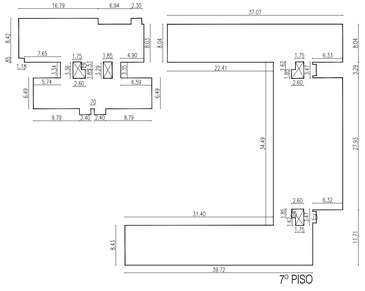

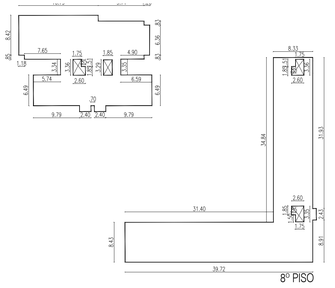

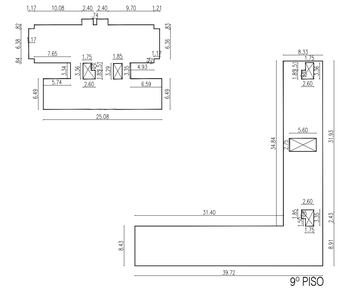

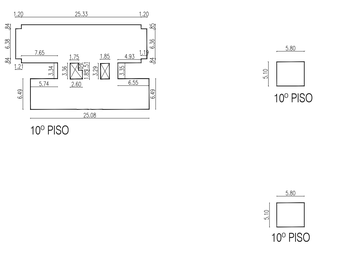

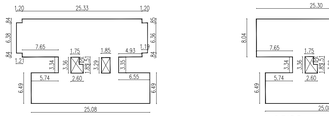

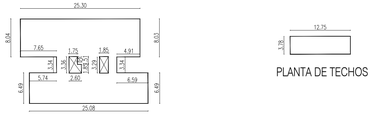

NIVEL	SUP. CUBIERTA	VACIOS	SUBTOTAL	CANTIDAD DE NIVELES	TOTAL
1º SUBSUELO	2363,99	0,00	2363,99	1	2363,99
PLANTA BAJA	1693,77	28,32	1665,45	1	1665,45
1º PISO	1674,00	28,32	1645,68	1	1645,68
2º PISO	1686,07	28,32	1657,75	1	1657,75
3º PISO	1687,37	28,32	1659,05	1	1659,05
4º PISO	1577,13	28,32	1548,81	1	1548,81
5º PISO	1558,26	28,32	1529,94	1	1529,94
6º PISO	1569,32	28,32	1541,00	1	1541,00
7º PISO	1547,63	28,32	1519,31	1	1519,31
8º PISO	1078,36	28,32	1050,04	1	1050,04
9º PISO	1055,07	43,83	1011,24	1	1011,24
10º PISO	483,77	13,53	470,24	1	470,24
11º PISO	424,16	13,53	410,63	1	410,63
12º PISO	408,71	13,53	395,18	1	395,18
AZOTEA	48,18		48,18	1	48,18
TOTAL EN m2					**18516,49**

NO EXISTEN ÁRBOLES EN VEREDA

NO SE GRAFICAN VADOS EN ESQUINA DADO QUE LAS INTERVENCIONES EN VEREDA FUERON ASIGNADAS A OTRA EMPRESA

CALCULO DE ESTACIONAMIENTO

Departamentos < 60m2	63 unidades
Corresponde 1 módulo cada 3 unidades:	21 módulos
Departamentos > 60m2 y <90m2	114 unidades
Corresponde 1 módulo cada 2 unidades:	57 módulos
Departamentos > 90m2	2 unidades
Corresponde 1 módulo cada 1 unidad:	2 módulos
TOTAL MODULOS NECESARIOS	80 módulos
TOTAL MODULOS PROYECTADOS	80 módulos
MODULOS DISCAPACITADOS NECESARIOS	2 módulos
MOD. DISCAPACITADOS PROYECTADOS	2 módulos

Nº	LOCAL	MEDIDAS			ILUMINACION			VENTILACION			OBSERV.
	DESTINO	a	b	area	coef.	area nec.	area proy.	coef	area nec.	area proy.	
S S-01	SALA DE TABLEROS	3,15	2,3	7,25	SEGUN DISP. EMPRESA PRESTATARIA						
S S-02	SALA DE TABLEROS	3,15	2,98	9,39	SEGUN DISP. EMPRESA PRESTATARIA						
S S-03	AYUDANTE DE PORTERIA	3,15	6,03	18,99	VENT. POR CONDUCTO 1COND. 10x30						
S S-04	BANO	1,32	2,09	2,76	VENT. POR CONDUCTO 1COND. 10x30						ART. 4.6.5.1.
S S-05	COMPACTADORA	2,35	3,15	7,40	1 C.V. 10x20 INFERIOR Y 1 C.V.10x20 SUPERIOR						
S S-06	SALA DE TANQUES	6,05	13,03	78,83	VENT. POR CONDUCTO 2 COND. 10X15 C/25M2						
S S-07	ESTACIONAMIENTO	IRREGULAR		1796,12	FENT. POR MEDIOS MECANICOS 4 RENOV./ HOR.						
S S-08	SALA DE TANQUES	4,88	26,00	126,88	VENT. POR CONDUCTO 2 COND. 10X15 C/25M2						
S S-09	COMPACTADORA	2,13	2,48	5,28	1 C.V. 10x20 INFERIOR Y 1 C.V.10x20 SUPERIOR						
S S-10	SALA DE TABLEROS	2,19	4,77	10,45	SEGUN DISP. EMPRESA PRESTATARIA						
S S-11	COMPACTADORA	2,5	3,18	7,95	1 C.V. 10x20 INFERIOR Y 1 C.V.10x20 SUPERIOR						
S S-12	SALA DE TABLEROS	2	3,18	6,36	SEGUN DISP. EMPRESA PRESTATARIA						
S S-13	COMPACTADORA	3,18	6,99	22,23	1 C.V. 10x20 INFERIOR Y 1 C.V.10x20 SUPERIOR						
P B-01	LOCAL COMERCIAL	6,11	9,37	57,25	i=A/X	5,73	2,50	vvi=3	1,91	0,83	
P B-02	BANO	1,31	3,26	4,27	VENT. POR CONDUCTO 1COND. 10x30						ART. 4.6.5.1.
P B-03	LOCAL COMERCIAL	4,77	6,7	31,96	i=A/X	3,20	2,50	vvi=3	1,07	0,83	
P B-04	BANO	1,31	2,84	3,72	VENT. POR CONDUCTO 1COND. 10x30						ART. 4.6.5.1.
P B-05	LOCAL COMERCIAL	4,77	8,84	42,17	i=A/X	4,22	2,50	vvi=3	1,41	0,83	
P B-06	COCINA COMEDOR	4,52	5,17	23,37	0,20	4,67	5,00	0,05	1,17	2,50	
P B-07	DORMITORIO	2,96	3,50	10,36	0,20	2,07	2,70	0,05	0,52	1,35	
P B-08	DORMITORIO	2,73	3,50	9,56	0,20	1,91	2,70	0,05	0,48	1,35	
P B-09	TOILETTE	1,26	1,93	2,43	VENT. POR CONDUCTO 1COND. 10x30						ART. 4.6.5.1.
P B-10	BANO	1,50	2,67	4,01	VENT. POR CONDUCTO 1COND. 10x30						ART. 4.6.5.1.
P B-11	ESTAR COMEDOR COCINA LAVADERO	4,52	5,18	23,41	0,20	4,68	5,00	0,05	1,17	2,50	
P B-12	DORMITORIO	2,72	3,49	9,49	0,20	1,90	2,70	0,05	0,47	1,35	
P B-13	DORMITORIO	2,92	4,33	12,64	0,20	2,53	2,70	0,05	0,63	1,35	
P B-14	TOILETTE	1,31	1,51	1,98	VENT. POR CONDUCTO 1COND. 10x30						ART. 4.6.5.1.
P B-15	BANO	1,50	2,88	4,32	VENT. POR CONDUCTO 1COND. 10x30						ART. 4.6.5.1.
P B-16	DORMITORIO	2,86	3,48	9,95	0,20	1,99	2,70	0,05	0,50	1,35	
P B-17	ESTAR COMEDOR COCINA LAVADERO	5,18	6,29	20,00	0,20	4,00	5,00	0,05	1,00	2,50	
P B-18	BANO	1,77	1,85	3,27	VENT. POR CONDUCTO 1COND. 10x30						ART. 4.6.5.1.
P B-19	TOILETTE	1,51	1,31	1,98	VENT. POR CONDUCTO 1COND. 10x30						ART. 4.6.5.1.
P B-20	TOILETTE	1,93	1,26	2,43	VENT. POR CONDUCTO 1COND. 10x30						ART. 4.6.5.1.
PT-01	ESTAR COMEDOR COCINA LAVADERO	IRREGULAR		26,95	0,20	5,39	5,50	0,05	1,35		
PT-02	TOILETTE	1,12	1,54	1,84	VENT. POR CONDUCTO 1COND. 10x30						ART. 4.6.5.1.
PT-03	ESTAR COMEDOR COCINA LAVADERO	IRREGULAR		26,07	0,20	5,21	5,50	0,05	1,30		
PT-04	TOILETTE	1,51	1,30	1,96	VENT. POR CONDUCTO 1COND. 10x30						ART. 4.6.5.1.
PT-05	ESTAR COMEDOR COCINA LAVADERO	IRREGULAR		26,07	0,20	5,21	5,50	0,05	1,30		
PT-06	DORMITORIO	2,99	3,37	10,08	0,20	2,02	2,70	0,05	0,50	1,35	
PT-07	BANO	IRREGULAR		4,863	VENT. POR CONDUCTO 1COND. 10x30						ART. 4.6.5.1.
PT-08	ESTAR COMEDOR COCINA LAVADERO	3,28	6,57	21,55	0,20	4,31	5,00	0,05	1,08	2,50	
PT-09	DORMITORIO	2,78	3,50	9,73	0,20	1,95	2,70	0,05	0,49	1,35	
PT-10	DORMITORIO	2,96	3,50	10,36	0,20	2,07	2,70	0,05	0,52	1,35	
PT-11	BANO	1,50	2,74	4,11	VENT. POR CONDUCTO 1COND. 10x30						ART. 4.6.5.1.
PT-12	ESTAR COMEDOR COCINA LAVADERO	4,52	6,62	30,83	0,20	6,17	7,00	0,05	1,54	3,50	
PT-13	ESTAR COMEDOR COCINA LAVADERO	4,52	6,10	27,57	0,20	5,51	7,00	0,05	1,38	3,50	
PT-14	DORMITORIO	2,96	3,42	10,12	0,20	2,02	2,70	0,05	0,51	1,35	
PT-15	BANO	1,50	2,83	4,25	VENT. POR CONDUCTO 1COND. 10x30						ART. 4.6.5.1.
PT-16	DORMITORIO	2,87	3,42	9,82	0,20	1,96	2,70	0,05	0,49	1,35	
PT-17	ESTAR COMEDOR COCINA LAVADERO	4,52	6,84	30,92	0,20	6,18	7,00	0,05	1,55	3,50	
PT-18	DORMITORIO	2,72	3,49	9,49	0,20	1,90	2,70	0,05	0,47	1,35	
PT-19	DORMITORIO	2,92	3,73	10,89	0,20	2,18	2,70	0,05	0,54	1,35	
PT-20	BANO	IRREGULAR		4,03	VENT. POR CONDUCTO 1COND. 10x30						ART. 4.6.5.1.
PT-21	ESTAR COMEDOR COCINA LAVADERO	4,52	6,18	27,93	0,20	5,59	7,00	0,05	1,40	3,50	
PT-22	DORMITORIO	2,99	3,44	10,29	0,20	2,06	2,70	0,05	0,51	1,35	
PT-23	DORMITORIO	2,64	3,42	9,03	0,20	1,81	2,70	0,05	0,45	1,35	
PT-24	BANO	1,50	2,60	3,90	VENT. POR CONDUCTO 1COND. 10x30						ART. 4.6.5.1.
PT-25	DORMITORIO	3,48	2,86	9,95	0,20	1,99	2,70	0,05	0,50	1,35	
PT-26	BANO	1,79	1,87	3,35	VENT. POR CONDUCTO 1COND. 10x30						ART. 4.6.5.1.
PT-27	ESTAR COMEDOR COCINA LAVADERO	5,18	6,29	20,00	0,20	4,00	5,00	0,05	1,00	2,75	
PT-28	DORMITORIO	2,97	3,65	10,84	0,20	2,17	2,70	0,05	0,54	1,35	
PT-29	BANO	IRREGULAR		3,32	VENT. POR CONDUCTO 1COND. 10x30						ART. 4.6.5.1.
PT-30	ESTAR COMEDOR COCINA LAVADERO	3,20	6,10	19,71	0,20	3,94	5,50	0,05	0,99	2,75	
PT-31	BANO	1,50	2,20	3,30	VENT. POR CONDUCTO 1COND. 10x30						ART. 4.6.5.1.
PT-32	DORMITORIO	3,25	3,34	10,88	0,20	2,17	2,70	0,05	0,54	1,35	
PT-33	ESTAR COMEDOR COCINA LAVADERO	IRREGULAR		36,49	0,20	7,30	8,20	0,05	1,82	4,10	
PT-34	BANO	IRREGULAR		4,24	VENT. POR CONDUCTO 1COND. 10x30						ART. 4.6.5.1.
PT-35	DORMITORIO	2,97	3,17	9,41	0,20	1,88	2,70	0,05	0,47	1,35	
PT-36	DORMITORIO	3,00	3,21	9,63	0,20	1,93	2,70	0,05	0,48	1,35	
PT-37	ESTAR COMEDOR COCINA LAVADERO	IRREGULAR		28,51	0,20	5,70	7,00	0,05	1,34	3,50	
PT-38	ESTAR COMEDOR COCINA LAVADERO	IRREGULAR		26,20	0,20	5,24	5,50	0,05	1,31	2,75	
PT-39	ESTAR COMEDOR COCINA LAVADERO	IRREGULAR		22,01	0,20	4,40	5,50	0,05	1,10	2,75	
PT-40	BANO	IRREGULAR		3,31	VENT. POR CONDUCTO 1COND. 10x30						ART. 4.6.5.1.
PT-41	DORMITORIO	2,86	3,50	10,01	0,20	2,00	2,70	0,05	0,50	1,35	
PT-42	DORMITORIO	2,97	3,50	10,40	0,20	2,08	2,70	0,05	0,52	1,35	
PT-43	ESTAR COMEDOR COCINA LAVADERO	IRREGULAR		22,07	0,20	4,41	5,50	0,05	1,10	2,75	
PT-44	DORMITORIO	2,98	3,50	10,43	0,20	2,09	2,70	0,05	0,52	1,35	
PT-45	ESTAR COMEDOR COCINA LAVADERO	IRREGULAR		28,3	0,20	5,66	7,00	0,05	1,42	3,50	
PT-46	ESTAR COMEDOR COCINA LAVADERO	4,91	6,01	28,51	0,20	5,90	7,00	0,05	1,48	3,50	
PT-47	DORMITORIO	3,23	3,00	9,69	0,20	1,94	2,70	0,05	0,48	1,35	
PT-48	DORMITORIO	2,97	3,23	9,59	0,20	1,92	2,70	0,05	0,48	1,35	
PT-49	BANO	1,50	2,77	4,16	VENT. POR CONDUCTO 1COND. 10x30						ART. 4.6.5.1.

Nº	LOCAL	MEDIDAS			ILUMINACION			VENTILACION			OBSERV.
	DESTINO	a	b	area	coef.	area nec.	area proy.	coef	area nec.	area proy.	
PT-50	BANO	IRREGULAR		3,72	VENT. POR CONDUCTO 1COND. 10x30						ART. 4.6.5.1.
PT-51	DORMITORIO	3,40	2,95	10,03	0,20	2,01	2,70	0,05	0,50	1,35	
PT-52	DORMITORIO	2,96	4,09	12,11	0,20	2,42	2,70	0,05	0,61	1,35	
PT-53	DORMITORIO	3,23	3,17	10,24	0,20	2,05	2,70	0,05	0,51	1,35	
PT-54	BANO	IRREGULAR		3,37	VENT. POR CONDUCTO 1COND. 10x30						ART. 4.6.5.1.
PT-55	DORMITORIO	3,19	2,94	9,38	0,20	1,88	2,70	0,05	0,47	1,35	
PT-56	DORMITORIO	3,17	2,94	9,32	0,20	1,86	2,70	0,05	0,47	1,35	
PT-57	DEPOSITO	2,87	1,30	3,73	VENT. POR CONDUCTO 1COND. 10x30						
PT-58	DORMITORIO	4,09	2,94	12,02	0,20	2,40	2,70	0,05	0,60	1,35	
PT-59	BANO	2,16	1,60	3,46	VENT. POR CONDUCTO 1COND. 10x30						ART. 4.6.5.1.
PT-60	DORMITORIO	2,80	3,17	8,88	0,20	1,78	2,70	0,05	0,44	1,35	
PT-61	DORMITORIO	3,17	2,92	9,26	0,20	1,85	2,70	0,05	0,46	1,35	
PT-62	DORMITORIO	2,92	3,49	10,19	0,20	2,04	2,70	0,05	0,51	1,35	
PT-63	BANO	IRREGULAR		3,35	VENT. POR CONDUCTO 1COND. 10x30						ART. 4.6.5.1.
PT-64	BANO	IRREGULAR		3,15	VENT. POR CONDUCTO 1COND. 10x30						ART. 4.6.5.1.
PT-65	ESTAR COMEDOR COCINA LAVADERO	IRREGULAR		24,94	0,20	4,81	5,50	0,05	1,20	2,75	
PT-66	ESTAR COMEDOR COCINA LAVADERO	IRREGULAR		36,15	0,20	7,23	7,80	0,05	1,81	3,90	
PT-67	DORMITORIO	3,00	3,11	9,33	0,20	1,87	2,70	0,05	0,47	1,35	
PT-68	DORMITORIO	IRREGULAR		11,06	0,20	2,21	2,70	0,05	0,55	1,35	
PT-69	BANO	1,50	2,23	3,35	VENT. POR CONDUCTO 1COND. 10x30						ART. 4.6.5.1.
PT-70	ESTAR COMEDOR COCINA LAVADERO	IRREGULAR		29,15	0,20	5,83	7,00	0,05	1,46	3,50	
PT-71	BANO	IRREGULAR		3,32	VENT. POR CONDUCTO 1COND. 10x30						ART. 4.6.5.1.
PT-72	DORMITORIO	3,20	2,89	9,25	0,20	1,85	2,70	0,05	0,46	1,35	
PT-73	DORMITORIO	2,30	2,81	6,46	0,20	1,29	2,70	0,05	0,32	1,35	
PT-74	ESTAR COMEDOR COCINA LAVADERO	IRREGULAR		23,78	0,20	4,76	5,50	0,05	1,19	2,75	
PT-75	DORMITORIO	IRREGULAR		8,54	0,20	1,71	2,70	0,05	0,43	1,35	
PT-76	DORMITORIO	IRREGULAR		12,34	0,20	2,47	2,70	0,05	0,62	1,35	
PT-77	BANO	IRREGULAR		3,30	VENT. POR CONDUCTO 1COND. 10x30						ART. 4.6.5.1.
PT-78	ESTAR COMEDOR COCINA LAVADERO	IRREGULAR		25,40	0,20	5,08	5,50	0,05	1,27	2,75	
PT-79	TOILETTE	1,21	1,26	1,52	VENT. POR CONDUCTO 1COND. 10x30						ART. 4.6.5.1.
PT-80	ESTAR COMEDOR COCINA LAVADERO	3,67	5,94	27,22	0,20	5,44	5,50	0,05	1,36	2,75	
PT-81	DORMITORIO	3,53	3,12	11,01	0,20	2,20	2,70	0,05	0,55	1,35	
PT-82	BANO	1,60	2,30	3,68	VENT. POR CONDUCTO 1COND. 10x30						ART. 4.6.5.1.
PT-83	BANO	1,60	2,30	3,68	VENT. POR CONDUCTO 1COND. 10x30						ART. 4.6.5.1.
PT-84	DORMITORIO	3,88	3,12	12,11	0,20	2,42	2,70	0,05	0,61	1,35	
PT-85	DORMITORIO	IRREGULAR		11,30	0,20	2,26	2,70	0,05	0,57	1,35	
PT-86	DORMITORIO	2,36	3,24	7,65	0,20	1,53	2,70	0,05	0,38	1,35	
PT-87	ESTAR COMEDOR COCINA LAVADERO	IRREGULAR		26,18	0,20	5,24	5,50	0,05	1,31	2,75	
PT-88	TOILETTE	0,90	1,72	1,55	VENT. POR CONDUCTO 1COND. 10x30						ART. 4.6.5.1.
PT-89	ESTAR COMEDOR COCINA LAVADERO	IRREGULAR		34,31	0,20	6,86	7,00	0,05	1,72	3,50	
PT-90	ESTAR COMEDOR COCINA LAVADERO	IRREGULAR		33,39	0,20	6,68	7,00	0,05	1,67	3,50	
PT-91	ESTAR COMEDOR COCINA LAVADERO	IRREGULAR		26,92	0,20	5,38	5,50	0,05	1,35	2,75	
PT-92	ESTAR COMEDOR COCINA LAVADERO	IRREGULAR		26,52	0,20	5,30	5,50	0,05	1,33	2,75	
PT-93	DORMITORIO	2,36	3,41	8,05	0,20	1,61	2,70	0,05	0,40	1,35	
PT-94	DORMITORIO	3,39	3,22	10,92	0,20	2,18	2,70	0,05	0,55	1,35	
PT-95	DORMITORIO	3,39	2,93	9,93	0,20	1,99	2,70	0,05	0,50	1,35	
PT-96	BANO	IRREGULAR		3,61	VENT. POR CONDUCTO 1COND. 10x30						ART. 4.6.5.1.
PT-97	TOILETTE	1,22	1,25	1,53	VENT. POR CONDUCTO 1COND. 10x30						ART. 4.6.5.1.
PT-98	ESTAR COMEDOR COCINA LAVADERO	IRREGULAR		26,10	0,20	5,22	5,50	0,05	1,31	2,75	
PT-99	DORMITORIO	2,78	3,41	9,48	0,20	1,90	2,70	0,05	0,47	1,35	
PT-100	DORMITORIO	2,80	3,56	9,97	0,20	1,99	2,70	0,05	0,50	1,35	
PT-101	BANO	IRREGULAR		4,05	VENT. POR CONDUCTO 1COND. 10x30						ART. 4.6.5.1.
PT-102	ESTAR COMEDOR COCINA LAVADERO	IRREGULAR		27,84	0,20	5,57	7,00	0,05	1,39	3,50	
PT-103	BANO	2,43	1,56	3,79	VENT. POR CONDUCTO 1COND. 10x30						ART. 4.6.5.1.
PT-104	DORMITORIO	3,12	3,56	11,11	0,20	2,22	2,70	0,05	0,56	1,35	
PT-105	DORMITORIO	2,58	3,56	9,18	0,20	1,84	2,70	0,05	0,46	1,35	
PT-106	DORMITORIO	3,37	3,82	12,87	0,20	2,57	2,70	0,05	0,64	1,35	
PT-107	DORMITORIO	IRREGULAR		8,45	0,20	1,69	2,70	0,05	0,42	1,35	
PT-108	DORMITORIO	IRREGULAR		10,53	0,20	2,11	2,50	0,05	0,53	1,25	
PT-109	DORMITORIO	IRREGULAR		12,13	0,20	2,43	2,70	0,05	0,61	1,35	
PT-110	BANO	1,52	2,05	3,12	VENT. POR CONDUCTO 1COND. 10x30						ART. 4.6.5.1.
PT-111	DORMITORIO	IRREGULAR		12,65	0,20	2,53	2,70	0,05	0,63	1,35	
PT-112	DORMITORIO	IRREGULAR		11,57	0,20	2,31	2,50	0,05	0,58	1,25	
PT-113	DORMITORIO	IRREGULAR		9,06	0,20	1,81	2,50	0,05	0,45	1,25	
PT-114	DORMITORIO	IRREGULAR		12,13	0,20	2,43	2,70	0,05	0,61	1,35	
PT-115	DORMITORIO	IRREGULAR		12,76	0,20	2,55	2,70	0,05	0,64	1,35	
PT-116	DORMITORIO	IRREGULAR		10,54	0,20	2,11	2,50	0,05	0,53	1,25	
PT-117	DORMITORIO	IRREGULAR		8,40	0,20	1,68	2,50	0,05	0,42	1,25	
PT-118	ESTAR COMEDOR COCINA LAVADERO	3,00	7,60	22,80	0,20	4,56	5,50	0,05	1,14	2,75	
PT-119	SALA DE MAQUINAS DE ASCENSORES	4,70	5,40	25,38	CUMPLE ART. 8.10.2.5.						
PT-120	SALA DE MAQUINAS DE ASCENSORES	4,70	5,40	25,38	CUMPLE ART. 8.10.2.5.						
PT-121	ESTAR COMEDOR COCINA LAVADERO	IRREGULAR		31,34	0,20	6,27	7,00	0,05	1,57	3,50	
PT-122	DORMITORIO	2,96	3,18	8,46	0,20	1,69	2,50	0,05	0,42	1,25	
PT-123	DORMITORIO	3,80	2,99	11,36	0,20	2,27	2,50	0,05	0,57	1,25	
PT-124	DORMITORIO	IRREGULAR		11,52	0,20	2,30	2,50	0,05	0,58	1,25	
PT-125	TOILETTE	1,38	1,50	2,07	VENT. POR CONDUCTO 1COND. 10x30						ART. 4.6.5.1.
PT-126	BANO	2,67	1,50	4,01	VENT. POR CONDUCTO 1COND. 10x30						ART. 4.6.5.1.
PT-127	VESTIDOR	1,54	2,97	4,57	VENT. POR CONDUCTO 1COND. 10x30						
PT-128	ESTAR COMEDOR COCINA LAVADERO	IRREGULAR		29,38	0,20	5,88	7,00	0,05	1,47	3,50	
PT-129	SALA DE MAQUINAS DE ASCENSORES	12,45	3,48	43,33	CUMPLE ART. 8.10.2.5.						
PT-130	TOILETTE	1,5	1,40	2,10	VENT. POR CONDUCTO 1COND. 10x30						ART. 4.6.5.1.

SIMBOLOGIA

MURO NUEVO

MURO EXISTENTE

INSTALACIONES
- SUP. AFECTADA A LA PRESENTACIÓN: 18516,49 m2
- PROTECCION ACTIVA: C.T.S
- POTENCIA A INSTALAR: 1370,50 KW
- CANT. TOTAL DE MEDIOS DE ELEVACION: 8

PROYECTO
- TIPOLOGIA EDILICIA: PERIMETRO LIBRE
- PROF. DE SUBSUELOS: 4.10 m
- PLANO LIMITE PROY.: 42.46 m

NIVELES DE SUBSUELO: 1

NIVELES S/PB: 13

DOM
- UNIDAD DE EDIFICABILIDAD: N/A
- AREA DE MIXTURA DE USOS: N/A
- PLANO LIMITE: m
- FOT: N/A

DPU
- DISTRITO: U41

SUPERFICIES
- TERRENO: 3775,40 m2
- LIBRE: 2192,86 m2
- TOTAL: 18516,49 m2
- CONSTRUIDA CON PERMISO PREVIO: 18516,49 m2

TRAMITE
- PLANO: OBRA CIVIL
- OBRA: Obra Mayor
- TAREA: CONFORME A OBRA
- USOS: 1.4.4. - LOCALES COMERCIALES 9.2 - VIVIENDA COLECTIVA C/ COCHERAS

CALLE Y NRO.
AV. VELEZ SARFIELD N°731, ESQ. SUAREZ S/N°, ESQ. LAFAYETTE N°605/35/51/73/81, ESQ. MIRAVE N°3020/60/70/80/90-3104/24/26/48/52/62/68/70-3224/26/30/48/52/62/68/70-3324/26/30/48/52 CALLE: /62/68/70/90-3430/46/50/70-3530/46/50/70 Y 3610/40, ESQ. LAVARDEN S/N°

CIRC. 02
SECC. 26
MANZ. 12I
PARC. 1
U.F. N/A

NOTAS
CUMPLE CIND. N°44.779 (ARBOLES)
CUMPLE CIND. N° 47.814 (DISCAPACITADOS)
EXP. MOD DE OBRA: 27403008/19

Declaro que todos los datos consignados son correctos, verídicos y cumplen con los requisitos establecidos por el Código de Edificación (Ley N° 6100), sus correspondientes Reglamentaciones y el Código Urbanístico (Ley N° 6099). Me comprometo a notificar a la brevedad las modificaciones que pudieran surgir tanto en los datos declarados como en el proyecto a ejecutar. El registro del presente plano no otorga permiso de uso ni autoriza el comienzo de las obras.

CARÁTULA SEGÚN REGLAMENTO TÉCNICO 010300-00 V 3

PROYECTISTA Y CONSTRUCTOR DE OBRA: ARQ. FLORA ALICIA MANTEOLA
C.U.I.T. 27-03274926-2 MATRÍCULA 2908 CPAU

EJECUTOR ESTRUCTURAL: ARQ. MONICA FABIANA RZEPA
C.U.I.T. 23-21667205-4 MATRÍCULA 28066 CPAU

DIRECTOR DE OBRA: ING. FABIAN ERNESTO FAMA
C.U.I.T. 20-17576204-4 MATRÍCULA 14.631 CPIC

INS. SANITARIA ELECTRICA E INCENDIO: ARQ.MONICA FABIANA RZEPA
C.U.I.T. 23-21667205-4 MATRÍCULA 28066 CPAU

CALCULISTA: ING, MARIANO TRAVAGLIA
C.U.I.T. 20-25044304-9 MATRÍCULA 16031 CPIC

PROPIETARIO/S
BANCO HIPOTECARIO S A INTERVIENE EN CARÁCTER FIDUCIARIO DEL FIDEICOMISO ADMINISTRATIVO Y FINANCIERO PROCREAR
C.U.I.T. 30500011072

ID 026-012-0001-000-OCI-CO-2021-01

N° EXPEDIENTE EX-2021-05688878- -GC

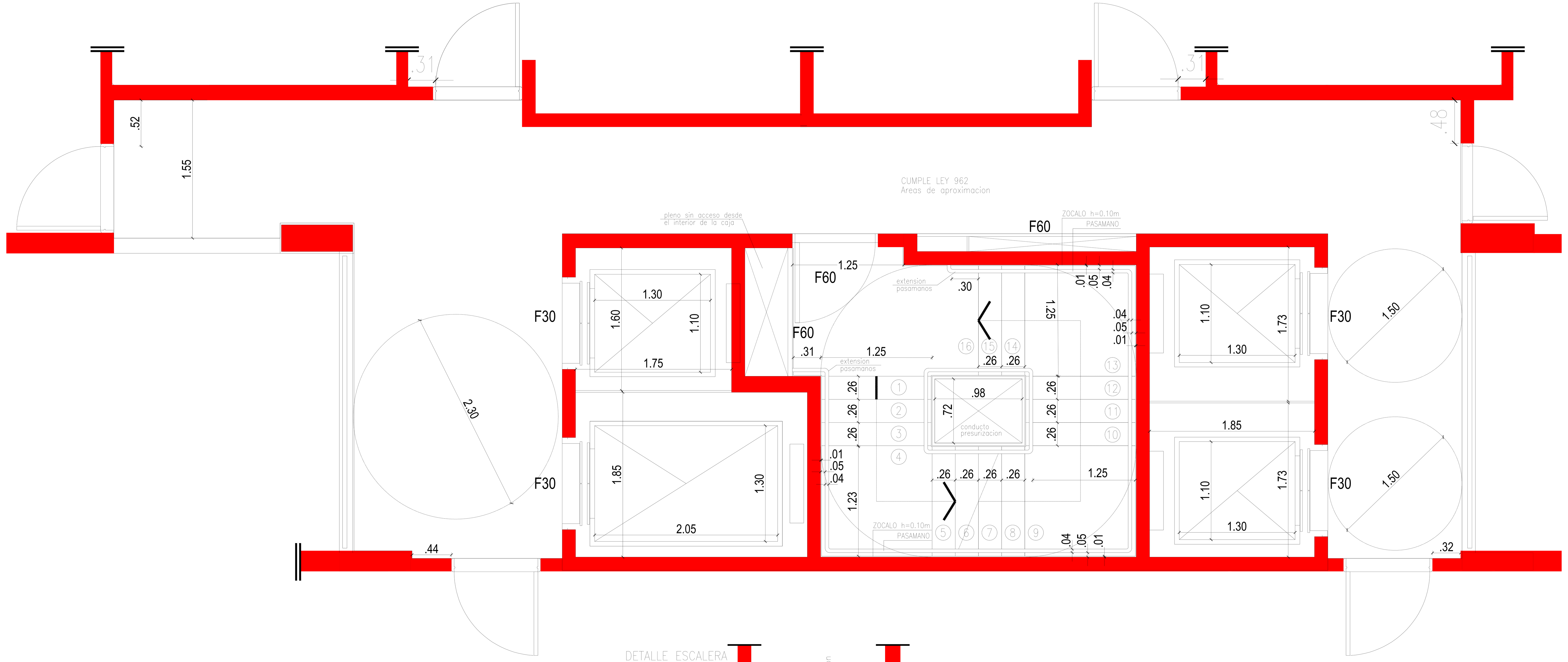

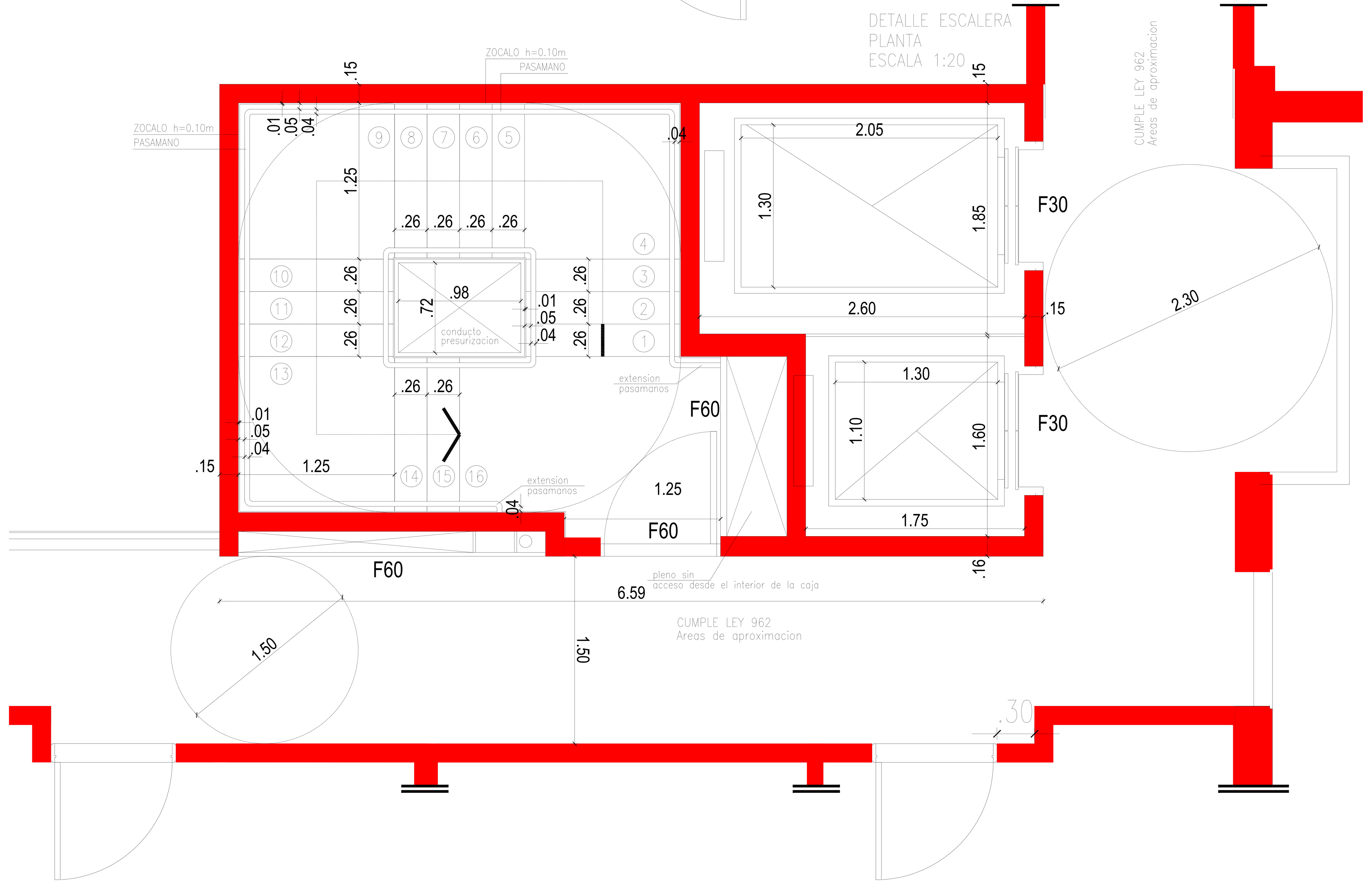

DETALLE DEL ESCALON
ESC. 1:10

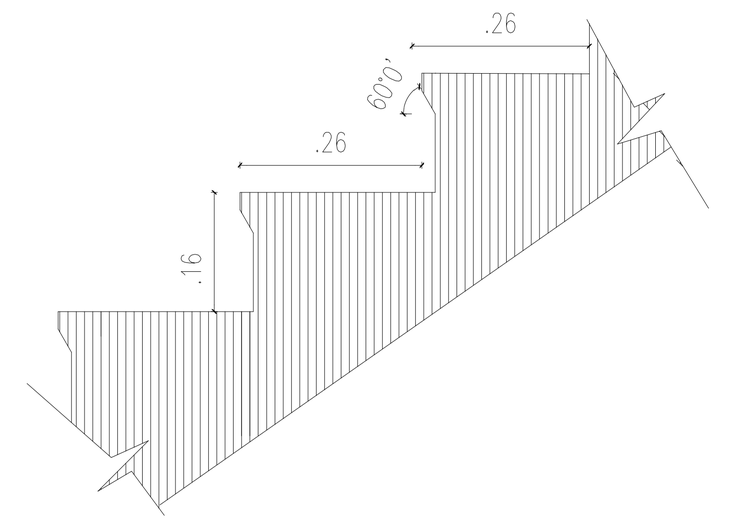

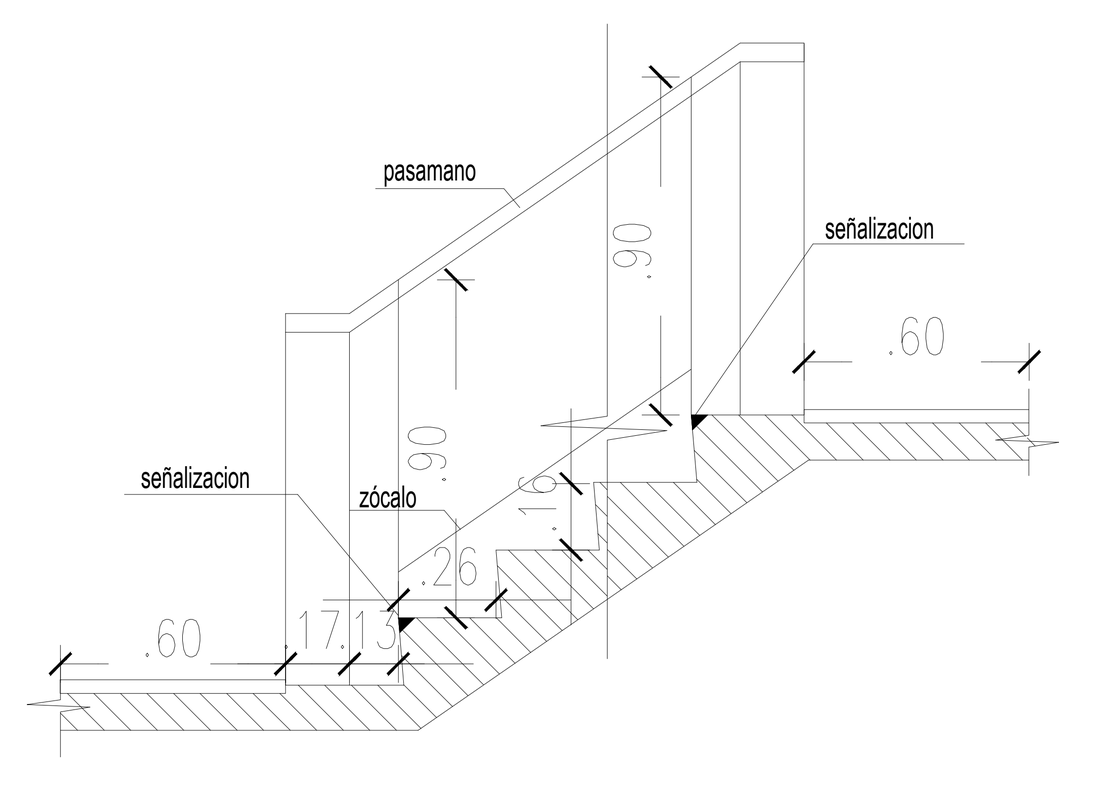

TANQUE DE AGUAS RECUPERADAS
Superficie de vereda y patio = 2553,95m2
Para los primeros 200m2 se requieren = 500 lts
Para los restantes 2353,95m2 se requieren 3.33lts x m2 = 7838,65lts
Total requerido = 8338,65lts
Tanque proyectado = 10.000 lts - CUMPLE

INSTALACIONES NORMAS CONTRA INCENDIOS	VALOR R	CANT. R	VALOR N/R	CANT. N/R	A PAGAR
HIDRANTES	$ 345	3B + $105 x 41	-	-	$ 5.340
ROCIADORES	-	-	-	-	-
EXTINTORES	$ 345	2A	$ 690	4A	$ 3.450
DETECTORES	$ 345	3D	-	-	$ 1.035
SISTEMAS ESPECIALES	-	-	-	-	-
CAJA DE ESCALERAS					
MENORES DE 12M	-	-	-	-	-
HASTA 30M	$ 345	2	-	-	$ 690
MAYOR A 30M	$ 345	2X3	-	-	$ 2.070
TOTAL					$ 12.585

CALCULO DE PRESURIZACION DE ESCALERAS E2 = E3

1) ESCALERA QUE ABASTECE A 1 SUBSUELO + P. BAJA + 9 PISOS
TOTAL = 11 NIVELES

2) MEDIDAS DE PUERTAS DE ACCESO A CAJA DE ESCALERA :
LARGO = 2,10 m
ANCHO = 0,90 m

3) HOLGURA MAXIMA PARA LAS PUERTAS = 3 mm (SOLO UMBRAL)
N° DE PUERTAS QUE DAN ACCESO A CAJA : 12 PUERTAS

4) NUMERO DE PUERTAS QUE DAN ACCESO A MEDIO PRESURIZADO :
$\frac{10 \times 12 \text{ p.}}{100} = 1,2$ PUERTAS ABIERTAS
100 % DE PUERTAS DE NIVEL DE SALIDA : 2
50 % DEL AREA DE C/U DE LAS OTRAS PUERTAS : -0,40
EL MINIMO TOTAL DE PUERTAS ABIERTAS SERA : 1,60

5) DETERMINACION DE AREAS DE ESCALERA :
Ap = AREA DE PUERTA = 0,90 m x 2,10 m = 1,89 m2
Ar = AREA TOTAL DE PUERTAS = 1,60 x 1,89 m2 = 3,02 m2
Aa = AREA DE APROXIMACION = 6,59 m x 2,60 m = 17,13 m2
Aexf. = AREA DE EXFILTRACION = 0,003 x 0,90 m = 0,0027 m2
At = AREA TOTAL EXFILTRACION = 12 p. x 0,0027 m2 = 0,0324 m2

6) DETERMINACION DEL COEFICIENTE Cs PARA DESCARGA DE ESCALERA :
PARA 12,5 Pa
$Cs = \frac{Ap}{Aa} = \frac{1,89 \text{ m2}}{17,13 \text{ m2}} = 0,1103$ SEGÚN TABLA I NOS DA Cs = 2,47

1

PARA 5 Pa
$Cs = \frac{Aexf.}{Aa} = \frac{0,0027 \text{ m2}}{17,13 \text{ m2}} = 0,0002$ SEGÚN TABLA I NOS DA Cs = 2,50

7) DETERMINACION DEL CAUDAL :
$Q = 76,93 \times A \sqrt{\frac{Ap}{Cs}}$
PARA 12,5 Pa
$Q1 = 76,93 \times 3,02 \sqrt{\frac{12,50}{2,47}} = 523,34$ m3/min
PARA 5 Pa
$Q2 = 76,93 \times 0,03 \sqrt{\frac{5}{2,50}} = 3,52$ m3/min
Q TOTAL = Q1 + Q2 = 523,34 + 3,52 = 526,87 m3/min
Q DE DISEÑO = Q TOTAL x 1,10 = 526,87 X 1,10 = 579,55 m3/min
Q DE VENTILADOR = $\frac{579,55 \text{ m3/min}}{60 \text{ seg}}$ = 9,66 m3/seg.
VELOCIDAD MAXIMA = 15 m/seg.

8) SECCION DE CONDUCTO = $\frac{9,66 \text{ m3/seg.}}{15 \text{ m/seg.}}$ = 0,64 m2
CONDUCTO PROYECTADO = 0,98 m x 0,72 m

9) SECCION DE REJAS = $\frac{9,66 \text{ m3/seg.} \ \% \ 11}{5 \text{ m/seg.}}$ =
= 0,18 m2 CADA UNA POR PISO
REJA PROYECTADA = 0,45 m x 0,45 m

2

CALCULO DE PRESURIZACION DE ESCALERA E1

1) ESCALERA QUE ABASTECE A 1 SUBSUELO + P. BAJA + 12 PISOS
TOTAL = 14 NIVELES

2) MEDIDAS DE PUERTAS DE ACCESO A CAJA DE ESCALERA :
LARGO = 2,10 m
ANCHO = 0,90 m

3) HOLGURA MAXIMA PARA LAS PUERTAS = 3 mm (SOLO UMBRAL)
N° DE PUERTAS QUE DAN ACCESO A CAJA : 15 PUERTAS

4) NUMERO DE PUERTAS QUE DAN ACCESO A MEDIO PRESURIZADO :
$\frac{10 \times 15 \text{ p.}}{100} = 1,5$ PUERTAS ABIERTAS
100 % DE PUERTAS DE NIVEL DE SALIDA : 2
50 % DEL AREA DE C/U DE LAS OTRAS PUERTAS : -0,25
EL MINIMO TOTAL DE PUERTAS ABIERTAS SERA : 1,75

5) DETERMINACION DE AREAS DE ESCALERA :
Ap = AREA DE PUERTA = 0,90 m x 2,10 m = 1,89 m2
Ar = AREA TOTAL DE PUERTAS = 1,75 x 1,89 m2 = 3,31 m2
Aa = AREA DE APROXIMACION = 6,59 m x 2,60 m = 17,13 m2
Aexf. = AREA DE EXFILTRACION = 0,003 x 0,90 m = 0,0027 m2
At = AREA TOTAL EXFILTRACION = 15 p. x 0,0027 m2 = 0,0405 m2

6) DETERMINACION DEL COEFICIENTE Cs PARA DESCARGA DE ESCALERA :
PARA 12,5 Pa
$Cs = \frac{Ap}{Aa} = \frac{1,89 \text{ m2}}{17,13 \text{ m2}} = 0,1103$ SEGÚN TABLA I NOS DA Cs = 2,47

1

PARA 5 Pa
$Cs = \frac{Aexf.}{Aa} = \frac{0,0027 \text{ m2}}{17,13 \text{ m2}} = 0,0002$ SEGÚN TABLA I NOS DA Cs = 2,50

7) DETERMINACION DEL CAUDAL :
$Q = 76,93 \times A \sqrt{\frac{Ap}{Cs}}$
PARA 12,5 Pa
$Q1 = 76,93 \times 3,31 \sqrt{\frac{12,50}{2,47}} = 572,40$ m3/min
PARA 5 Pa
$Q2 = 76,93 \times 0,04 \sqrt{\frac{5}{2,50}} = 4,41$ m3/min
Q TOTAL = Q1 + Q2 = 572,40 + 4,41 = 576,81 m3/min
Q DE DISEÑO = Q TOTAL x 1,10 = 576,81 X 1,10 = 634,49 m3/min
Q DE VENTILADOR = $\frac{634,49 \text{ m3/min}}{60 \text{ seg}}$ = 10,57 m3/seg.
VELOCIDAD MAXIMA = 15 m/seg.

8) SECCION DE CONDUCTO = $\frac{10,57 \text{ m3/seg.}}{15 \text{ m/seg.}}$ = 0,70 m2
CONDUCTO PROYECTADO = 0,98 m x 0,72 m

9) SECCION DE REJAS = $\frac{10,57 \text{ m3/seg.} \ \% \ 14}{5 \text{ m/seg.}}$ =
= 0,15 m2 CADA UNA POR PISO
REJA PROYECTADA = 0,45 m x 0,45 m

2

DESCRIPCION DEL SISTEMA

LA PRESURIZACION SE LOGRARÁ MEDIANTE LA INYECCIÓN DE AIRE EXTERIOR EN TODOS LOS NIVELES CORRESPONDIENTES A LAS DISTINTAS PLANTAS DEL EDIFICIO DESDE LA PLANTA BAJA HASTA EL ULTIMO PISO INCLUSIVE
EL AIRE A INYECTAR SERÁ FORZADO DESDE EXTERIOR POR MEDIO DE 1 (UN) VENTILADOR CENTRÍFUGO INSTTALADO EN AZOTEA CON DOS TOMAS DE AIRE EN ESE NIVEL
LAS TOMAS SE EFECTUARÁN EN LUGARES OPUESTOS Y CONTARÁN CON REJAS DAMPER AUTOMÁTICAS PARA IMPEDIR EL INGRESO DE AIRE CONTAMINADO AL INTERIOR DE LA CAJA, QUE SE CERRARÁN ANTE LA PRESENCIA DE HUMOS NOCIVOS.
EL VENTILADOR DESCARGARÁ EL AIRE DE PRESURIZACIÓN EN UN CONDUCTO VERTICAL EN EL OJO DE LA CAJA DE ESCALERA EN TODO SU RECORRIDO, SIN INTERFERIR CON EL LIBRE DESPLAZAMIENTO DE LAS PERSONAS (ASHRAE/91).
EL CAUDAL DE AIRE A INYECTAR LOGRARÁ UN NIVEL DE PRESIÓN DE 50 PA CON LAS PUERTAS CERRADAS, Y GARANTIZARÁ LA PRESURIZACIÓN CON LAS PUERTAS DEL NIVEL DE EVACUACIÓN ABIERTAS.
PARA EVITAR PRESIONES MAYORES A LOS 50 PA ESTIPULADOS, CON REFERENCIA A LAS ÁREAS CIRCUNDANTES, SE INSTALARÁN PERSIANAS DE ALIVIO CON CONTRAPESOS REGULABLES.
EL SISTEMA PODRÁ ENTRAR EN FUNCIONAMIENTO AUTOMÁTICA Y MANUALMENTE. PARA QUE EL SISTEMA ENTRE EN FUNCIONAMIENTO AUTOMÁTICAMENTE, SE COLOCARÁN DETECTORES DE HUMO EN TODOS LOS NIVELES. PARA EL FUNCIONAMIENTO MANUAL SE COLOCARÁN ACCIONADORES MANUALES ADYACENTES A CADA UNO DE LOS ACCESOS DE LAS CAJAS DE ESCALERA Y POR PISO.
CÁLCULO DE SECCIÓN DE CONDUCTO SEGÚN COVENIN 1018-78,
SE ASEGURARA MEDIANTE LINEAS ESPECIALES EL FUNCIONAMIENTO DEL SISTEMA CUANDO EL EDIFICIO SE DEJADO SIN CORRIENTE ELECTRICA POR UNA INTERVENCION. (ART. 4.12.2.2. INC. a) ITEM 10 C.E.)

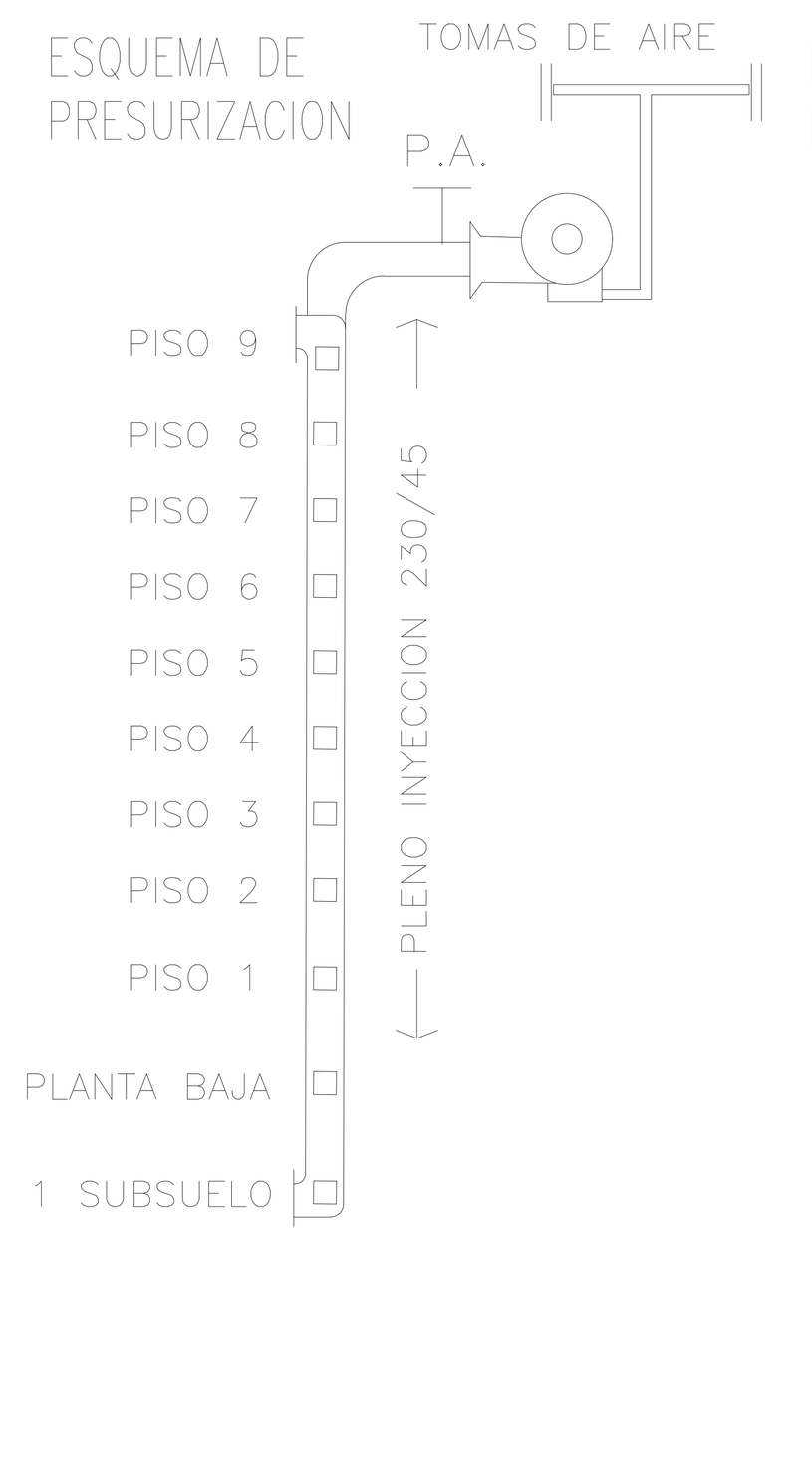

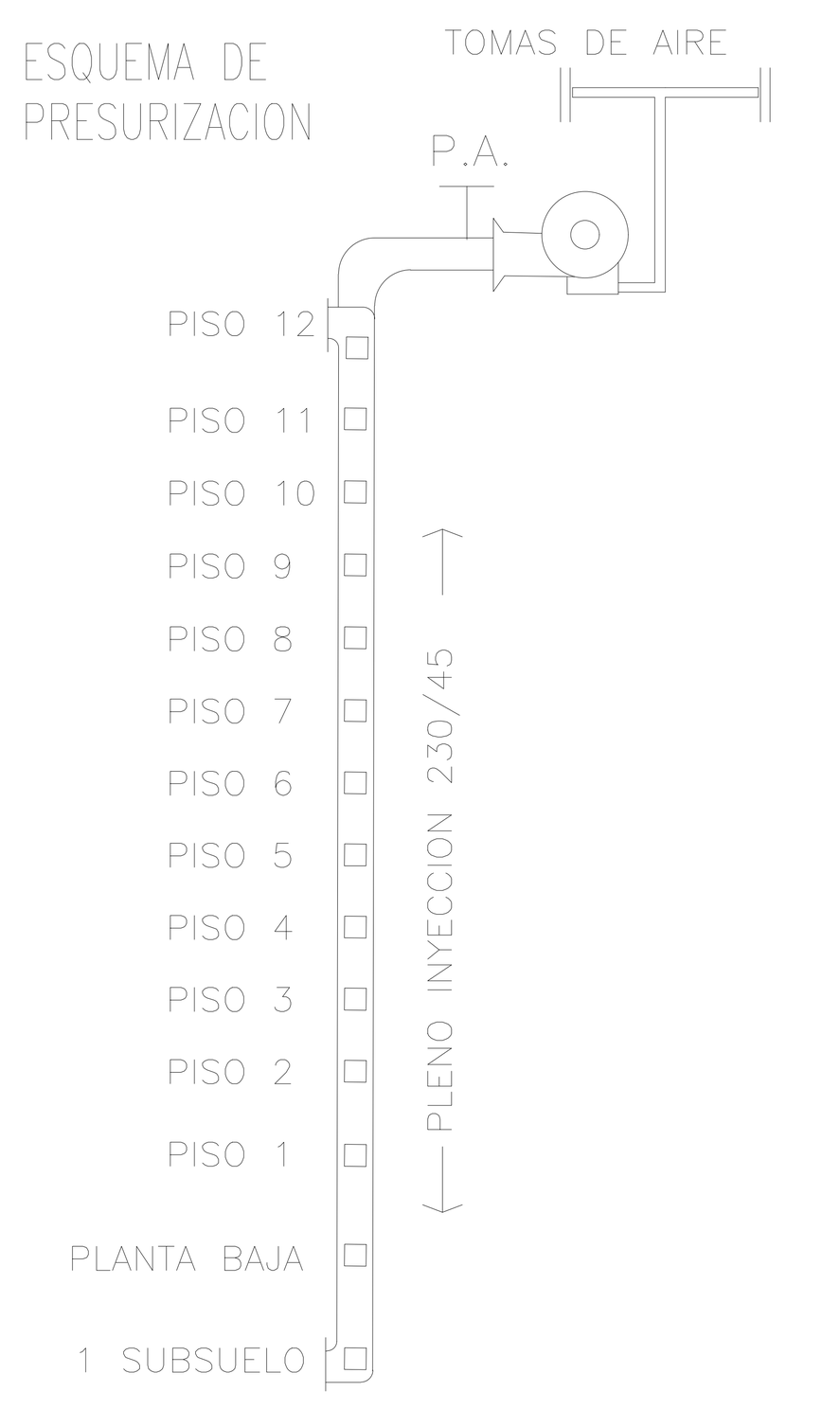

CONDICIONES CONTRA INCENDIO
CUMPLE ART. 4.7 Y 4.12 DEL C.E Y LEY N° 962

GARAJE: Riesgo:3; Carga de Fuego: 15 kg/m2
Resistencia al Fuego: F30
Cumple Prevenciones: C1

GARAJE: Riesgo:3; Carga de Fuego: 18 kg/m2
Resistencia al Fuego: F60
Cumple Prevenciones: C1-S2-E7(cumple E1)

MEMORIA: Elproyecto de la instalacion surge de la combinacion de varios sistemas, a saber:
A) Todas las puertas de caja de escalera seran de doble contacto, estaran provistas de cierrapuertas automaticos y cumpliran la Resistencia al fuego F60
B) Las puertas de los ascensores seran del tipo telescopico, con cierre de estanqueidad al humo, en laberinto, y cumpliran la Resistencia al Fuego F30.
C) Se proyectaron matafuegos del tipo PQT (polvo quimico triclase) a razon de uno cada200 m2 de superficie de planta y en cada local de instalaciones y salas de maquinas.
D) La escalera sera presurizada (VER MEMORIA ADJUNTA)
E) Sistema de Hidrantes alimentado por Tanque Exclusivo de Incendio
Capacidad proyectada= 22.000 lts. (para hidrantes)
Tanque ubicado en subsuelo
El sistema consta de:
Numero de Llaves : 23 de diametro int.= 0.045
Numero de Lanzas = 23 del tipo "a cierre lento" y boquillas de 12 mm.
Numero de mangueras: 23 de 20 m. de longitud
Gabinetes: 23 metalicos, del tipo reglamentario y con su correspondiente "llave ajuste"
Numero de Bocas de Impulsion = 1 de 0.064m de diam., ubicada en planta baja
G) Se dispusieron aberturas en la losa superior de la planta sotano (BOCAS DE ATAQUE) a razon de 1 cada 65 m2 de superficie.
i) Cumple iluminacion de emergencia segun ordenanza 45.425
j) Desde la caja de escalera no se podra acceder a ninguna montante de instalaciones.

SIMBOLOGIA
MURO NUEVO
MURO EXISTENTE

INSTALACIONES		
SUP. AFECTADA A LA PRESENTACIÓN	18516,49 m2	
PROTECCIÓN ACTIVA	C.T.S	
POTENCIA A INSTALAR	1370,50 KW	
CANT. TOTAL DE MEDIOS DE ELEVACIÓN	8	

PROYECTISTA Y CONSTRUCTOR DE OBRA: ARQ. FLORA ALICIA MANTEOLA — C.U.I.T. 27-03274926-2 — MATRÍCULA 2908 CPAU
EJECUTOR ESTRUCTURAL: ARQ. MONICA FABIANA RZEPA — C.U.I.T. 23-21667205-4 — MATRÍCULA 28066 CPAU
DIRECTOR DE OBRA: ING. FABIAN ERNESTO FAMA — C.U.I.T. 20-17576204-4 — MATRÍCULA 14.631 CPIC
INS. SANITARIA ELECTRICA E INCENDIO: ARQ.MONICA FABIANA RZEPA — C.U.I.T. 23-21667205-4 — MATRÍCULA 28066 CPAU
CALCULISTA: ING, MARIANO TRAVAGLIA — C.U.I.T. 20-25044304-9 — MATRÍCULA 16031 CPIC

PROYECTO		CUR	
TIPOLOGÍA EDILICIA	PERÍMETRO LIBRE	UNIDAD DE EDIFICABILIDAD	N/A
PROF. DE SUBSUELOS	4.10 m	ÁREA DE MIXTURA DE USOS	N/A
PLANO LÍMITE PROY.	42.46 m	PLANO LÍMITE	m
NIVELES DE SUBSUELO	1	FOT	N/A
NIVELES S/PB	13	DISTRITO (CPU)	U41

SUPERFICIES			
TERRENO	3775,40 m2	CONSTRUIDA CON PERMISO PREVIO	18516,49 m2
LIBRE	2192,86 m2		
TOTAL	18516,49 m2		

PROPIETARIO/S: BANCO HIPOTECARIO S.A INTERVIENE EN CARÁCTER FIDUCIARIO DEL FIDEICOMISO ADMINISTRATIVO Y FINANCIERO PROCREAR — C.U.I.T. 30500011072

TRÁMITE
PLANO: OBRA CIVIL
OBRA: Obra Mayor
TAREA: CONFORME A OBRA
USOS: 1.4.4. - LOCALES COMERCIALES; 9.2 - VIVIENDA COLECTIVA C/ COCHERAS

CALLE Y NRO.: AV. VELEZ SARFIELD N°731, ESQ. SUAREZ S/N°, ESQ. LAFAYETTE N°605/35/51/73/81, ESQ. MIRAVÉ N°3020/60/70/80/90-3104/24/26/48/52/62/68/70-3224/26/30/48/52/62/68/70-3324/26/30/48/52 CALLE: /62/68/70/90-3430/46/50/70-3530/46/50/70 Y 3610/40, ESQ. LAVARDEN S/N°
CIRC. 02 — SECC. 26 — MANZ. 12I — PARC. 1 — U.F. N/A

NOTAS: CUMPLE ORD. N°44.779 (ARBOLES) CUMPLE ORD. N° 47.818 (DISCAPACITADOS) EXP. MOD DE OBRA: 27463008/19

Declaro que todos los datos consignados son correctos, verídicos y cumplen con los requisitos establecidos por el Código de Edificación (Ley N° 6100), sus correspondientes Reglamentaciones y el Código Urbanístico (Ley N° 6099). Me comprometo a notificar a la brevedad las modificaciones que pudieran surgir tanto en los datos declarados como en el proyecto a ejecutar. El registro del presente plano no otorga permiso de uso ni autoriza el comienzo de las obras.
CARÁTULA SEGÚN REGLAMENTO TÉCNICO 010300-00 V.3

ID 026-012I-0001-000-OCI-CO-2021-01
N° EXPEDIENTE EX-2021-05688678- -GCABA-DGROC
HOJA 43/46

PLANILLA DE CARGAS - SECTOR 1 - EBA

UNIDADES FUNCIONALES

PISO	DPTO	DESTINO	TABLERO SECTORIAL	TABLERO SECCIONAL	BOCAS				POTENCIA (KVA)				I/A	N (mts)	N (total)	SALA DE MEDIDORES N°1	POTENCIA (KVA)	SALA DE MEDIDORES N°2	POTENCIA (KVA)	SALA DE MEDIDORES N°3	POTENCIA (KVA)
			D	CTO	DESTINO	EDIFICIO	TOMAS	PARCIAL	TOTAL	EDIFICIO	TOMAS	PARCIAL	TOTAL	(A)	(A)							
PB	5.1	DPTO 1	TS DPTO	1	TUG	5	4	3	9	0,95	2,20	2,20	2,20	200	10,56	40,80	1	6,60				
				2	TUG	5	4	3	9	0,95	2,20	2,20	2,20	200	10,56							
				3	TUG - AA	3	3	3	9	0,95	2,20	2,20	2,20	200	10,56							
				4	TUG - AA	3	3	3	9	0,95	2,20	2,20	2,20	200	10,56							
	5.2	DPTO 2	TS DPTO	1	IUG	10	0	10	10	1,90	0,00	2,20	2,20	200	10,56	40,80	1	6,60				
				2	TUG	5	4	3	9	0,95	2,20	2,20	2,20	200	10,56							
				3	TUG - AA	3	3	3	9	0,95	2,20	2,20	2,20	200	10,56							
				4	TUG - AA	3	3	3	9	0,95	2,20	2,20	2,20	200	10,56							
	5.3	DPTO 3	TS DPTO	1	IUG	10	0	10	10	1,90	0,00	2,20	2,20	200	10,56	27,70				1	6,60	
				2	TUG	5	4	3	9	0,95	2,20	2,20	2,20	200	10,56							
				3	TUG - AA	3	3	3	9	0,95	2,20	2,20	2,20	200	10,56							
				4	TUG - AA	3	3	3	9	0,95	2,20	2,20	2,20	200	10,56							
	5.4	DPTO 4	TS DPTO	1	IUG	10	0	10	10	1,90	0,00	2,20	2,20	200	10,56	30,80						1 6,75
				2	TUG	5	4	3	9	0,95	2,20	2,20	2,20	200	10,56							
				3	TUG - AA	3	3	3	9	0,95	2,20	2,20	2,20	200	10,56							
				4	TUG - AA	3	3	3	9	0,95	2,20	2,20	2,20	200	10,56							
	5.5	DPTO 5	TS DPTO	1	IUG	10	0	10	10	1,90	0,00	2,20	2,20	200	10,56	30,80						1 6,75
				2	TUG	5	4	3	9	0,95	2,20	2,20	2,20	200	10,56							
				3	TUG - AA	3	3	3	9	0,95	2,20	2,20	2,20	200	10,56							
				4	TUG - AA	3	3	3	9	0,95	2,20	2,20	2,20	200	10,56							
	L1	LOCAL COMERCIAL 1	TS DPTO	1	IUG	10	0	10	10	1,90	0,00	2,20	2,20	200	10,56	30,80						1 6,60
				2	TUG	5	4	3	9	0,95	2,20	2,20	2,20	200	10,56							
				3	TUG - AA	3	3	3	9	0,95	2,20	2,20	2,20	200	10,56							
				4	TUG - AA	3	3	3	9	0,95	2,20	2,20	2,20	200	10,56							
	L2	LOCAL COMERCIAL 2	TS DPTO	1	IUG	10	0	10	10	1,90	0,00	2,20	2,20	200	10,56	30,80						1 6,60
				2	TUG	5	4	3	9	0,95	2,20	2,20	2,20	200	10,56							
				3	TUG - AA	3	3	3	9	0,95	2,20	2,20	2,20	200	10,56							
				4	TUG - AA	3	3	3	9	0,95	2,20	2,20	2,20	200	10,56							
	L3	LOCAL COMERCIAL 3	TS DPTO	1	IUG	10	0	10	10	1,90	0,00	2,20	2,20	200	10,56	30,80						1 6,60
				2	TUG	5	4	3	9	0,95	2,20	2,20	2,20	200	10,56							
				3	TUG - AA	3	3	3	9	0,95	2,20	2,20	2,20	200	10,56							
				4	TUG - AA	3	3	3	9	0,95	2,20	2,20	2,20	200	10,56							
	L4	LOCAL COMERCIAL 4	TS DPTO	1	IUG	10	0	10	10	1,90	0,00	2,20	2,20	200	10,56	30,80						1 6,75
				2	TUG	5	4	3	9	0,95	2,20	2,20	2,20	200	10,56							
				3	TUG - AA	3	3	3	9	0,95	2,20	2,20	2,20	200	10,56							
				4	TUG - AA	3	3	3	9	0,95	2,20	2,20	2,20	200	10,56							
1°	1.1	DPTO 1	TS DPTO	1	IUG	10	0	10	10	1,90	0,00	2,20	2,20	200	10,56	40,40	1	6,60				
				2	TUG	5	4	3	9	0,95	2,20	2,20	2,20	200	10,56							
				3	TUG - AA	3	3	3	9	0,95	2,20	2,20	2,20	200	10,56							
				4	TUG - AA	3	3	3	9	0,95	2,20	2,20	2,20	200	10,56							
	1.2	DPTO 2	TS DPTO	1	IUG	10	0	10	10	1,90	0,00	2,20	2,20	200	10,56	40,40	1	6,60				
				2	TUG	5	4	3	9	0,95	2,20	2,20	2,20	200	10,56							
				3	TUG - AA	3	3	3	9	0,95	2,20	2,20	2,20	200	10,56							
				4	TUG - AA	3	3	3	9	0,95	2,20	2,20	2,20	200	10,56							
	1.3	DPTO 3	TS DPTO	1	IUG	10	0	10	10	1,90	0,00	2,20	2,20	200	10,56	39,70	1	6,10				
				2	TUG	5	4	3	9	0,95	2,20	2,20	2,20	200	10,56							
				3	TUG - AA	3	3	3	9	0,95	2,20	2,20	2,20	200	10,56							
				4	TUG - AA	3	3	3	9	0,95	2,20	2,20	2,20	200	10,56							
	1.4	DPTO 4	TS DPTO	1	IUG	10	0	10	10	1,90	0,00	2,20	2,20	200	10,56	39,70	1	6,10				
				2	TUG	5	4	3	9	0,95	2,20	2,20	2,20	200	10,56							
				3	TUG - AA	3	3	3	9	0,95	2,20	2,20	2,20	200	10,56							
				4	TUG - AA	3	3	3	9	0,95	2,20	2,20	2,20	200	10,56							
	1.5	DPTO 5	TS DPTO	1	IUG	10	0	10	10	1,90	0,00	2,20	2,20	200	10,56	39,70	1	6,10				
				2	TUG	5	4	3	9	0,95	2,20	2,20	2,20	200	10,56							
				3	TUG - AA	3	3	3	9	0,95	2,20	2,20	2,20	200	10,56							
				4	TUG - AA	3	3	3	9	0,95	2,20	2,20	2,20	200	10,56							
	1.6	DPTO 6	TS DPTO	1	IUG	10	0	10	10	1,90	0,00	2,20	2,20	200	10,56	39,70	1	6,10				
				2	TUG	5	4	3	9	0,95	2,20	2,20	2,20	200	10,56							
				3	TUG - AA	3	3	3	9	0,95	2,20	2,20	2,20	200	10,56							
				4	TUG - AA	3	3	3	9	0,95	2,20	2,20	2,20	200	10,56							
	1.7	DPTO 7 - PA DUPLEX	TS DPTO	1	IUG	10	0	10	10	1,90	0,00	2,20	2,20	200	10,56	39,70	1	6,10				
				2	TUG	5	4	3	9	0,95	2,20	2,20	2,20	200	10,56							
				3	TUG - AA	3	3	3	9	0,95	2,20	2,20	2,20	200	10,56							
				4	TUG - AA	3	3	3	9	0,95	2,20	2,20	2,20	200	10,56							
	1.8	DPTO 8 - PB DUPLEX	TS DPTO	1	IUG	10	0	10	10	1,90	0,00	2,20	2,20	200	10,56	39,70	1	6,10				
				2	TUG	5	4	3	9	0,95	2,20	2,20	2,20	200	10,56							
				3	TUG - AA	3	3	3	9	0,95	2,20	2,20	2,20	200	10,56							
				4	TUG - AA	3	3	3	9	0,95	2,20	2,20	2,20	200	10,56							
	1.9	DPTO 9 - PA DUPLEX	TS DPTO	1	IUG	10	0	10	10	1,90	0,00	2,20	2,20	200	10,56	39,70	1	6,10				
				2	TUG	5	4	3	9	0,95	2,20	2,20	2,20	200	10,56							
				3	TUG - AA	3	3	3	9	0,95	2,20	2,20	2,20	200	10,56							
				4	TUG - AA	3	3	3	9	0,95	2,20	2,20	2,20	200	10,56							
	1.10	DPTO 10 - PB DUPLEX	TS DPTO	1	IUG	10	0	10	10	1,90	0,00	2,20	2,20	200	10,56	39,70	1	6,10				
				2	TUG	5	4	3	9	0,95	2,20	2,20	2,20	200	10,56							
				3	TUG - AA	3	3	3	9	0,95	2,20	2,20	2,20	200	10,56							
				4	TUG - AA	3	3	3	9	0,95	2,20	2,20	2,20	200	10,56							
	1.11	DPTO 11 - PB DUPLEX	TS DPTO	1	IUG	10	0	10	10	1,90	0,00	2,20	2,20	200	10,56	39,70	1	6,10				
				2	TUG	5	4	3	9	0,95	2,20	2,20	2,20	200	10,56							
				3	TUG - AA	3	3	3	9	0,95	2,20	2,20	2,20	200	10,56							
				4	TUG - AA	3	3	3	9	0,95	2,20	2,20	2,20	200	10,56							
	1.12	DPTO 12 - PB DUPLEX	TS DPTO	1	IUG	10	0	10	10	1,90	0,00	2,20	2,20	200	10,56	39,70	1	6,10				
				2	TUG	5	4	3	9	0,95	2,20	2,20	2,20	200	10,56							
				3	TUG - AA	3	3	3	9	0,95	2,20	2,20	2,20	200	10,56							
				4	TUG - AA	3	3	3	9	0,95	2,20	2,20	2,20	200	10,56							
	1.13	DPTO 13	TS DPTO	1	IUG	10	0	10	10	1,90	0,00	2,20	2,20	200	10,56	27,70				1	6,10	
				2	TUG	5	4	3	9	0,95	2,20	2,20	2,20	200	10,56							
				3	TUG - AA	3	3	3	9	0,95	2,20	2,20	2,20	200	10,56							
				4	TUG - AA	3	3	3	9	0,95	2,20	2,20	2,20	200	10,56							
	1.14	DPTO 14	TS DPTO	1	IUG	10	0	10	10	1,90	0,00	2,20	2,20	200	10,56	27,70				1	6,10	
				2	TUG	5	4	3	9	0,95	2,20	2,20	2,20	200	10,56							
				3	TUG - AA	3	3	3	9	0,95	2,20	2,20	2,20	200	10,56							
				4	TUG - AA	3	3	3	9	0,95	2,20	2,20	2,20	200	10,56							
	1.15	DPTO 15	TS DPTO	1	IUG	10	0	10	10	1,90	0,00	2,20	2,20	200	10,56	27,70				1	6,10	
				2	TUG	5	4	3	9	0,95	2,20	2,20	2,20	200	10,56							
				3	TUG - AA	3	3	3	9	0,95	2,20	2,20	2,20	200	10,56							
				4	TUG - AA	3	3	3	9	0,95	2,20	2,20	2,20	200	10,56							
	1.16	DPTO 16	TS DPTO	1	IUG	10	0	10	10	1,90	0,00	2,20	2,20	200	10,56	40,40	1	6,60				
				2	TUG	5	4	3	9	0,95	2,20	2,20	2,20	200	10,56							
				3	TUG - AA	3	3	3	9	0,95	2,20	2,20	2,20	200	10,56							
				4	TUG - AA	3	3	3	9	0,95	2,20	2,20	2,20	200	10,56							
	1.17	DPTO 17	TS DPTO	1	IUG	10	0	10	10	1,90	0,00	2,20	2,20	200	10,56	40,40	1	6,60				
				2	TUG	5	4	3	9	0,95	2,20	2,20	2,20	200	10,56							
				3	TUG - AA	3	3	3	9	0,95	2,20	2,20	2,20	200	10,56							
				4	TUG - AA	3	3	3	9	0,95	2,20	2,20	2,20	200	10,56							
	1.18	DPTO 18	TS DPTO	1	IUG	10	0	10	10	1,90	0,00	2,20	2,20	200	10,56	40,40						1 6,60
				2	TUG	5	4	3	9	0,95	2,20	2,20	2,20	200	10,56							
				3	TUG - AA	3	3	3	9	0,95	2,20	2,20	2,20	200	10,56							
				4	TUG - AA	3	3	3	9	0,95	2,20	2,20	2,20	200	10,56							
	1.19	DPTO 19	TS DPTO	1	IUG	10	0	10	10	1,90	0,00	2,20	2,20	200	10,56	27,70				1	6,10	
				2	TUG	5	4	3	9	0,95	2,20	2,20	2,20	200	10,56							
				3	TUG - AA	3	3	3	9	0,95	2,20	2,20	2,20	200	10,56							
				4	TUG - AA	3	3	3	9	0,95	2,20	2,20	2,20	200	10,56							
	1.20	DPTO 20	TS DPTO	1	IUG	10	0	10	10	1,90	0,00	2,20	2,20	200	10,56	27,70				1	6,10	
				2	TUG	5	4	3	9	0,95	2,20	2,20	2,20	200	10,56							
				3	TUG - AA	3	3	3	9	0,95	2,20	2,20	2,20	200	10,56							
				4	TUG - AA	3	3	3	9	0,95	2,20	2,20	2,20	200	10,56							
	1.21	DPTO 21 - PA DUPLEX	TS DPTO	1	IUG	10	0	10	10	1,90	0,00	2,20	2,20	200	10,56	27,70				1	6,10	
				2	TUG	5	4	3	9	0,95	2,20	2,20	2,20	200	10,56							
				3	TUG - AA	3	3	3	9	0,95	2,20	2,20	2,20	200	10,56							
				4	TUG - AA	3	3	3	9	0,95	2,20	2,20	2,20	200	10,56							
	1.22	DPTO 22 - PA DUPLEX	TS DPTO	1	IUG	10	0	10	10	1,90	0,00	2,20	2,20	200	10,56	39,70	1	6,10				
				2	TUG	5	4	3	9	0,95	2,20	2,20	2,20	200	10,56							
				3	TUG - AA	3	3	3	9	0,95	2,20	2,20	2,20	200	10,56							
				4	TUG - AA	3	3	3	9	0,95	2,20	2,20	2,20	200	10,56							
	1.23	DPTO 23 - PA DUPLEX	TS DPTO	1	IUG	10	0	10	10	1,90	0,00	2,20	2,20	200	10,56	27,70				1	6,10	
				2	TUG	5	4	3	9	0,95	2,20	2,20	2,20	200	10,56							
				3	TUG - AA	3	3	3	9	0,95	2,20	2,20	2,20	200	10,56							
				4	TUG - AA	3	3	3	9	0,95	2,20	2,20	2,20	200	10,56							
	1.24	DPTO 24 - PA DUPLEX	TS DPTO	1	IUG	10	0	10	10	1,90	0,00	2,20	2,20	200	10,56	39,70	1	6,10				
				2	TUG	5	4	3	9	0,95	2,20	2,20	2,20	200	10,56							
				3	TUG - AA	3	3	3	9	0,95	2,20	2,20	2,20	200	10,56							
				4	TUG - AA	3	3	3	9	0,95	2,20	2,20	2,20	200	10,56							
	1.25	DPTO 25 - PA DUPLEX	TS DPTO	1	IUG	10	0	10	10	1,90	0,00	2,20	2,20	200	10,56	39,70	1	6,10				
				2	TUG	5	4	3	9	0,95	2,20	2,20	2,20	200	10,56							
				3	TUG - AA	3	3	3	9	0,95	2,20	2,20	2,20	200	10,56							
				4	TUG - AA	3	3	3	9	0,95	2,20	2,20	2,20	200	10,56							
	1.26	DPTO 26 - PA DUPLEX	TS DPTO	1	IUG	10	0	10	10	1,90	0,00	2,20	2,20	200	10,56	39,70	1	6,10				
				2	TUG	5	4	3	9	0,95	2,20	2,20	2,20	200	10,56							
				3	TUG - AA	3	3	3	9	0,95	2,20	2,20	2,20	200	10,56							
				4	TUG - AA	3	3	3	9	0,95	2,20	2,20	2,20	200	10,56							

PLANILLA DE CARGAS - SECTOR 1 - EBA

UNIDADES FUNCIONALES

PISO	DPTO	DESTINO	TABLERO SECTORIAL	TABLERO SECCIONAL	BOCAS				POTENCIA (KVA)				I/A	N (mts)	N (total)	SALA DE MEDIDORES N°1	POTENCIA (KVA)	SALA DE MEDIDORES N°2	POTENCIA (KVA)	SALA DE MEDIDORES N°3	POTENCIA (KVA)
			D	CTO	DESTINO	EDIFICIO	TOMAS	PARCIAL	TOTAL	EDIFICIO	TOMAS	PARCIAL	TOTAL	(A)	(A)							
	2.1	DPTO 1	TS DPTO	1	IUG	10	0	10	10	1,90	0,00	2,20	2,20	200	10,56	40,40	1	6,60				
				2	TUG	5	4	3	9	0,95	2,20	2,20	2,20	200	10,56							
				3	TUG - AA	3	3	3	9	0,95	2,20	2,20	2,20	200	10,56							
				4	TUG - AA	3	3	3	9	0,95	2,20	2,20	2,20	200	10,56							
	2.2	DPTO 2	TS DPTO	1	IUG	10	0	10	10	1,90	0,00	2,20	2,20	200	10,56	40,40	1	6,60				
				2	TUG	5	4	3	9	0,95	2,20	2,20	2,20	200	10,56							
				3	TUG - AA	3	3	3	9	0,95	2,20	2,20	2,20	200	10,56							
				4	TUG - AA	3	3	3	9	0,95	2,20	2,20	2,20	200	10,56							
	2.3	DPTO 3	TS DPTO	1	IUG	10	0	10	10	1,90	0,00	2,20	2,20	200	10,56	39,70	1	6,10				
				2	TUG	5	4	3	9	0,95	2,20	2,20	2,20	200	10,56							
				3	TUG - AA	3	3	3	9	0,95	2,20	2,20	2,20	200	10,56							
				4	TUG - AA	3	3	3	9	0,95	2,20	2,20	2,20	200	10,56							
	2.4	DPTO 4	TS DPTO	1	IUG	10	0	10	10	1,90	0,00	2,20	2,20	200	10,56	39,70	1	6,10				
				2	TUG	5	4	3	9	0,95	2,20	2,20	2,20	200	10,56							
				3	TUG - AA	3	3	3	9	0,95	2,20	2,20	2,20	200	10,56							
				4	TUG - AA	3	3	3	9	0,95	2,20	2,20	2,20	200	10,56							
	2.5	DPTO 5	TS DPTO	1	IUG	10	0	10	10	1,90	0,00	2,20	2,20	200	10,56	39,70	1	6,10				
				2	TUG	5	4	3	9	0,95	2,20	2,20	2,20	200	10,56							
				3	TUG - AA	3	3	3	9	0,95	2,20	2,20	2,20	200	10,56							
				4	TUG - AA	3	3	3	9	0,95	2,20	2,20	2,20	200	10,56							
	2.6	DPTO 6	TS DPTO	1	IUG	10	0	10	10	1,90	0,00	2,20	2,20	200	10,56	39,70	1	6,10				
				2	TUG	5	4	3	9	0,95	2,20	2,20	2,20	200	10,56							
				3	TUG - AA	3	3	3	9	0,95	2,20	2,20	2,20	200	10,56							
				4	TUG - AA	3	3	3	9	0,95	2,20	2,20	2,20	200	10,56							
	2.7	DPTO 7 - PA DUPLEX	TS DPTO	1	IUG	10	0	10	10	1,90	0,00	2,20	2,20	200	10,56	39,70	1	6,10				
				2	TUG	5	4	3	9	0,95	2,20	2,20	2,20	200	10,56							
				3	TUG - AA	3	3	3	9	0,95	2,20	2,20	2,20	200	10,56							
				4	TUG - AA	3	3	3	9	0,95	2,20	2,20	2,20	200	10,56							
	2.8	DPTO 8 - PA DUPLEX	TS DPTO	1	IUG	10	0	10	10	1,90	0,00	2,20	2,20	200	10,56	39,70	1	6,10				
				2	TUG	5	4	3	9	0,95	2,20	2,20	2,20	200	10,56							
				3	TUG - AA	3	3	3	9	0,95	2,20	2,20	2,20	200	10,56							
				4	TUG - AA	3	3	3	9	0,95	2,20	2,20	2,20	200	10,56							
	2.9	DPTO 9 - PA DUPLEX	TS DPTO	1	IUG	10	0	10	10	1,90	0,00	2,20	2,20	200	10,56	39,70	1	6,10				
				2	TUG	5	4	3	9	0,95	2,20	2,20	2,20	200	10,56							
				3	TUG - AA	3	3	3	9	0,95	2,20	2,20	2,20	200	10,56							
				4	TUG - AA	3	3	3	9	0,95	2,20	2,20	2,20	200	10,56							
	2.10	DPTO 10 - PA DUPLEX	TS DPTO	1	IUG	10	0	10	10	1,90	0,00	2,20	2,20	200	10,56	39,70	1	6,10				
				2	TUG	5	4	3	9	0,95	2,20	2,20	2,20	200	10,56							
				3	TUG - AA	3	3	3	9	0,95	2,20	2,20	2,20	200	10,56							
				4	TUG - AA	3	3	3	9	0,95	2,20	2,20	2,20	200	10,56							
	2.11	DPTO 11 - PA DUPLEX	TS DPTO	1	IUG	10	0	10	10	1,90	0,00	2,20	2,20	200	10,56	39,70	1	6,10				
				2	TUG	5	4	3	9	0,95	2,20	2,20	2,20	200	10,56							
				3	TUG - AA	3	3	3	9	0,95	2,20	2,20	2,20	200	10,56							
				4	TUG - AA	3	3	3	9	0,95	2,20	2,20	2,20	200	10,56							
	2.12	DPTO 12 - PB DUPLEX	TS DPTO	1	IUG	10	0	10	10	1,90	0,00	2,20	2,20	200	10,56	39,70	1	6,10				
				2	TUG	5	4	3	9	0,95	2,20	2,20	2,20	200	10,56							
				3	TUG - AA	3	3	3	9	0,95	2,20	2,20	2,20	200	10,56							
				4	TUG - AA	3	3	3	9	0,95	2,20	2,20	2,20	200	10,56							
2°	2.13	DPTO 13	TS DPTO	1	IUG	10

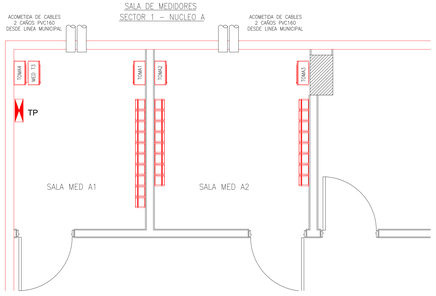

ESQUEMAS ELECTRICOS
SALA DE MEDIDORES A1
SECTOR 1 N° 3640

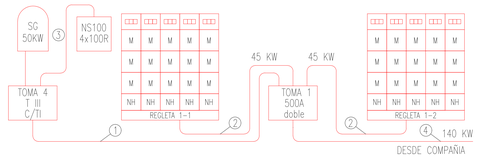

NOTA:
CONJ. DE GAB. POLIC. INTEGRADO MED MONOFASICO.
ITM 2x32A – 2x1x6 mm²-Cu

REFERENCIAS:
1– Afx 3(1x150)+1x70mm² – Cu – IRAM 62266
2– Sx 3(1x50)+1x25mm² – Cu – IRAM 2178
3– Afx 3(1x70)+1x35mm² – Cu – IRAM 62266
4– Sx 3x240/120mm² – Al

ESQUEMAS ELECTRICOS
SALA DE MEDIDORES A2
SECTOR 1 N° 3640

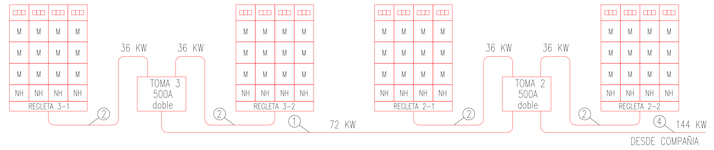

NOTA:
CONJ. DE GAB. POLIC. INTEGRADO MED MONOFASICO.
ITM 2x32A – 2x1x6 mm²-Cu

REFERENCIAS:
1– Afx 3(1x150)+1x70mm² – Cu – IRAM 62266
2– Sx 3(1x50)+1x25mm² – Cu – IRAM 2178
3– Afx 3(1x70)+1x35mm² – Cu – IRAM 62266
4– Sx 3x240/120mm² – Al

MEDIDORES ELECTRICOS - ESQUEMA UNIFILAR
UBICACION: SUBSUELO -3m. CAMARA

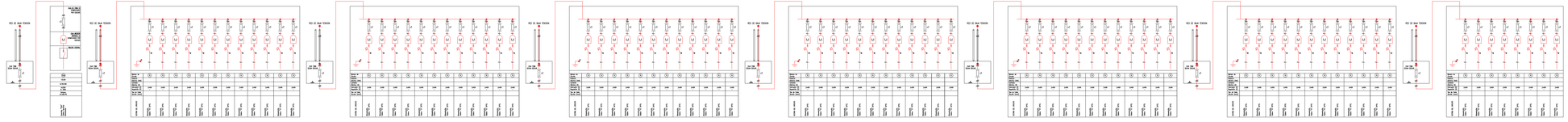

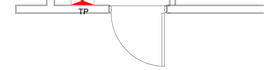

ESQUEMAS ELECTRICOS
SALA DE MEDIDORES B
SECTOR 1 N° 3610



NOTA:
CONJ. DE GAB. POLIC. INTEGRADO MED MONOFASICO.
ITM 2x32A – 2x1x6 mm²-Cu

REFERENCIAS:
2– Sx 3(1x50)+1x25mm² – Cu – IRAM 2178
3– Afx 3(1x70)+1x35mm² – Cu – IRAM 62266
4– Sx 3x240/120mm² – Al
5– Afx 3(1x120)+1x70mm² – Cu – IRAM 62266

MEDIDORES ELECTRICOS - ESQUEMA UNIFILAR
UBICACION: SUBSUELO -3m. CAMARA

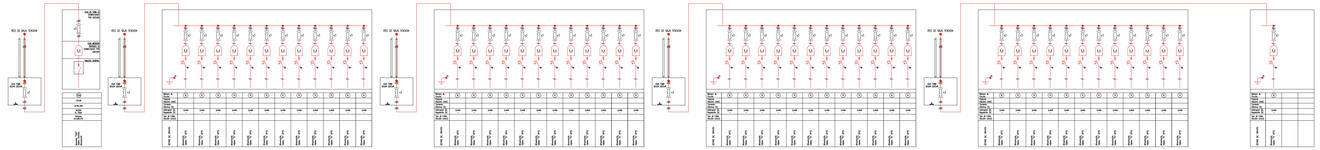

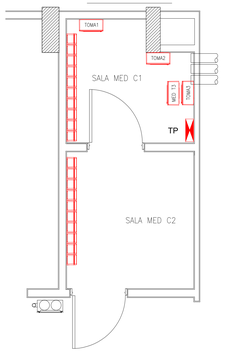

ACOMETIDA DE CABLES
3 CABOS PVC160
DESDE LINEA MUNICIPAL

ESQUEMAS ELECTRICOS
SALA DE MEDIDORES C1–C2
SECTOR 1 N° 883

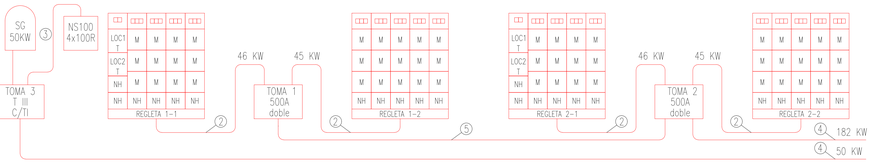

NOTA:
CONJ. DE GAB. POLIC. INTEGRADO MED MONOFASICO.
ITM 2x32A – 2x1x6 mm²-Cu
CONJ. DE GAB. POLIC. INTEGRADO MED TRIFASICO.
ITM 4x32A – 4x1x6 mm²-Cu

REFERENCIAS:
2– Sx 3(1x50)+1x25mm² – Cu – IRAM 2178
3– Afx 3(1x70)+1x35mm² – Cu – IRAM 62266
4– Sx 3x240/120mm² – Al
5– Afx 3(1x120)+1x70mm² – Cu – IRAM 62266

MEDIDORES ELECTRICOS - ESQUEMA UNIFILAR
UBICACION: SUBSUELO -3m. CAMARA

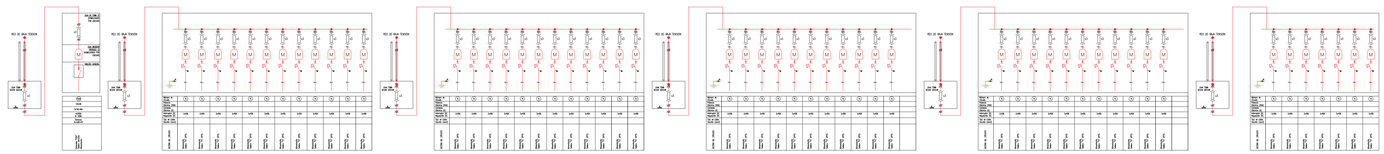

INSTALACIONES	SUP. AFECTADA A LA PRESENTACIÓN	18516,49 m2	
	PROTECCIÓN ACTIVA	C.T.S	
	POTENCIA A INSTALAR	1370,50 KW	
	CANT. TOTAL DE MEDIOS DE ELEVACIÓN	8	
PROYECTO	TIPOLOGIA EDILICIA	PERÍMETRO LIBRE	
	PROF. DE SUBSUELOS	4.10 m	
	PLANO LIMITE PROY.	42.46 m	
	NIVELES DE SUBSUELO	1	
	NIVELES S/PB	13	
CPP	UNIDAD DE EDIFICABILIDAD	N/A	
	AREA DE MIXTURA DE USOS	N/A	
	PLANO LIMITE	m	
	FOT	N/A	
CPC	DISTRITO	U41	
SUPERFICIES	TERRENO	3775,40 m2	
	LIBRE	2192,86 m2	
	TOTAL	18516,49 m2	
	CONSTRUIDA CON PERMISO PREVIO	18516,49 m2	

PROYECTISTA Y CONSTRUCTOR: ARQ. FLORA ALICIA MANTEOLA
C.U.I.T. 27-03274926-2 MATRÍCULA 2908 CPAU

EJECUTOR ESTRUCTURAL: ARQ. MONICA FABIANA RZEPA
C.U.I.T. 23-21667205-4 MATRÍCULA 28066 CPAU

DIRECTOR DE OBRA: ING. FABIAN ERNESTO FAMA
C.U.I.T. 20-17576204-4 MATRÍCULA 14.631 CPIC

INS. SEGURIDAD CONTRA EL FUEGO E INCENDIO: ARQ.MONICA FABIANA RZEPA
C.U.I.T. 23-21667205-4 MATRÍCULA 28066 CPAU

CALCULISTA: ING, MARIANO TRAVAGLIA
C.U.I.T. 20-25044304-9 MATRÍCULA 16031 CPIC

PROPIETARIO/S:
BANCO HIPOTECARIO S.A INTERVIENE EN CARÁCTER FIDUCIARIO DEL FIDEICOMISO ADMINISTRATIVO Y FINANCIERO PROCREAR
C.U.I.T. 30500011072

TRAMITE	PLANO	OBRA CIVIL
	OBRA	Obra Mayor
	TAREA	CONFORME A OBRA
	USOS	1.4.4. - LOCALES COMERCIALES 9.2 - VIVIENDA COLECTIVA C/ COCHERAS

CALLE Y NRO.: AV. VELEZ SARFIELD N°731, ESQ. SUAREZ S/N°, ESQ. LAFAYETTE N°605/35/51/73/81, ESQ. MIRAVÉ N°3020/60/70/80/90-3104/24/26/48/52/62/68/70-3224/26/30/48/52/ 62/68/70-3324/26/30/48/52 CALLE: /62/68/70/90-3430/46/50/70-3530/46/50/70 Y 3610/40, ESQ. LAVARDEN S/N°

CIRC.	02
SECC.	26
MANZ.	12I
PARC.	1
U.F.	N/A

NOTAS:
CUMPLE ORD. N°44.779 (ARBOLES)
CUMPLE ORD. N° 47.619 (DISCAPACITADOS)
EXP. MOD DE OBRA: 2740300619

Declaro que todos los datos consignados son correctos, verídicos y cumplen con los requisitos establecidos por el Código de Edificación (Ley N°6100), sus correspondientes Reglamentaciones y el Código Urbanístico (Ley N° 6099). Me comprometo a notificar a la brevedad las modificaciones que pudieran surgir tanto en los datos declarados como en el proyecto a ejecutar. El registro del presente plano no otorga derecho de uso ni autoriza el comienzo de las obras.

CARÁTULA SEGÚN REGLAMENTO TÉCNICO 010300-00 V.3

ID 026-0120-0001-000-OCI-CO-2021-01

N° EXPEDIENTE EX-2021-05688678- -GCABA-DGROC

HOJA 03/30 45

IF-2026-34355629-GCABA-DGROC

G O B I E R N O DE LA C I U D A D DE B U E N O S A I R E S
"2022 - Año del 40° Aniversario de la Guerra de Malvinas. En homenaje a los veteranos y caídos en la defensa de las Islas Malvinas y el Atlántico Sur"

Hoja Adicional de Firmas
Plano con Firma Mixta

Número: IF-2026-34355629-GCABA-DGROC

Buenos Aires, Miércoles 29 de Julio de 2026

Referencia: Plano a registrar (en formato .pdf)

El documento fue importado por el sistema GEDO con un total de 10 pagina/s.

Martin Rivera
Auxiliar administrativo
D.G REGISTRO DE OBRAS Y CATASTRO
MINISTERIO JEFATURA DE GABINETE

A LA DIRECCIÓN GENERAL REGISTRO DE OBRAS Y CATASTRO
SUBSECRETARÍA DE REGISTRO, INTERPRETACIÓN Y CATASTRO

Que Mediante el EX-20 21 - 05688678 - GCABA-DGROC se solicita la Registración del Plano de CONFORME A OBRA
para el predio de la calle AV. VELEZ SARFIELD
N° 733 (Sección: 26, Manzana: 121, Parcela: 1)

Que el titular del trámite resulta ser BANCO HIPOTECARIO S.A INTERVIENE EN CARÁCTER FIDUCIARIO DEL FIDEICOMISO ADMINISTRATIVO Y FINANCIERO PROCREAR

Que con fecha 18 / 06 / 2015, he suscripto la correspondiente encomienda profesional, expedida por el Consejo PROFESIONAL DE INGENIERIA CIVIL, en la cual declaro ser el profesional de la obra de referencia en carácter de _____, y la cual adjunto al presente Expediente.

Que a la fecha no he podido realizar el correspondiente registro de mi firma ante el organismo competente a los efectos de dar cumplimiento con los requisitos exigidos para "plano digital", conforme Resolución N° 51 SECDU-2020.

Que asimismo declaro que soy el responsable de la confección del plano, conozco la normativa y doy cumplimiento a cada uno de sus términos, solicitando se registren los mismos bajo mi exclusiva responsabilidad, sin contar con mi firma digital (Ley Nacional N° 25.506 o Ley GCABA 3.304). -

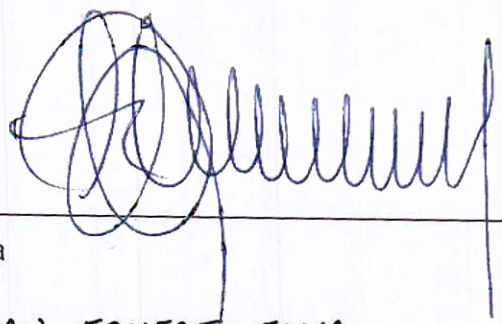

Firma

FABIAN ERNESTO FAMA
Aclaración

17546204
DNI

14.633 CPIC
Matrícula

30/6/2022
Fecha

A LA DIRECCIÓN GENERAL REGISTRO DE OBRAS Y CATASTRO
SUBSECRETARÍA DE REGISTRO, INTERPRETACIÓN Y CATASTRO

Que Mediante el EX-20 21 - 05688678 - GCABA-DGROC se solicita la Registración del Plano de CONFORME A OBRA
para el predio de la calle AV. VELEZ SARFIELD
N° 731 (Sección: 26, Manzana: 121, Parcela: 1)

Que el titular del trámite resulta ser BANCO HIPOTECARIO S.A INTERVIENE EN CARÁCTER FIDUCIARIO DEL FIDEICOMISO ADMINISTRATIVO Y FINANCIERO PROCREAR.

Que con fecha 17 / 06 / 2022, he suscripto la correspondiente encomienda profesional, expedida por el Consejo PROFESIONAL DE ARQUITECTURA Y URBANISMO, en la cual declaro ser el profesional de la obra de referencia en carácter de PROYECTISTA Y CONSTRUCOR DE OBRA, y la cual adjunto al presente Expediente.

Que a la fecha no he podido realizar el correspondiente registro de mi firma ante el organismo competente a los efectos de dar cumplimiento con los requisitos exigidos para "plano digital", conforme Resolución N° 51 SECDU-2020.

Que asimismo declaro que soy el responsable de la confección del plano, conozco la normativa y doy cumplimiento a cada uno de sus términos, solicitando se registren los mismos bajo mi exclusiva responsabilidad, sin contar con mi firma digital (Ley Nacional N° 25.506 o Ley GCABA 3.304). -

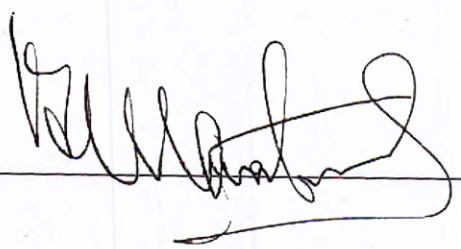

Firma

FLORA ALICIA MANTEOLA
Aclaración

3274926
DNI

2908 CPAU
Matrícula

30/6/2022
Fecha

A LA DIRECCIÓN GENERAL REGISTRO DE OBRAS Y CATASTRO
SUBSECRETARÍA DE REGISTRO, INTERPRETACIÓN Y CATASTRO

Que Mediante el EX-20 23 - 05688678 - GCABA-DGROC se solicita la Registración del Plano de CONFORME A OBRA
para el predio de la calle AV. VELEZ SARFIELD
N° 731 (Sección: 26, Manzana: 121, Parcela: 1)

Que el titular del trámite resulta ser BANCO HIPOTECARIO S.A INTERVIENE EN CARÁCTER FIDUCIARIO DEL FIDEICOMISO ADMINISTRATIVO Y FINANCIERO PROCREAR

Que con fecha 18 / 06 / 2025, he suscripto la correspondiente encomienda profesional, expedida por el Consejo PROFESIONAL DE INGENIERIA CIVIL, en la cual declaro ser el profesional de la obra de referencia en carácter de CALCULISTA, y la cual adjunto al presente Expediente.

Que a la fecha no he podido realizar el correspondiente registro de mi firma ante el organismo competente a los efectos de dar cumplimiento con los requisitos exigidos para "plano digital", conforme Resolución N° 51 SECDU-2020.

Que asimismo declaro que soy el responsable de la confección del plano, conozco la normativa y doy cumplimiento a cada uno de sus términos, solicitando se registren los mismos bajo mi exclusiva responsabilidad, sin contar con mi firma digital (Ley Nacional N° 25.506 o Ley GCABA 3.304). -

Firma

MARIANO TRAVAGLIA
Aclaración

25044304
DNI

16031 CPIC
Matrícula

30/6/2022
Fecha

A LA DIRECCIÓN GENERAL REGISTRO DE OBRAS Y CATASTRO
SUBSECRETARÍA DE REGISTRO, INTERPRETACIÓN Y CATASTRO

Que Mediante el EX-20 21 - 05688648 - GCABA-DGROC se solicita la Registración del Plano de CONFORME A OBRA
para el predio de la calle AV. VELEZ SARFIELD
N° 731 (Sección: 26, Manzana: 121, Parcela: 1)

Que el titular del trámite resulta ser BANCO HIPOTECARIO S.A INTERVIENE EN CARÁCTER FIDUCIARIO DEL FIDEICOMISO ADMINISTRATIVO Y FINANCIERO PROCREAR.

Que con fecha 17 / 06 / 2015, he suscripto la correspondiente encomienda profesional, expedida por el Consejo PROFESIONAL DE ARQUITECTURA Y URBANISMO, en la cual declaro ser el profesional de la obra de referencia en carácter de EJECUTOR ESTRUCTURAL, y la cual adjunto al presente Expediente.

Que a la fecha no he podido realizar el correspondiente registro de mi firma ante el organismo competente a los efectos de dar cumplimiento con los requisitos exigidos para "plano digital", conforme Resolución N° 51 SECDU-2020.

Que asimismo declaro que soy el responsable de la confección del plano, conozco la normativa y doy cumplimiento a cada uno de sus términos, solicitando se registren los mismos bajo mi exclusiva responsabilidad, sin contar con mi firma digital (Ley Nacional N° 25.506 o Ley GCABA 3.304). -

Firma

MONICA FABIANA RZEPA
Aclaración

23667205
DNI

28066 CPAU
Matrícula

30/6/2022
Fecha

A LA DIRECCIÓN GENERAL REGISTRO DE OBRAS Y CATASTRO
SUBSECRETARÍA DE REGISTRO, INTERPRETACIÓN Y CATASTRO

Que Mediante el EX-20 23 - 05688678 - GCABA-DGROC se solicita la Registración del Plano de CONFORME A OBRA
para el predio de la calle AV. VELEZ SARFIELD
N° 733 (Sección: 26, Manzana: 521, Parcela: 3)

Que el titular del trámite resulta ser BANCO HIPOTECARIO S.A INTERVIENE EN CARÁCTER FIDUCIARIO DEL FIDEICOMISO ADMINISTRATIVO Y FINANCIERO PROCREAR.

Que con fecha 08 / 06 / 2023, he suscripto la correspondiente encomienda profesional, expedida por el Consejo PROFESIONAL DE ARQUITECTURA Y URBANISMO, en la cual declaro ser el profesional de la obra de referencia en carácter de INSTALACIÓN SANITARIA, ELECTRICA Y CONTRA INCENDIOS, y la cual adjunto al presente Expediente.

Que a la fecha no he podido realizar el correspondiente registro de mi firma ante el organismo competente a los efectos de dar cumplimiento con los requisitos exigidos para "plano digital", conforme Resolución N° 51 SECDU-2020.

Que asimismo declaro que soy el responsable de la confección del plano, conozco la normativa y doy cumplimiento a cada uno de sus términos, solicitando se registren los mismos bajo mi exclusiva responsabilidad, sin contar con mi firma digital (Ley Nacional N° 25.506 o Ley GCABA 3.304). -

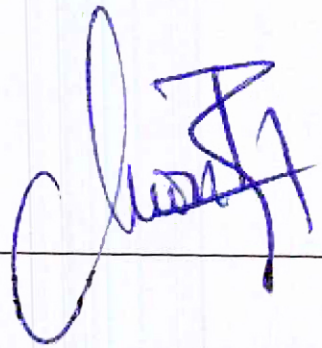

Firma

MONICA FABIANA BZEPA
Aclaración

21667205
DNI

28066 CPAU
Matrícula

30/6/2022
Fecha

G O B I E R N O DE LA C I U D A D DE B U E N O S A I R E S
"2022 - Año del 40° Aniversario de la Guerra de Malvinas. En homenaje a los veteranos y caídos en la defensa de las Islas Malvinas y el Atlántico Sur"

Hoja Adicional de Firmas
Informe gráfico

Número: IF-2026-34355629-GCABA-DGROC

Buenos Aires, Miércoles 29 de Julio de 2026

Referencia: Declaración Jurada

El documento fue importado por el sistema GEDO con un total de 5 pagina/s.

Martin Rivera
Auxiliar administrativo
D.G REGISTRO DE OBRAS Y CATASTRO
MINISTERIO JEFATURA DE GABINETE

INSTALACIÓN ELÉCTRICA



S1 / 3° PISO

INSTALACIÓN SANITARIA

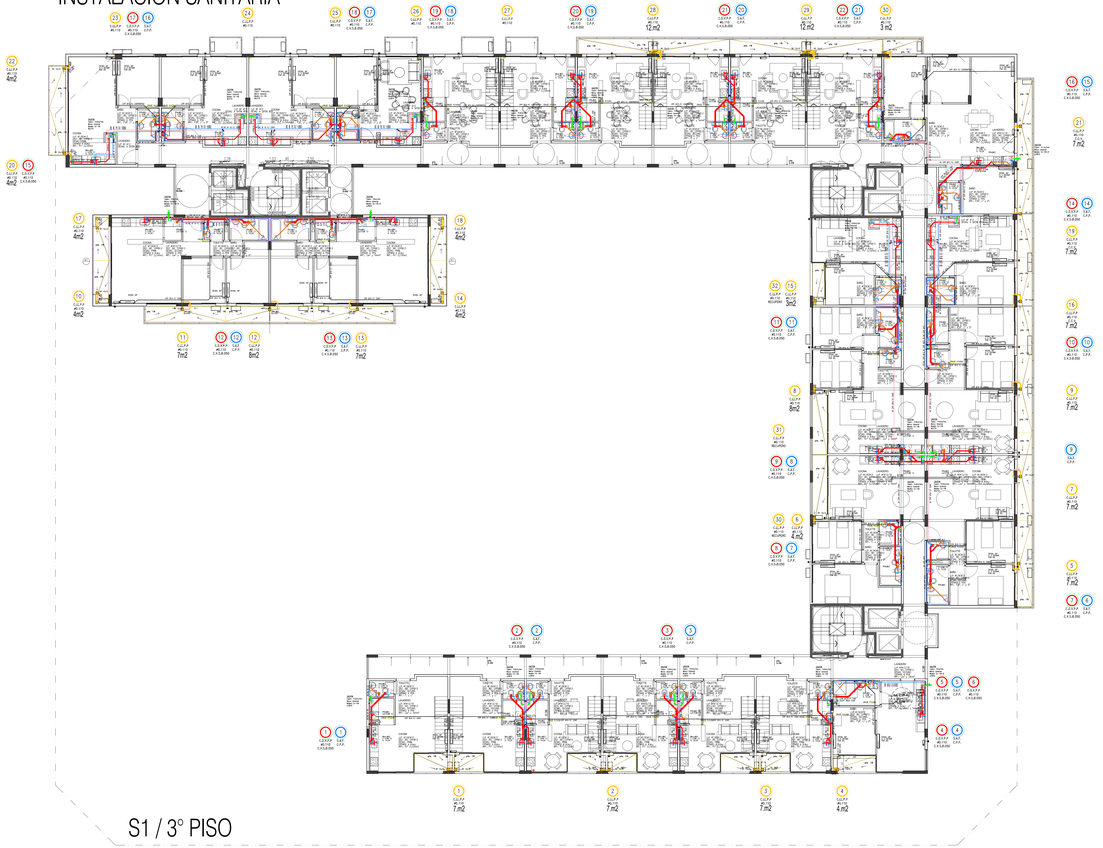

S1 / 3° PISO

SUP. AFECTADA A LA PRESENTACIÓN:	18516.49 m2	PROFESIONALES INTERVINIENTES	
PROTECCIÓN ACTIVA	C.T.S	DIR OBRA	ARQ. FLORA ALICIA MANTEOLA
POTENCIA A INSTALAR	1370.00 KW		M.N.1 21-15276609-2 MATRICULA 2008 CPAU
CANT. TOTAL DE MODULOS DE ELEVACIÓN	8	EJECUTOR ESTRUCTURAL	ARQ. MONICA FABIANA RZEPA
			M.N.1 20-21927870-4 MATRICULA 2998 CPAU
TIPOLOGIA CONSTRUCTIVA EDIFICIO	PERIMETRO LIBRE	DIRECTOR DE OBRA	ING. FABIAN ERNESTO FAMA
		UNIDAD DE EMPLAZAMIENTO	N/A
CANTIDAD DE SUBSUELOS	4.10 m	MEDIANERAS	N/A
PLANO LIMITE PROY.	42.48 m	N° DE USOS	05
		USOS	
NIVELES DE SUBSUELO	1	AGFE	N/A
NIVELES S/N	13	DISTRITO	UAT
TERRENO	3775.40 m2	CONSTRUCCIÓN CON TERRENO PROPIO	
LIBRE	2192.86 m2		
TOTAL	18516.49 m2		
		PROFESIONAL	
		DIR OBRA	M.N.1 20-25944334-8 MATRICULA 19021 CPC
		CALCULISTA	ING. MARIANO TRAVAGLIA
			M.N.1 21-17929254-4 MATRICULA 14.631 CPC
		RES. TÉCNICO ELECTRICA	ARQ.MONICA FABIANA RZEPA
		M.N.1	23-23927870-4 MATRICULA 2998 CPAU
		PROFESIONAL	
		ESTRUCTURAL	
		M.N.1	20-21

ARQUITECTURA

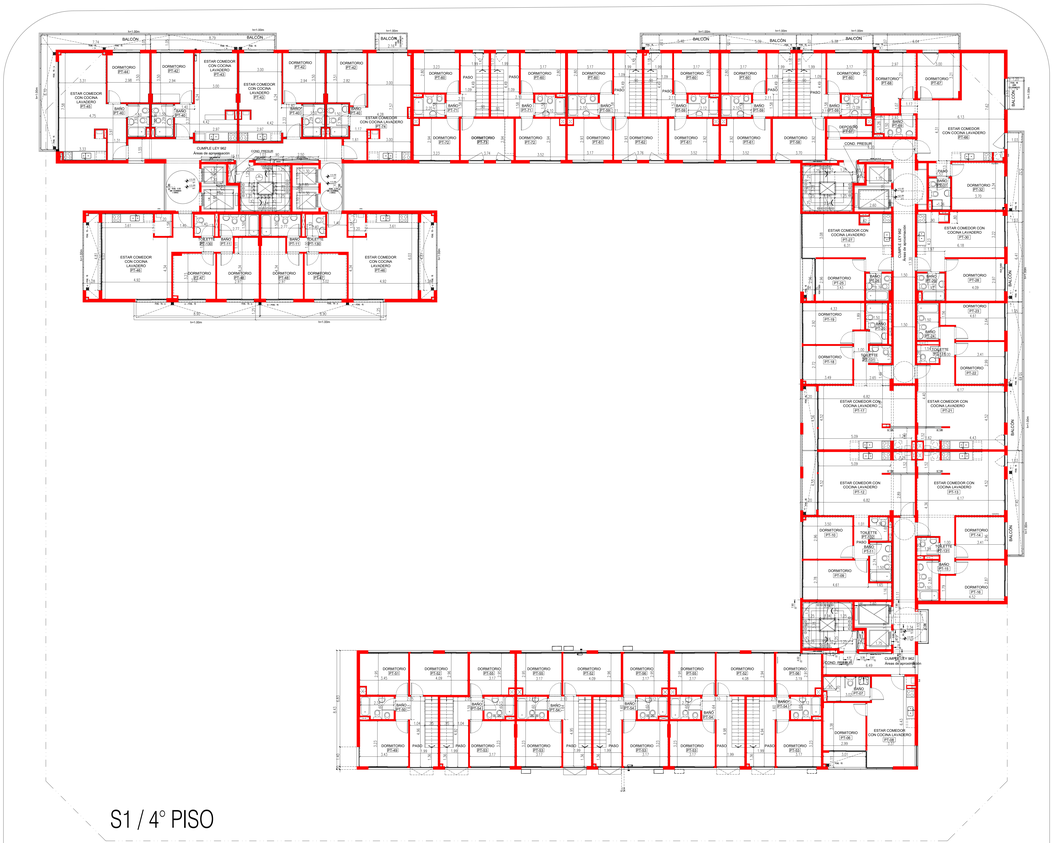
BALCON
DORMITORIO PT.42
ESTAR COMEDOR CON COCINA LAVADERO PT.42
BAÑO PT.42
PASO
CUMPLE LEY 962
Area de apropiacion
CONS. PB/SUM
DORMITORIO PT.47
ESTAR COMEDOR CON COCINA LAVADERO PT.47
BAÑO PT.47
DORMITORIO PT.46
ESTAR COMEDOR CON COCINA LAVADERO PT.46
BAÑO PT.46
DORMITORIO PT.45
ESTAR COMEDOR CON COCINA LAVADERO PT.45
BAÑO PT.45
DORMITORIO PT.44
ESTAR COMEDOR CON COCINA LAVADERO PT.44
BAÑO PT.44
DORMITORIO PT.43
ESTAR COMEDOR CON COCINA LAVADERO PT.43
BAÑO PT.43
DORMITORIO PT.30
ESTAR COMEDOR CON COCINA LAVADERO PT.30
BAÑO PT.30
DORMITORIO PT.31
ESTAR COMEDOR CON COCINA LAVADERO PT.31
BAÑO PT.31
DORMITORIO PT.32
ESTAR COMEDOR CON COCINA LAVADERO PT.32
BAÑO PT.32
DORMITORIO PT.33
ESTAR COMEDOR CON COCINA LAVADERO PT.33
BAÑO PT.33
DORMITORIO PT.34
ESTAR COMEDOR CON COCINA LAVADERO PT.34
BAÑO PT.34
DORMITORIO PT.35
ESTAR COMEDOR CON COCINA LAVADERO PT.35
BAÑO PT.35
DORMITORIO PT.36
ESTAR COMEDOR CON COCINA LAVADERO PT.36
BAÑO PT.36
DORMITORIO PT.37
ESTAR COMEDOR CON COCINA LAVADERO PT.37
BAÑO PT.37
DORMITORIO PT.38
ESTAR COMEDOR CON COCINA LAVADERO PT.38
BAÑO PT.38
DORMITORIO PT.39
ESTAR COMEDOR CON COCINA LAVADERO PT.39
BAÑO PT.39
DORMITORIO PT.40
ESTAR COMEDOR CON COCINA LAVADERO PT.40
BAÑO PT.40
DORMITORIO PT.41
ESTAR COMEDOR CON COCINA LAVADERO PT.41
BAÑO PT.41
TOILETTE PT.30
TOILETTE PT.31
TOILETTE PT.32
TOILETTE PT.33
TOILETTE PT.34
TOILETTE PT.35
TOILETTE PT.36
TOILETTE PT.37
TOILETTE PT.38
TOILETTE PT.39
TOILETTE PT.40
TOILETTE PT.41
DEPOSITO PT.30
DEPOSITO PT.31
DEPOSITO PT.32
DEPOSITO PT.33
DEPOSITO PT.34
DEPOSITO PT.35
DEPOSITO PT.36
DEPOSITO PT.37
DEPOSITO PT.38
DEPOSITO PT.39
DEPOSITO PT.40
DEPOSITO PT.41
ESCALERA
ESCALERA
ESCALERA

INSTALACIÓN ELÉCTRICA

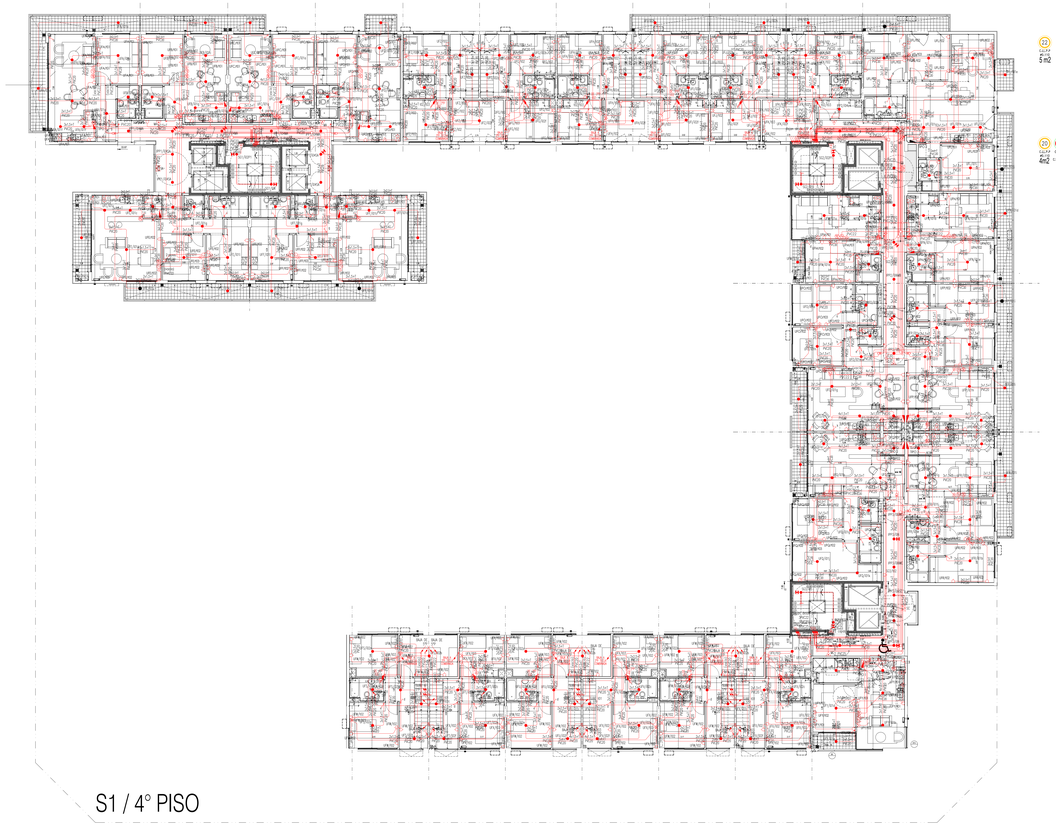

S1 / 4° PISO

INSTALACIÓN SANITARIA

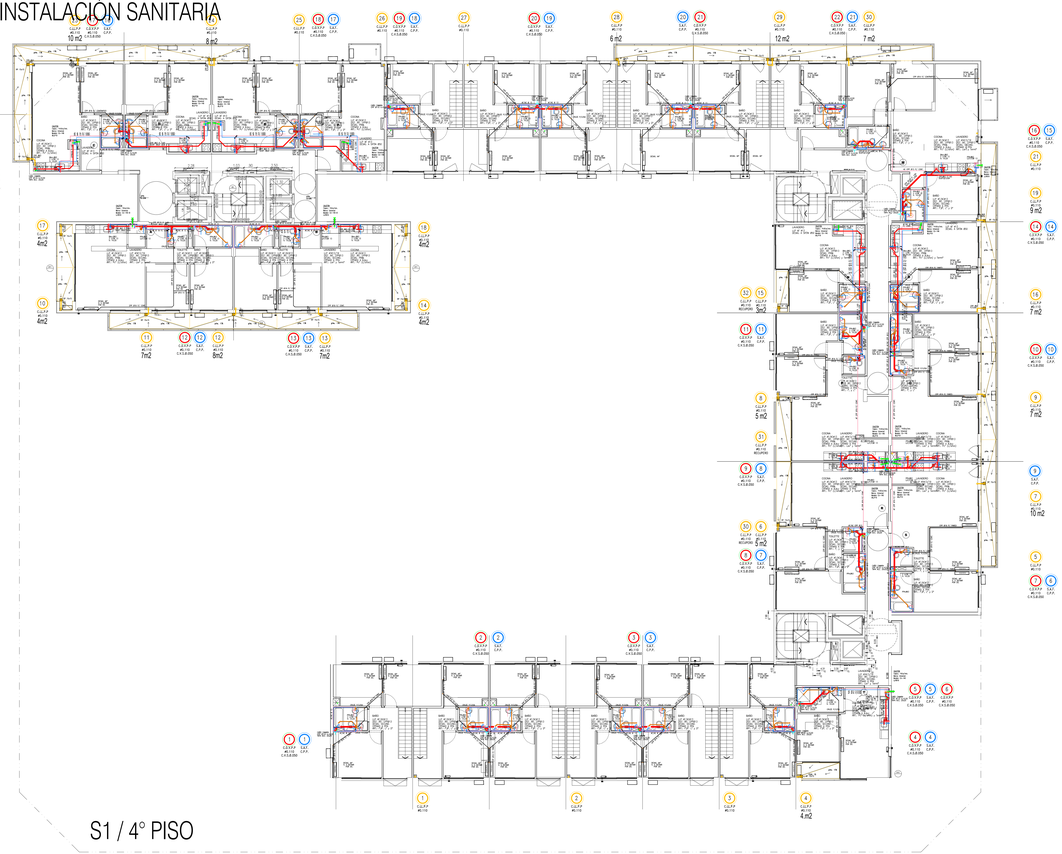

S1 / 4° PISO

SUP. AFECTADA A LA PRESENTACIÓN:	18516.49 m2	PROFESIONALES INTERVINIENTES EN OBRA	ARQ. FLORA ALICIA MANTEOLA
PROTECCIÓN ACTIVA:	C. T. S.	D.I.U. T.	27-33274609-2 MATRICULA 2068 CPAU
POTENCIA A INSTALAR:	1370.00 KW	EJECUTOR ESTRUCTURAL:	ARQ. MONICA FABIANA RZEPA
CANT. TOTAL DE MODULOS DE ELEVACIÓN:	8	D.I.U. T.	23-24278725-4 MATRICULA 2068 CPAU
TIPOLOGIA EDILICIA: PERIMETRO LIBRE	UNIDAD DE FUNCIONALIDAD: N/A	DIRECTOR DE OBRA	ING. FABIAN ERNESTO FAMA
CANT. DE SUBSUELOS: 4	MODULACIÓN: N/A	D.I.U. T.	20-17676354-4 MATRICULA 14.631 CPIC
PLANO LIMITE PROV.: 42.48 m	NRO. DE UNIDADES FUNCIONALES: 49	RES. SANITARIA ELECTRICA	ARQ.MONICA FABIANA RZEPA
NIVELES DE SUBSUELO: 1	AUTO ELEVADOR: N/A	D.I.U. T.	23-24278725-4 MATRICULA 2068 CPAU
NIVELES S/N: 13	H.C.F.: N/A	CALCULISTA	ING. MARIANO TRAVAGLIA
	DISTRITO: UAT	D.I.U. T.	20-25944334-8 MATRICULA 19021 CPIC
TERRENO: 3775.40 m2		PROYECTISTA	
LIBRE: 2192.86 m2	CONSTRUCCIÓN TOTAL: 18516.49 m2	BANCO HIPOTECARIO S.A INTERVIENE EN CARACTER FIDUCIARIO DEL FIDECOMISO ADMINISTRATIVO Y FINANCIERO PROCREAR	
TOTAL: 18516.49 m2		D.I.U. T.	30546977470

PLANO:	OBRA CIVIL
OBRA:	Obra Mayor
TAREA:	CONFORME A OBRA
USOS:	1.4.4 - LOCALES COMERCIALES 9.2 - VIVIENDA COLECTIVA C/ COCHERAS

CALLE Y NRO.: AV. VELEZ SARFIELD N°731, ESQ. SUAREZ S/N°, ESQ. LAFAYETTE N°805/35/5173/ 81, ESQ. MRAVE N°3020/60/70/80/90-3154/34/26/48/52/62/68/70-3224/26/30/48/52/ 62/68/70-3324/26/30/48/52 CALLE: 62/68/70/90-3430/46/55/70-3530/46/50/70 Y 3615/40, ESQ. LAVARDEN S/N°

CIRC.	02
MZ/C.	26
MANZ.	12i
PARC.	1
LOT.	N/A

PLANO: CUMPLE CRD. 'M' Y T10 (ARBOLES) CUMPLE CRD. 'H' Y H 6/8 (DISPOSITIVOS) CUMPLE NEC.DE CIMAS Y PASAMANOS

Dejando que todos los datos consignados son ciertos, exactos y cumplen con las exigencias establecidas por la Código de Edificación (Ley N° 6100) son declaraciones juradas pasibles de sanciones penales (Art. 293 del Código Penal). Me comprometo a no alterar la documentación con posterioridad a su aprobación. El registro del presente plano no otorga permiso de uso ni autoriza el comienzo de las obras. CORRETJA SOCIA PROFESIONAL TECNICO 3120 DGC Y C

ID: EE8-2121-0001-000-DCO-CO-2021-01

N° EXPEDIENTE: EX-2021-05688678- -GCABA-DGROC

HOJA: 12/30

IF-2026-34355629-GCABA-DGROC

ARQUITECTURA

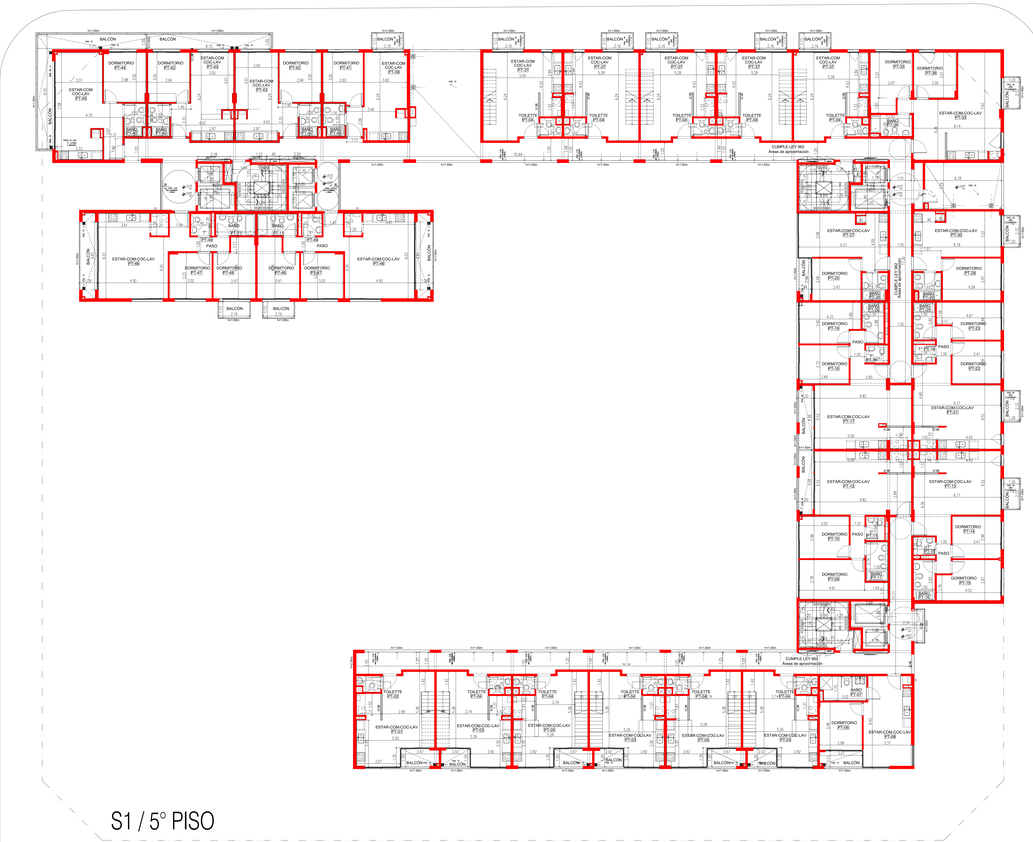

S1 / 5° PISO

INSTALACIÓN CONTRA INCENDIO



S1 / 5° PISO

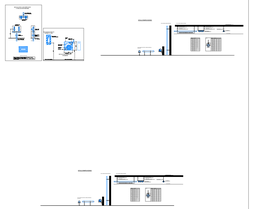

INSTALACIONES	EUF. AFECTADA A LA PRESENTACIÓN:	18516.48 m2	PROYECTISTA Y CONSTRUCTOR DE OBRA: ARQ. FLORA ALICIA MANTECLA
	PROTECCIÓN ACTIVA	C.7.6	C.U.I.T. 27-22270549-3 MATRICULA 3906 CPAU
	POTENCIA A INSTALAR	1370.56 KW	ILUSTRADOR ESTRUCTURAL: ARQ. MONICA FABIANA RZEPA
	CANT. TOTAL DE MEDIOS DE ELEVACIÓN	8	C.U.I.T. 23-17897205-4 MATRICULA 26566 CPAU
PROYECTO	TIPOLOGIA EDILICIA: PERMETRO LIBRE	UNIDADES DE HABITABILIDAD: N/A	DIRECTOR DE OBRA: ING. FABIAN ERNESTO FAMA
	RESP. DE SEGURIDAD: 4.10 m	BIEN DE USO COMUN: N/A	C.U.I.T. 20-17529504-4 MATRICULA 19.620 CPIC
	PLANO LIBRTE PROY: 62.46 m	N° SECTORES DE INCENDIO: 4 INCENDIO	DIRECTOR DE OBRA: ARQ.MONICA FABIANA RZEPA
	MEDIOS DE SUBSUELO: 1	PLANO SUBSUELO: m	C.U.I.T. 23-17897205-4 MATRICULA 26566 CPAU
	NIVELES SOBRE NPA: 13	CALCULISTA: N/A	CALCULISTA: ING. MARIANO TRAVAGLIA
		PDT: N/A	
		DISTRITO: U/ET	C.U.I.T. 20-22629235-9 MATRICULA 19241 CPAU
SUPERFICIES	TERRENO 3775.40 m2		PROPIETARIO/S: BANCO HIPOTECARIO S.A INTERVIENE EN CARÁCTER DE FIDUCIARIO EL FIDEICOMISO ADMINISTRATIVO Y FINANCIERO PROGRESAR
	LIBRE 2192.86 m2	OCUPACIÓN CON TERRENO PREVIO: 16516.48 m2	C.U.I.T. 30999017972
	TOTAL 18516.48 m2		
PLANOS	PLANO: OBRA CIVIL		
	OBRA: Obra Mayor		
	TAREA: CONFORME A OBRA		
	USOS: 1.4.4 - LOCALES COMERCIALES 9.2 - VIVIENDA COLECTIVA C/ COCHERAS		
FACULTATIVO	AV. VELEZ SARFIELD N°731, ESQ. SUAREZ S/N°, ESQ. LAFAYETTE N°955/935/1179/81, ESQ. MIRAVÉ N°3020/937/080/90-3104/2426/48/52/62/667/0-3224/2630/48/52/ 62/667/0-3324/2630/48/52/ CALLE: 62/667/0/90-3430/48/50/70--3530/48/50/70 Y 3610/40, ESQ. LAVARDEN S/N°		CPIC: 02 MCU: 26 MANC: 126 PANC: 1 U.F: N/A
NOTA	(CAMPO OBLIGATORIO PARA PROYECTOS CON USO COMERCIAL) EXP. MAD DE OBRA: 2756/08/19		Declaro que todos los datos consignados son completos, verídicos y cumplen con las disposiciones vigentes establecidas en el Código Urbanístico y demás normas complementarias. Registro electrónico con el Código Urbanístico Ley 6.099). No corresponden a conflictos y la titularidad de los inmuebles que poseen cargo tanto de dominio como de uso y ocupación de los mismos. El registro del presente plano no otorga derecho alguno de uso o ocupación del inmueble en cuestión. CARATULA SEGUN RESOLUMENTO TECNICO D GCBA DE V.3
	ID: GDA-CA-SIDEI-4991DGCO-CU-2021-01		
	N° EXPEDIENTE: EX-2021-05688678- -GCABA-DGROC		IF-2020-34155629-GCABA-DGROC
	HOJA: 13/30		

INSTALACIÓN ELÉCTRICA

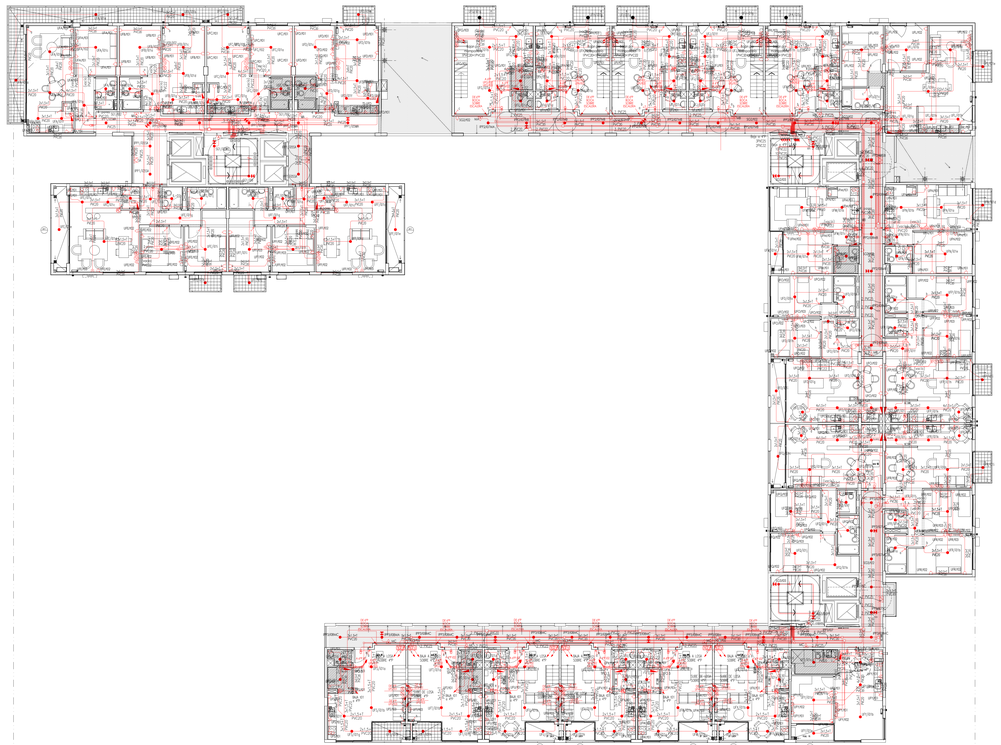

S1 / 5° PISO

INSTALACIÓN SANITARIA

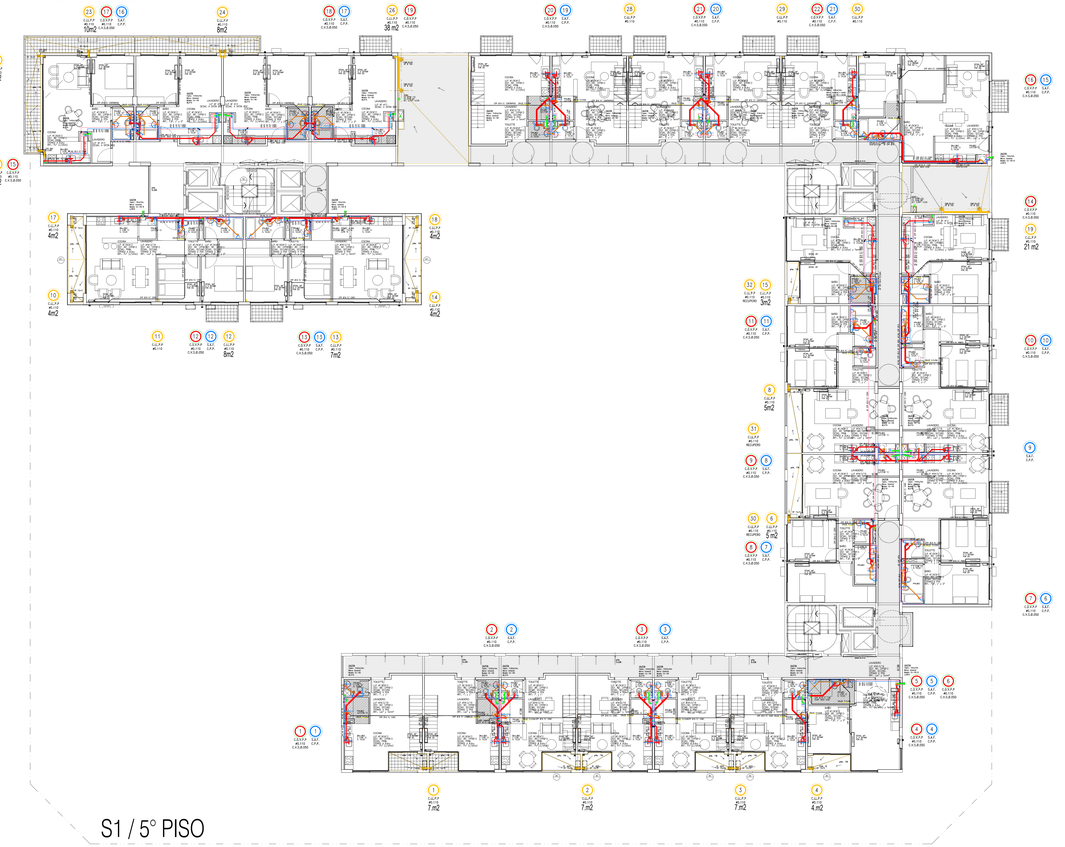

S1 / 5° PISO

APLICACIONES	SUP. AFECTADA A LA PRESENTACION:	18516.48 m2	PROYECTISTA Y RESPONSABLE DE OBRA: ARQ. FLORA ALICIA MANTEOLA
	PROTECCIÓN ACTIVA:	C.T.S.	G.U.I.T. 27-33274609-2 MATRICULA 2068 CPAU
	POTENCIA A INSTALAR:	1370.00 KW	EJECUTOR ESTRUCTURAL: ARQ. MONICA FABIANA RZEPA
	CANT. TOTAL DE MODULOS DE ELEVACIÓN:	8	G.U.I.T. 23-21927870-4 MATRICULA 2068 CPAU
PROYECTO	TIPOLOGIA EDILICIA: EDIFICIO EN SUBSUELO	PERIMETRO LIBRE	UNIDAD DE EMPLEABILIDAD: N/A
	PLANO LIMITE PROY.	42.48 m	MODULACION: N/A
	NIVELES DE SUBSUELO	1	ALTO: m
	NIVELES S/NB	13	ANCHO: m
			AREA: m2
			K.U.I. N/A
			CALCULISTA: ING. MARIANO TRAVAGLIA
			G.U.I.T. 20-25944334-9 MATRICULA 19321 CPC
RESPONSABLE	TERRENO: 3775.40 m2		PROFESIONISTA: BANCO HIPOTECARIO S.A INTERVIENE EN CARACTER FIDUCIARIO DEL FIDECOMISO ADMINISTRATIVO Y FINANCIERO PROCREAR
	LIBRE: 2192.56 m2	CONSTRUCCION CON TERRENO PROPIO: 18516.48 m2	G.U.I.T. 30999773370
	TOTAL: 18516.48 m2		
TEMAS	PLANO: OBRA CIVIL		
	OBRA: Obra Mayor		
	TAREA: CONFORME A OBRA		
	USOS: 1.4.4 - LOCALES COMERCIALES 9.2 - VIVIENDA COLECTIVA C/ COCHERAS		
CALLE Y NRO.	AV. VELEZ SARFIELD N°731, ESQ. SUAREZ S/N°, ESQ. LAFAYETTE N°805/35/5173/ 81, ESQ. MRAVE N°302/05/70/85/90-3154/24/26/48/53/62/68/70-3324/26/30/48/52 CALLE: 62/68/70/90-3430/46/55/70-3530/46/50/70 Y 3610/40, ESQ. LAVARDEN S/N°		CIRC: 02 MZA: 26 PARC: 12 LOT: 1 UF: N/A
PLANO	CUMPLE CRD: N° 9.7.79 (LINDEROS) CUMPLE CRD: N° 9.7.8.6 (DISPOSITIVOS) EXP. MICELEC SIMPLE: 21542/2019		Declaro que todos los datos consignados son correctos, verídicos y cumplen con los requisitos establecidos por el Código de Edificación (Ley N° 6100) así como también las normas técnicas y reglamentarias vigentes. Me notifico que la aprobación del presente plano no implica permiso de obra. El registro del presente plano no otorga permiso de uso ni autoriza el comienzo de las obras. CORRETJA SILVIA RITA MAT. TECNICO 31/2020 Art 7.3
	ID: 638-010-0001-066-DO-CO-2021-01		
	N° EXPEDIENTE: EX-2021-05688678- -GCABA-DGROC		IF-2026-34355629-GCABA-DGROC
	HOJA: 14/30		

ARQUITECTURA



INSTALACIÓN CONTRA INCENDIO

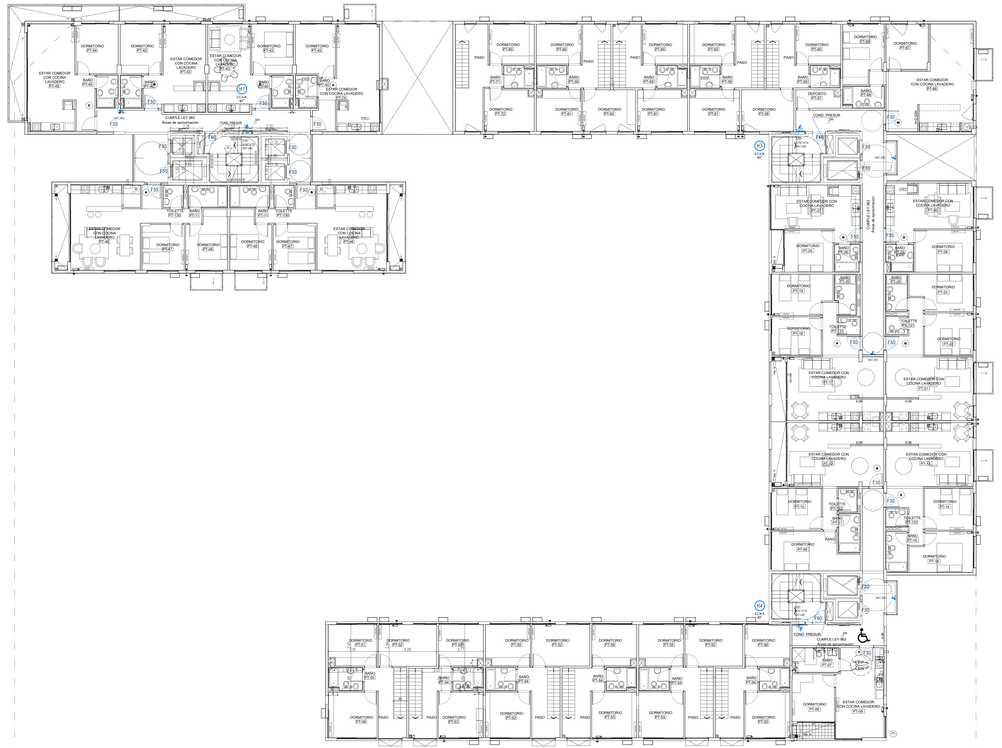

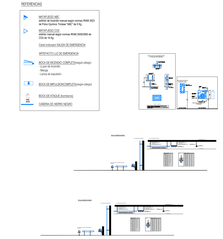

INSTALACIONES	SUP. AFECTADA A LA PRESENTACIÓN:	19516.49 m2	PROYECTISTA Y CONSTRUCTOR DE OBRA: ARQ. FLORA ALICIA MANTECOLA
	PROTECCIÓN ACTIVA:	C.T.S.	C.U.I.T. 27-22274916-3 MATRICULA 2906 (CPA)
	POTENCIA A INSTALAR:	1370.00 KW	EJECUTOR ESTRUCTURAL: ARQ. MONICA FABIANA RZEPA
	CANT. TOTAL DE MEDIOS DE ELEVACIÓN:	8	C.U.I.T. 23-27497304-4 MATRICULA 2906 (CPA)
PROYECTO	TIPOLOGÍA EDILICIA: PERIMETRAL LINEAL		DIRECTOR DE OBRA: ING. FABIAN ERNESTO FAMA
	ANCHO DE CALLE: 9.15 m		C.U.I.T. 20-17929236-4 MATRICULA 10.601 CPC
	PISO (S. SUBSUELO): 6		SRE Y/O SSETIDEI: ARQ.MONICA FABIANA RZEPA
	PLANO LIBRE PISO: 42.46 m		C.U.I.T. 23-27497304-4 MATRICULA 2906 (CPA)
	SUBSUELOS: 1		CALCULISTA: ING. MARIANO TRAVAGLIA
	NIVELES S/PB: 13		C.U.I.T. 20-25344304-6 MATRICULA 1600 CPC
SUPERFICIES	TERRENO: 3775.40 m2		BANCO HIPOTECARIO:S.A INTERVIENE EN CARACTER FIDUCIARIO DEL FIDEICOMISO ADMINISTRATIVO Y FINANCIERO PROCREAR C.U.I.T. 30500010972
	LIBRE: 2192.86 m2	CONSTRUCCIÓN CUBIERTA PISO 02: 16516.49 m2	
	TOTAL: 16516.49 m2		
TRAMITE	PLANO:	OBRA CIVIL	
	OBRA:	Obra Mayor	
	TAREA:	CONFORME A OBRA	
	USOS:	1.4.4 - LOCALES COMERCIALES 9.2 - VIVIENDA COLECTIVA C/ COCHERAS	
CALLE Y NRO.	AV. VELEZ SARFIELD N°731, ESQ. SUAREZ S/N°, ESQ. LAFAYETTE N°605/595/573/ 81, ESQ. MRAVÉ N°302/0807/0809/0-310/4/24/0945/0/0/82/8/70-322/4/26/0/0/48/52/ 626/8/70-332/4/25/0/0/48/52 CALLE: 82/68/70/90-343/4/65/0/70-353/0/45/0/0/70 Y 36/1/0/40, ESQ. LAVARDEN S/N°		MZ: 02 MOD.: 26 MANZ.: 12I PARC.: 1 LOT.: N/A
NOTAS	CUMPLE CMO. M Nº4 PB-UNIDAD ESQ. SUAREZ Y LAVARDEN (ACCESO) EXP. MCE-SE-CMO. 2746/2008 N		Declaro que todos los datos consignados son ciertos, verídicos y cumplen con las normas vigentes, siendo responsable de cualquier falsedad en la misma. Los profesionales firmantes revisten en el Colegio o Consejo a su cargo. Me comprometo a comunicar cualquier modificación que se produzca durante el trámite en los datos declarados como en el presente y asumir El registro de las modificaciones no autorizadas. Firma del profesional interviniente. CARATULA SEGUN RESOLUMENTO TECNICO 2 FOGBA 08 12 3
	ID: GDE-DT-2021-1890-GDCUCO-2021-01		
	Nº EXPEDIENTE: EX-2021-05688678- -GCABA-DGROC		IF-2026-34155629-GCABA-DGROC
	HOJA: 15/30		PANEL: 1

INSTALACIÓN ELÉCTRICA

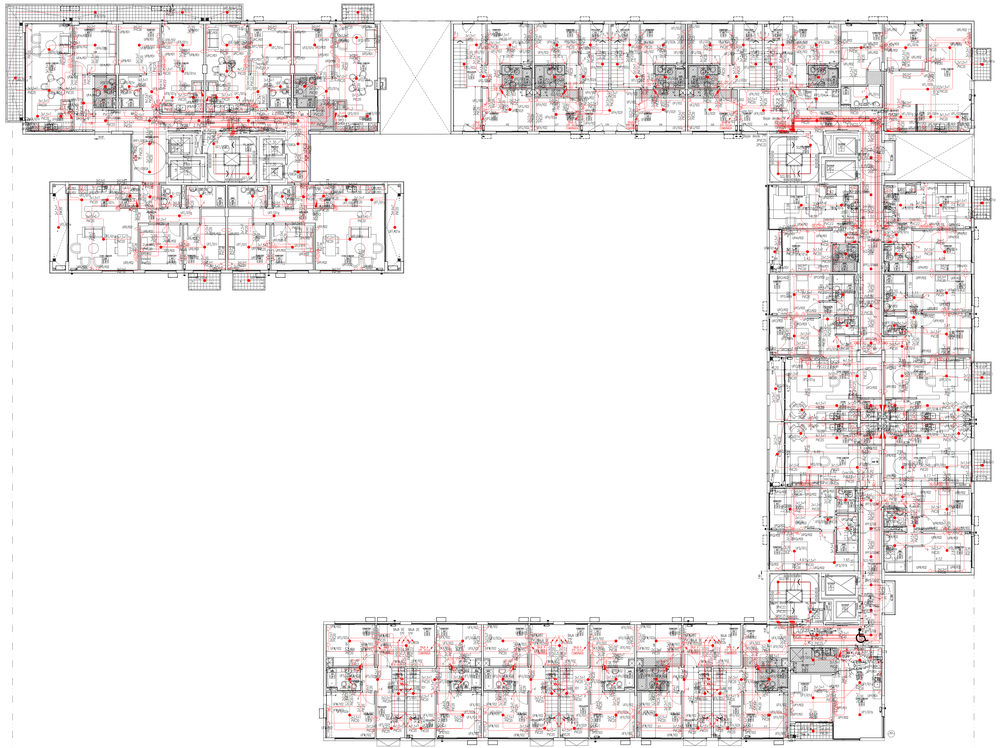

S1 / 6° PISO

INSTALACIÓN SANITARIA

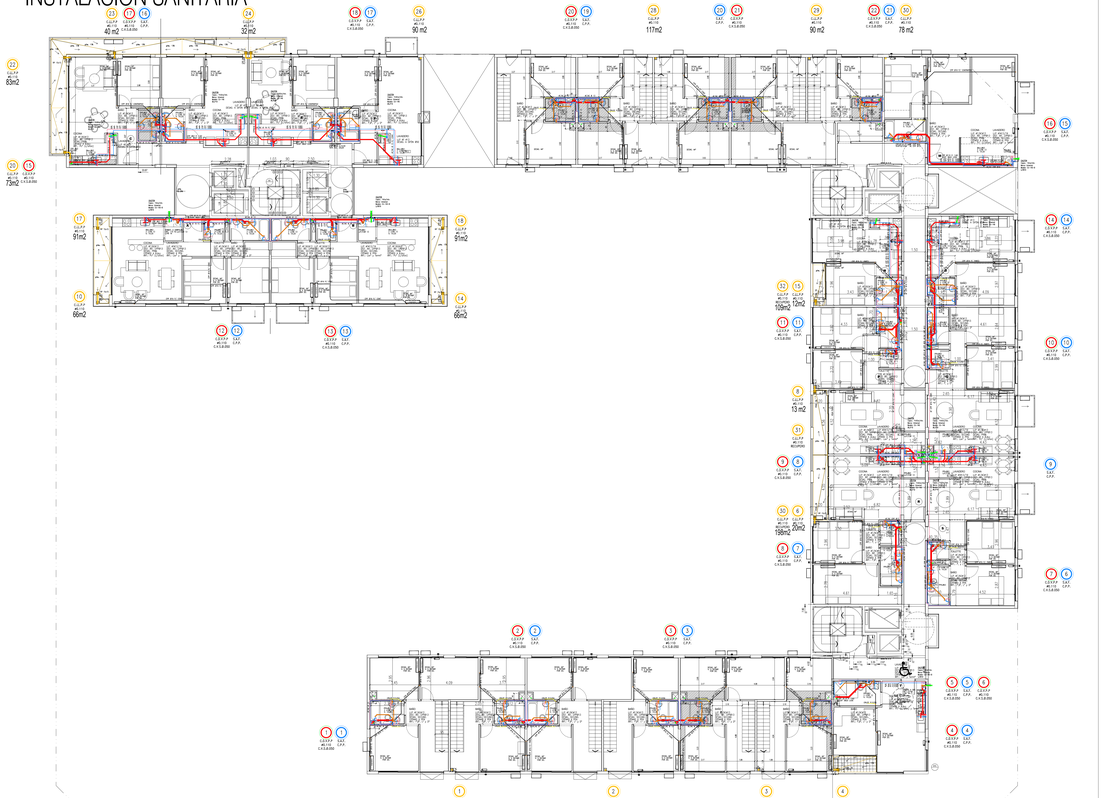

S1 / 6° PISO

APLICACIONES	SUP. AFECTADA A LA PRESENTACIÓN:	18516.48 m2	PROYECTISTA Y DIRECTOR DE OBRA: ARQ. FLORA ALICIA MANTEOLA
	PROTECCIÓN ACTIVA:	C.T.S.	M.I. 21-03274609-2 MATRICULA 2068 CPAU
	POTENCIA A INSTALAR:	1370.00 KW	EJECUTOR ESTRUCTURAL: ARQ. MONICA FABIANA RZEPA
	CANT. TOTAL DE MODOS DE ELEVACIÓN:	8	M.I. 21-24278703-4 MATRICULA 20068 CPAU
PROYECTO	TIPOLOGÍA EDILICIA: EDIFICIO EN SUBSUELOS	PERIMETRO LIBRE	DIRECTOR DE OBRA: ING. FABIAN ERNESTO FAMA
			UNIDAD DE EMPLEAMIENTO: N/A
			M.I. 20-17929254-4 MATRICULA 14.631 CPIC
			NRO. MUNICIPAL DE USOS: N/A
	PLANO LIMITE PROV.	42.48 m	SEC. SANITARIA: AGUA: #5
	NIVELES DE SUBSUELO:	1	M.I. 23-24278703-4 MATRICULA 20068 CPAU
	NIVELES S/N:	13	ACS: N/A
			CALCULISTA: ING. MARIANO TRAVAGLIA
			DISTRITO: U/T1
			M.I. 20-25564434-9 MATRICULA 19021 CPIC
SUPERFICIES	TERRENO: 3775.40 m2		PROFESIONISTA/S QUE INTERVIENE EN CARACTER FIDUCIARIO DEL FIDEICOMISO ADMINISTRATIVO Y FINANCIERO PROCREAR
	LIBRE: 2192.86 m2	CONSTRUCCIÓN CON TERRENO PROPIO: 18516.48 m2	M.I. 0-0 SIGNATURA
	TOTAL: 18516.48 m2		
TÍTULO	PLANO: OBRA CIVIL		
	OBRA: Obra Mayor		
	TAREA: CONFORME A OBRA		
	USOS: 1.4.4 - LOCALES COMERCIALES 9.2 - VIVIENDA COLECTIVA C/ COCHERAS		
CALLE Y NRO.	AV. VELEZ SARFIELD N°731, ESQ. SUAREZ S/N°, ESQ. LAFAYETTE N°805/39/51/73/ 81, ESQ. MRAVE N°302/80/70/80/90-315A/24/26/48/53/62/68/70-3324/29/30/48/52/ 62/68/70-3324/29/30/48/52 CALLE: 62/68/70/90-3430/46/55/70-3530/46/50/70 Y 3615/40, ESQ. LAVARDEN S/N°		CIRC: 02 MZAC: 26 MANZ: 12 PARC: 1 LOT: N/A
RADIO	CAMPO CIEC: M 4.716 (UNBLOCES) CAMPO CIEC: M 4.8 MS (DESPACHO/OCIO) CAMPO MEDICIÓN CIEMAG: 3°54'0(MAG°N		Declaro que todos los datos consignados son correctos, exactos y cumplen con las exigencias establecidas por el Código de Edificación (Ley N° 6.099) vigente y demás normativas concordantes y complementarias. Asimismo declaro que no me encuentro en ninguna de las circunstancias que puedan surgir bajo el régimen de incompatibilidades y/o inhabilidades. El registro del presente plano no otorga permiso de uso ni autoriza el comienzo de las obras. CORRECTA SEGÚN RELEVAMIENTO TÉCNICO 01/2020 AV. 3
	ID: 638-010-0001-066-DO-CO-2021-01		
	N° EXPEDIENTE: EX-2021-05688678- -GCABA-DGROC		IF-2026-34355629-GCABA-DGROC
	HOJA: 16/30		

ARQUITECTURA



S1 / 7° PISO

INSTALACIÓN CONTRA INCENDIO



S1 / 7° PISO

REFERENCIAS



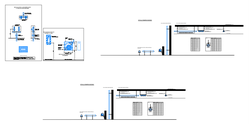

SUP. AFECTADA A LA PRESENTACIÓN	18516.48 m2
PROTECCIÓN ACTIVA	C.T.S
POTENCIA A INSTALAR	1370.50 KW
CANT. TOTAL DE MEDIOS DE ELEVACIÓN	8
TIPOLOGÍA EDILICIA	PERIMETRO LIBRE
PROF. DE LOCALES	4.10 m
PLANO LIMITE PROY.	42.46 m
NIVELES DE SUBSUELO	1
NIVELES SOBRE LINEA	13
TERRENO	3775.40 m2
LIBRE	2182.88 m2
TOTAL	18516.48 m2
UNIDAD DE SUPERFICIE	N/A
UNIDAD DE SUPERFICIE (SI CORRESPONDE)	N/A
PLANO LIMITE PROY.	m
H.O.T.	N/A
DISTRITO	LAV
CONSTRUCCIÓN TERRENO PREVIO	18516.48 m2

PROYECTISTAS Y DIRECCIÓN DE OBRA

ARQ. FLORA ALICIA MANTEOLA	C.U.I.T. 27-10270849-3	MATRICULA 3968 CPAU
ARQ. MONICA FABIANA RZEPA	C.U.I.T. 23-21987293-4	MATRICULA 26566 CPAU
ING. FABIAN ERNESTO FAMA	C.U.I.T. 20-17929244-4	MATRICULA 5-624 CPIC
ARQ.MONICA FABIANA RZEPA	C.U.I.T. 23-21987293-4	MATRICULA 26566 CPAU
ING. MARIANO TRAVAGLIA	C.U.I.T. 20-22364424-3	MATRICULA 5624 CPIC

PROPIETARIOS

BANCO HIPOTECARIO S.A INTERVIENE EN CARACTER DE FIDUCIARIO DEL FIDEICOMISO ADMINISTRATIVO Y FINANCIERO PROCREAR

C.U.I.T. 30500010722

PLANO	OBRA CIVIL
OBRA	Obra Mayor
TAREA	CONFORME A OBRA
USOS	1.4.4 - LOCALES COMERCIALES 9.2 - VIVIENDA COLECTIVA C/ COCHERAS

CALLE Y NRO.

AV. VELEZ SARFIELD N°731, ESQ. SUAREZ S/N°, ESQ. LAFAYETTE N°605/305/5173/ 81, ESQ. MIRAVÉ N°302/0973/0809/0-310/4/24/25/48/52/62/68/70-332/4/29/30/48/52/ 62/68/70-332/4/29/30/48/52/ CALLE: 62/68/70/90-340/3/48/60/70-350/4/60/70/ Y 361/0/40, ESQ. LAVARDEN S/N°

ORC.	02
MOD.	26
MANZ.	12b
PARC.	1
LOT.	N/A

NOTA

CUMPLE LEY 962: 9 % ITS (DISCAPACIDAD) 1 UNIDAD DE VIVIENDA ADAPTABLE (MODELO) EXIT. MEDIO DE SUBIDA: ETAGEMATIC

Declaro que todos los datos consignados son ciertos, exactos y cumplen con las normas vigentes, siendo responsable de cualquier falsedad en los mismos, de acuerdo con lo establecido en las Reglamentaciones y el Código Urbanístico y Ley 257 (BOCBA). Asimismo declaro que el proyecto cumple con la Ley de Accesibilidad para todos y que en los datos declarados como de el proyecto a ejecutar. El registro del presente plano no implica responsabilidad alguna de ser un testimonio de terceros.

CARATULA SEGUN RESOLUMEN/2012 TECNICO-3100/2-00 V.3

ID: GDEATD-EEX-1-2021-05688678-GCABA-DGROC

N° EXPEDIENTE: EX-2021-05688678- -GCABA-DGROC

HOJA: 17/30

IF-2020-34355629-GCABA-DGROC

INSTALACIÓN ELÉCTRICA

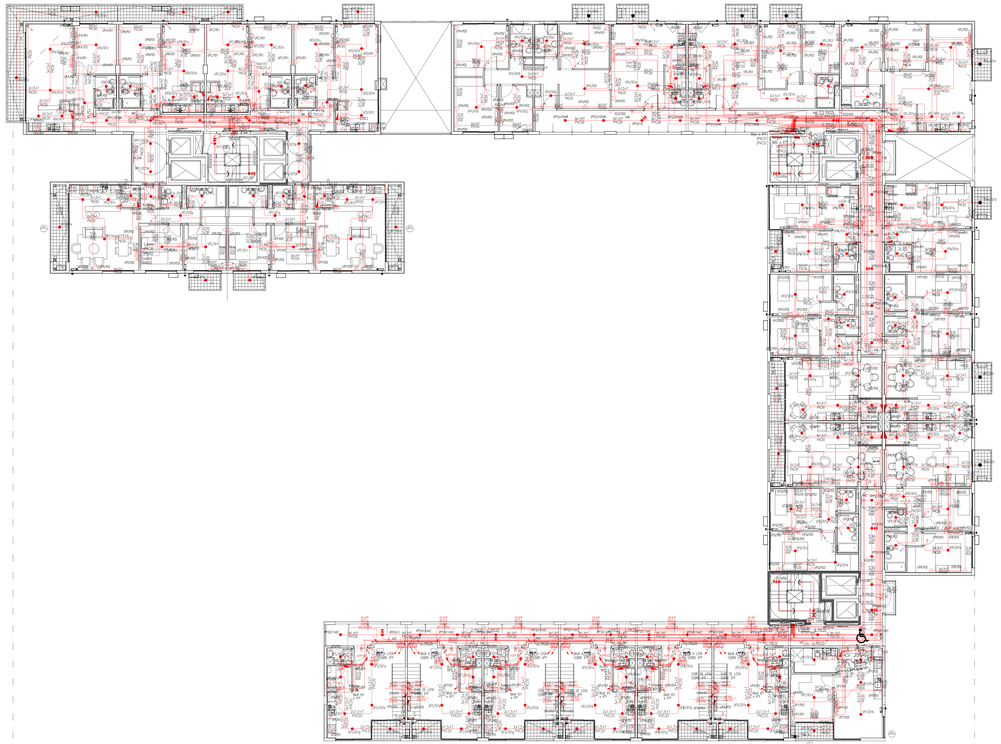

S1 / 7° PISO

INSTALACIÓN SANITARIA

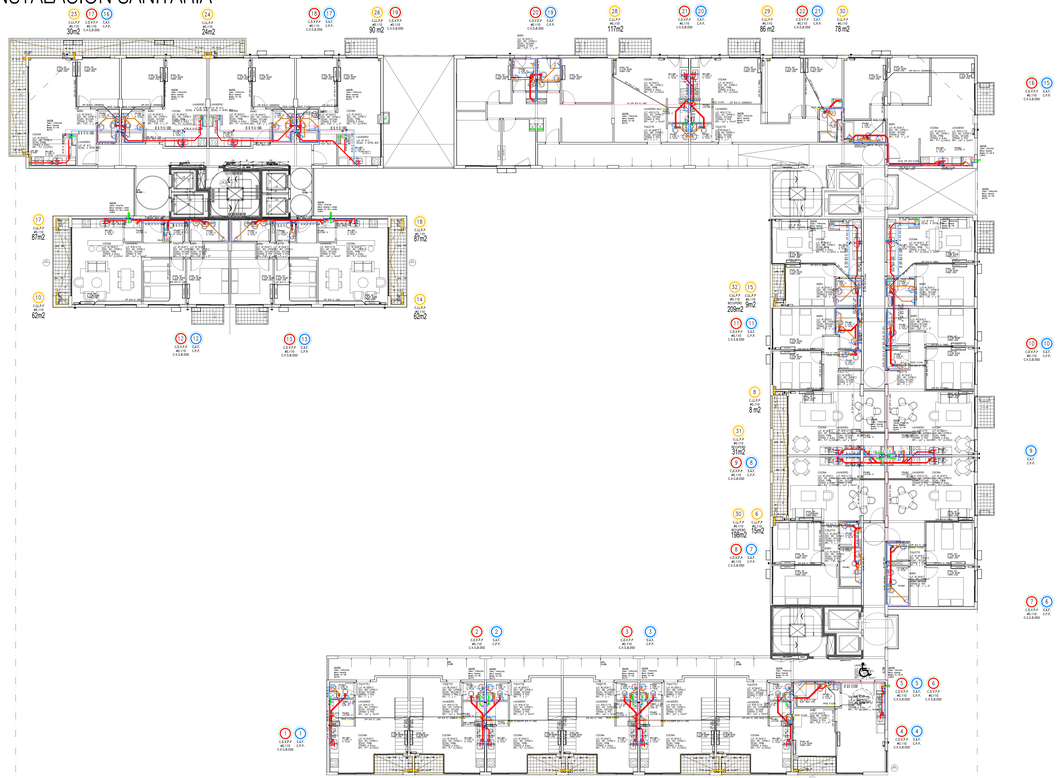

S1 / 7° PISO



APROBACIONES	SUP. AFECTADA A LA PRESENTACIÓN:	18516.48 m2	PROYECTISTA Y RESPONSABLE DE OBRA: ARQ. FLORA ALICIA MANTEOLA
	PROTECCIÓN ACTIVA:	C.T.S.	C.U.I.T. 27-13274609-2 MATRICULA 2068 CPAU
	POTENCIA A INSTALAR:	1370.00 KW	EJECUTOR ESTRUCTURAL: ARQ. MONICA FABIANA RZEPA
	CANT. TOTAL DE MODULOS DE ELEVACIÓN:	8	C.U.I.T. 23-21927257-4 MATRICULA 20466 CPAU
PROYECTO	TIPOLOGIA EDILICIA: EDIFICIO EN ALTURA PERIMETRO: LIBRE N° DE NIVELES: S 1 PB 7 PA PLANO LIMITE PROY.: 42.48 m NIVELES DE SUBSUELO: 1 NIVELES S/ NB: 13	UNIDAD DE EMPLEABILIDAD: N/A UNIDAD FUNCIONAL: 9 BAULERA: N/A USOS: RES. MULTIFAMILIAR CANT. UNID. FUNC.: 45 AGT: N/A DISTRITO: UA1	DIRECTOR DE OBRA: ING. FABIAN ERNESTO FAMA C.U.I.T. 20-17929254-4 MATRICULA 14.631 CPIC RES. ESPECIALES ELECTRICA DE USUS: ARQ.MONICA FABIANA RZEPA C.U.I.T. 23-21927257-4 MATRICULA 20466 CPAU CALCULISTA: ING. MARIANO TRAVAGLIA C.U.I.T. 20-25364424-8 MATRICULA 19021 CPIC
SUPERFICIES	TERRENO: 3775.40 m2 LIBRE: 2192.86 m2 TOTAL: 18516.48 m2	CONSTRUCCIÓN CON TERRENO PROPIO: 18516.48 m2	PROFESIONISTA FIDUCIARIO A INTERVIENE EN CARACTER FIDUCIARIO DEL FIDEICOMISO ADMINISTRATIVO Y FINANCIERO PROGRAM C.U.I.T. DOMICILIO
TEMAS	PLANO: OBRA CIVIL OBRA: Obra Mayor TAREA: CONFORME A OBRA USOS: 1.4.4 - LOCALES COMERCIALES 9.2 - VIVIENDA COLECTIVA C/ COCHERAS		
CALLE Y NRO.	AV. VELEZ SARFIELD N°731, ESQ. SUAREZ S/N°, ESQ. LAFAYETTE N°805/35/5173/81, ESQ. MRAVE N°302/05/7/8/9/0-3134/24/26/48/53/62/68/70-3224/29/30/48/52/62/68/70-3324/26/30/48/52 CALLE: I62/68/70/90-3430/46/55/70-3530/46/50/70 Y 3615/40, ESQ. LAVARDEN S/N°		CIRC: 02 MZA/C: 26 MANZ: 12 PARC: 1 LOT: N/A
PISO	CAMPO CRD: 18.74 (LINEALES) CAMPO CRD: N° 6.64 (SUPERFICIALES) EXP. MUNICIPAL GENERAL: 2745/2018/16		Declaro que todos los datos consignados son correctos, exactos y cumplen con los requisitos establecidos por la Ordenanza 8.204 N° 41355, que reglamenta el Código de Edificación de la Ciudad de Córdoba. Me notificaron que la información consignada en el presente plano tiene carácter de declaración jurada. El registro del presente plano no otorga permiso de uso ni autoriza el comienzo de las obras. CORRETJA SILVIA RITA MAESTRO TECNICO 31035.60 C.U.I.
	ID: 638-010-0001-066-DO-CO-2021-01 N° EXPEDIENTE: EX-2021-056886878- -GCABA-DGROC HOJA: 18/30		IF-2026-34355629-GCABA-DGROC

G O B I E R N O DE LA C I U D A D DE B U E N O S A I R E S
"2022 - Año del 40° Aniversario de la Guerra de Malvinas. En homenaje a los veteranos y caídos en la defensa de las Islas Malvinas y el Atlántico Sur"

Hoja Adicional de Firmas
Plano con Firma Mixta

Número: IF-2026-34355629-GCABA-DGROC

Buenos Aires, Miércoles 29 de Julio de 2026

Referencia: Plano a registrar (en formato .pdf)

El documento fue importado por el sistema GEDO con un total de 9 pagina/s.

Martin Rivera
Auxiliar administrativo
D.G REGISTRO DE OBRAS Y CATASTRO
MINISTERIO JEFATURA DE GABINETE



N°	MODIFICACION	FECHA
A	PRELIMINAR PARA REVISIÓN	25-06-2015
B	OBSERVACIONES D.D.O.	16-09-2015
C	AJUSTE GENERAL	18-11-2015
D		

PRO.CRE.AR ESTACION BUENOS AIRES	ESTRUCTURA HORMIGON		
MEMORIA DE CÁLCULO	PROYECTO	RUBRO	NUMERO
	EBA1	MC	00 Vc
ESTRUCTURA DE HORMIGÓN ARMADO			
SECTOR 1	18-11-2015	ESTADO PARA OBRA	

IF-2026-34355629-GCABA-DGROC

INDICE

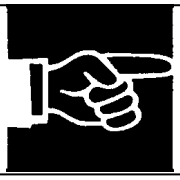

1. INTRODUCCIÓN 6
1.1. DESCRIPCIÓN GENERAL 7
1.2. REFERENCIAS 7
1.3. REGLAMENTOS ADOPTADOS 7
1.4. MATERIALES 7
1.5. GEOMETRÍA 8
1.6. ESQUEMAS ESTRUCTURALES 8
2. ANÁLISIS DE CARGAS 9
2.1. CARGAS GRAVITATORIAS 10
2.2. ACCIÓN DEL VIENTO 11
2.3. COMBINACIONES DE CARGA 12
3. DIMENSIONAMIENTO 13
3.1. LOSAS 14
3.1.1. CUANTÍAS 15
- SOBRE SUBSUELO 15
- SOBRE PLANTA BAJA 19
- SOBRE 1° PISO 23
- SOBRE 2° PISO 27
- SOBRE 3° PISO 31
- SOBRE 4° PISO 35
- SOBRE 5° PISO 39
- SOBRE 6° PISO 43
- SOBRE 7° PISO 47
- SOBRE 8° PISO 51
- SOBRE 9° PISO 55
- SALAS DE MÁQUINAS (Bloque C) 59
- SOBRE 10° PISO 63
- SOBRE 11° PISO 67
- SOBRE 12° PISO 69
- SALA DE MÁQUINAS (Bloque A) 71
- SOBRE SALA DE MÁQUINAS (Bloque A) 73

3.1.2. ARMADURA DE LOSAS RECTANGULARES 75
- SOBRE PLANTA BAJA 75
- SOBRE 1° PISO 76
- SOBRE 2° PISO 78
- SOBRE 3° PISO 80
- SOBRE 4° PISO 82

IF-2026-34355629-GCABA-DGROC

- SOBRE 5° PISO 83
- SOBRE 6° PISO 85
- SOBRE 7° PISO 87
- SOBRE 8° PISO 89
- SOBRE 9° PISO 90
- SALAS DE MÁQUINAS (Bloque C)....91
- SOBRE 10° PISO 91
- SOBRE 11° PISO 92
- SOBRE 12° PISO 92
- SALA DE MÁQUINAS (Bloque A) 93
- SOBRE SALA DE MÁQUINAS (Bloque A)....93
- LOSAS DE ESCALERAS Y RAMPA....93

3.1.3. VERIFICACIÓN DE PUNZONAMIENTO 95

3.2. VIGAS 97

3.2.1. SOLICITACIONES Y ARMADURAS 98

- SOBRE SUBSUELO....98
- SOBRE PLANTA BAJA 105
- SOBRE 1° PISO 122
- SOBRE 2° PISO 140
- SOBRE 3° PISO 157
- SOBRE 4° PISO 175
- SOBRE 5° PISO 192
- SOBRE 6° PISO 210
- SOBRE 7° PISO 227
- SOBRE 8° PISO 244
- SOBRE 9° PISO 256
- SALAS DE MÁQUINAS (Bloque C)....269
- SOBRE 10° PISO 270
- SOBRE 11° PISO 277
- SOBRE 12° PISO 282
- SALA DE MÁQUINAS (Bloque A) 288
- SOBRE SALA DE MÁQUINAS (Bloque A)....289

3.3. COLUMNAS....291

3.3.1. SOLICITACIONES Y ARMADURAS 292

3.4. TABIQUES....312

3.4.1. SOLICITACIONES....313

3.4.2. ARMADURAS....359

3.5. FUNDACIONES....360

3.5.1. PILOTES....361

3.5.2. CABEZALES....366

IF-2026-34355629-GCABA-DGROC

3.5.3. VIGAS DE FUNDACIÓN 368
- SOLICITACIONES Y ARMADURAS 368
- VERIFICACIÓN DE VIGAS PARA CABEZALES EXCÉNTRICOS 383

3.5.4. LOSA DE SUBPRESIÓN 385
3.5.5. VIGAS CENTRADORAS Y PORTAMUROS 389

1. INTRODUCCIÓN

1.1. DESCRIPCIÓN GENERAL

En la presente Memoria de Cálculo se desarrolla el cálculo y dimensionamiento de la estructura resistente para el Sector 1 del complejo habitacional Pro.Cre.Ar Estación Buenos Aires, C. A. de Buenos Aires.

El edificio comprende un subsuelo, planta baja y doce plantas altas. La estructura consta de entrepisos tradicionales de losas, vigas y columnas de hormigón armado. Las fundaciones son indirectas, con cabezales y pilotes perforados y moldeados in situ. Los pilotes tienen 50 cm y 60 cm de diámetro y su nivel de fundación es -15.00 metros.

1.2. REFERENCIAS

- Planos de arquitectura. – Estudio M|SG|S|S|S
- Estudio de Suelos – Informe N° 14.437/3 – Ing. Eugenio Mendiguren S. A.

1.3. REGLAMENTOS ADOPTADOS

- CIRSOC 101 Cargas y sobrecargas gravitatorias
- CIRSOC 102 Acción del viento sobre las construcciones
- CIRSOC 105 Combinación de estados de carga
- CIRSOC 201 Proyecto y cálculo de estructuras de Hormigón Armado

1.4. MATERIALES

Las características resistentes de los materiales son las siguientes:

Elemento	**Hormigón** σ'_{bk} [MPa]	**Acero** σ_f [kg/cm^2]
Losas, Vigas, Columnas y Tabiques	30	4200 (ADN-420) 5000 (AM-500)
Cabezales, Pilotes, Vigas de fundación, Losa de subpresión, Muros de contención	30 (*)	4200 (ADN-420) 5000 (AM-500)

(*) Para estos casos se utilizará cemento MRS, a solicitud de la D.D.O.

Los recubrimientos mínimos son los siguientes:

Elemento	**Recubrimiento** [cm]
Losas	2.0
Vigas	2.0
Columnas y Tabiques	2.5
Vigas de fundación	4.0
Losa de subpresión	4.0 (inferior) 2.0 (superior)
Muros de contención	4.0 (lado tierra) 2.0 (interior)
Cabezales y Pilotes	6.5

1.5. GEOMETRÍA

Grupo	Nombre del grupo	Planta	Nombre planta	Altura	Cota
15	sSM	15	sSM	2.45	41.06
14	SM	14	SM	1.30	38.61
	s12°		s12°	2.83	37.31
13	s11°	13	s11°	2.83	34.48
12	s10°	12	s10°	1.54	31.65
11	sSMb	11	sSMb	1.29	30.11
	s9°		s9°	2.83	28.82
10	s8°	10	s8°	2.83	25.99
9	s7°	9	s7°	2.83	23.16
8	s6°	8	s6°	2.83	20.33
7	s5°	7	s5°	2.83	17.50
6	s4°	6	s4°	2.83	14.67
5	s3°	5	s3°	2.83	11.84
4	s2°	4	s2°	2.83	9.01
3	s1°	3	s1°	2.83	6.18
2	sPB	2	sPB	3.40	3.35
1	sSS	1	sSS	3.05	-0.05
0	Cimentación				-3.10

1.6. ESQUEMAS ESTRUCTURALES

Ver planos de encofrado correspondientes.

IF-2026-34355629-GCABA-DGROC

2. ANÁLISIS DE CARGAS

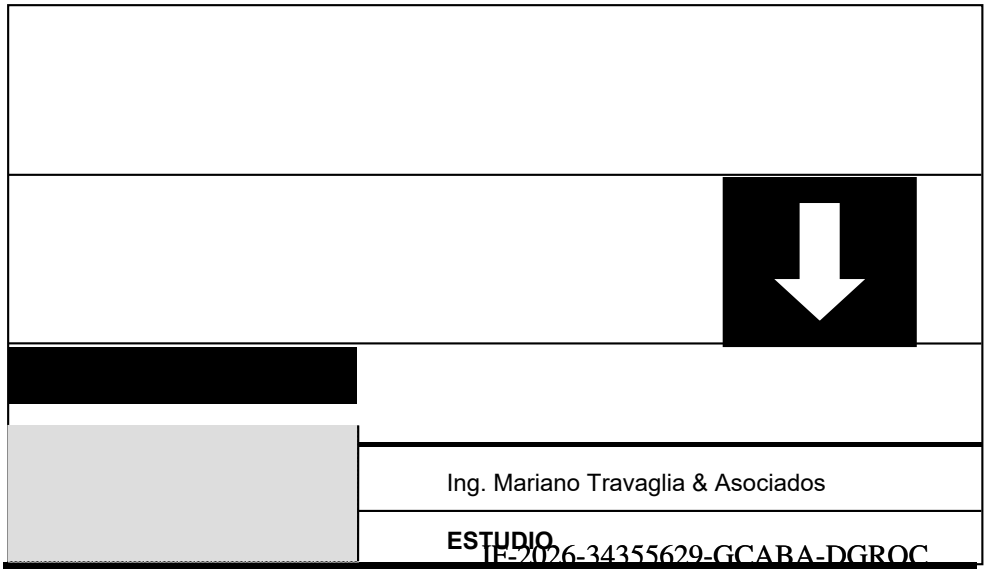

IF-2026-34355629-GCABA-DGROC

2.1. CARGAS GRAVITATORIAS

- **Estructura de hormigón armado**: peso propio considerado en forma directa por el programa de cálculo.

- **Carga muerta en losas**:

PLANTA BAJA	ESPESOR (m)	Pe (tn/m^3)	CARGA (tn/m^2)
Contrapiso	0.45	1.20	0.54
Piso	0.02	2.00	0.04
TOTAL CARGA MUERTA (adicional al peso propio)			0.58

PLANTA TIPO	ESPESOR (m)	Pe (tn/m^3)	CARGA (tn/m^2)
Contrapiso	0.05	1.20	0.06
Piso	0.02	2.00	0.04
TOTAL CARGA MUERTA (adicional al peso propio)			0.10

AZOTEA ACCESIBLE	ESPESOR (m)	Pe (tn/m^3)	CARGA (tn/m^2)
Contrapiso	0.12	1.20	0.15
Tierra	0.12	2.10	0.25
Piso	0.02	2.00	0.04
TOTAL CARGA MUERTA CON TIERRA (adicional al peso propio)			0.40
TOTAL CARGA MUERTA SIN TIERRA (adicional al peso propio)			0.19

AZOTEA INACCESIBLE	ESPESOR (m)	Pe (tn/m^3)	CARGA (tn/m^2)
Contrapiso	0.08	1.20	0.10
Piso	0.02	2.00	0.04
TOTAL CARGA MUERTA (adicional al peso propio)			0.14

ESCALERAS	ESPESOR (m)	Pe (tn/m^3)	CARGA (tn/m^2)
Solado	0.02	2.00	0.04
Escalones	0.10	2.40	0.24
Losa	0.15	2.40	0.36
TOTAL CARGA MUERTA (incluyendo peso propio)			0.64

- **Subpresión:** se adoptan las siguientes cargas, en función del nivel de la losa de subpresión:

NIV. SUP. LOSA (m)	CARGA (tn/m^2)
-3.10	-3.00
-4.10	-4.00
-4.90	-4.80

- **Muros de mampostería:**

NIVEL	ESPESOR (m)	ALTURA (m)	Pe (tn/m^3)	CARGA (tn/m)
Planta Tipo	0.20	2.60	1.50	0.80
	0.15	2.60	1.50	0.60
	0.10	2.60	1.50	0.40

- **Carpinterías:** 0.05 tn/m a 0.10 tn/m, según tipo.

- **Sobrecargas útiles (CIRSOC 101):**

DESCRIPCIÓN	SOBRECARGA (tn/m^2)
Baños, cocinas	0.20
Dormitorios, salas de estar	0.20
Balcones	0.50
Rellanos y corredores	0.30
Escaleras	0.30
Azoteas inaccesibles	0.10
Azoteas accesibles	0.20
Azoteas accesibles con fines de recreación	0.30
Salas de máquinas (sobre hueco de ascensor)	2.50
Salas de máquinas (fuera de hueco de ascensor)	0.80

2.2. ACCIÓN DEL VIENTO

Coeficientes de Cargas
+X: 1.10 -X:1.10
+Y: 1.10 -Y:1.10

Velocidad de Referencia: 27.20
Rugosidad: IV
Coeficiente de Velocidad Probable (Cp): 1.65

Anchos de banda		
Plantas	Ancho de banda Y (m)	Ancho de banda X (m)
sSM	3.80	12.70
s10°, s11° y s12°	17.80	26.90
s8° y s9°	50.90	61.00
sPB, s1°, s2°, s3°, s4°, s5°, s6° y s7°	50.90	67.30
sSS	0.00	0.00

Cargas de viento				
Planta	Viento +X (t)	Viento -X (t)	Viento +Y (t)	Viento -Y (t)
sSM	0.399	-0.399	1.334	-1.334
s12°	5.229	-5.229	7.902	-7.902
s11°	5.221	-5.221	7.890	-7.890
s10°	3.845	-3.845	5.810	-5.810
s9°	10.503	-10.503	12.587	-12.587
s8°	9.973	-9.973	11.952	-11.952
s7°	9.399	-9.399	12.428	-12.428
s6°	8.771	-8.771	11.597	-11.597
s5°	8.075	-8.075	10.677	-10.677
s4°	7.294	-7.294	9.644	-9.644
s3°	6.398	-6.398	8.460	-8.460
s2°	5.342	-5.342	7.064	-7.064
s1°	4.043	-4.043	5.346	-5.346
sPB	2.571	-2.571	3.400	-3.400
sSS	0.000	0.000	0.000	0.000

2.3. COMBINACIONES DE CARGA

Los valores de combinación de las diferentes acciones (estados simples) se obtuvieron, según CIRSOC 105, de la siguiente manera:

$$\sum_{j \geq 1} \gamma_{Gj} G_{kj} + \gamma_{Q1} \Psi_{p1} Q_{k1} + \sum_{i>1} \gamma_{Qi} \Psi_{ai} Q_{ki}$$

donde:
- G_k Acción permanente
- Q_k Acción variable
- γ_G Coeficiente parcial de seguridad de las acciones permanentes
- $\gamma_{Q,1}$ Coeficiente parcial de seguridad de la acción variable principal
- $\gamma_{Q,i}$ Coeficiente parcial de seguridad de las acciones variables de acompañamiento (i>1)
- $\psi_{p,1}$ Coeficiente de combinación de la acción variable principal
- $\psi_{a,i}$ Coeficiente de combinación de las acciones variables de acompañamiento (i>1)

Los coeficientes parciales de seguridad y coeficientes de combinación son los siguientes:

Descripción	Coeficientes parciales de seguridad (γ)		Coeficientes de combinación (ψ)	
	Favorable	Desfavorable	Principal (ψ_p)	Acompañamiento (ψ_a)
Carga permanente (G)	0.80	1.00	1.00	1.00
Sobrecarga (Q)	0.00	1.00	1.00	0.50
Viento (V)	0.00	1.00	1.00	0.60

3. DIMENSIONAMIENTO

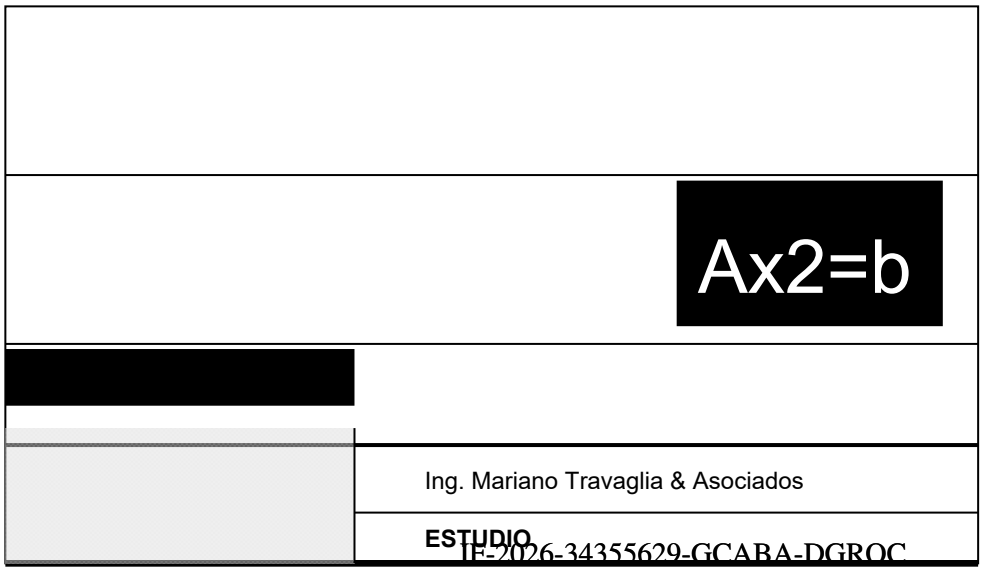

IF-2026-34355629-GCABA-DGROC

3.1. LOSAS

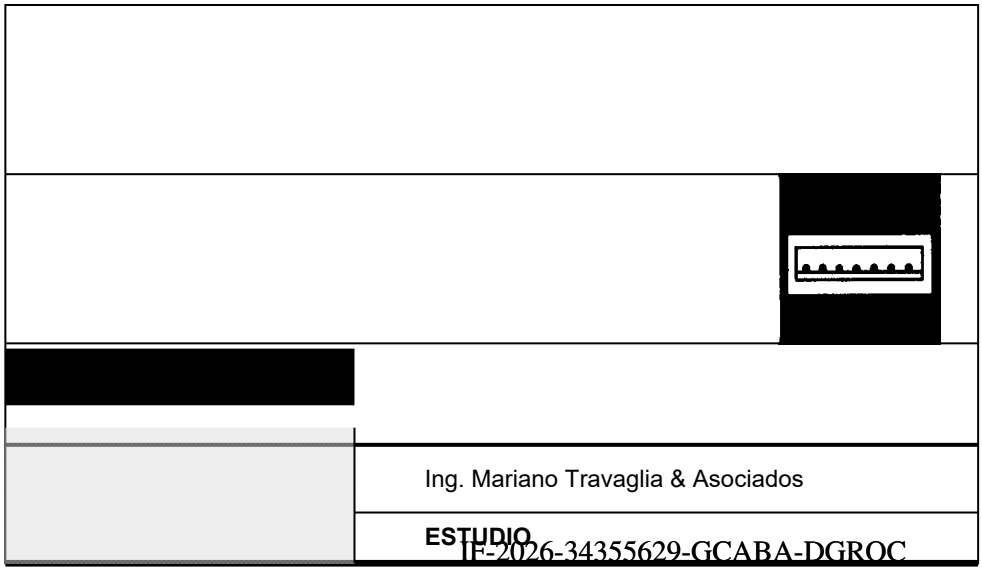

Ing. Mariano Travaglia & Asociados
ESTUDIO
IF-2026-34355629-GCABA-DGROC

3.1.1. CUANTÍAS

Nota: Cuantías en cm2/m.

- **SOBRE SUBSUELO**

ARMADURA INFERIOR "X"

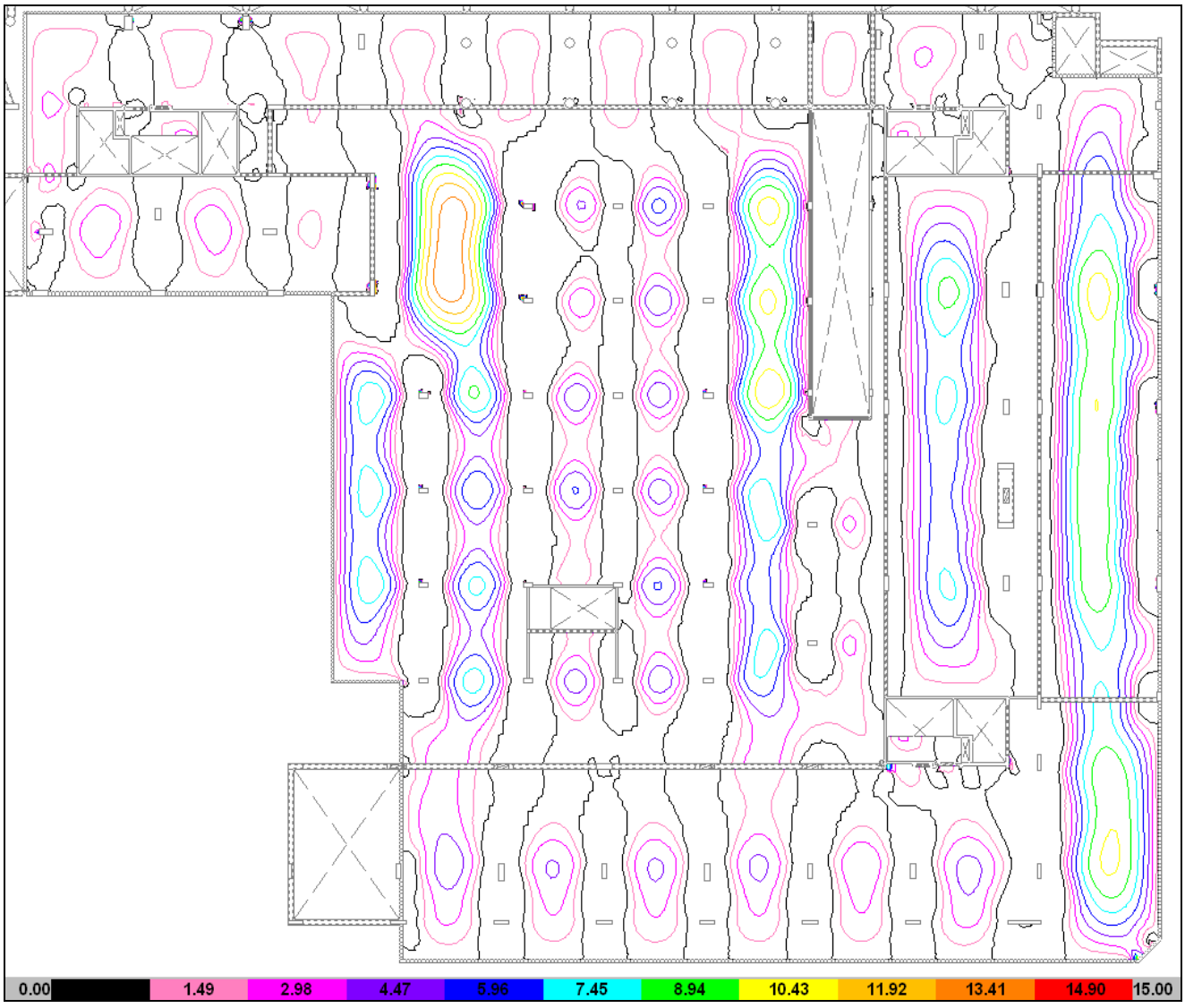

ARMADURA INFERIOR "Y"

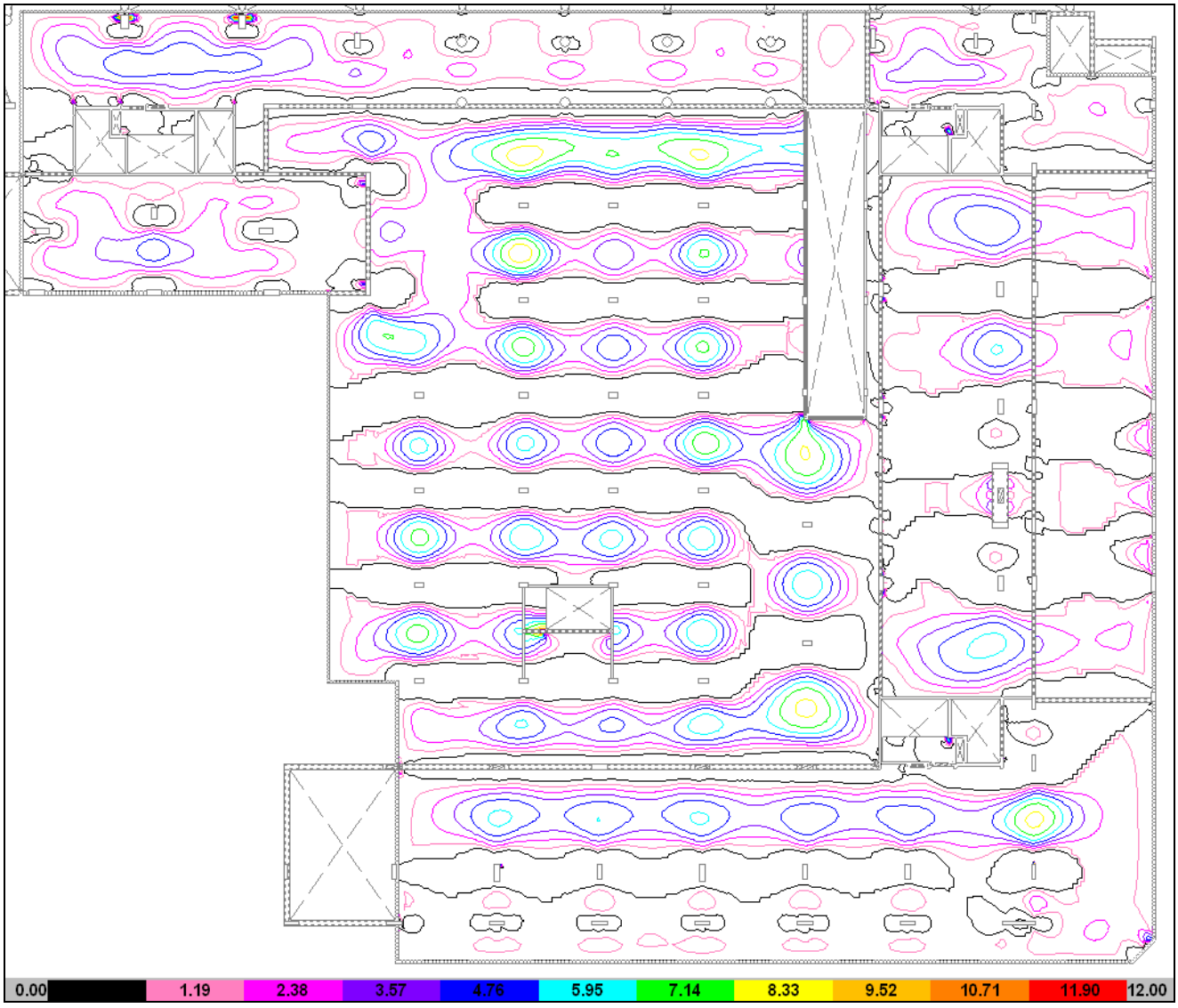

ARMADURA SUPERIOR "X"

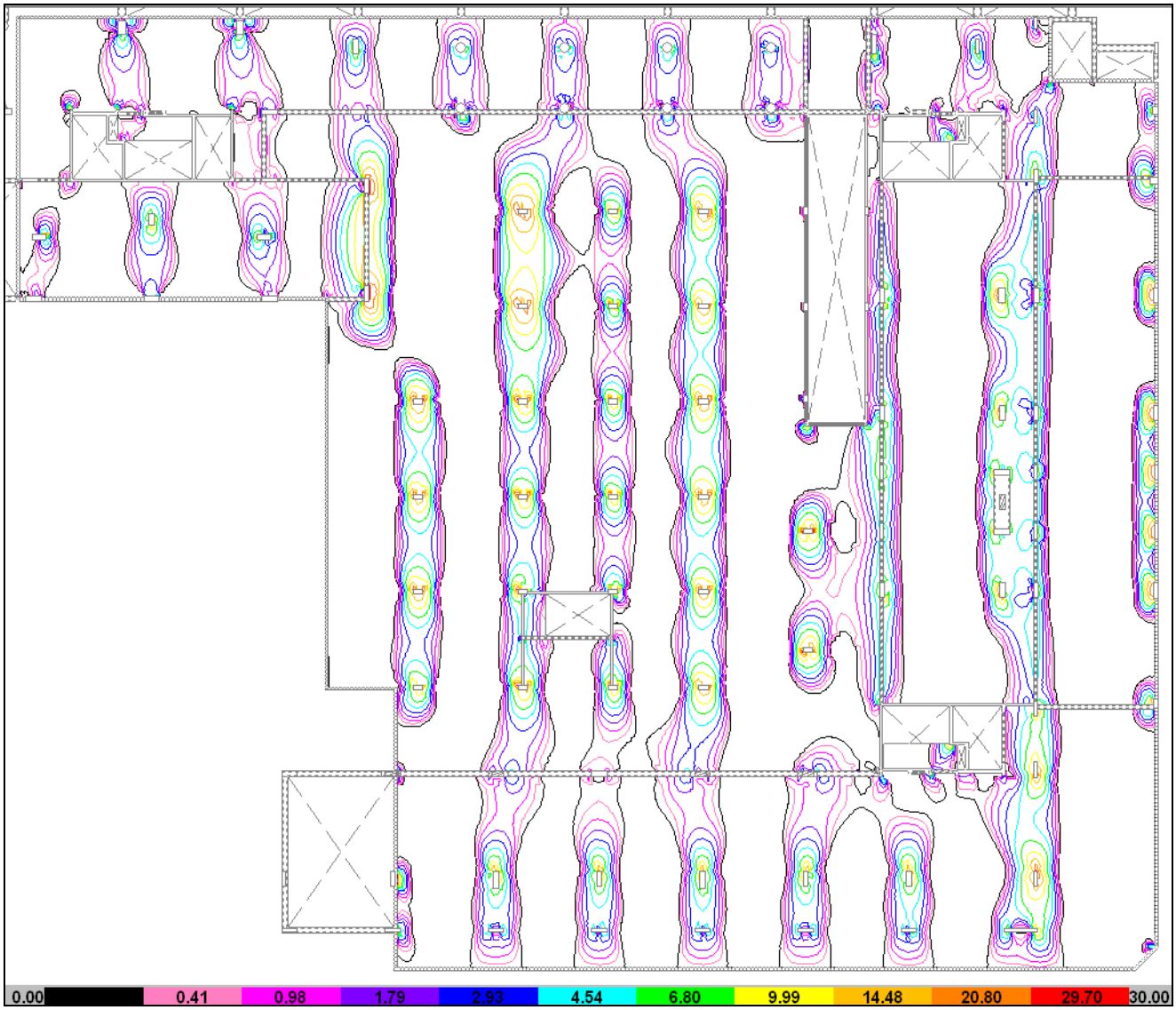

ARMADURA SUPERIOR "Y"

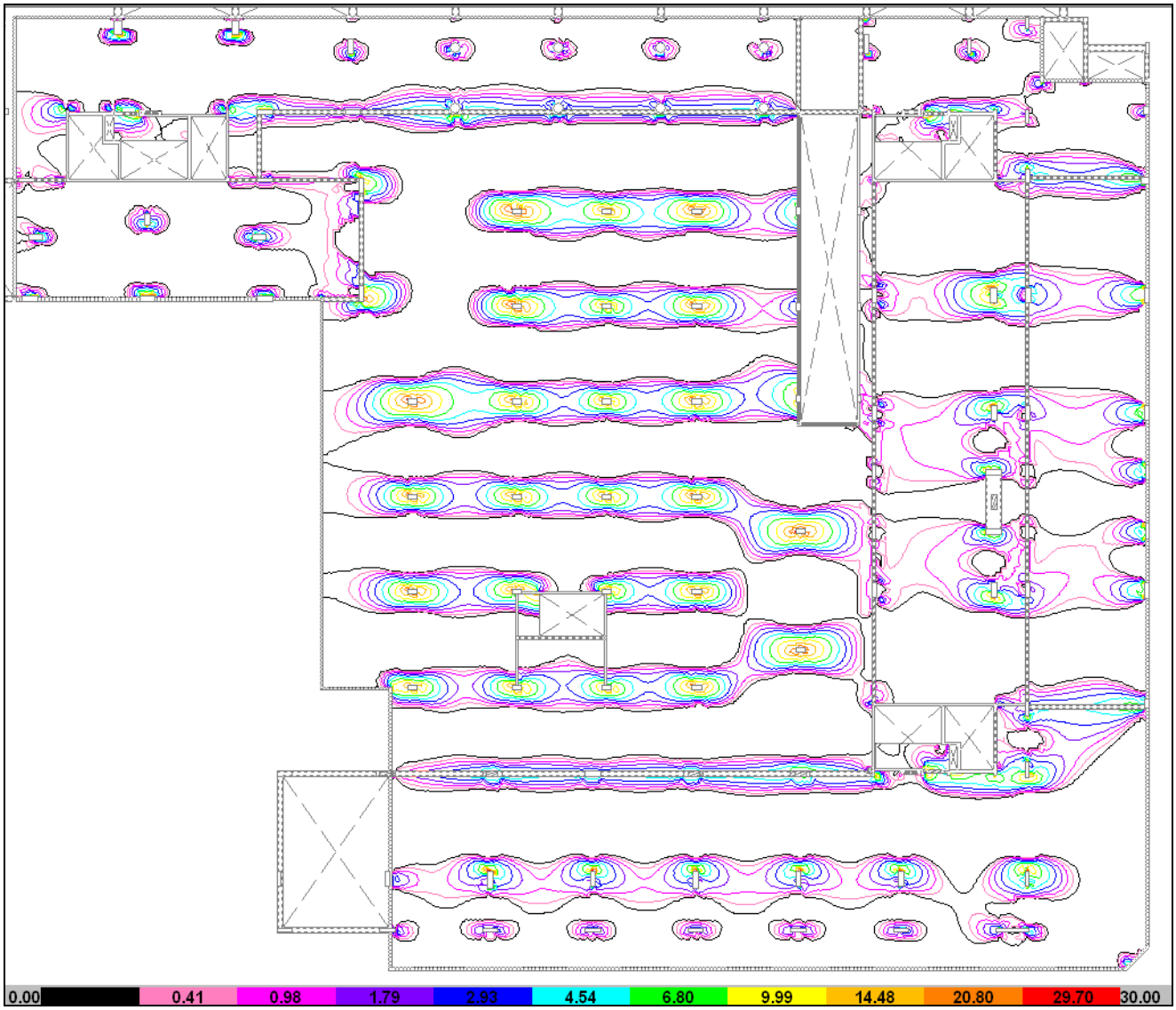

- **SOBRE PLANTA BAJA**

ARMADURA INFERIOR "X"

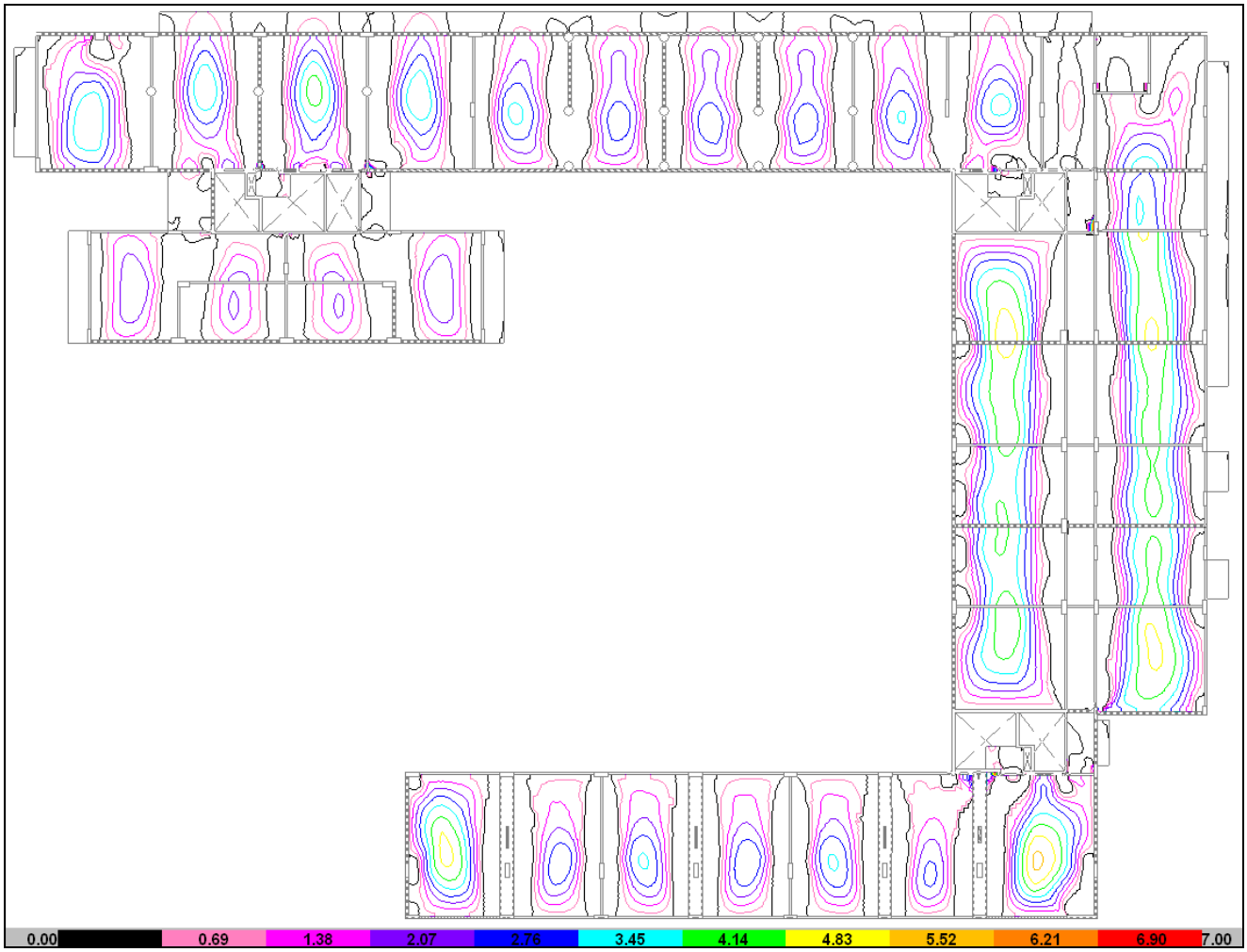

ARMADURA INFERIOR "Y"

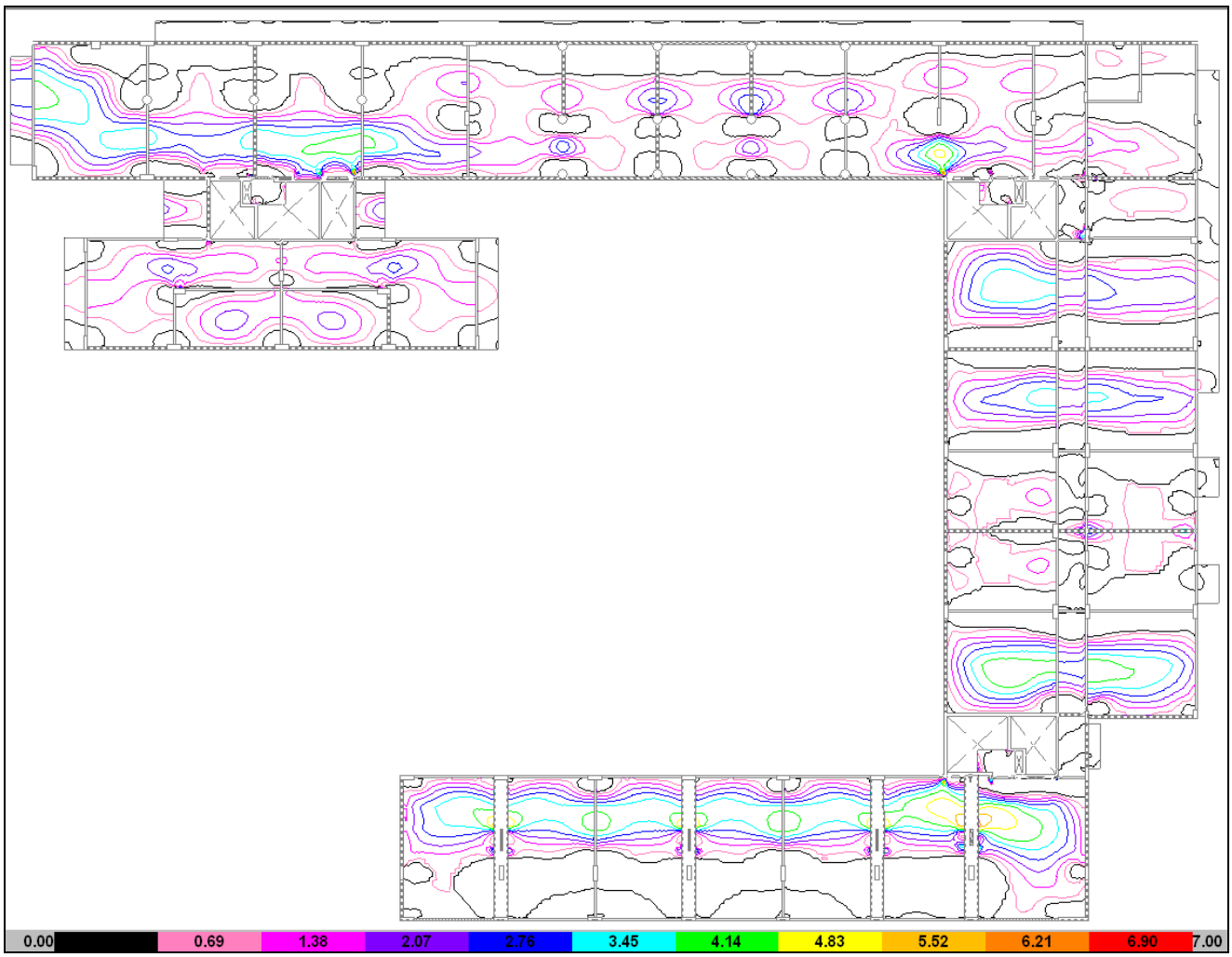

ARMADURA SUPERIOR "X"

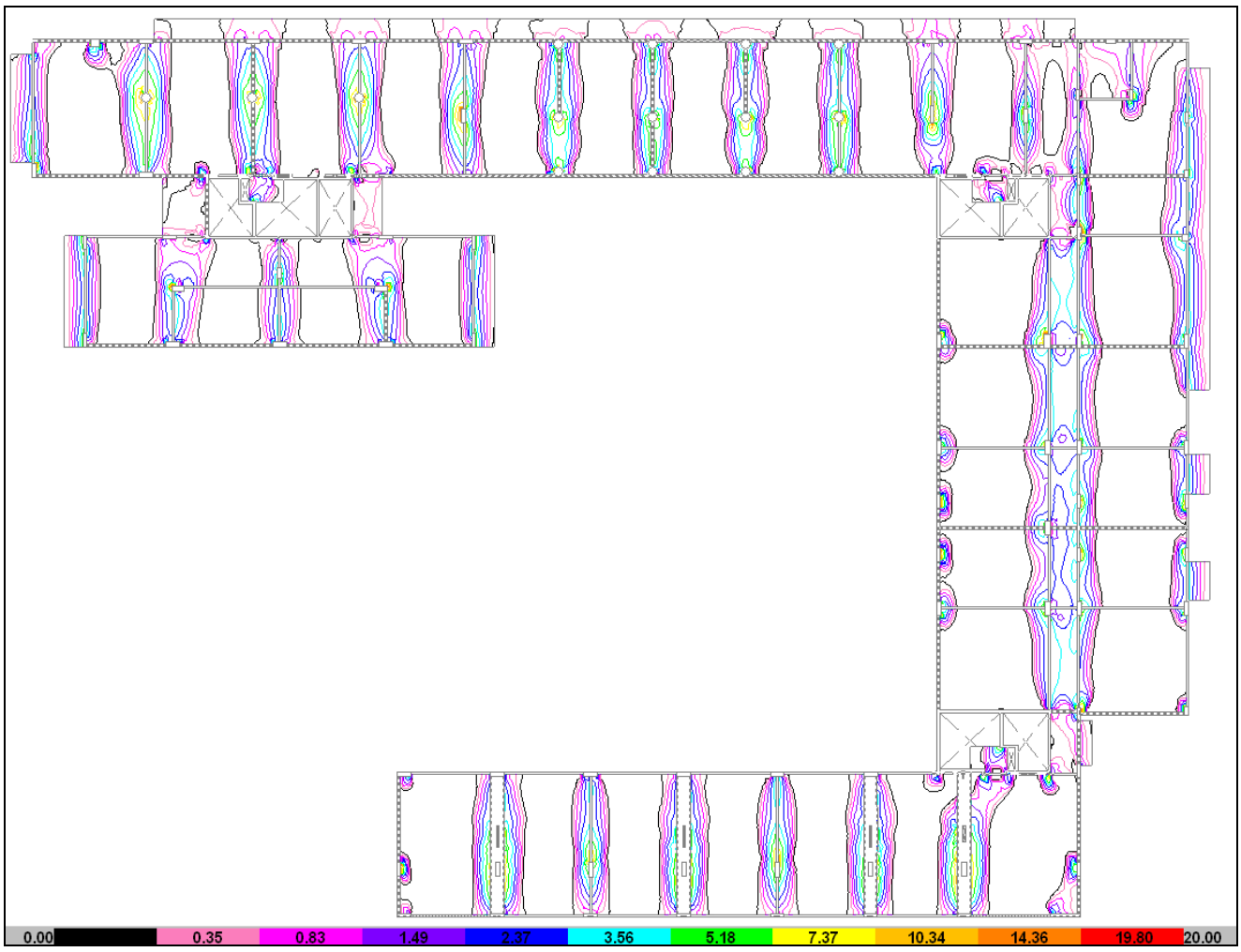

ARMADURA SUPERIOR "Y"

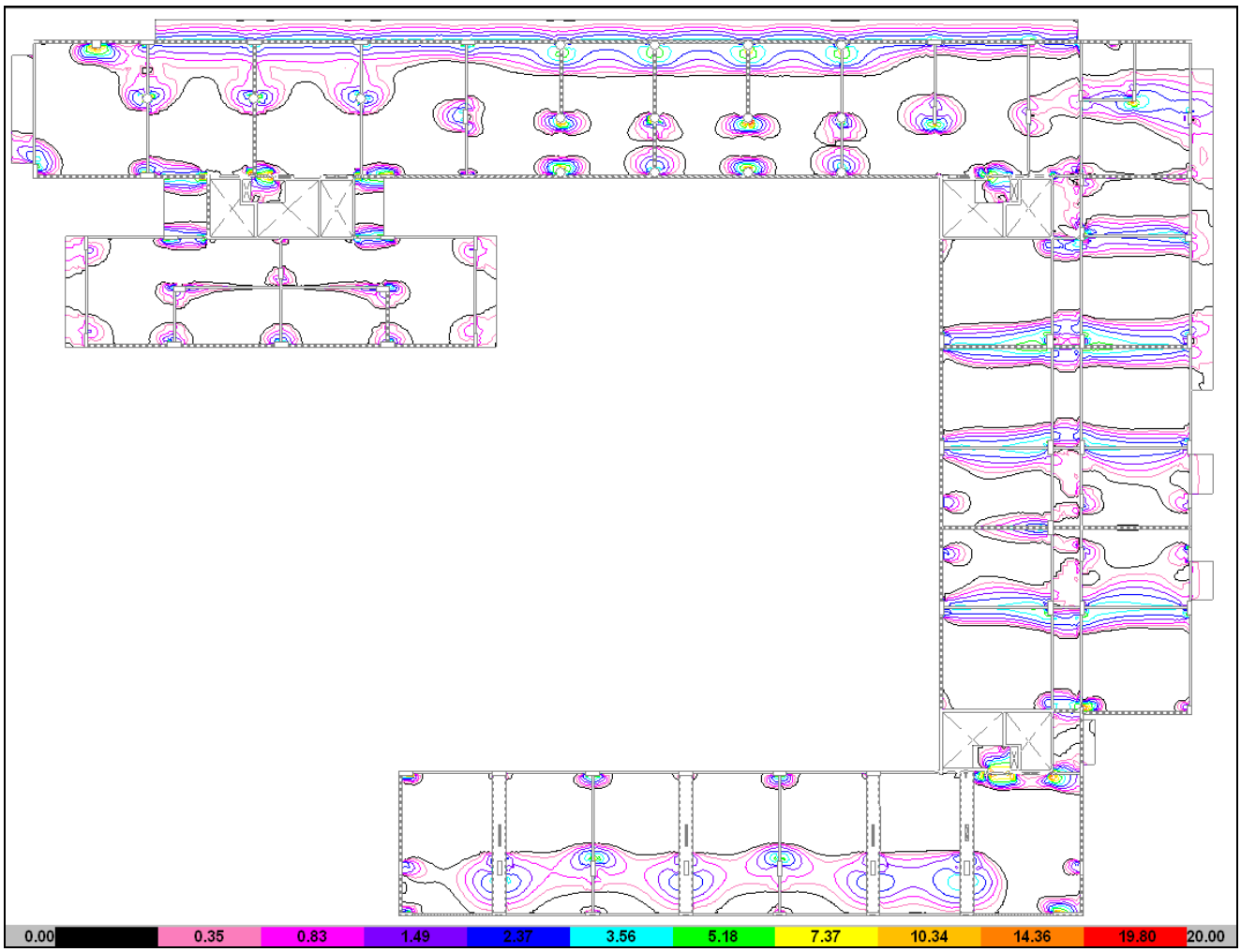

- **SOBRE 1° PISO**

ARMADURA INFERIOR "X"

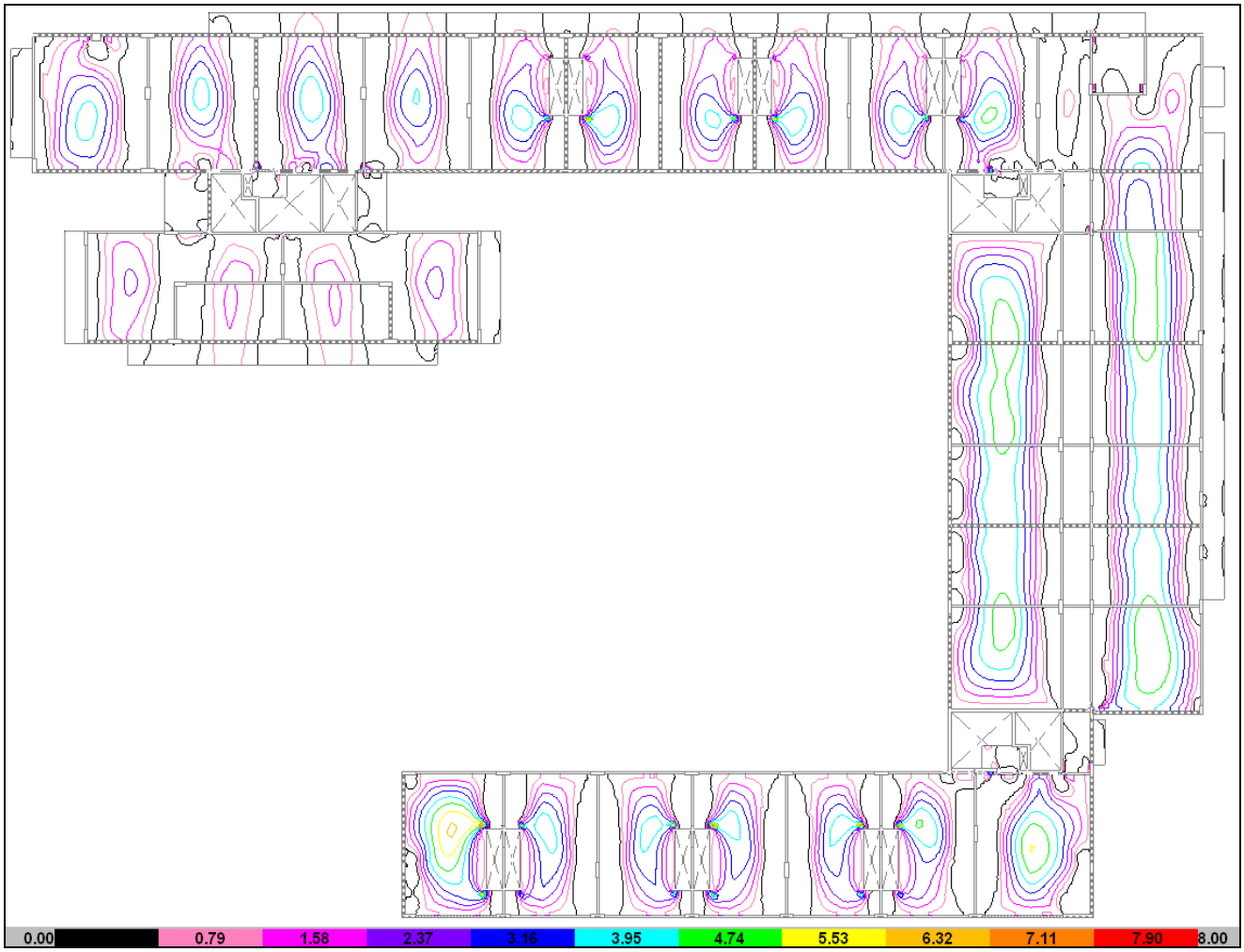

ARMADURA INFERIOR "Y"

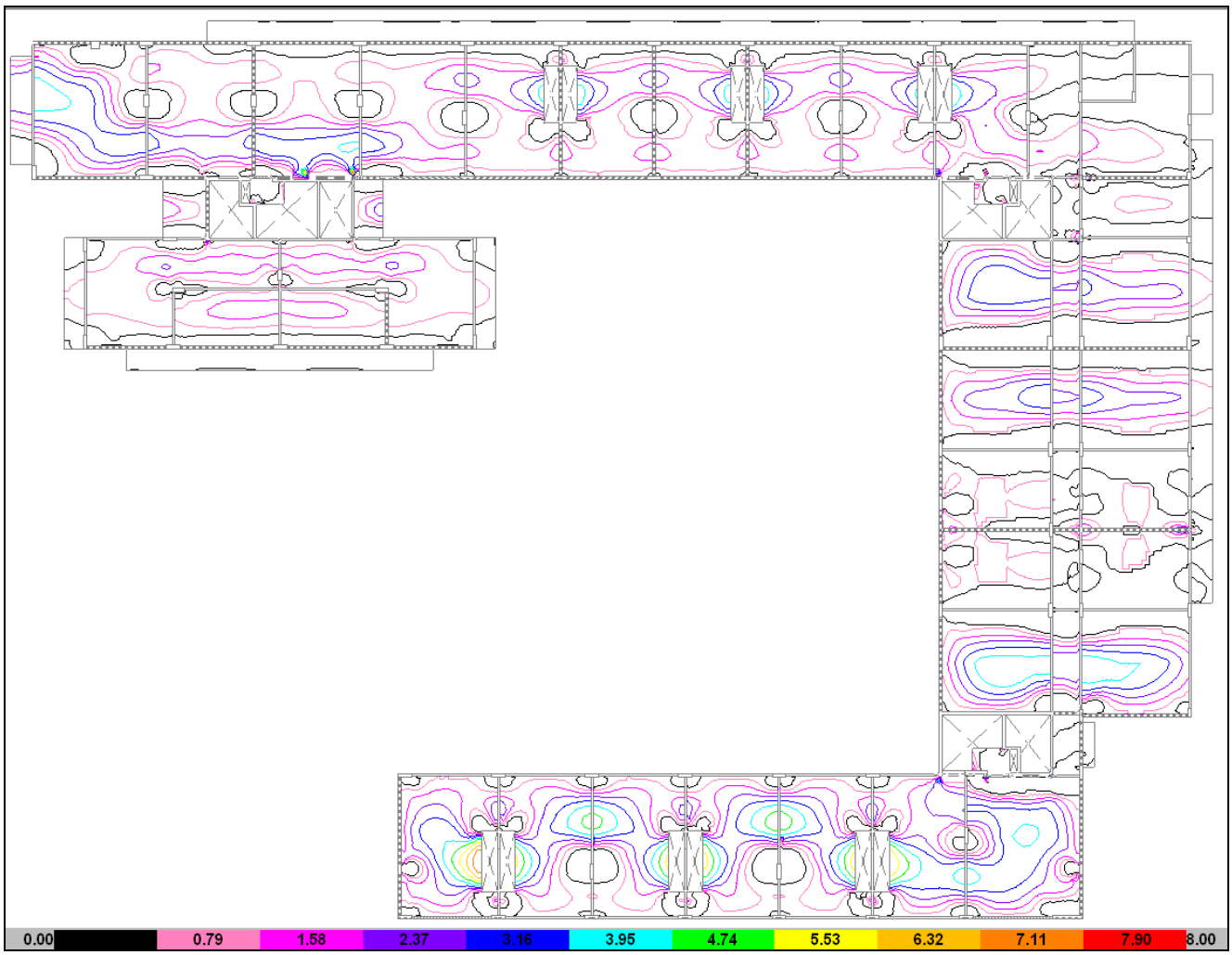

ARMADURA SUPERIOR "X"

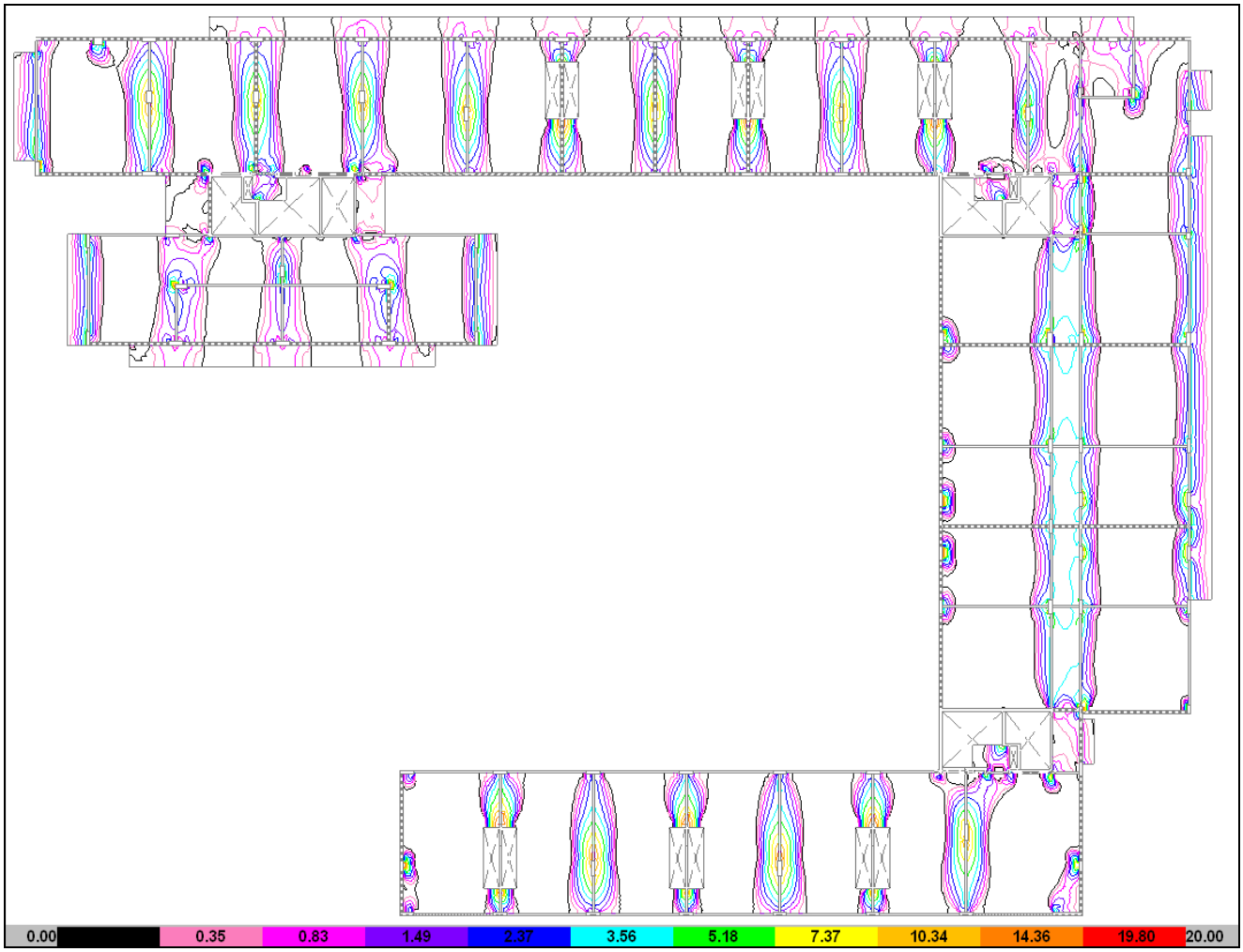

ARMADURA SUPERIOR "Y"

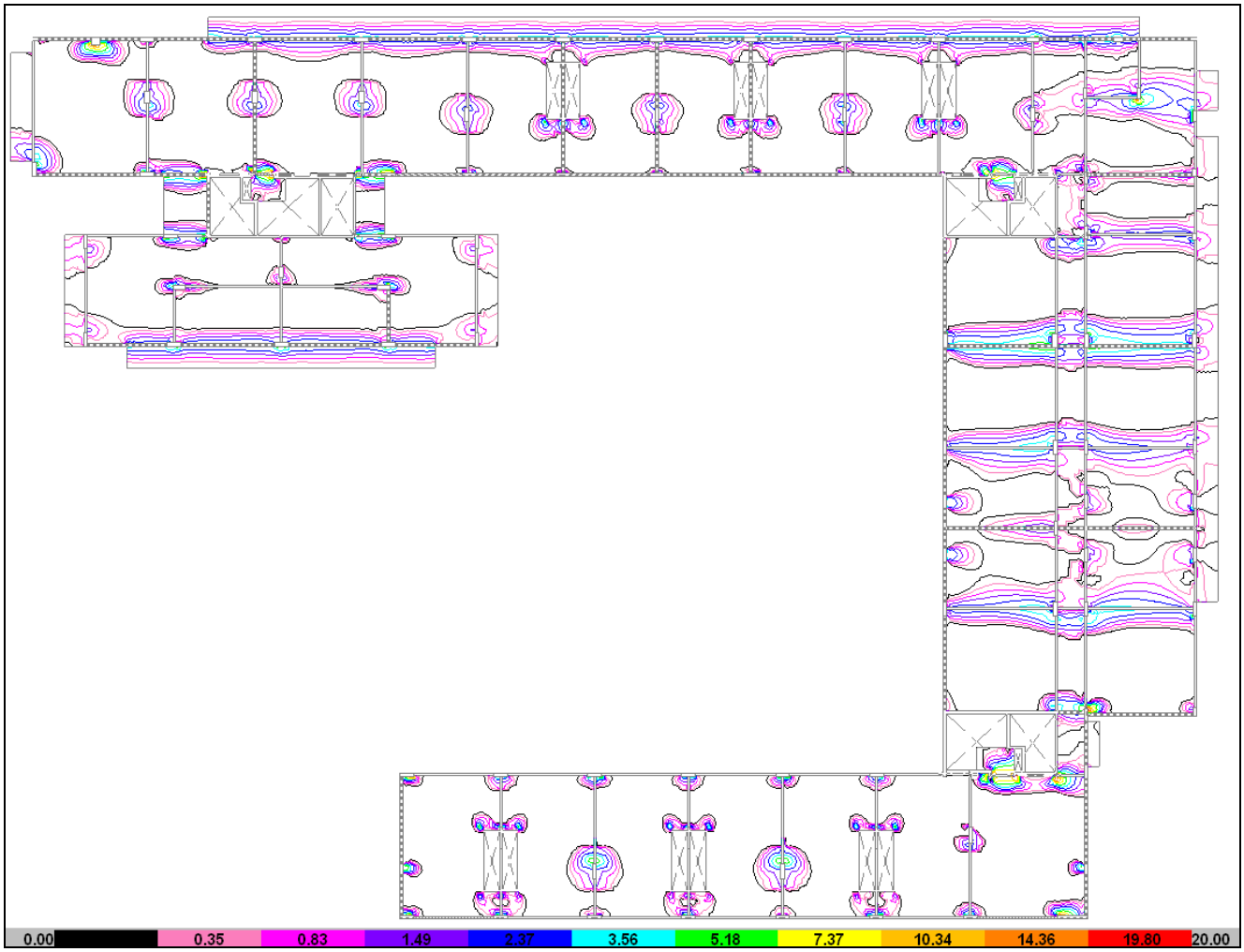

- **SOBRE 2° PISO**

ARMADURA INFERIOR "X"

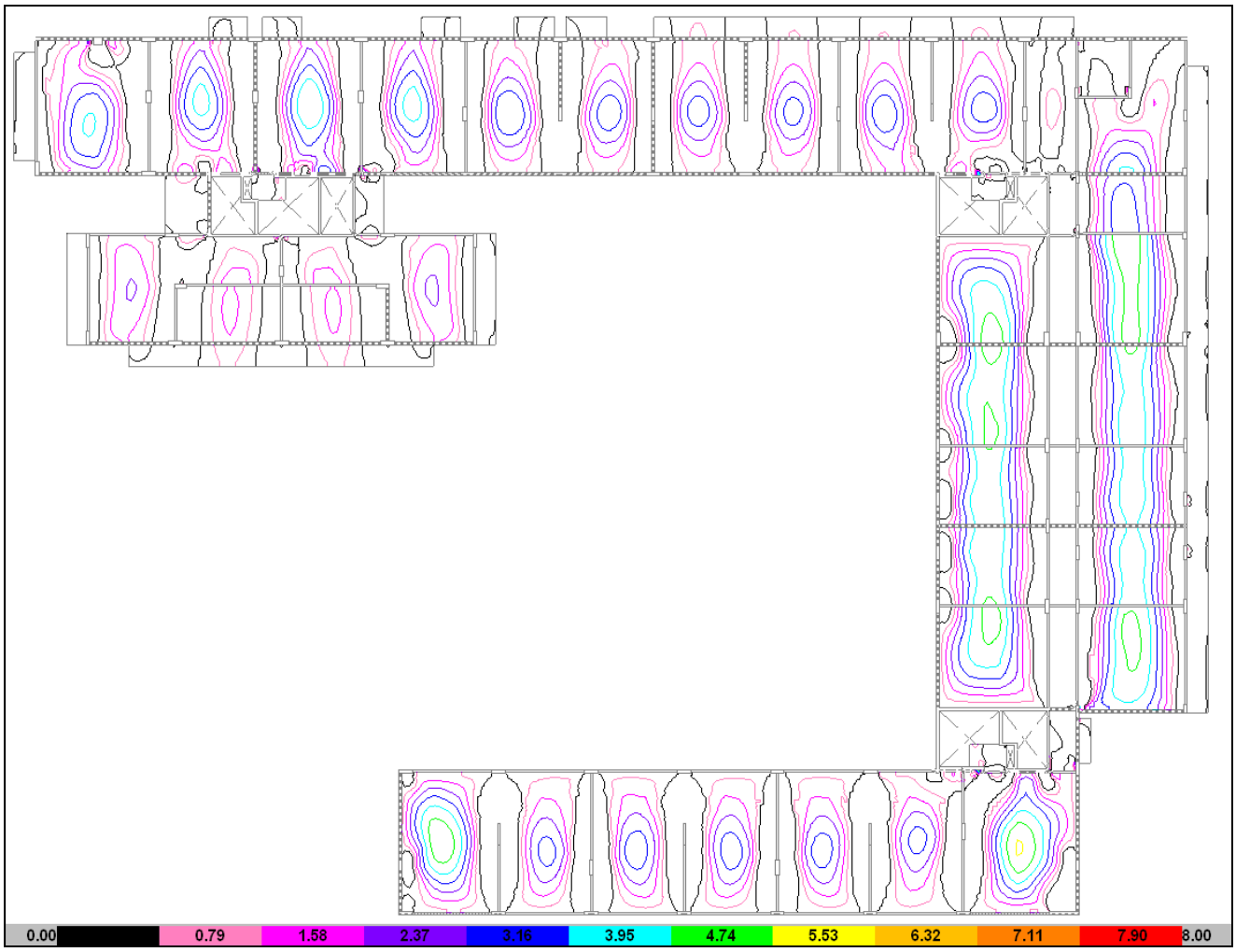

ARMADURA INFERIOR "Y"

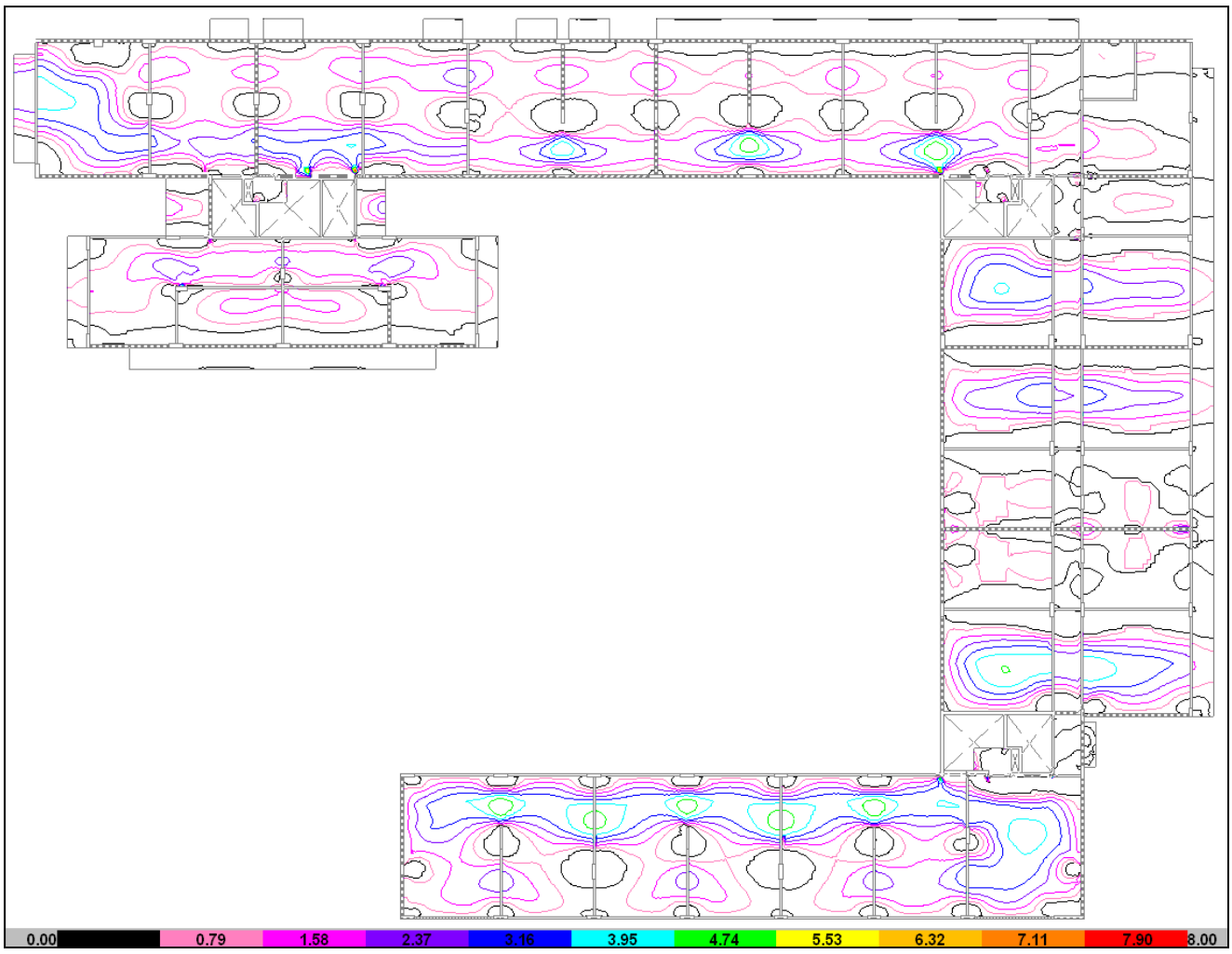

ARMADURA SUPERIOR "X"

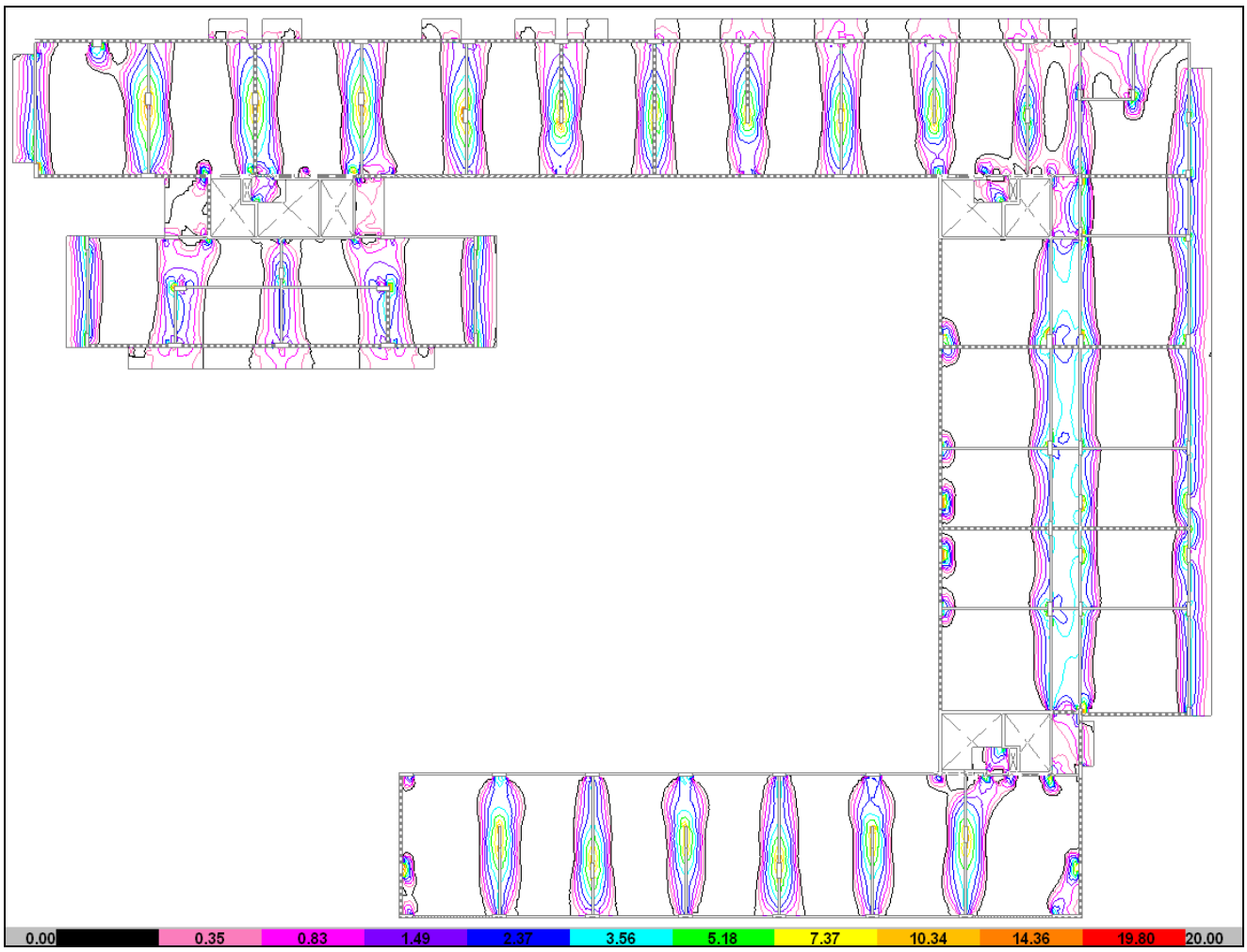

ARMADURA SUPERIOR "Y"

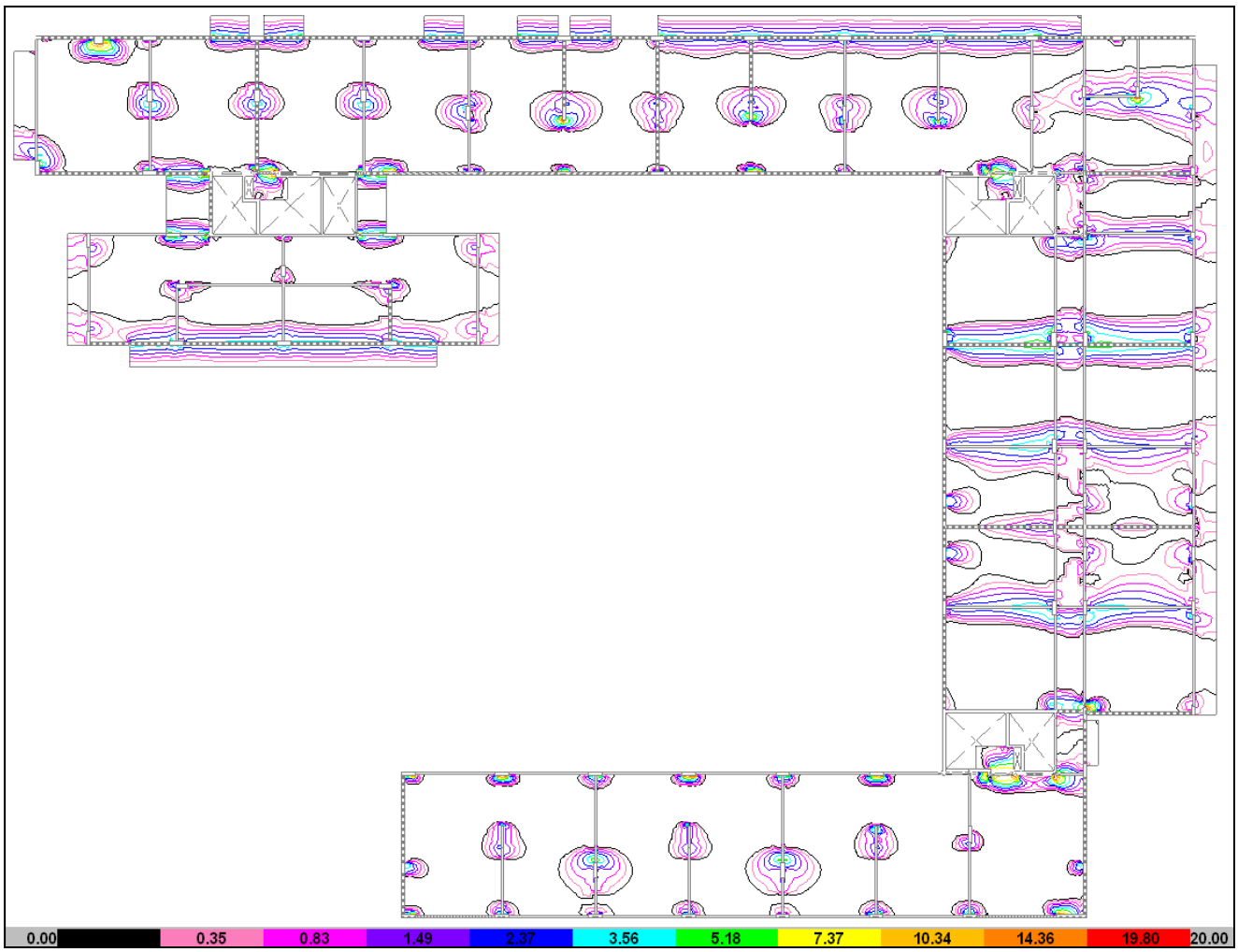

- **SOBRE 3° PISO**

ARMADURA INFERIOR “X”

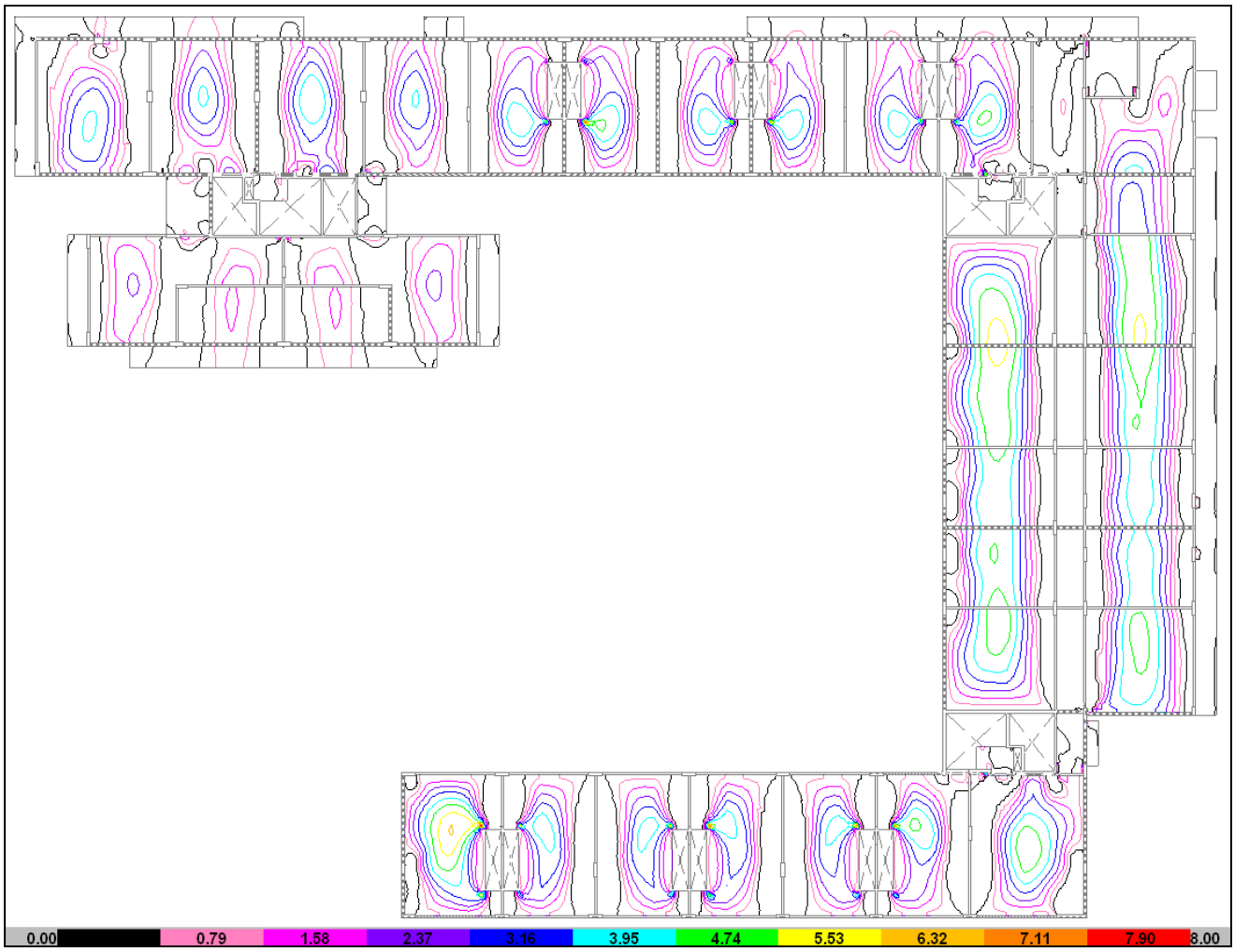

ARMADURA INFERIOR "Y"

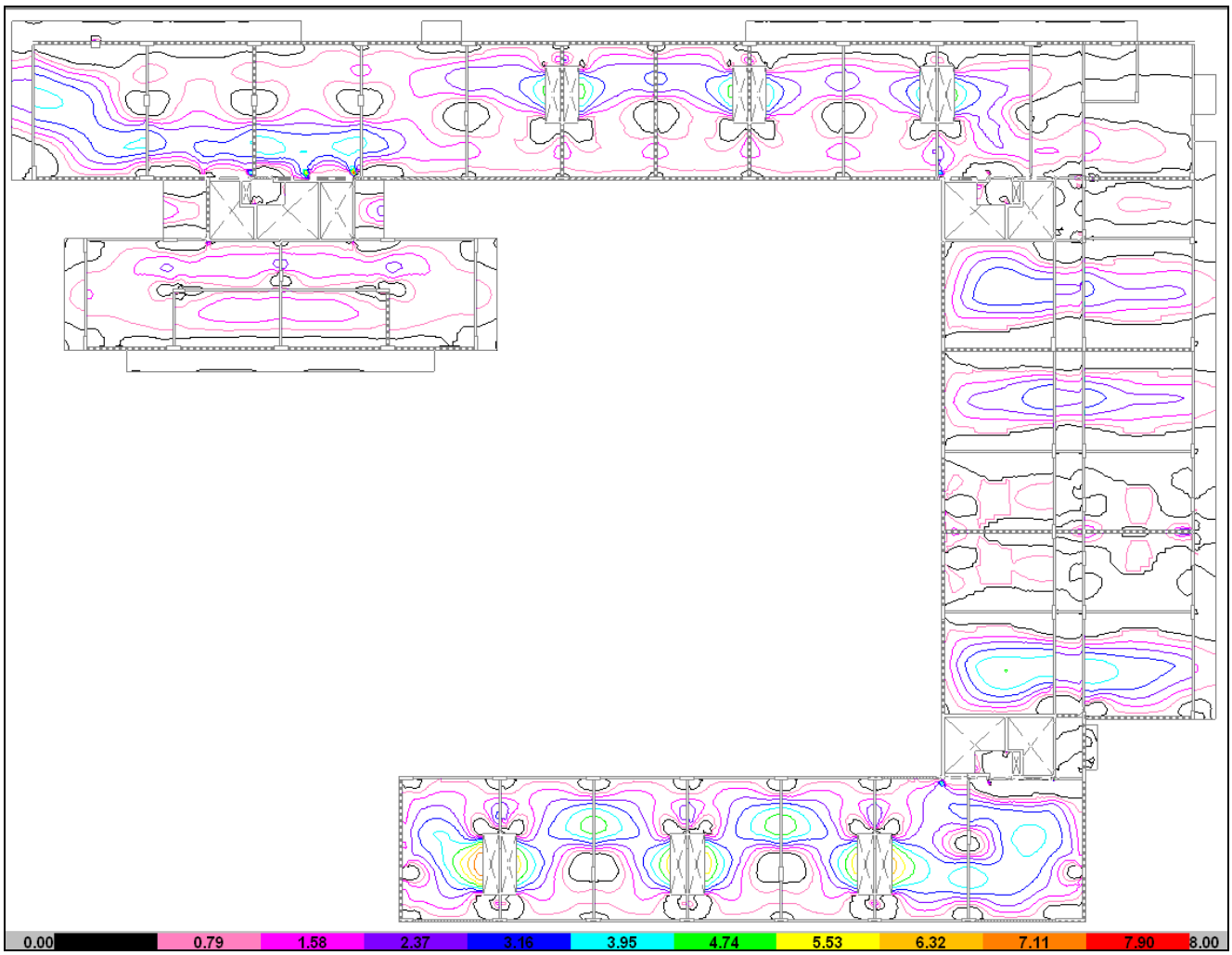

ARMADURA SUPERIOR "X"

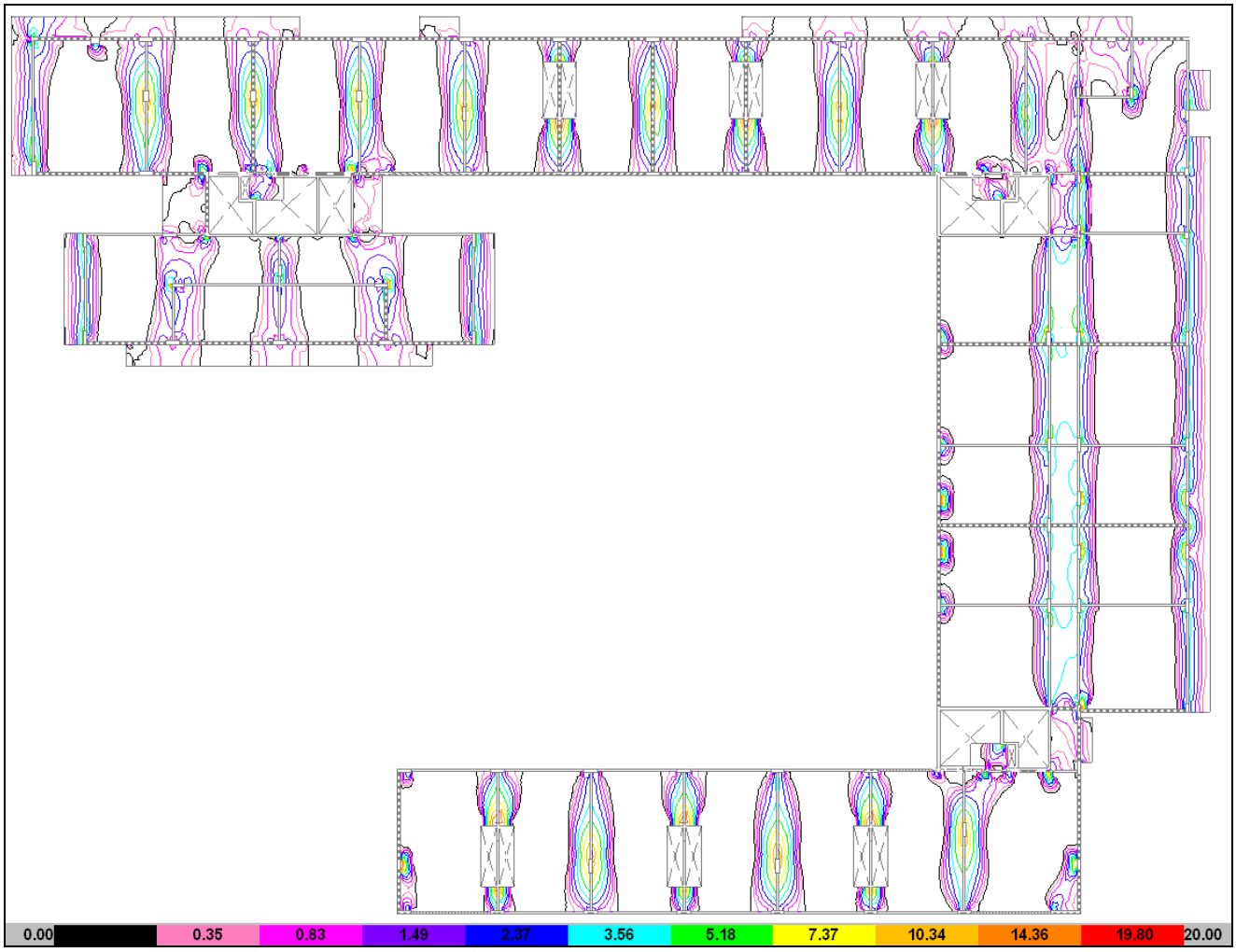

ARMADURA SUPERIOR "Y"

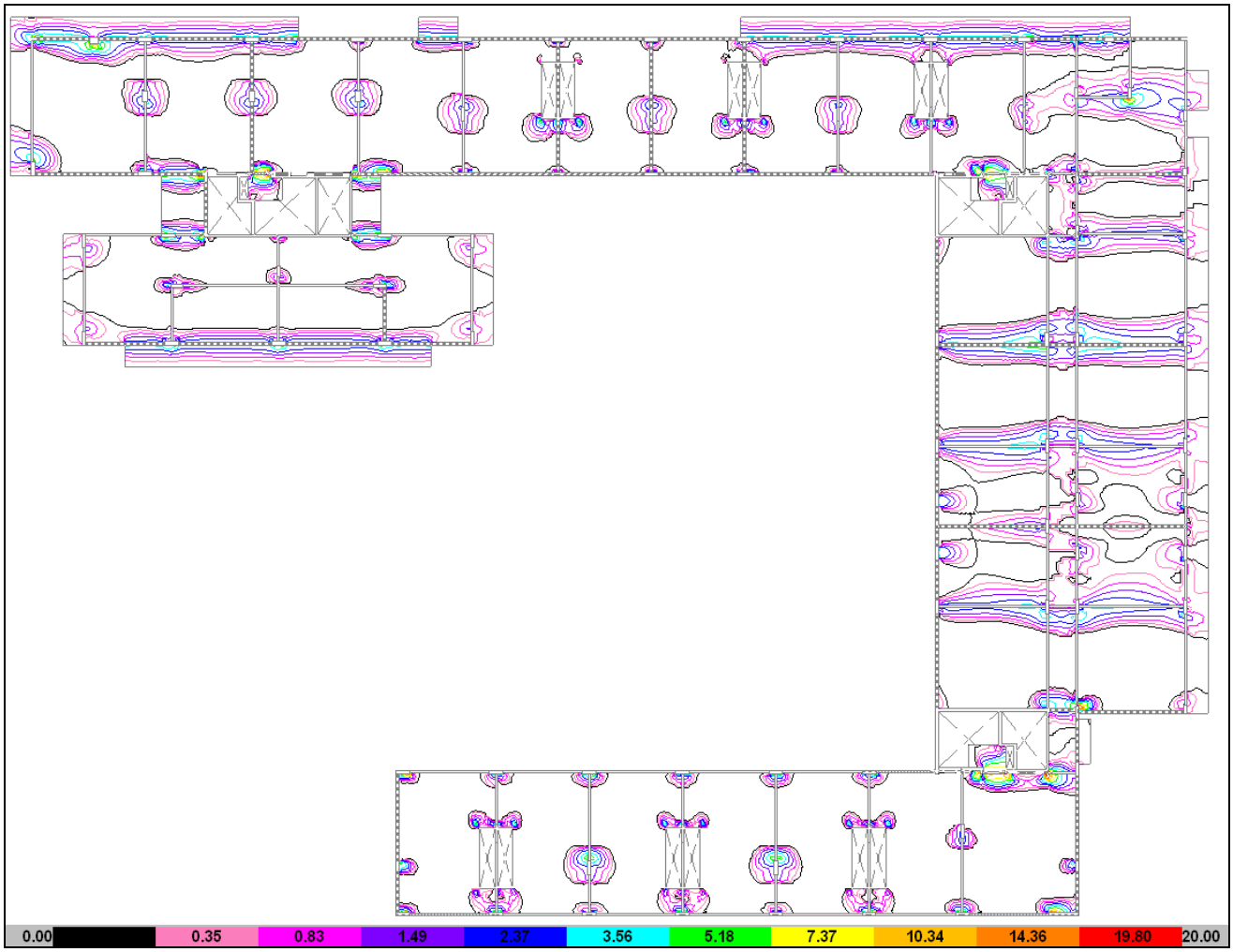

- **SOBRE 4° PISO**

ARMADURA INFERIOR "X"

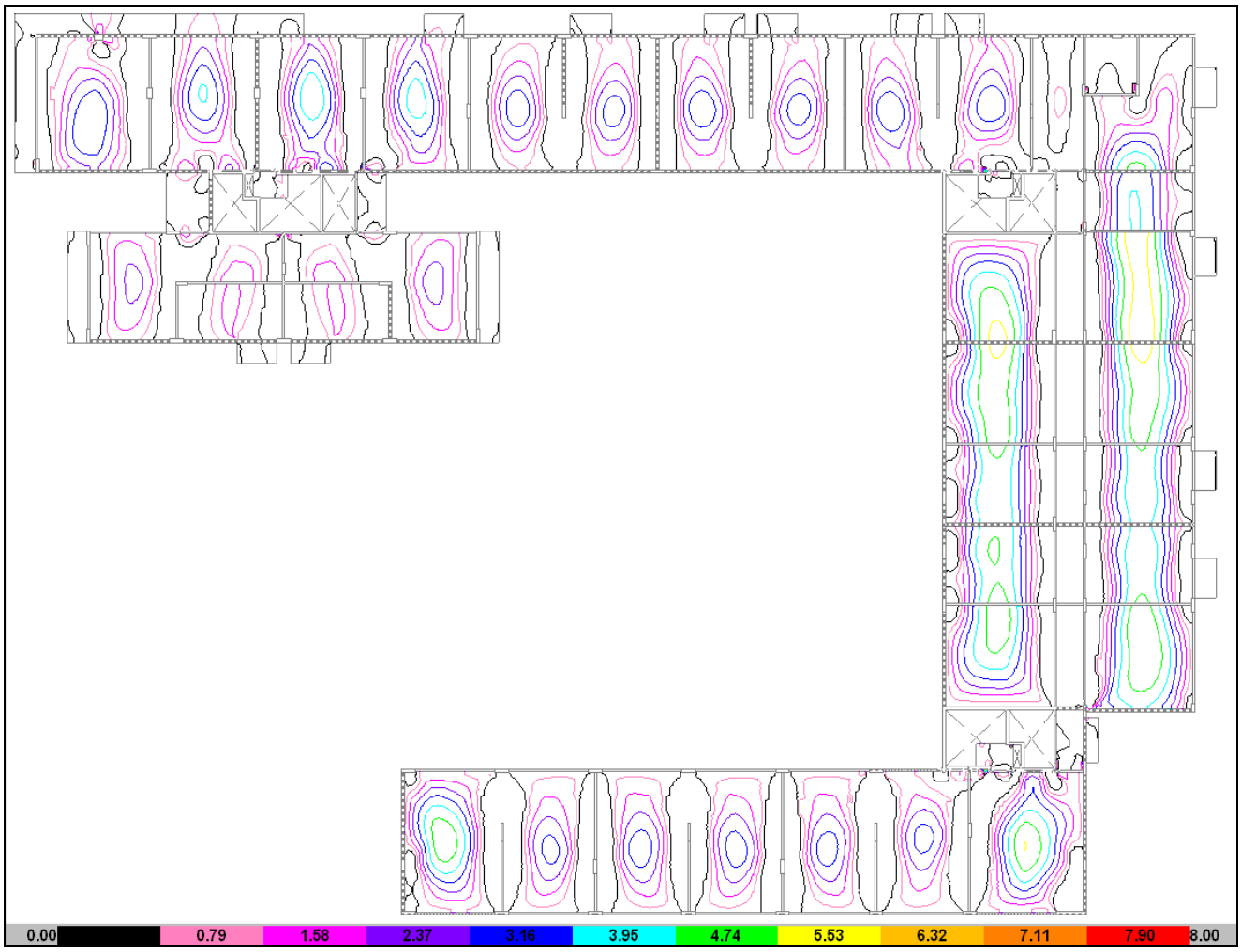

ARMADURA INFERIOR "Y"

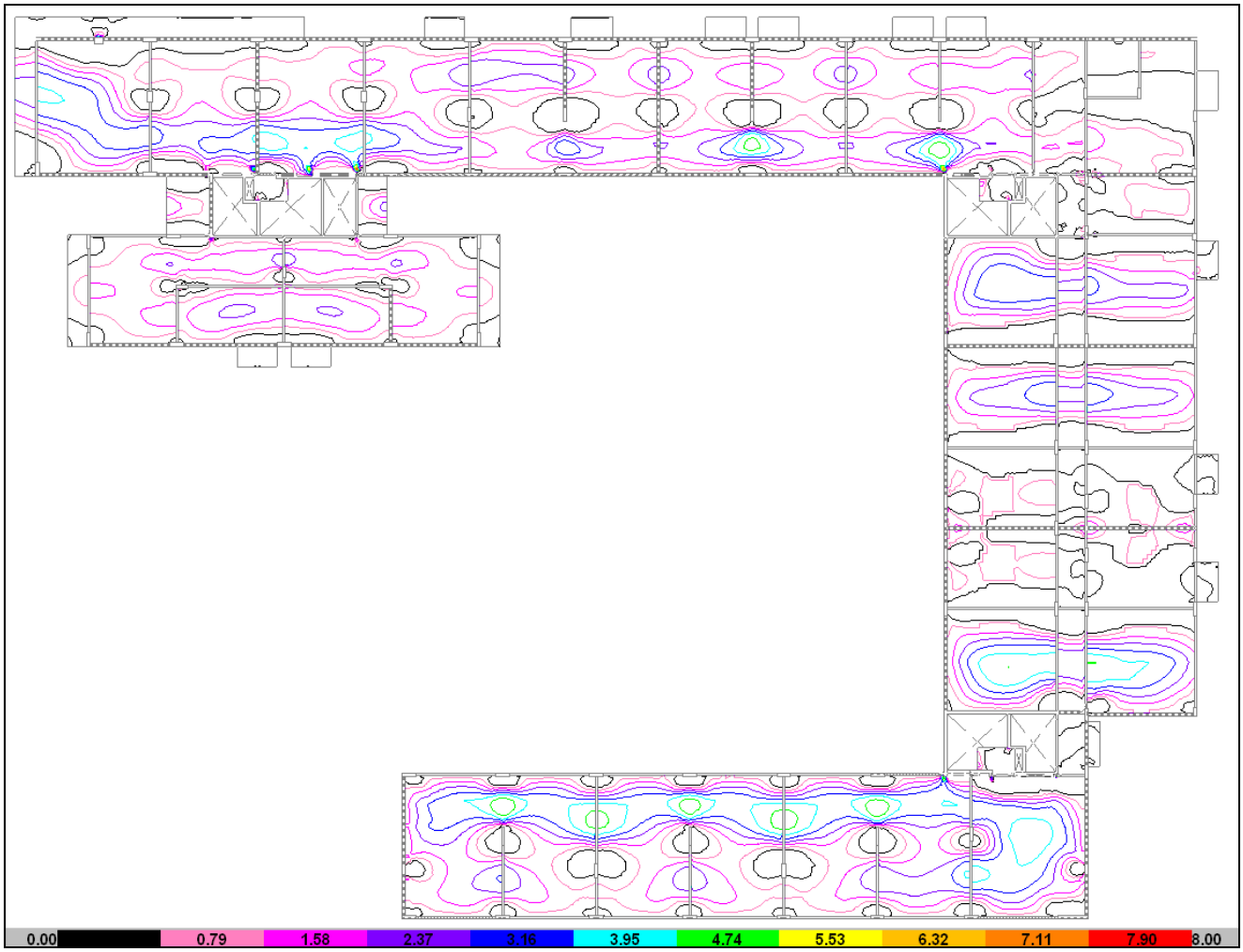

ARMADURA SUPERIOR "X"

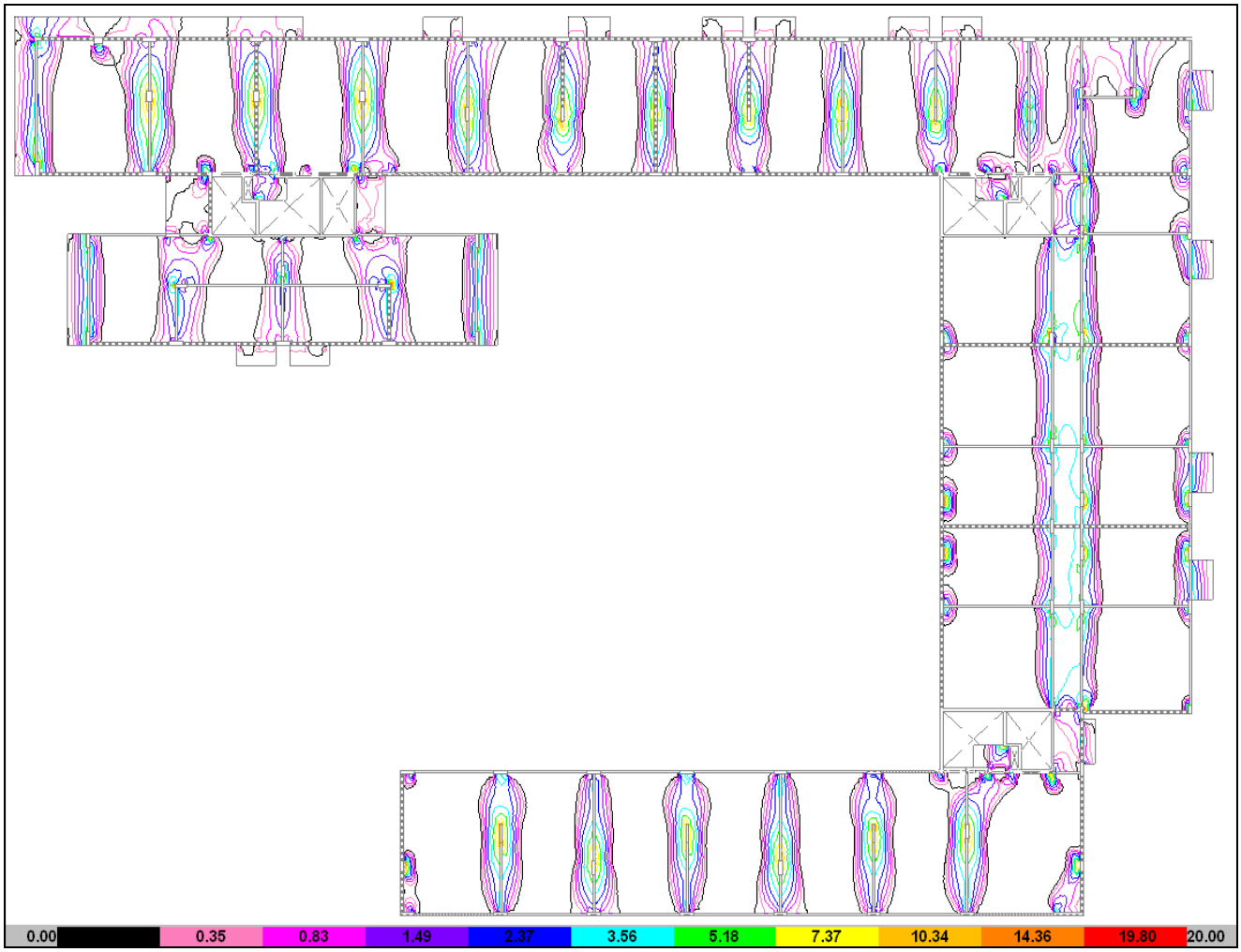

ARMADURA SUPERIOR "Y"

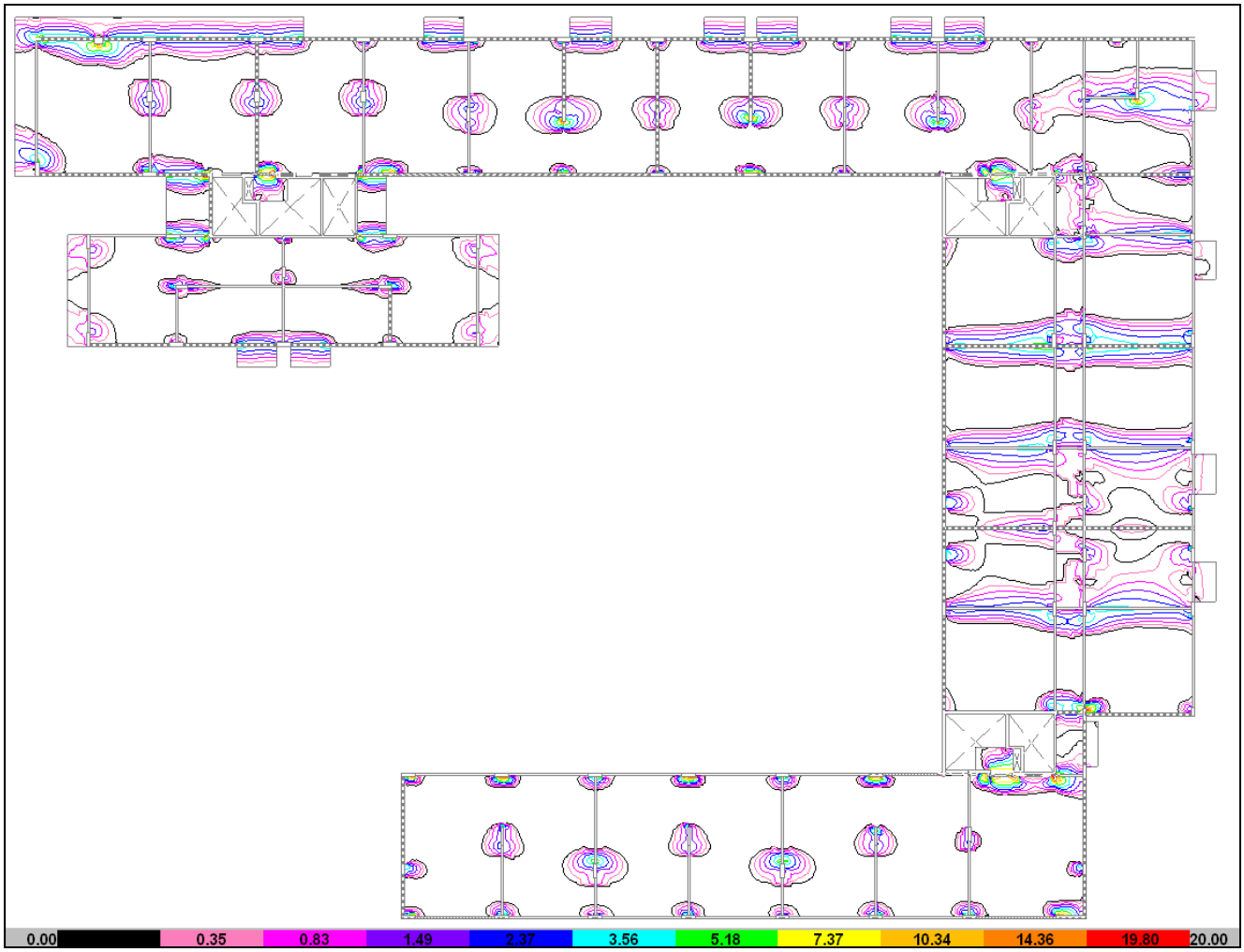

- **SOBRE 5° PISO**

ARMADURA INFERIOR "X"



ARMADURA INFERIOR "Y"

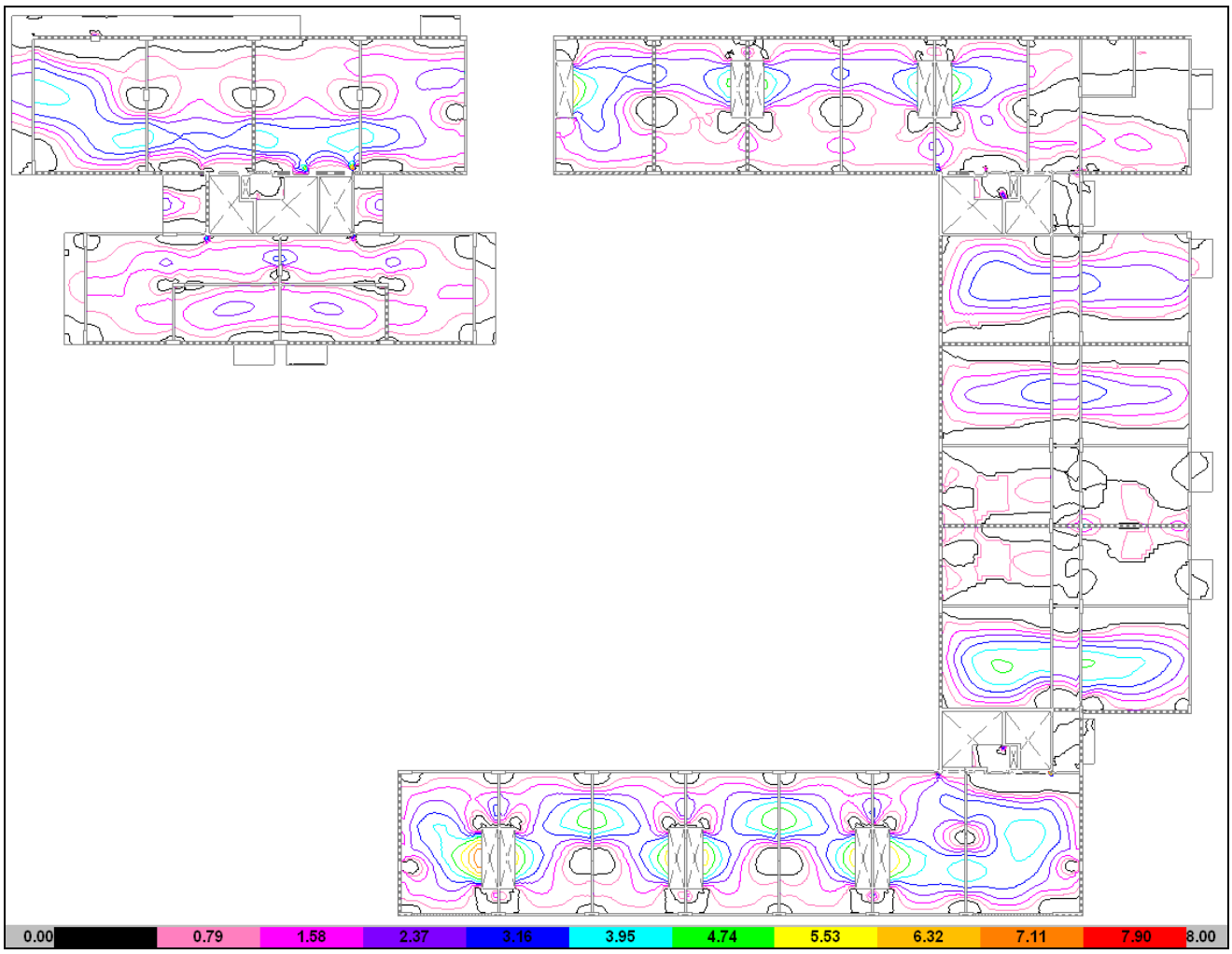

ARMADURA SUPERIOR "X"

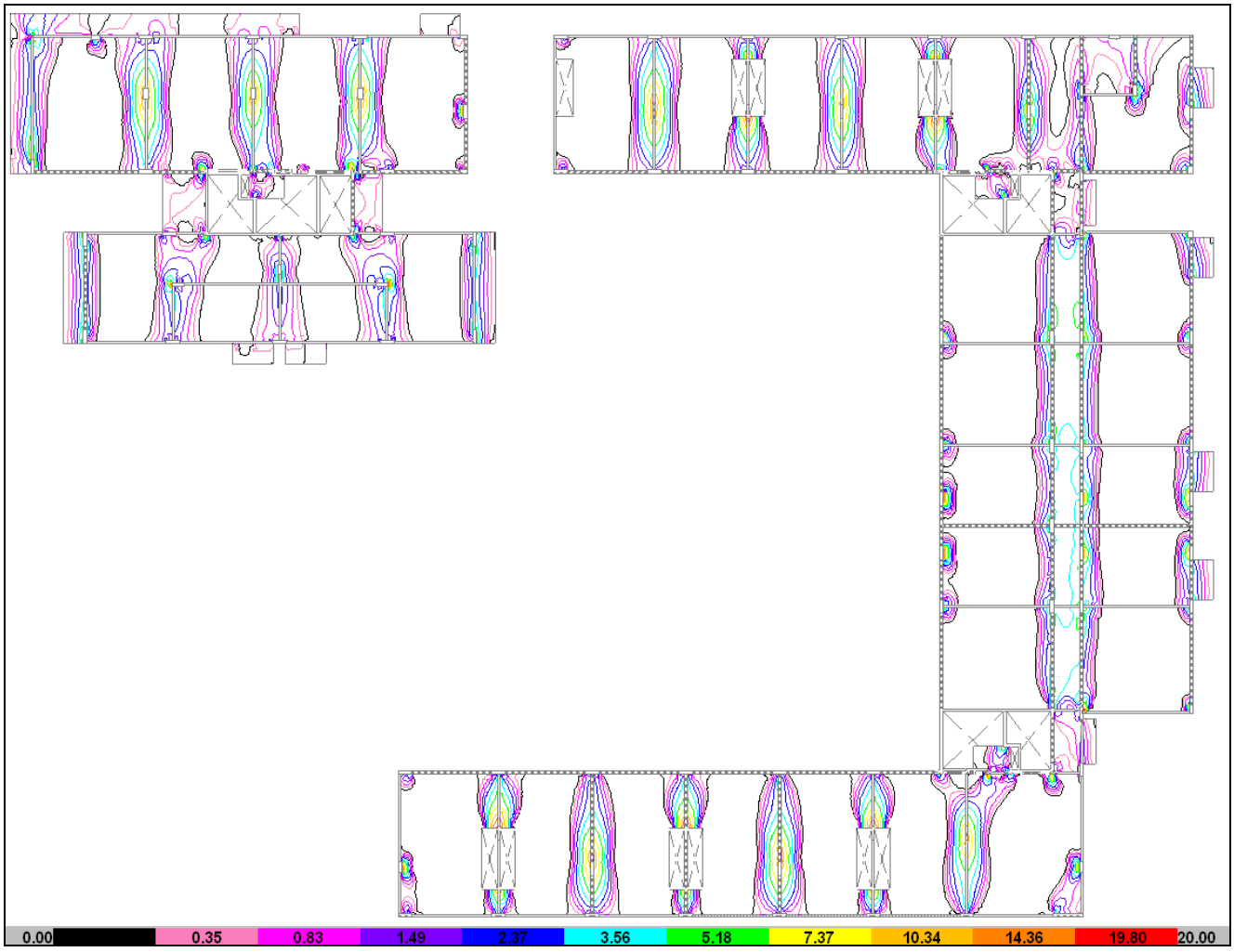

ARMADURA SUPERIOR "Y"

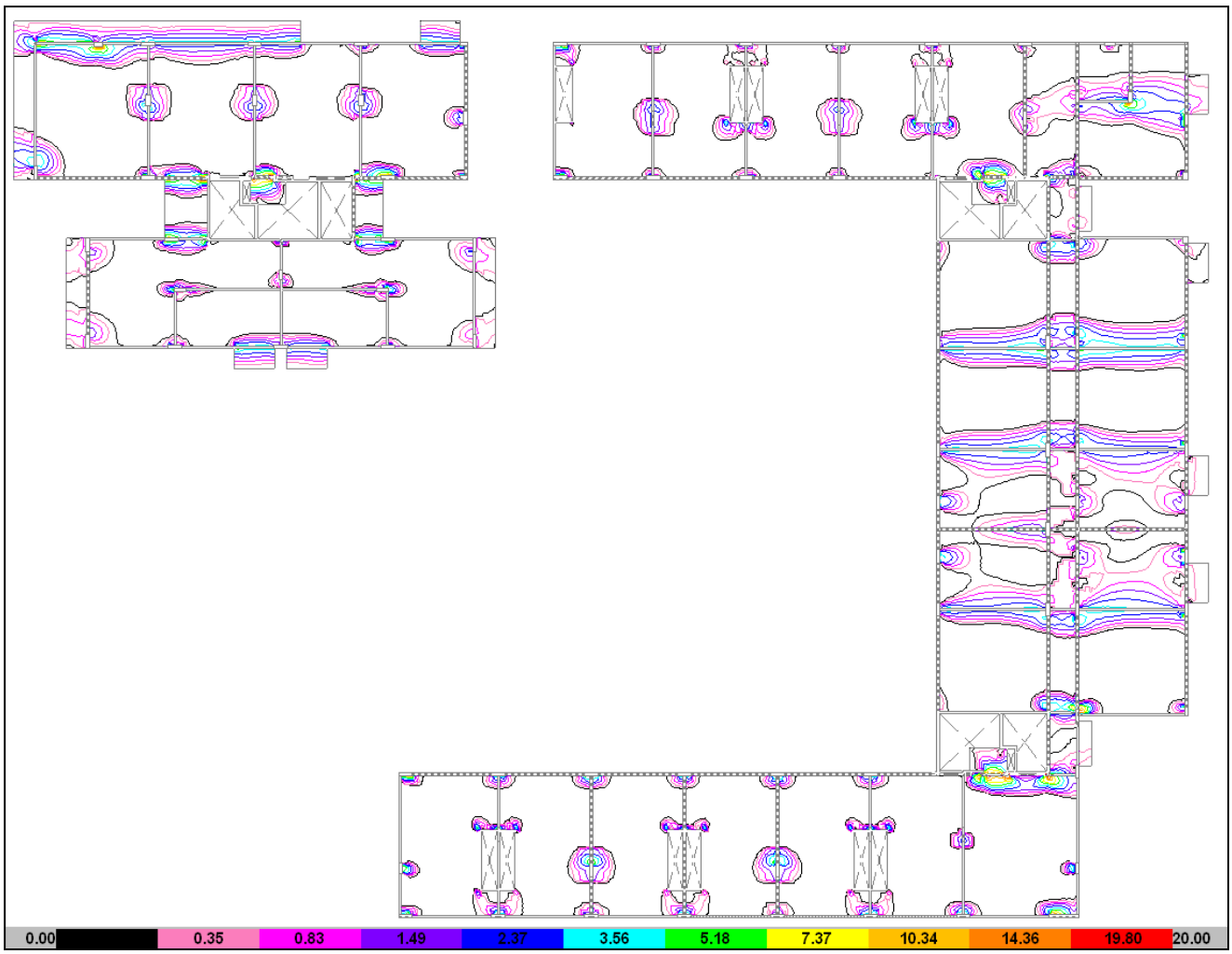

- **SOBRE 6° PISO**

ARMADURA INFERIOR "X"

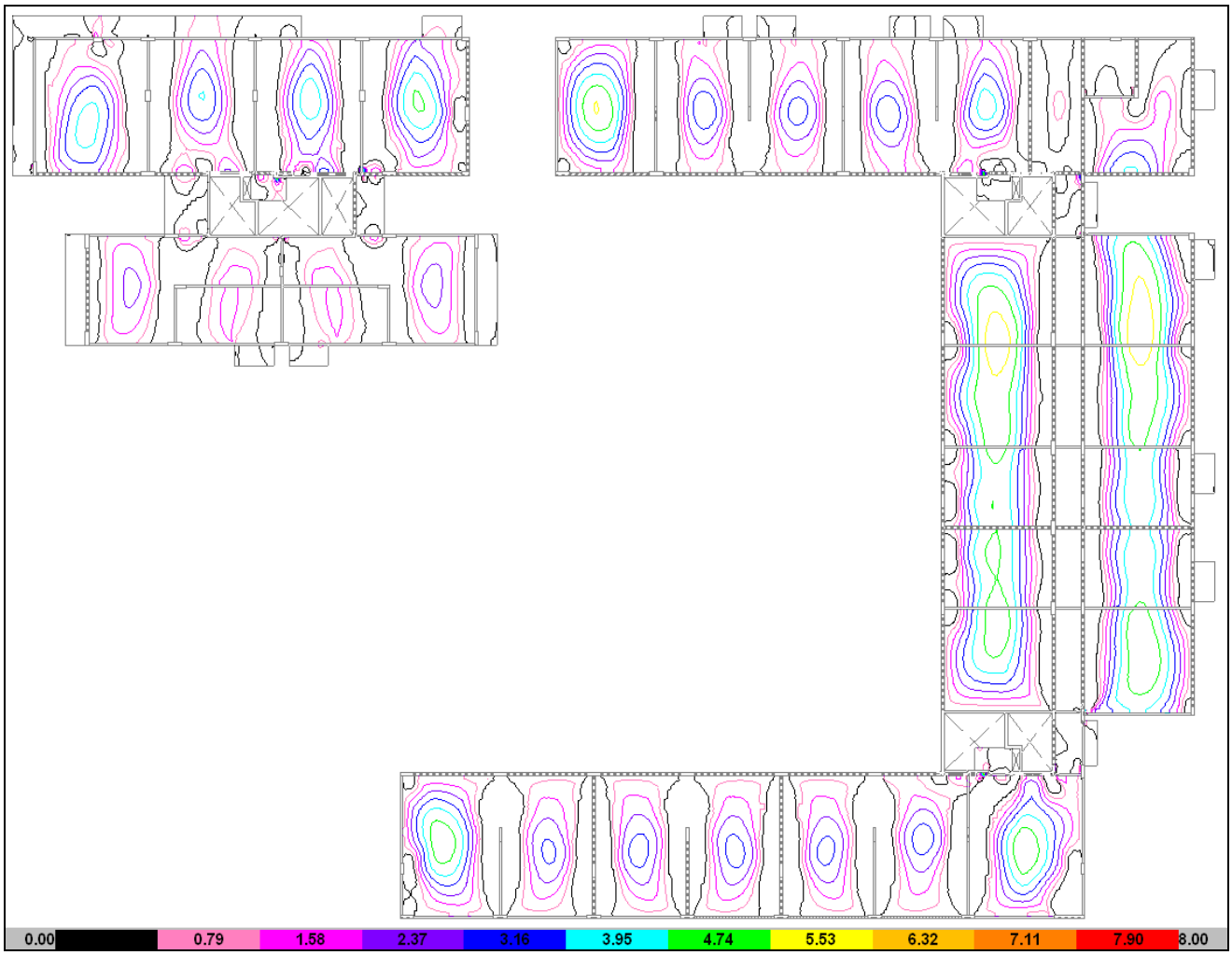

ARMADURA INFERIOR "Y"

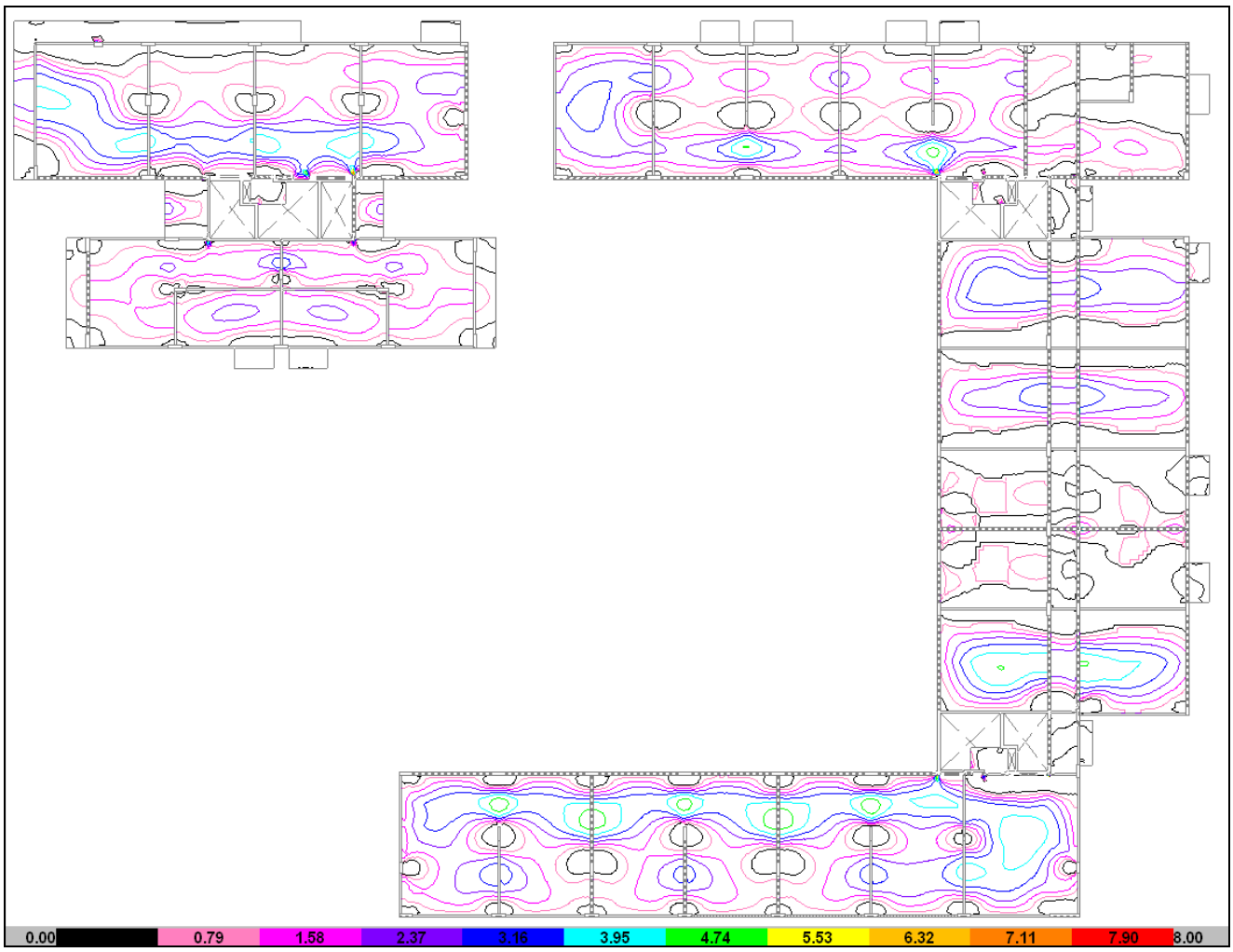

ARMADURA SUPERIOR "X"

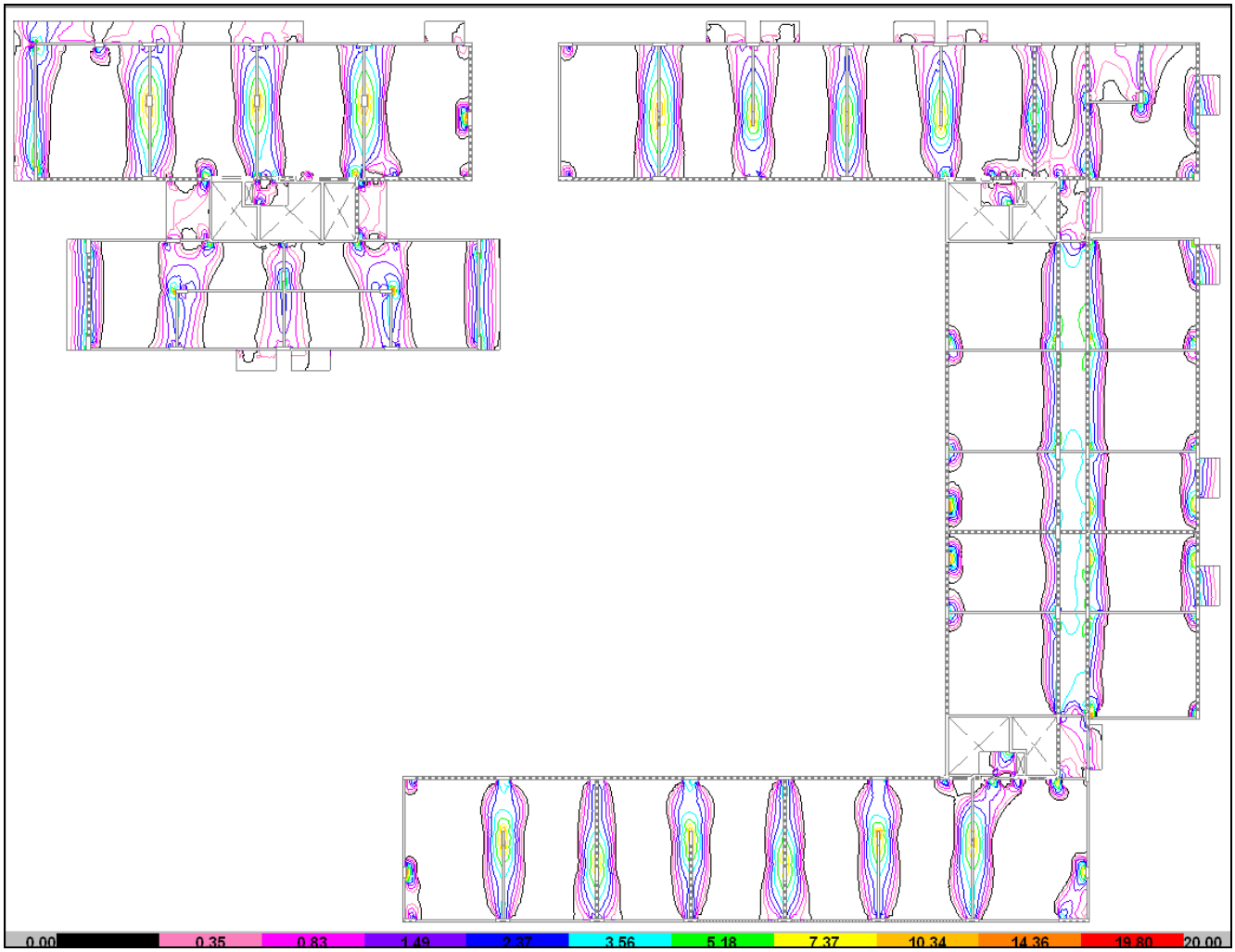

ARMADURA SUPERIOR "Y"

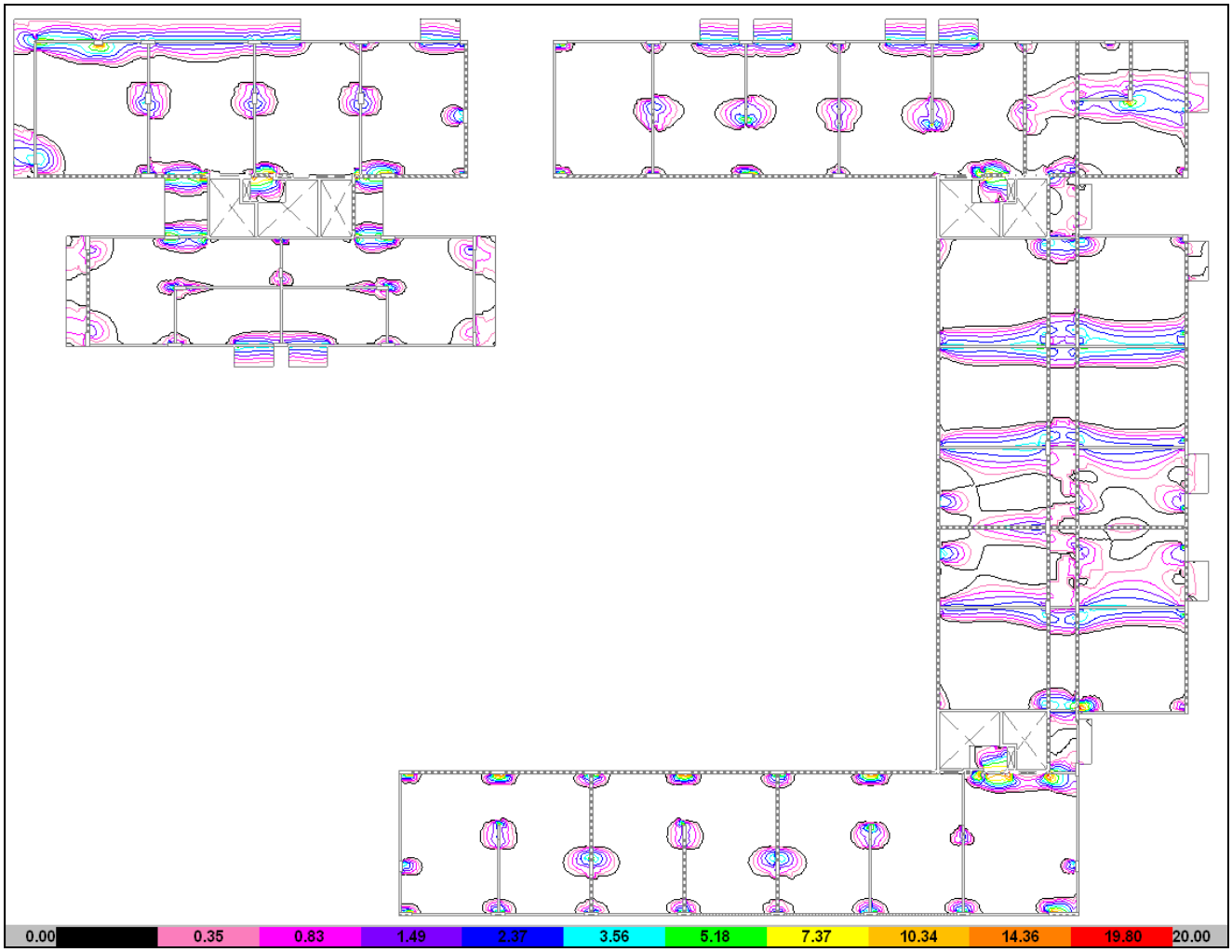

- **SOBRE 7° PISO**

ARMADURA INFERIOR “X”



ARMADURA INFERIOR "Y"

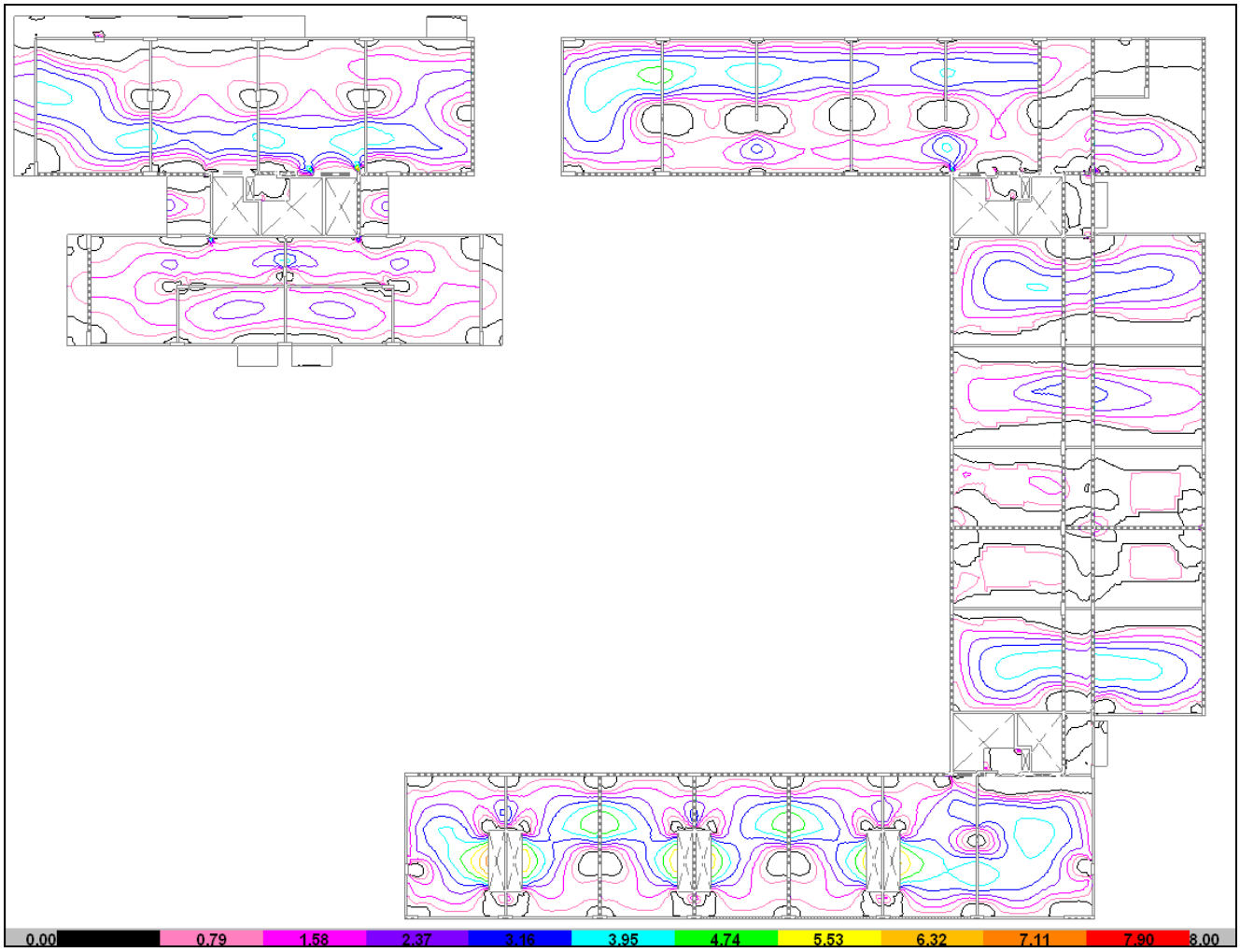

ARMADURA SUPERIOR "X"

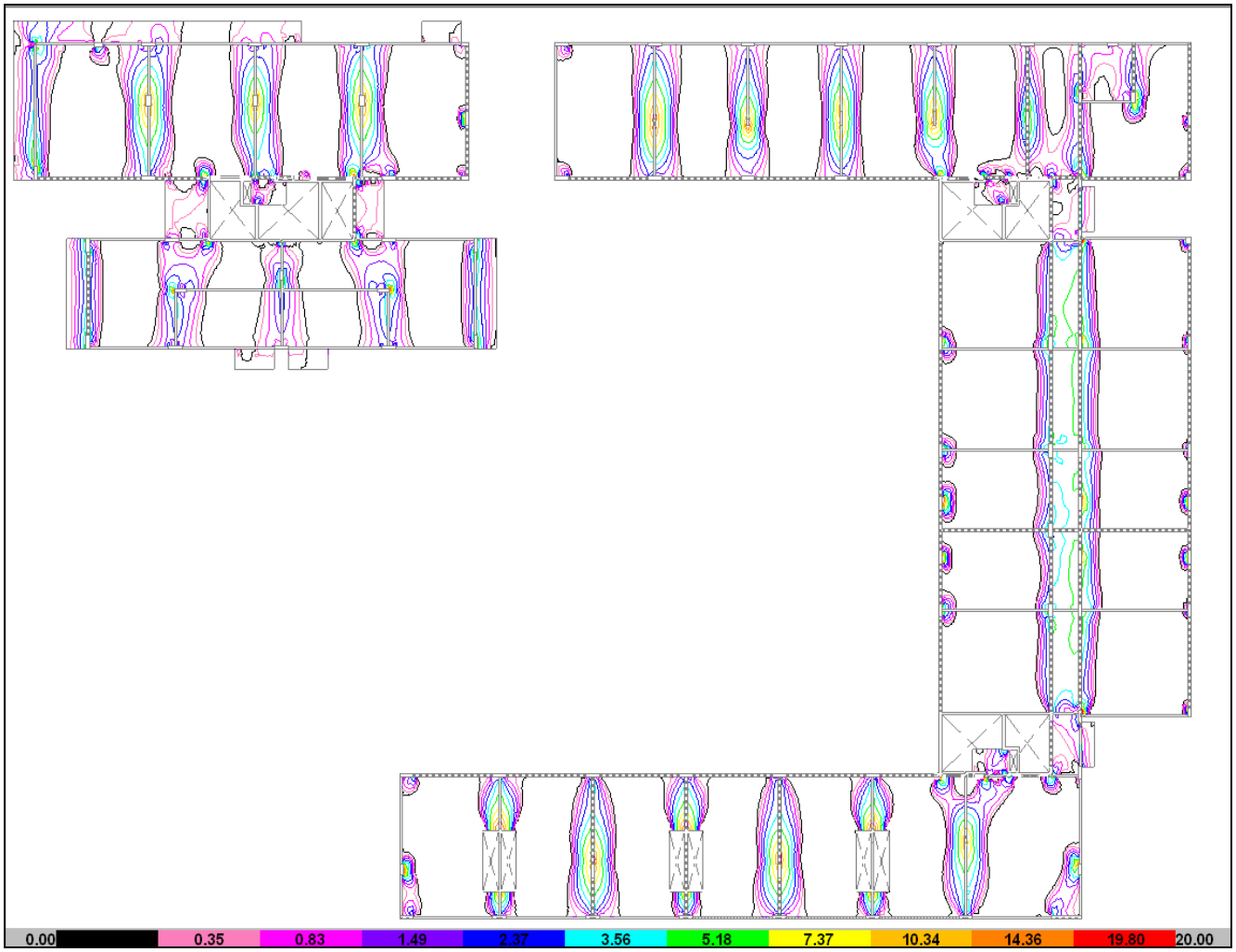

ARMADURA SUPERIOR "Y"

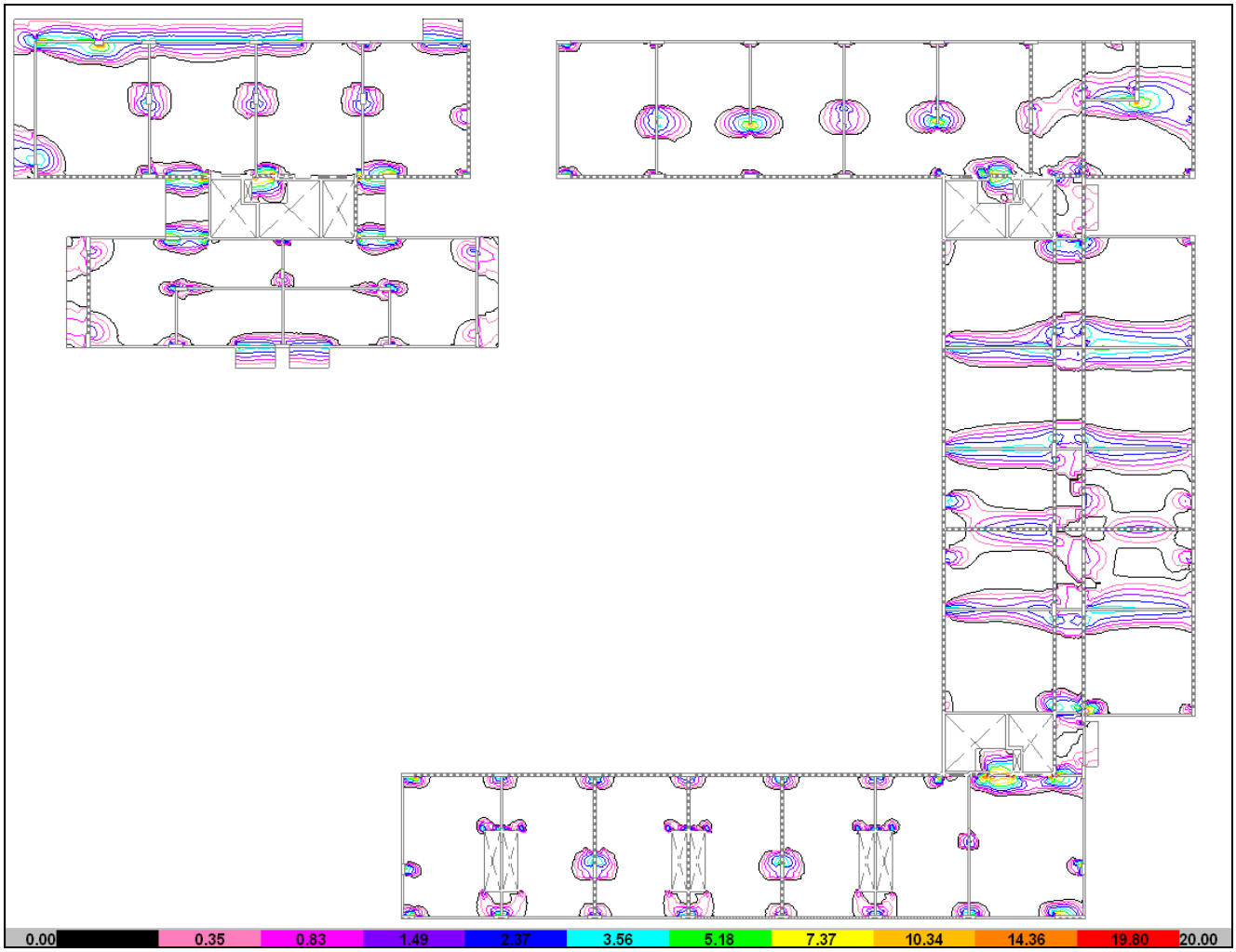

- **SOBRE 8° PISO**

ARMADURA INFERIOR "X"

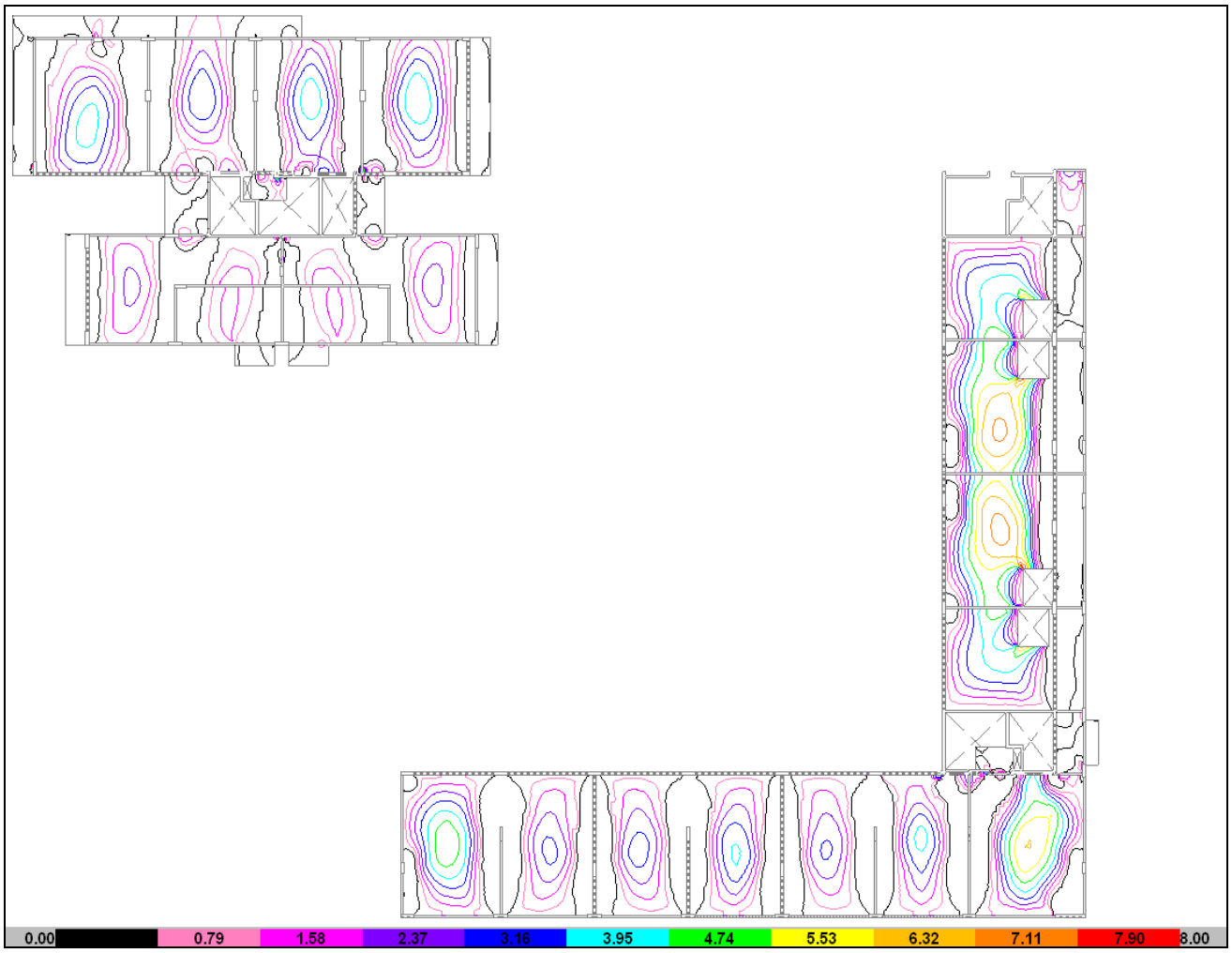

ARMADURA INFERIOR "Y"

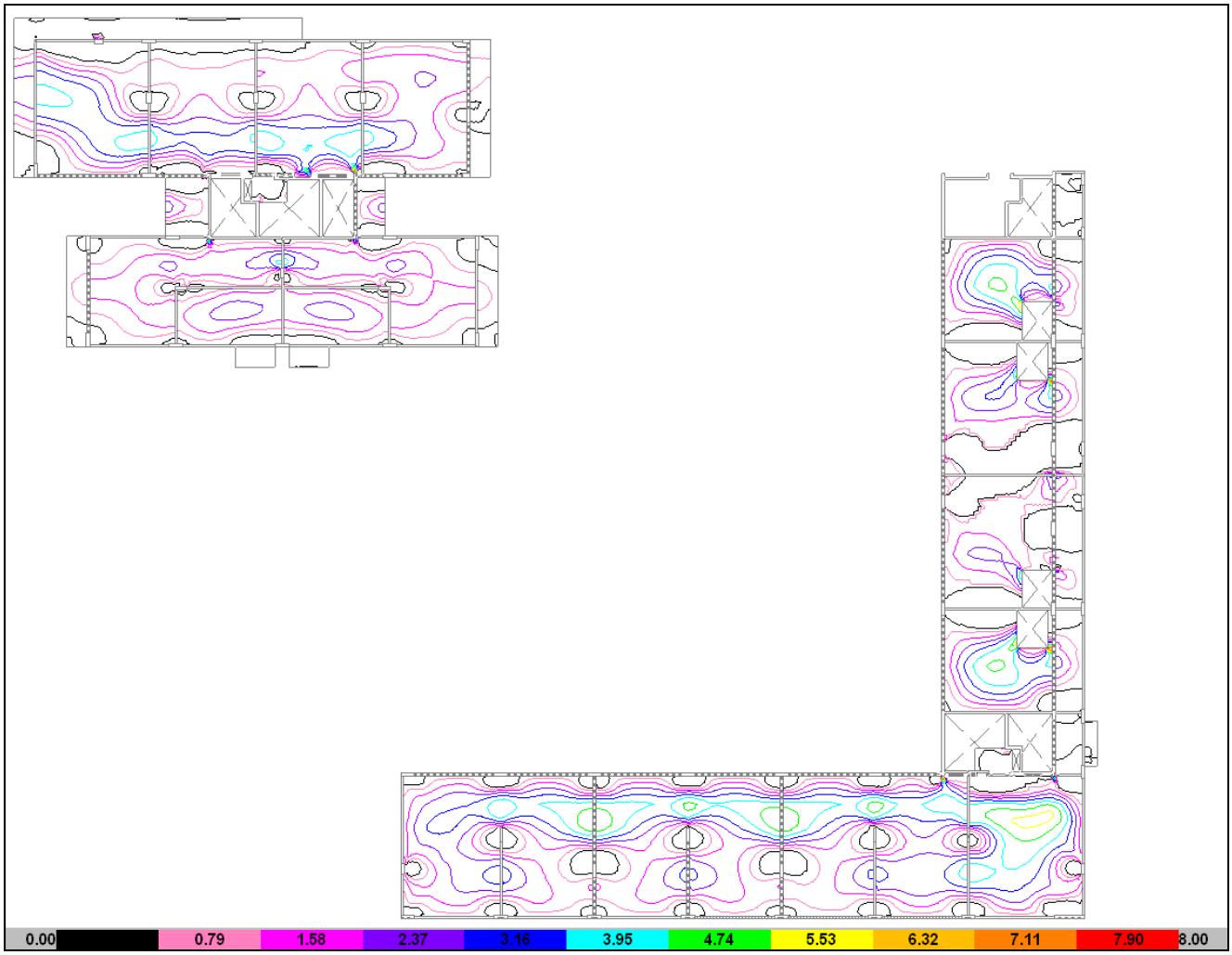

ARMADURA SUPERIOR "X"

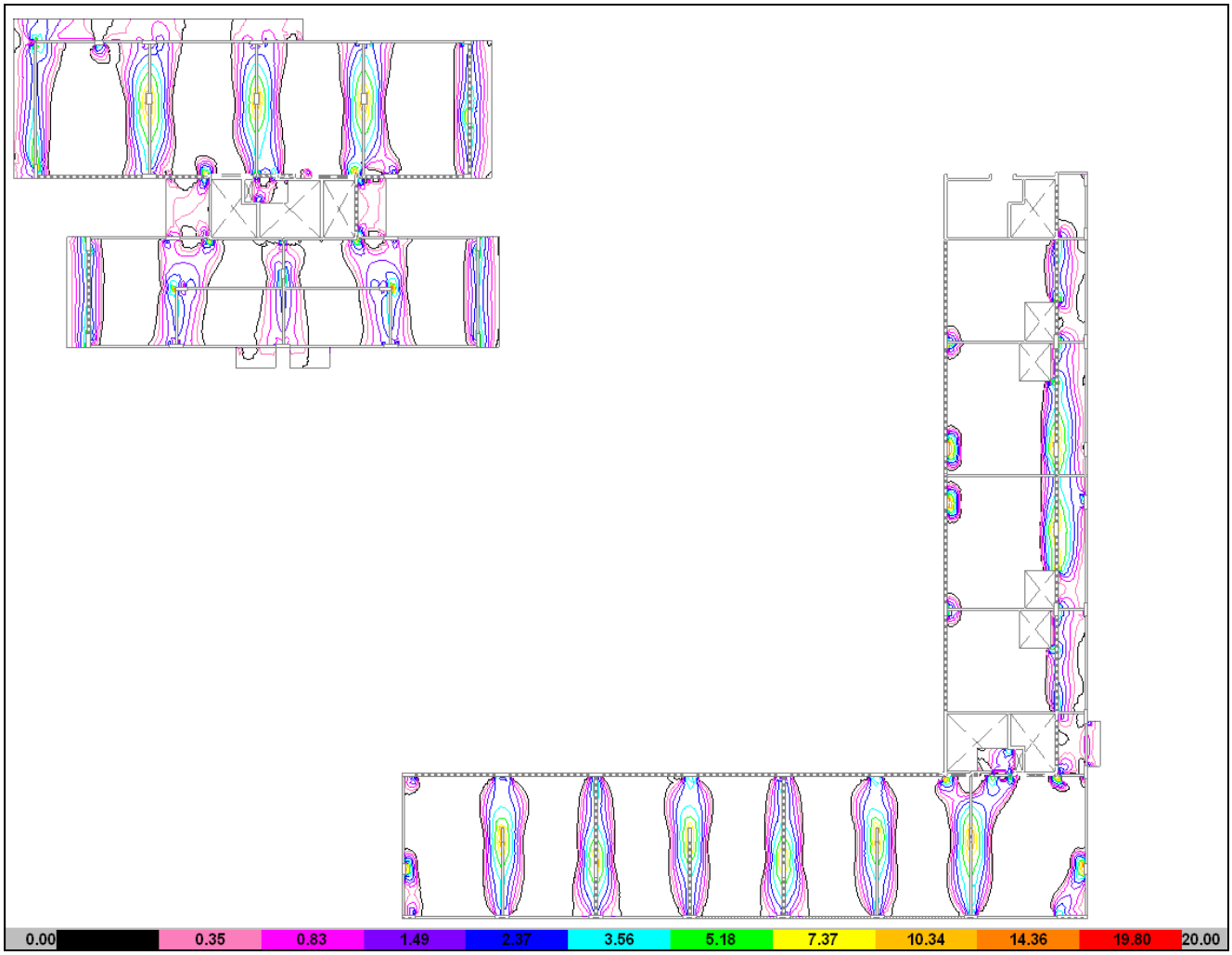

ARMADURA SUPERIOR "Y"

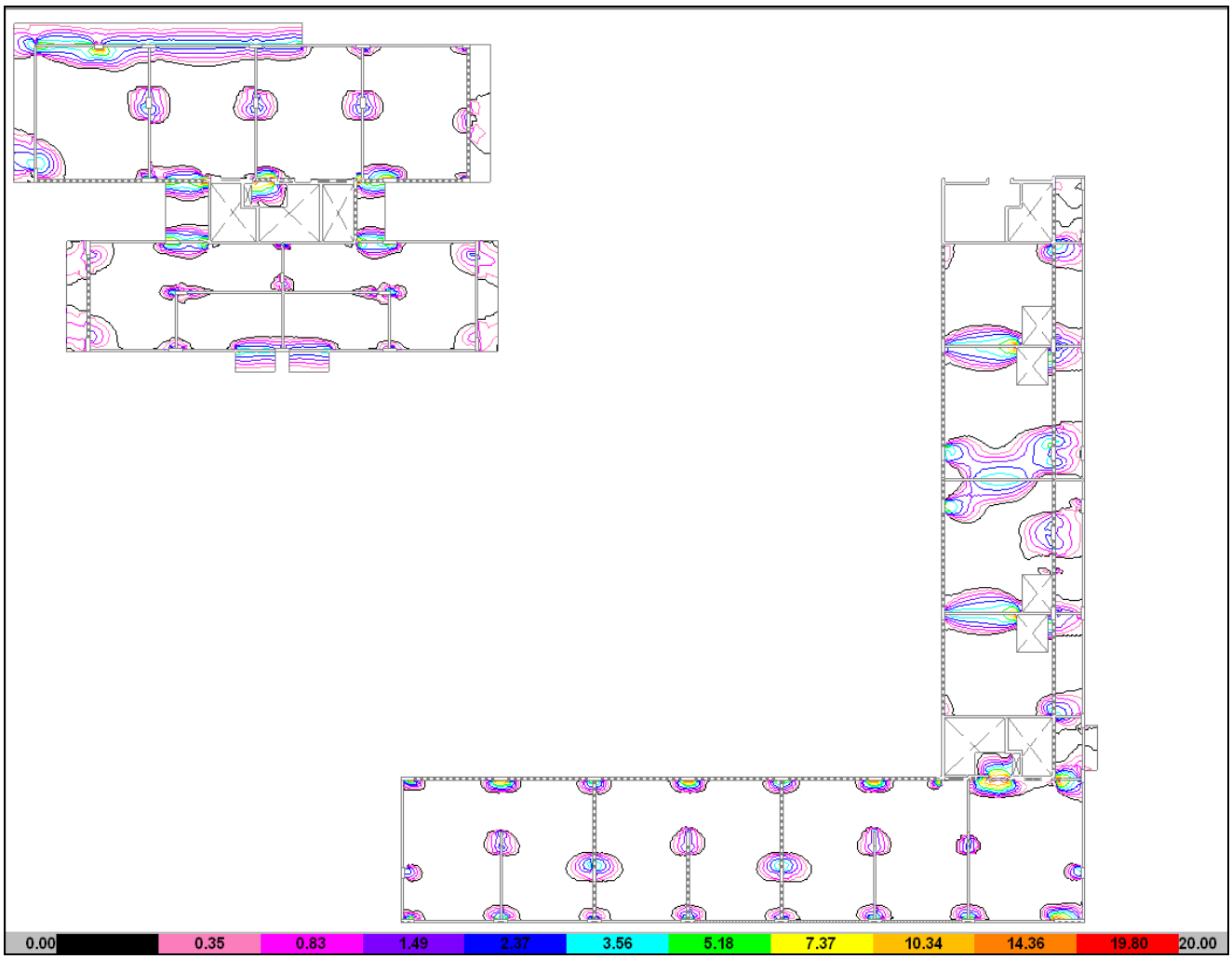

- **SOBRE 9° PISO**

ARMADURA INFERIOR “X”

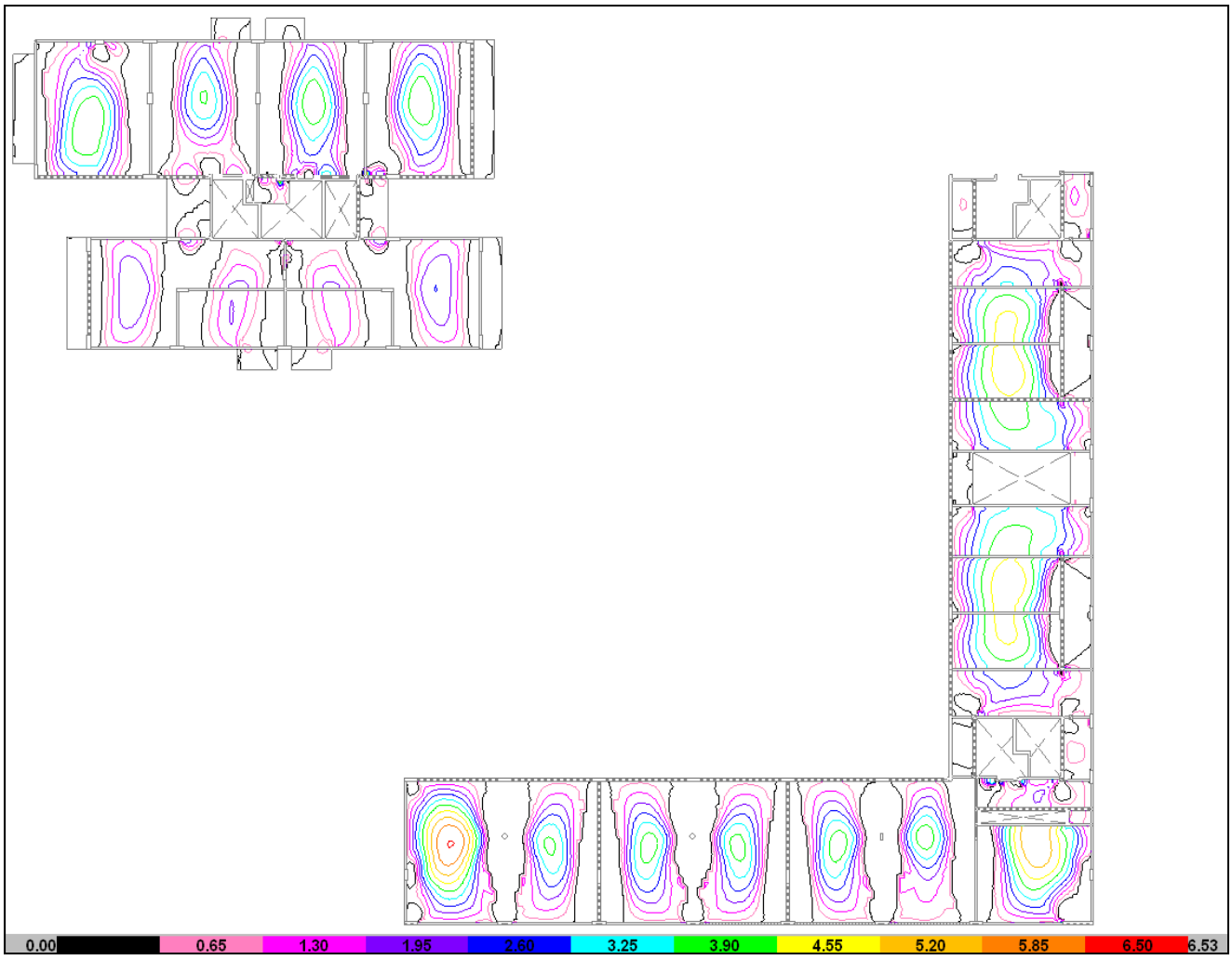

ARMADURA INFERIOR "Y"

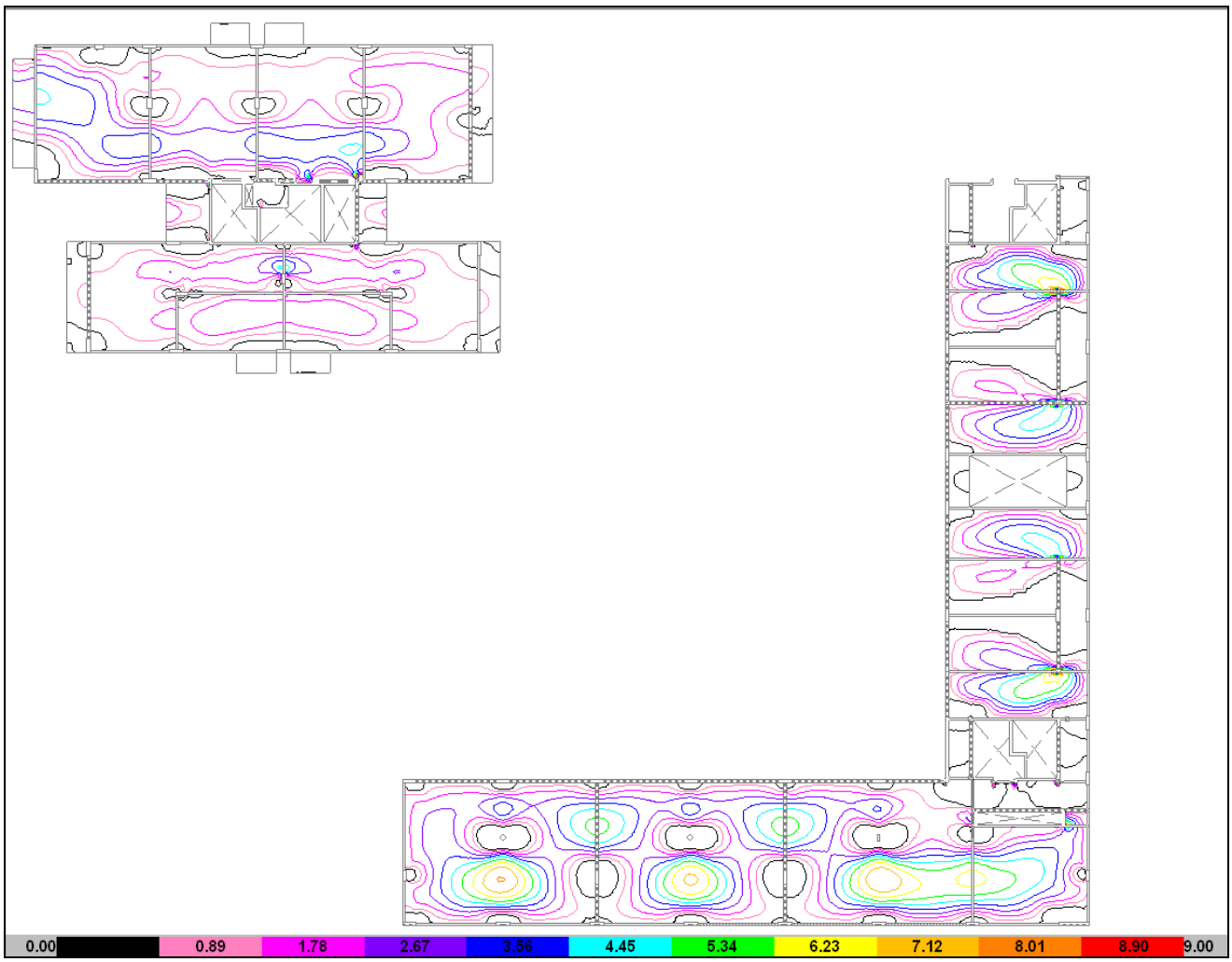

ARMADURA SUPERIOR "X"

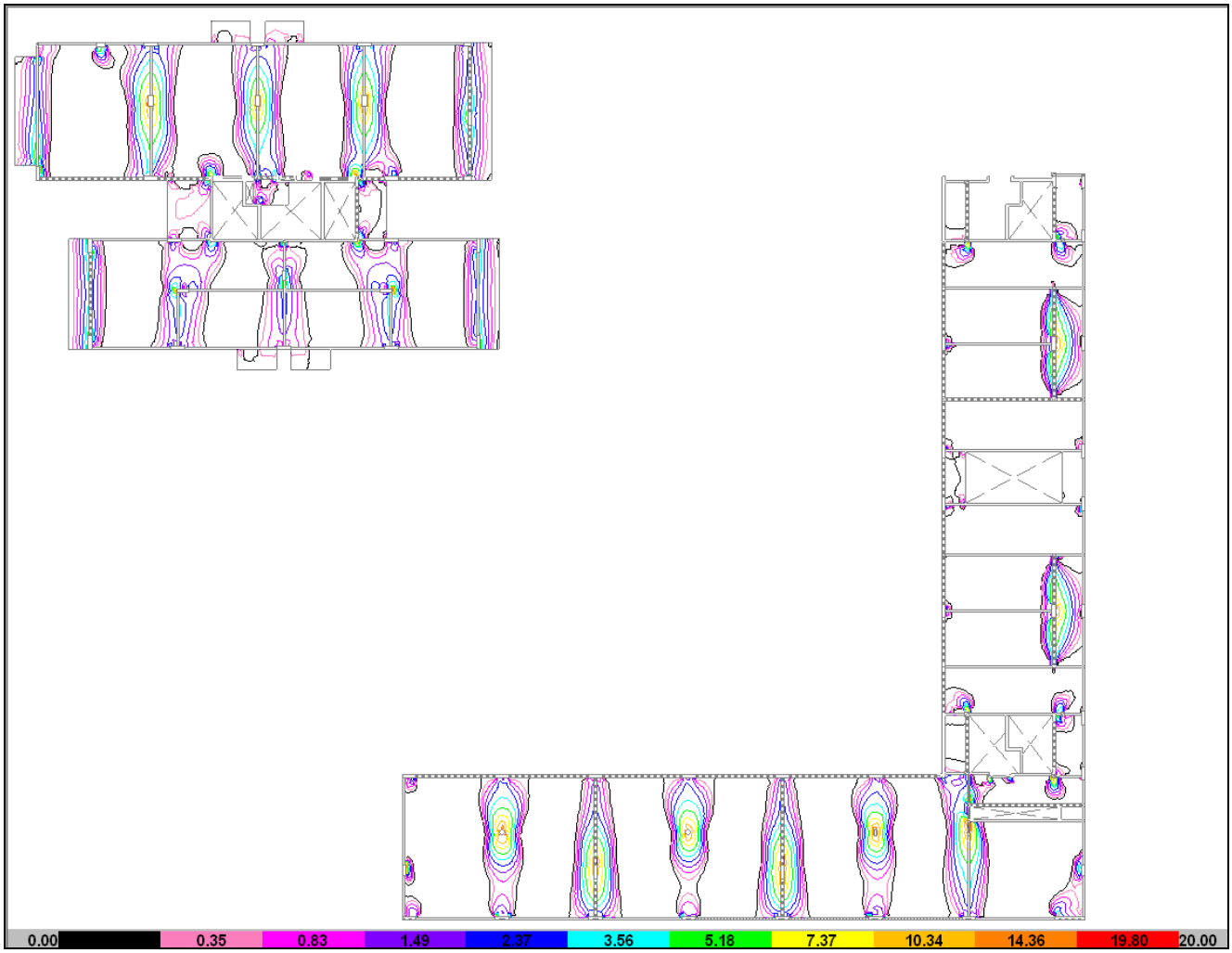

ARMADURA SUPERIOR "Y"

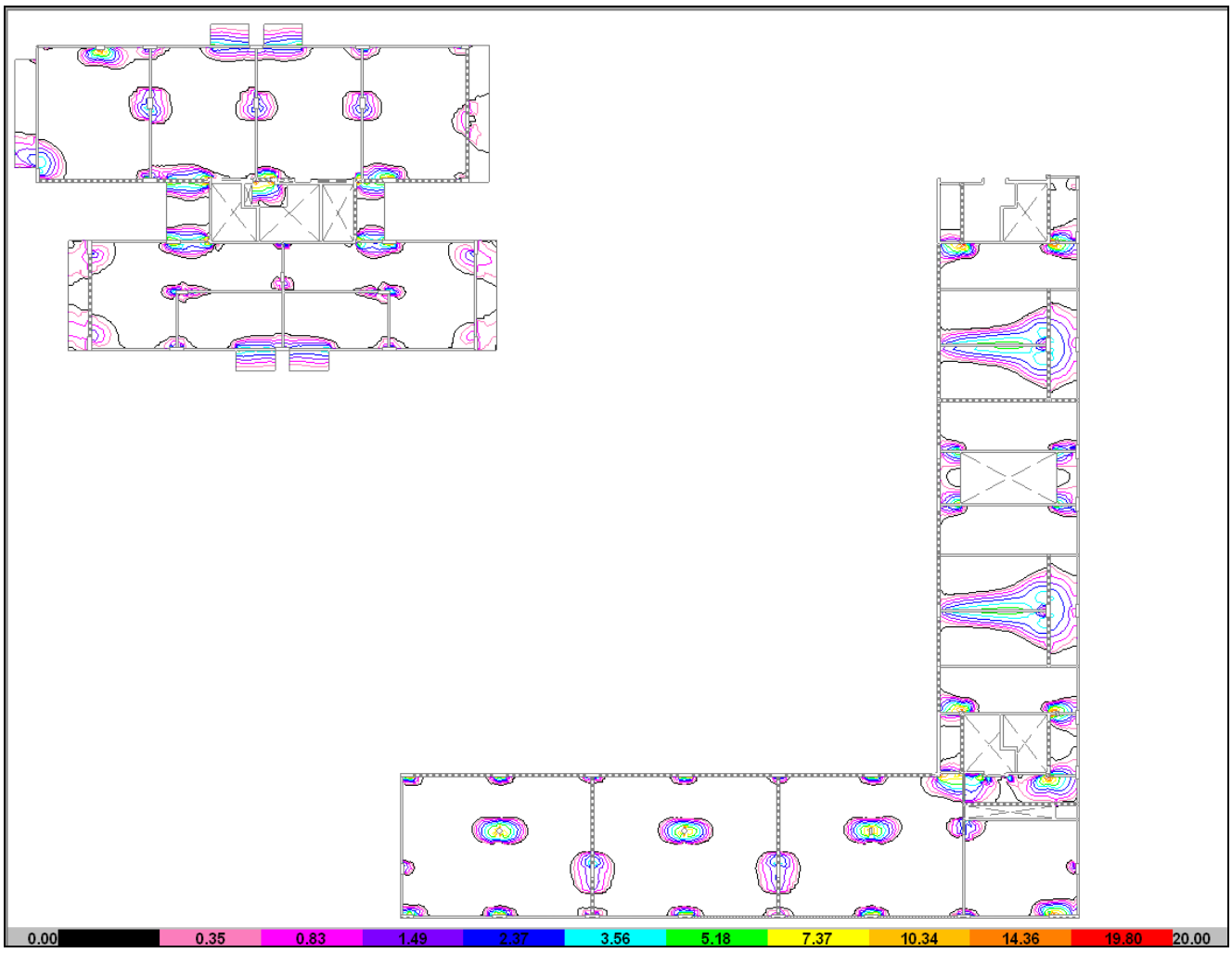

- **SALAS DE MÁQUINAS (Bloque C)**

ARMADURA INFERIOR “X”

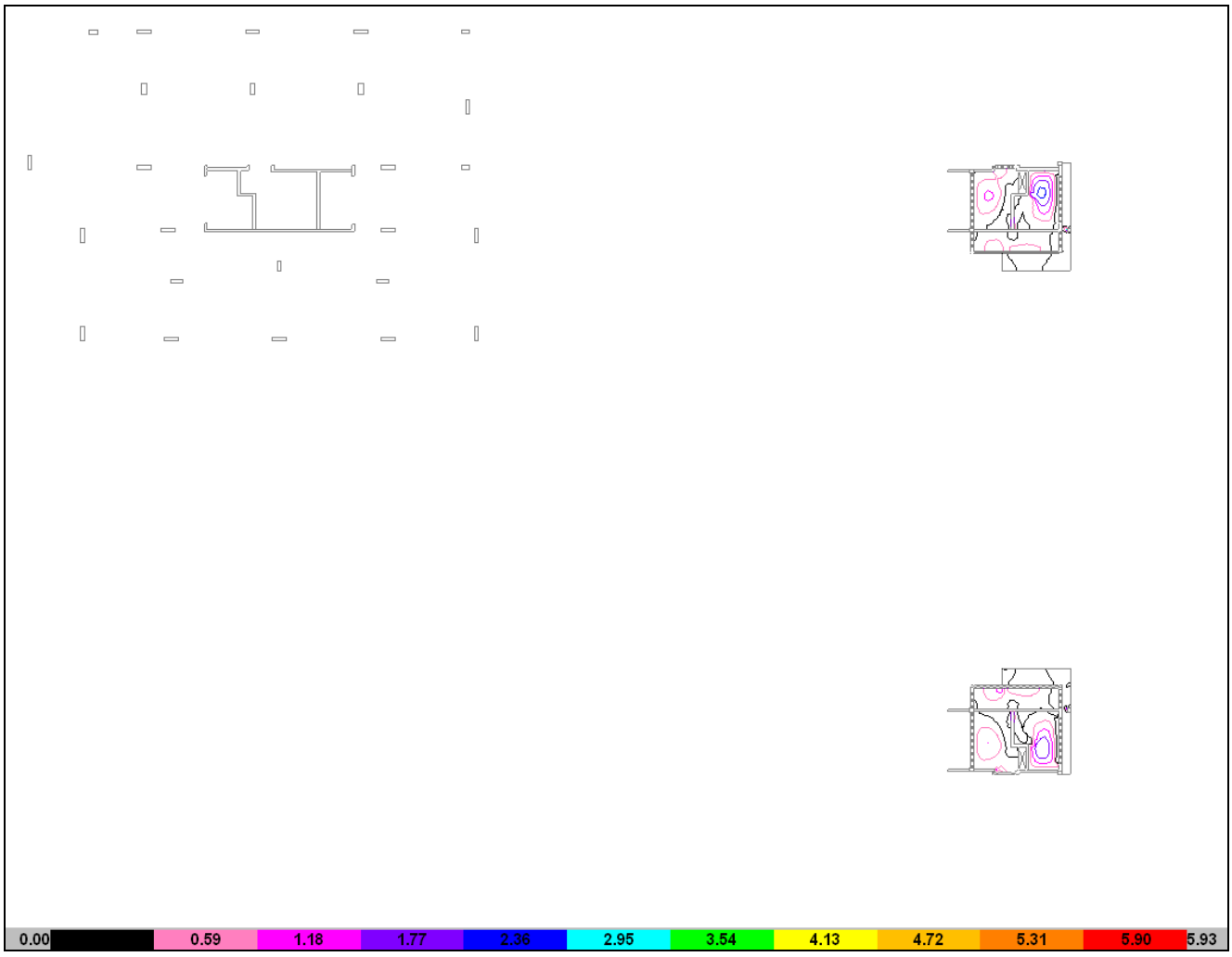

ARMADURA INFERIOR “Y”

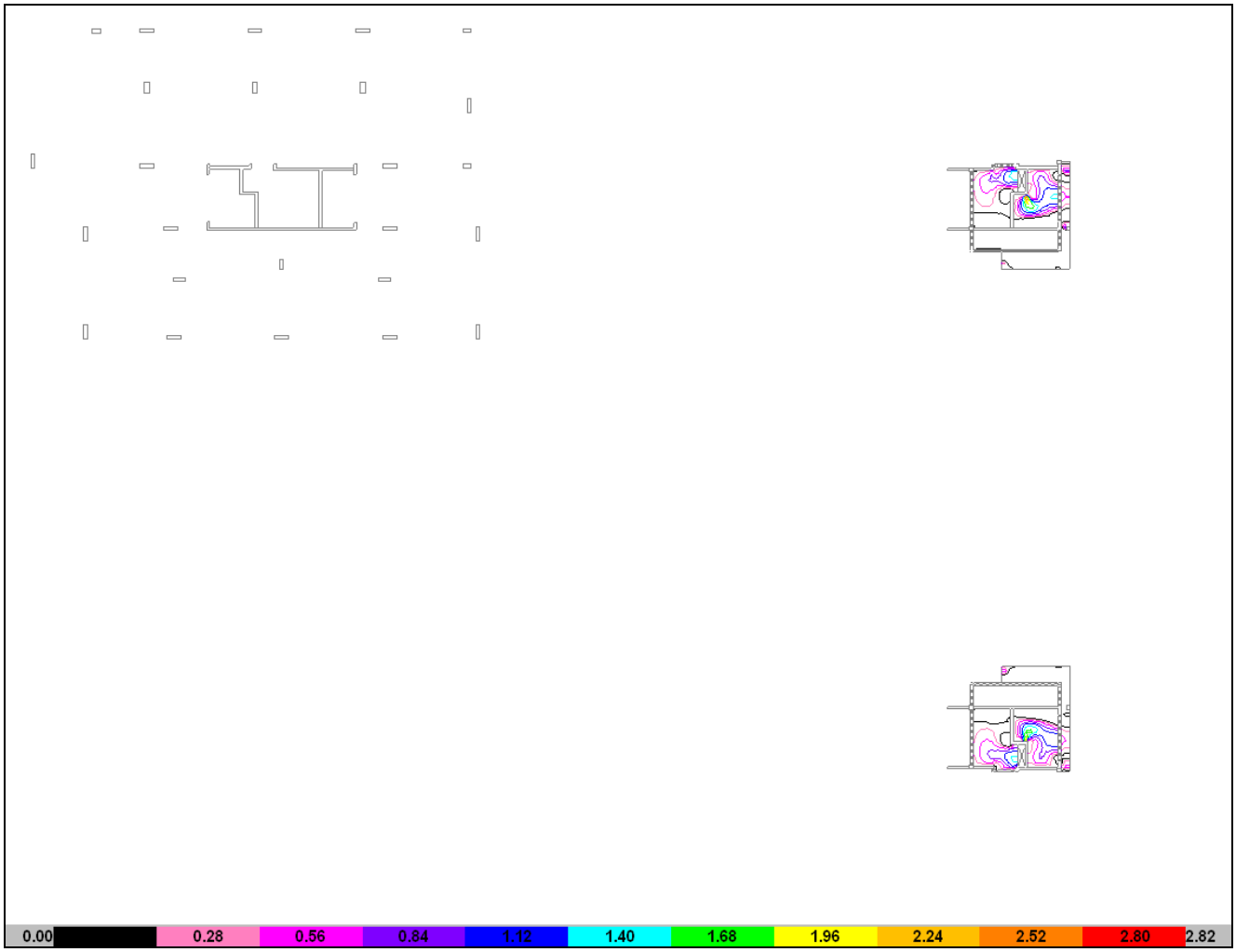

ARMADURA SUPERIOR "X"

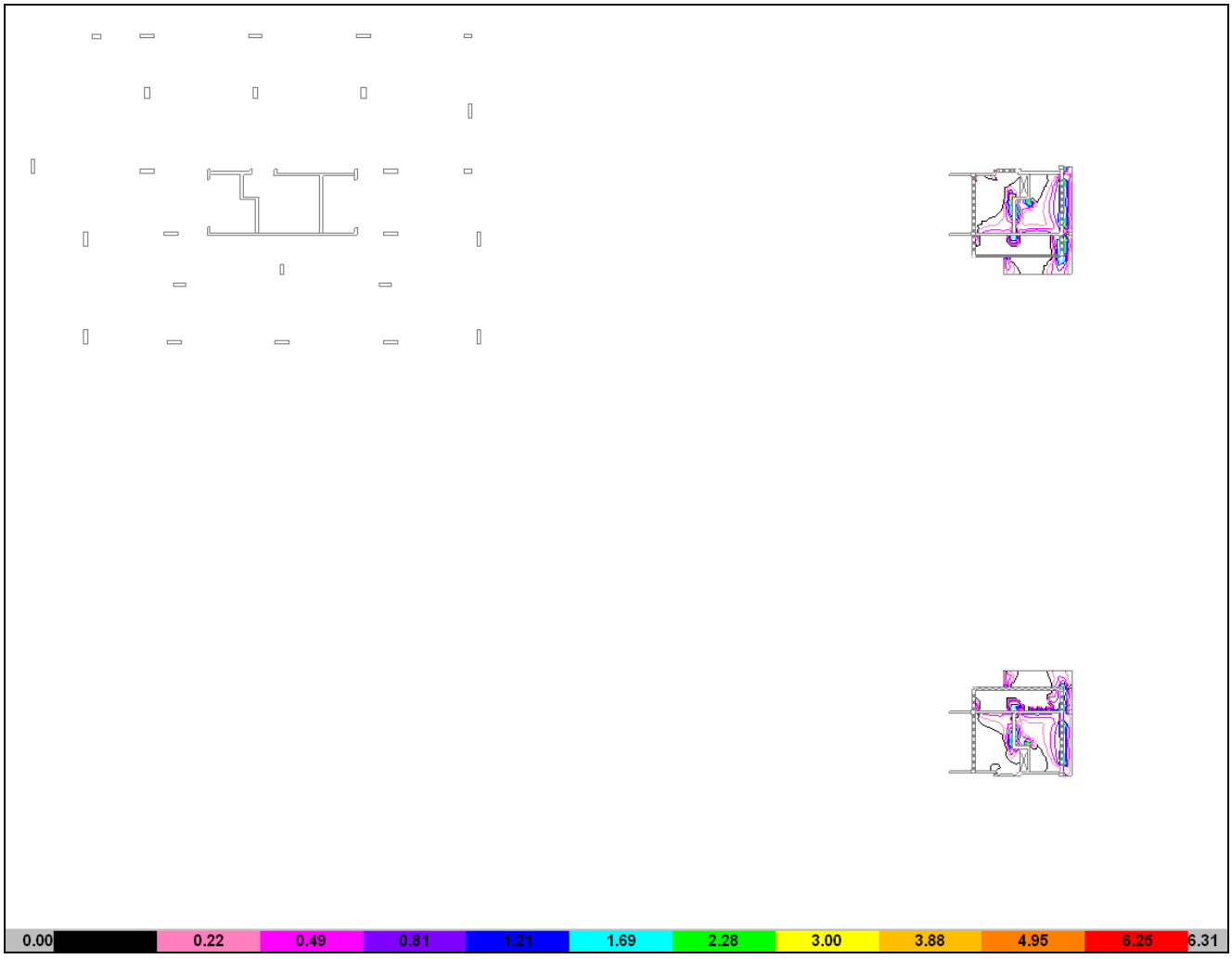

ARMADURA SUPERIOR "Y"

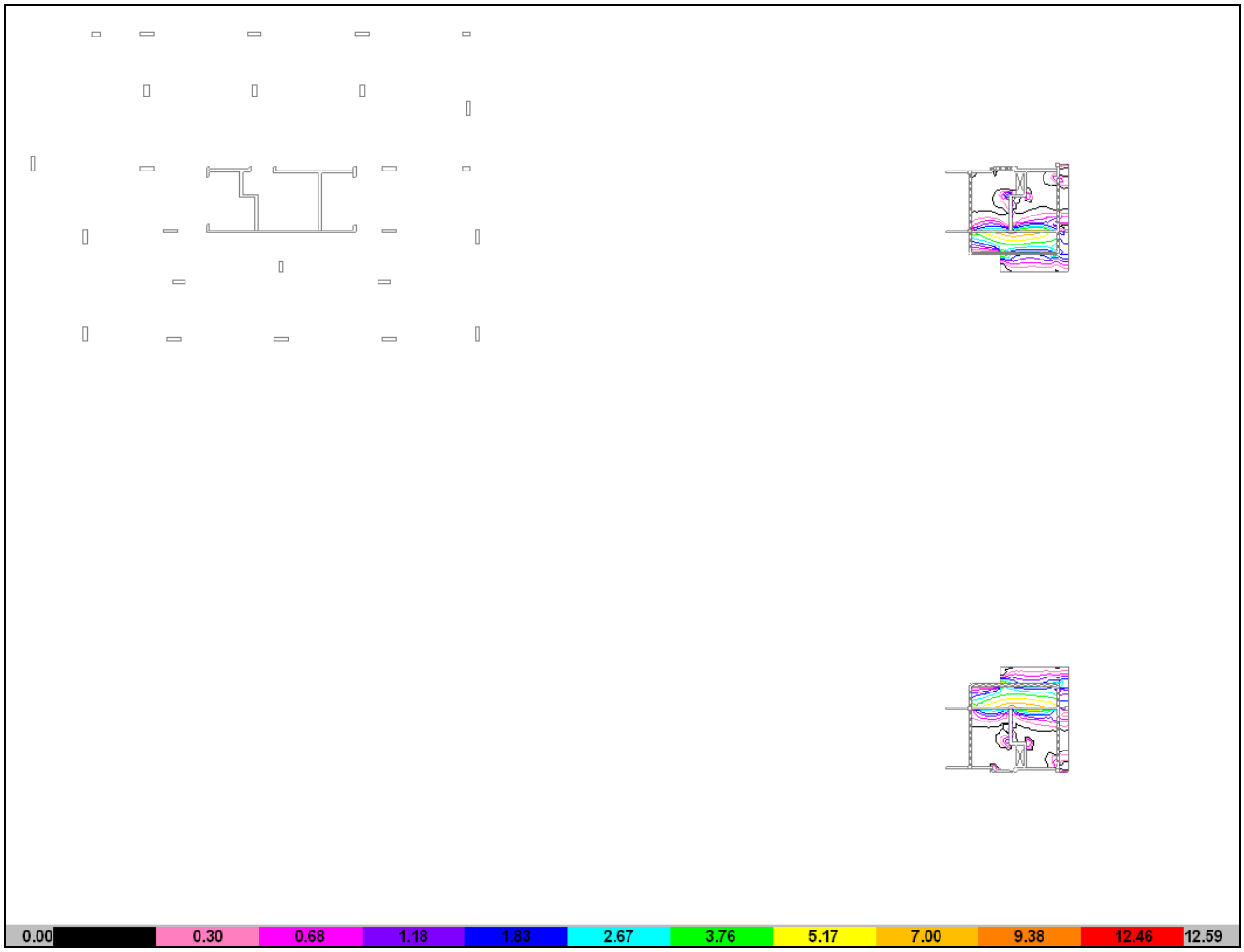

- **SOBRE 10° PISO**

ARMADURA INFERIOR “X”

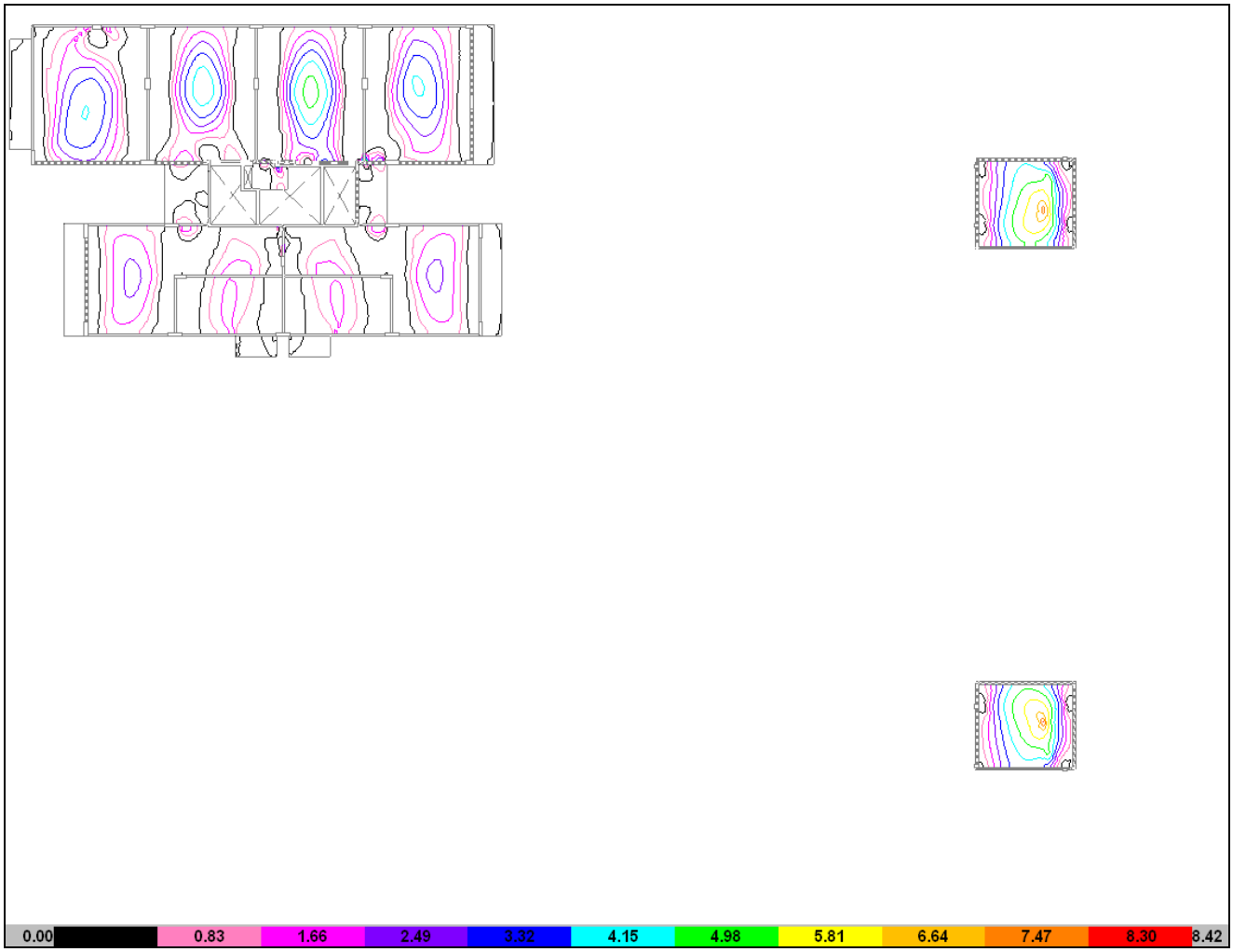

ARMADURA INFERIOR “Y”

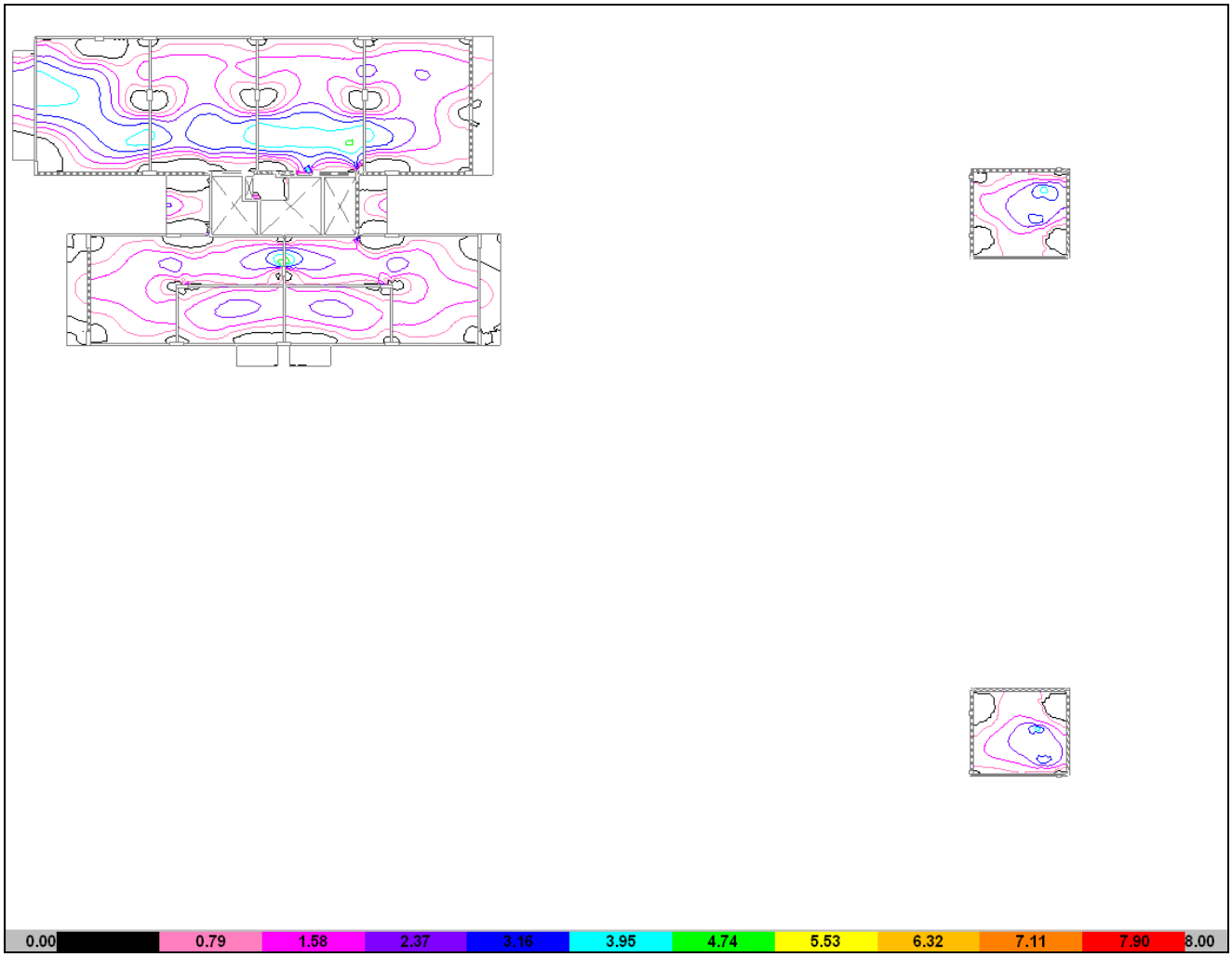

ARMADURA SUPERIOR "X"

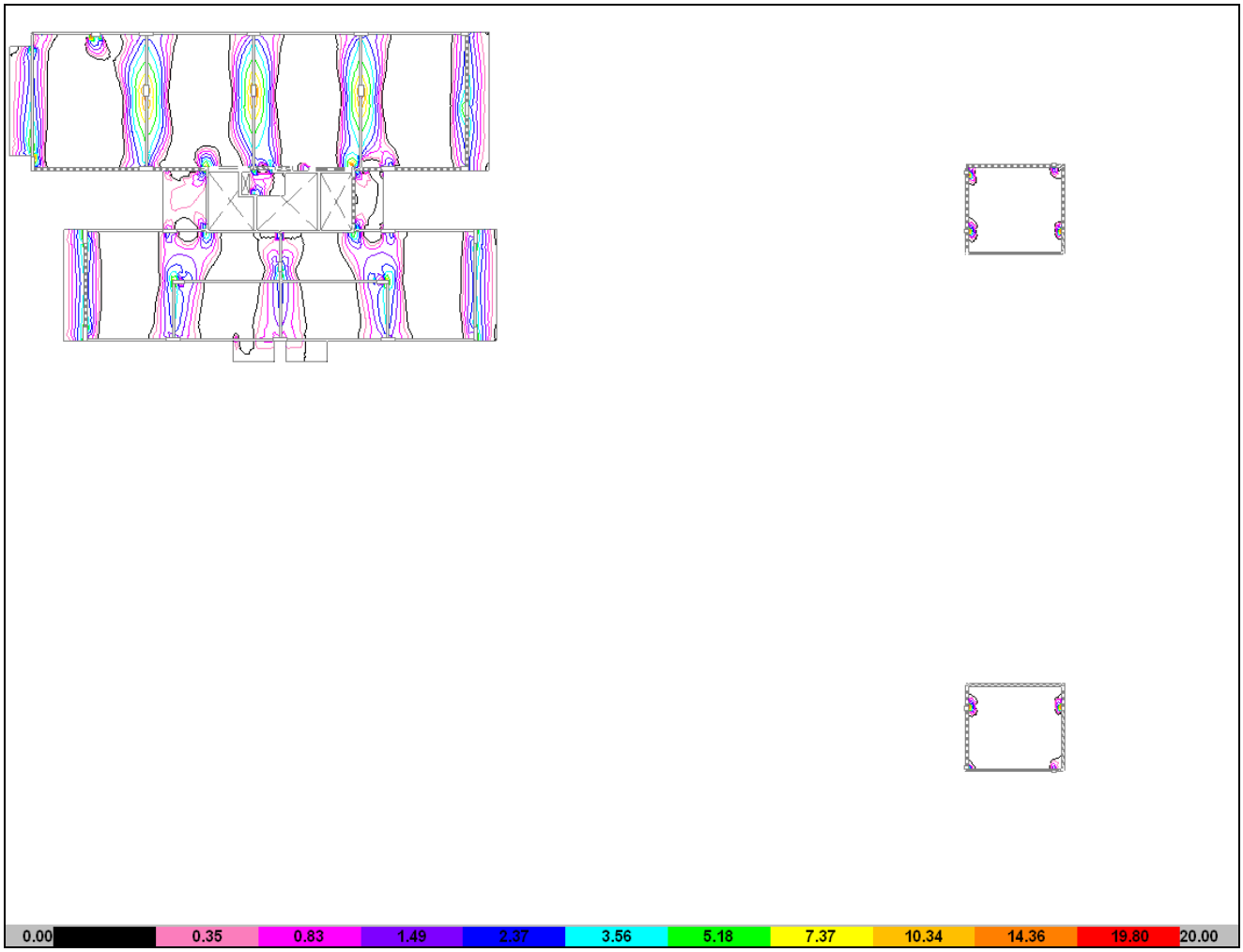

ARMADURA SUPERIOR "Y"

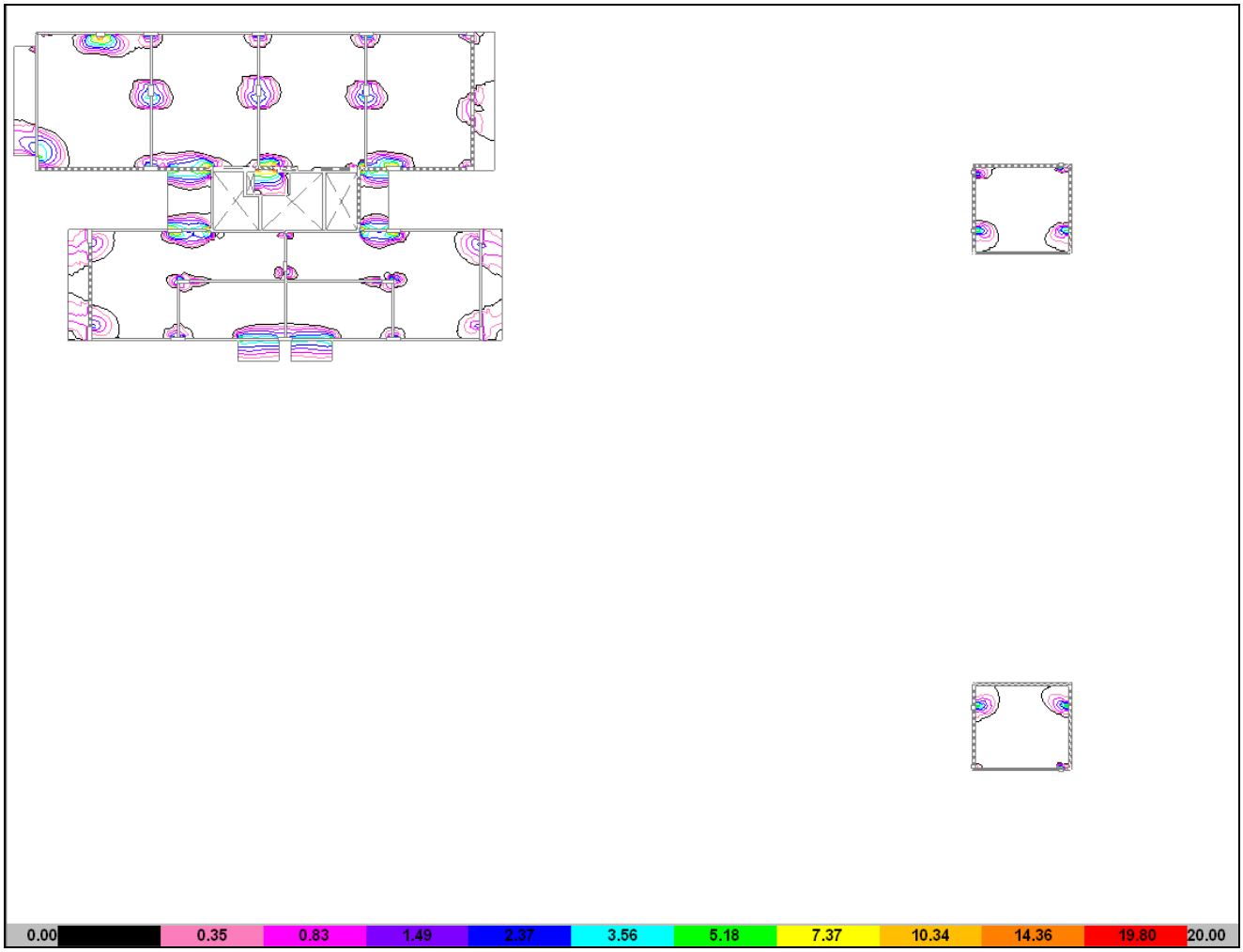

- **SOBRE 11° PISO**

ARMADURA INFERIOR "X"

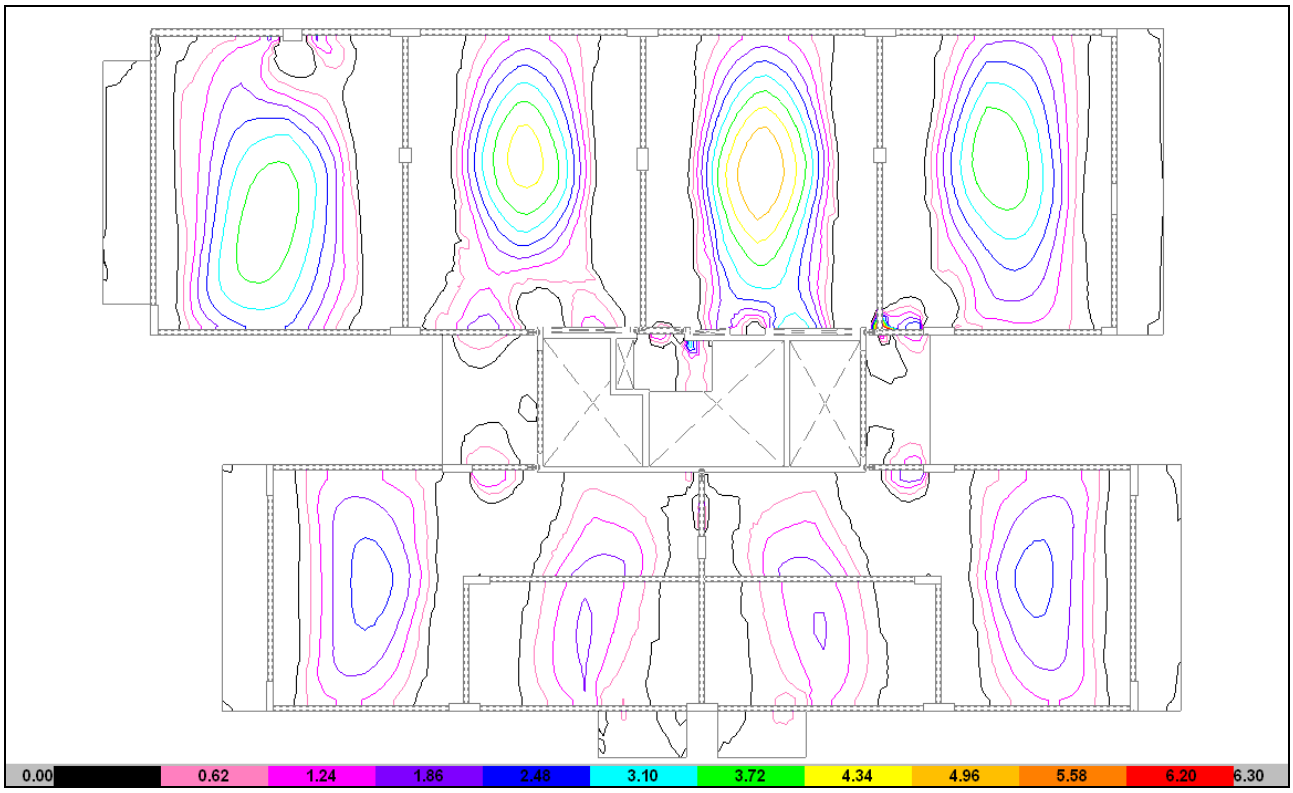

ARMADURA INFERIOR "Y"

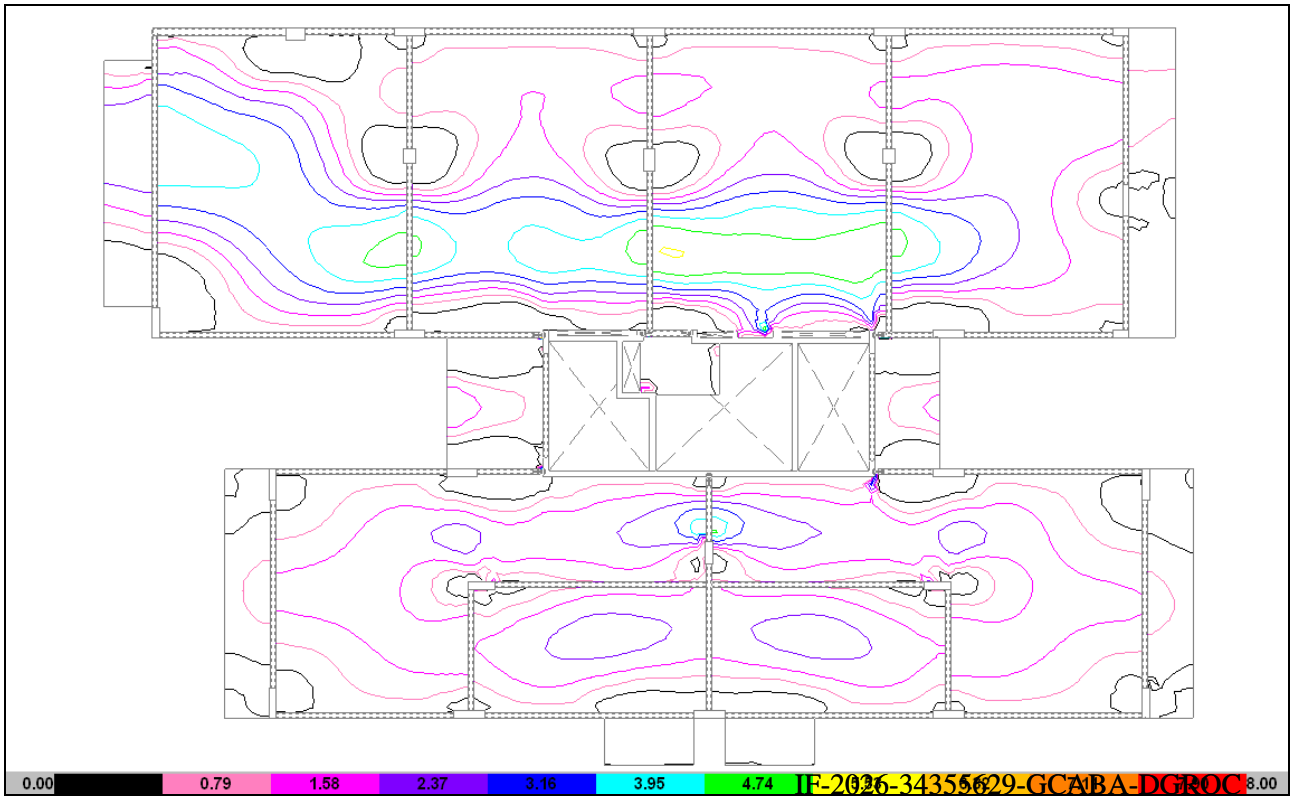

IF-2026-34355629-GCABA-DGROC

ARMADURA SUPERIOR "X"

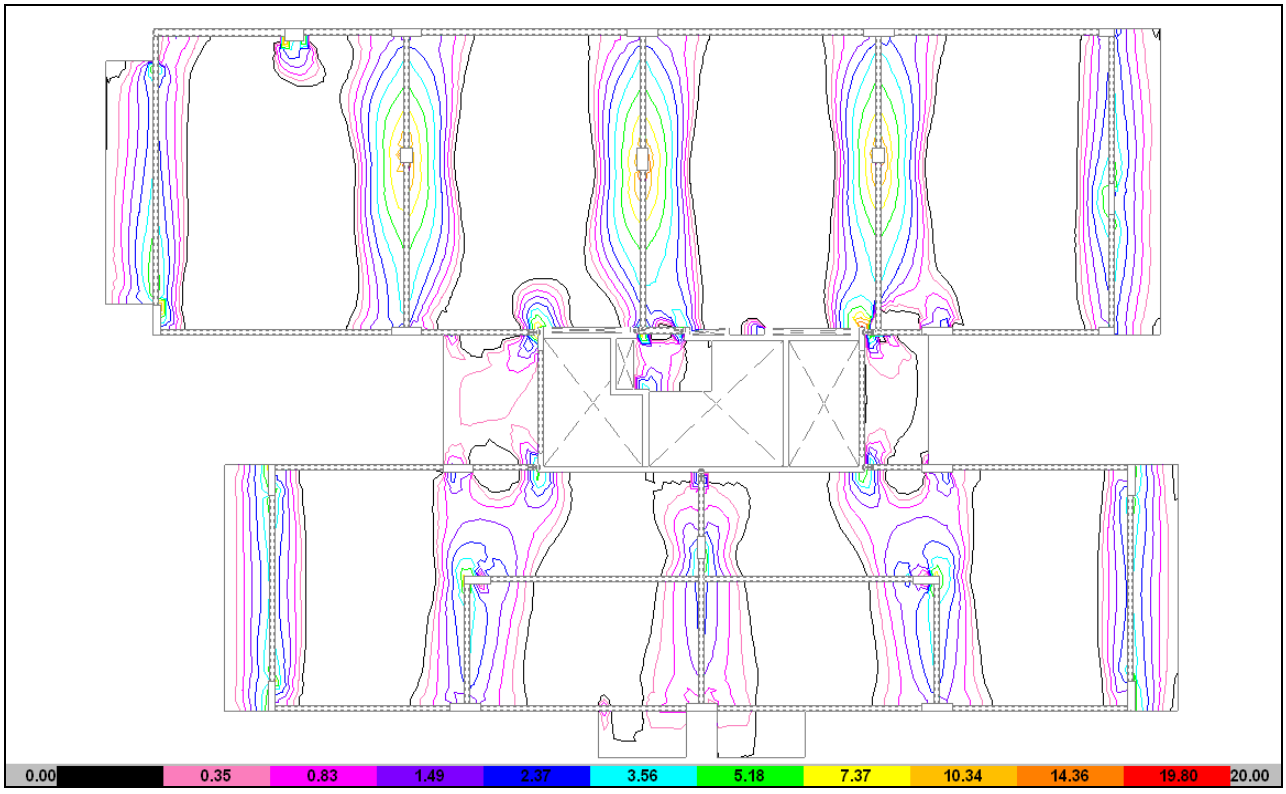

ARMADURA SUPERIOR "Y"

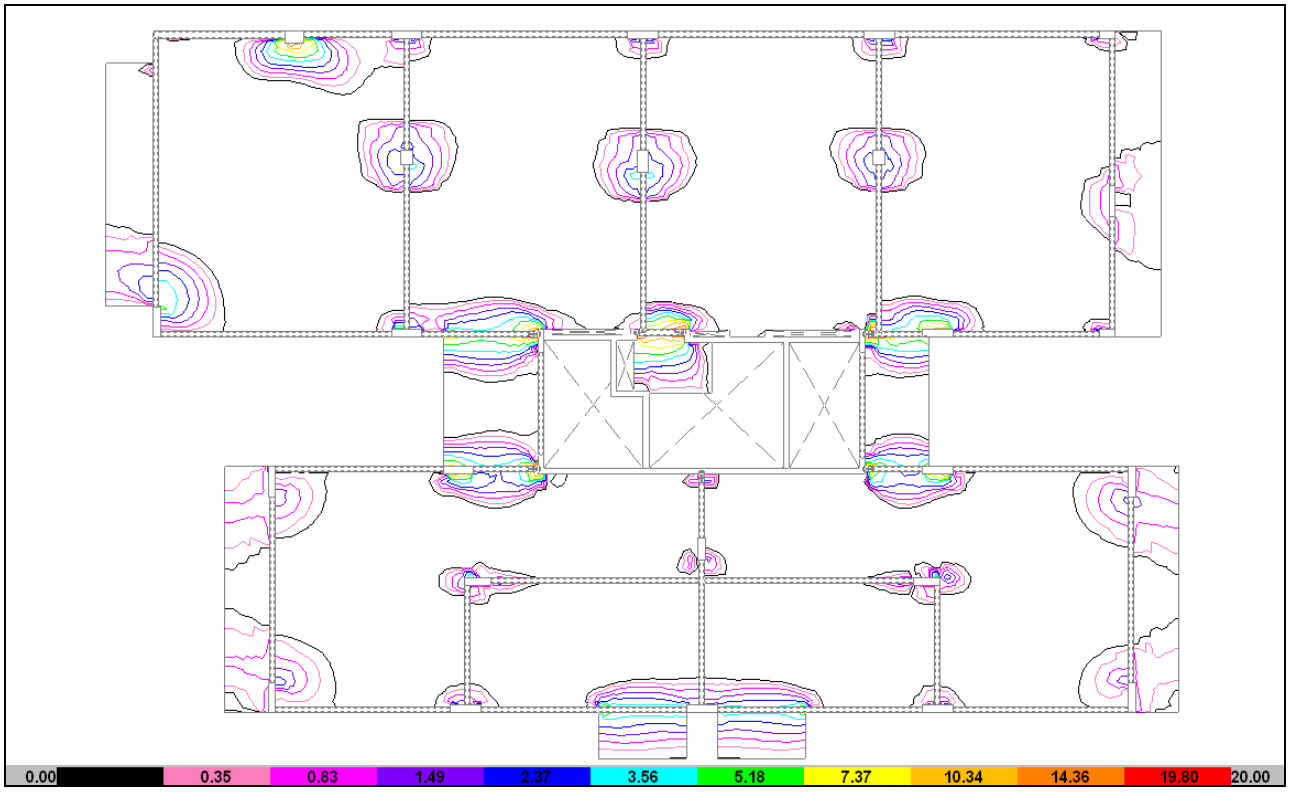

IF-2026-34355629-GCABA-DGROC

- **SOBRE 12° PISO**

ARMADURA INFERIOR "X"

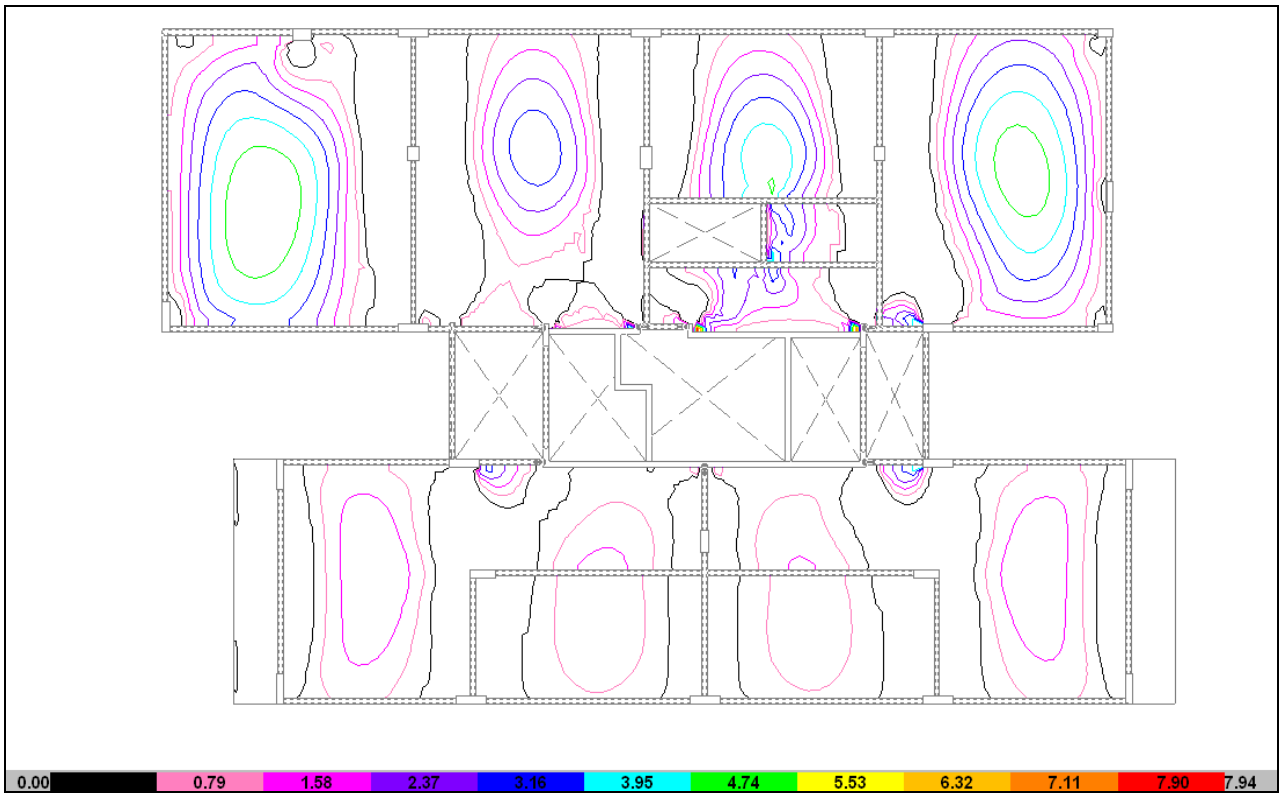

ARMADURA INFERIOR "Y"

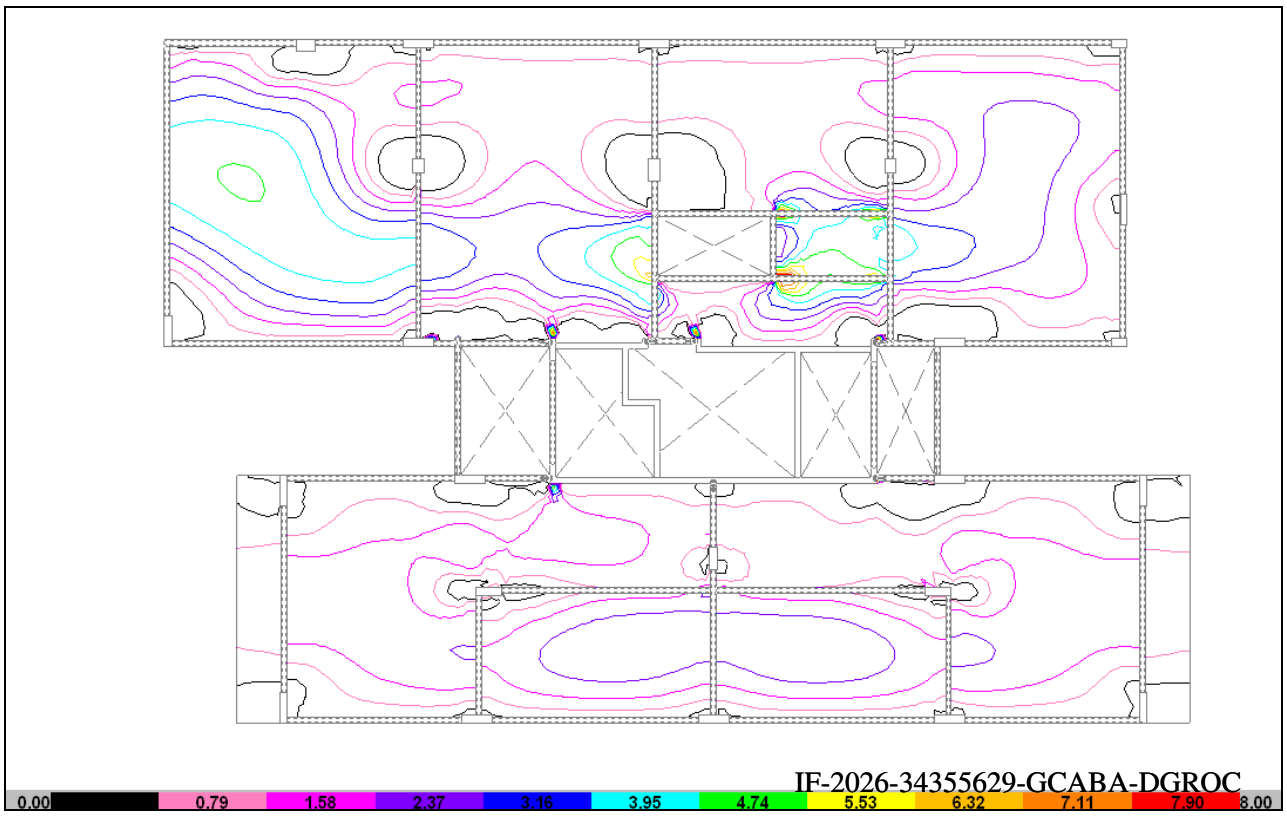

IF-2026-34355629-GCABA-DGROC

ARMADURA SUPERIOR "X"

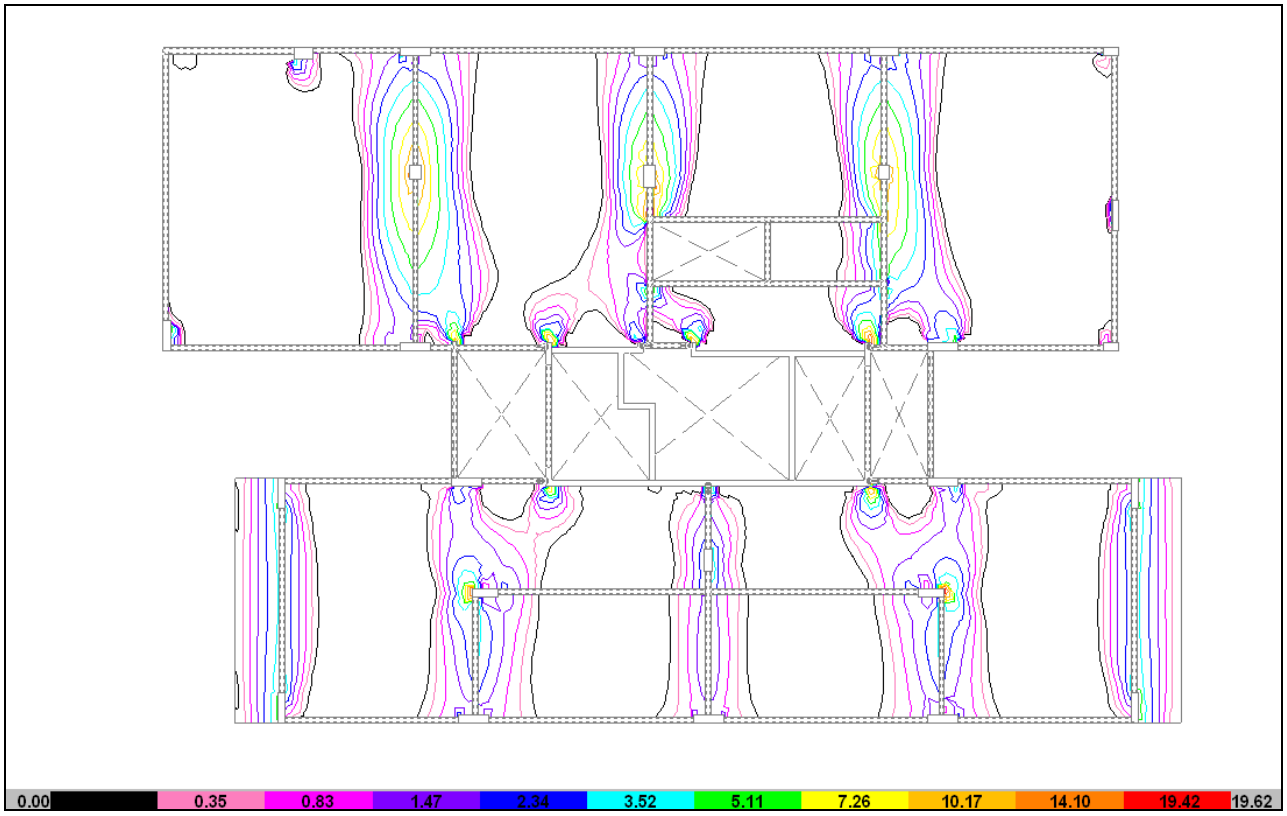

ARMADURA SUPERIOR "Y"

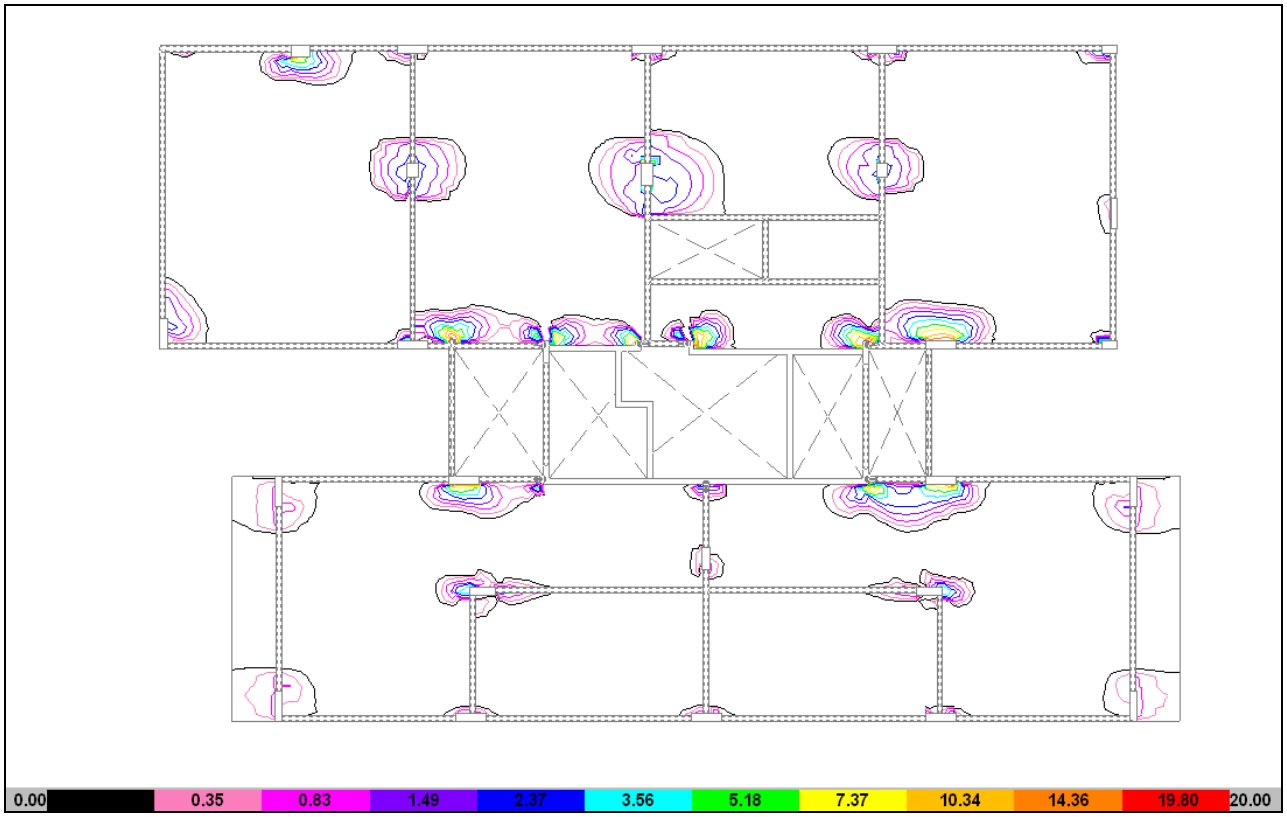

- **SALA DE MÁQUINAS (Bloque A)**

ARMADURA INFERIOR “X”

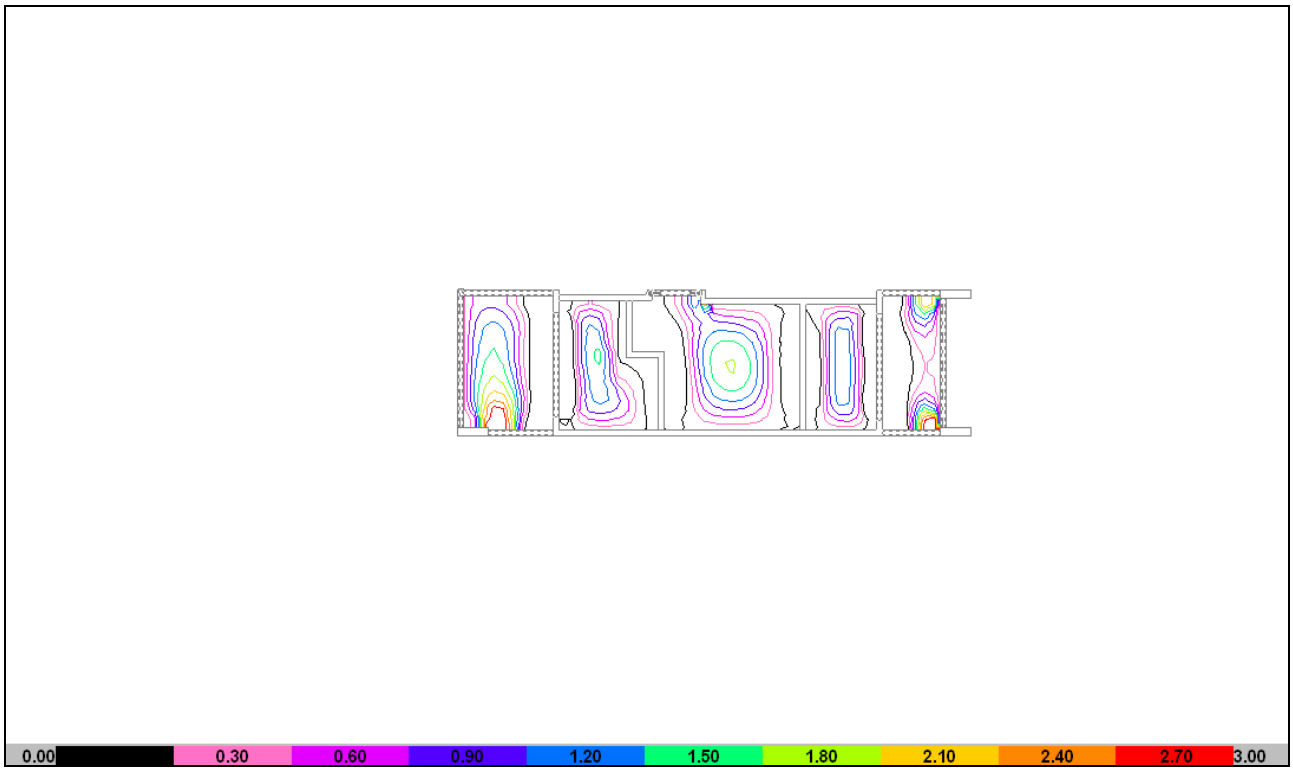

ARMADURA INFERIOR “Y”

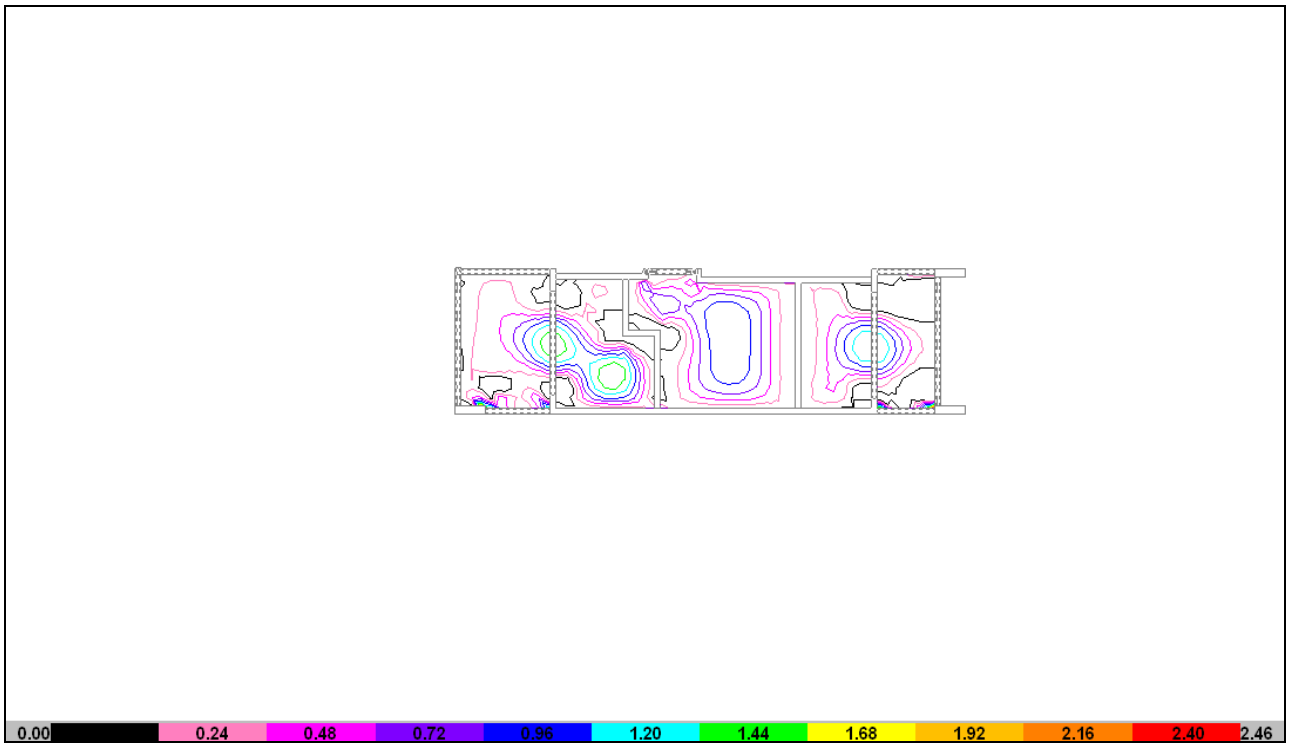

ARMADURA SUPERIOR "X"

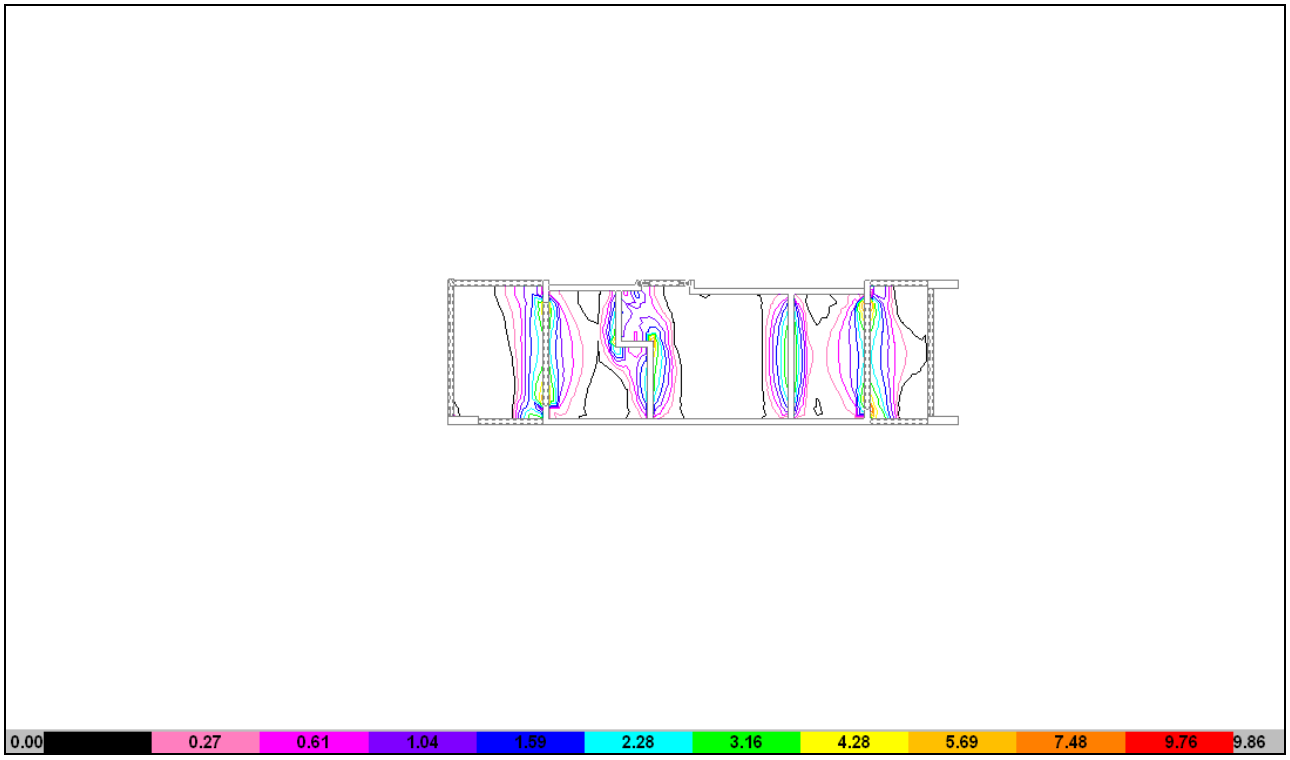

ARMADURA SUPERIOR "Y"

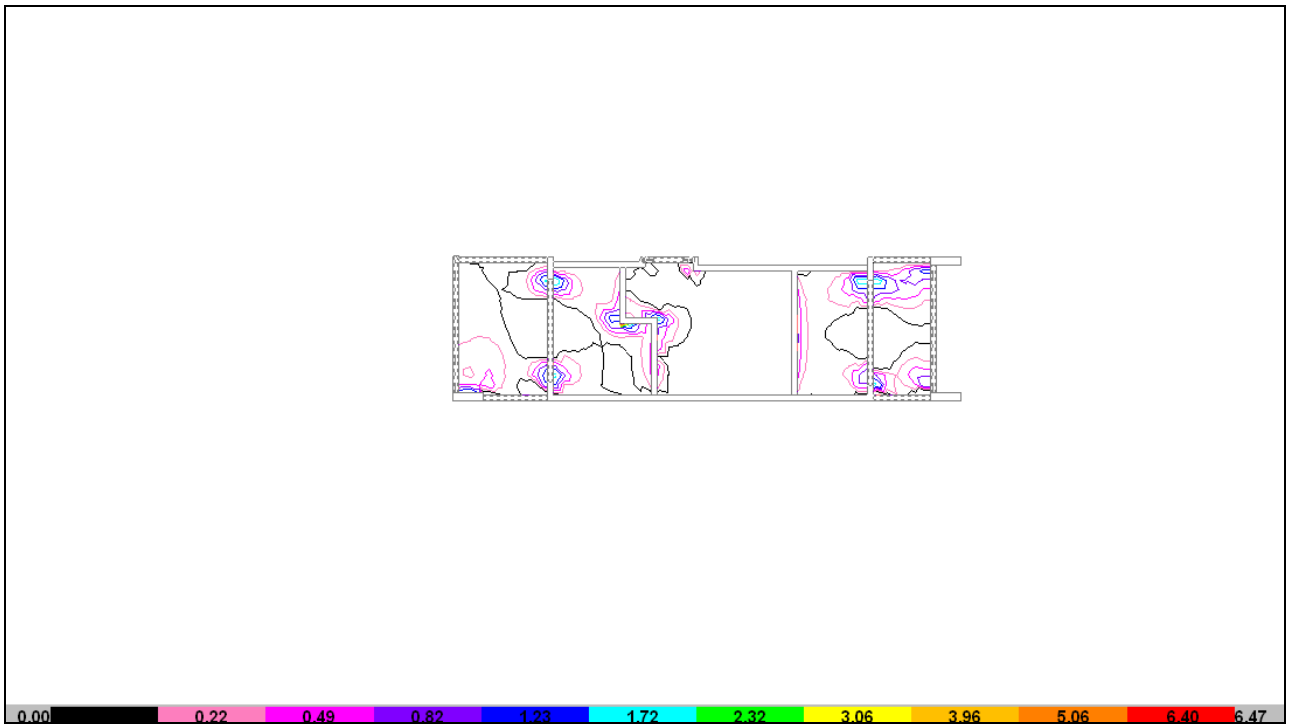

- **SOBRE SALA DE MÁQUINAS (Bloque A)**

ARMADURA INFERIOR "X"

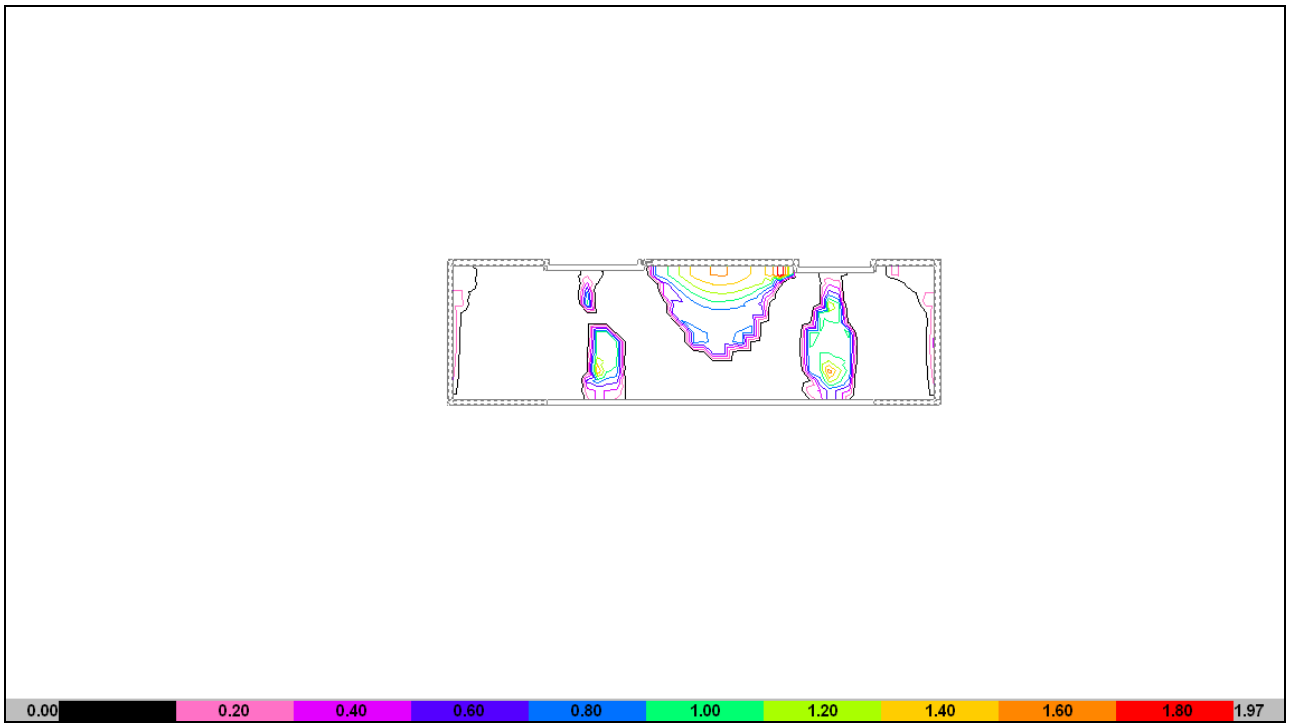

ARMADURA INFERIOR "Y"

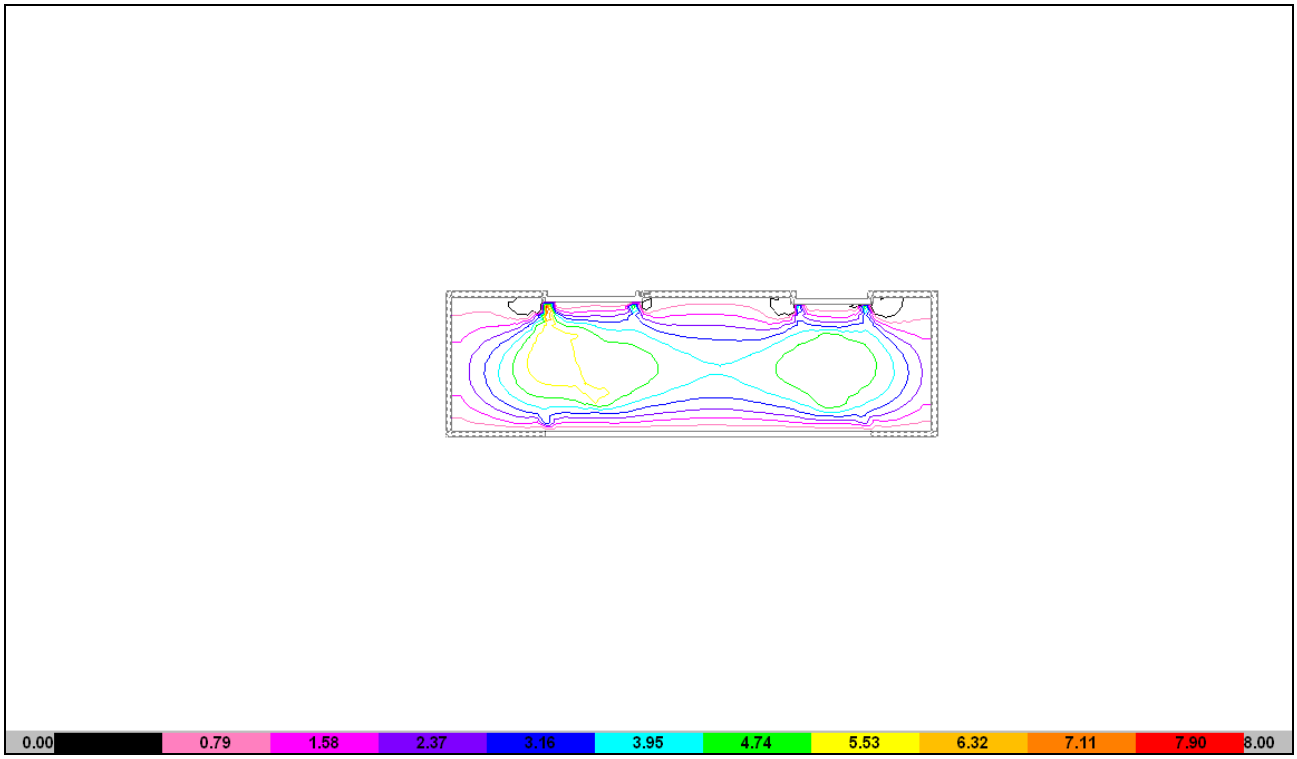

ARMADURA SUPERIOR "X"

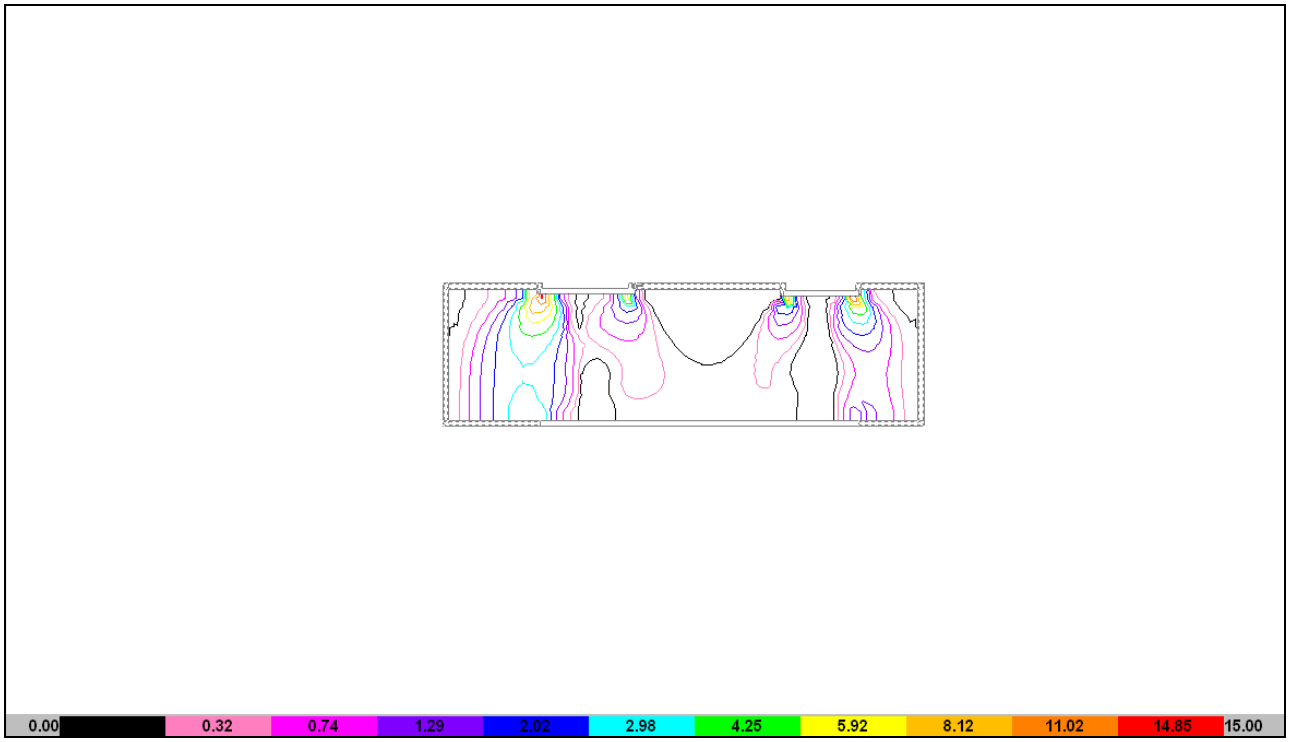

ARMADURA SUPERIOR "Y"

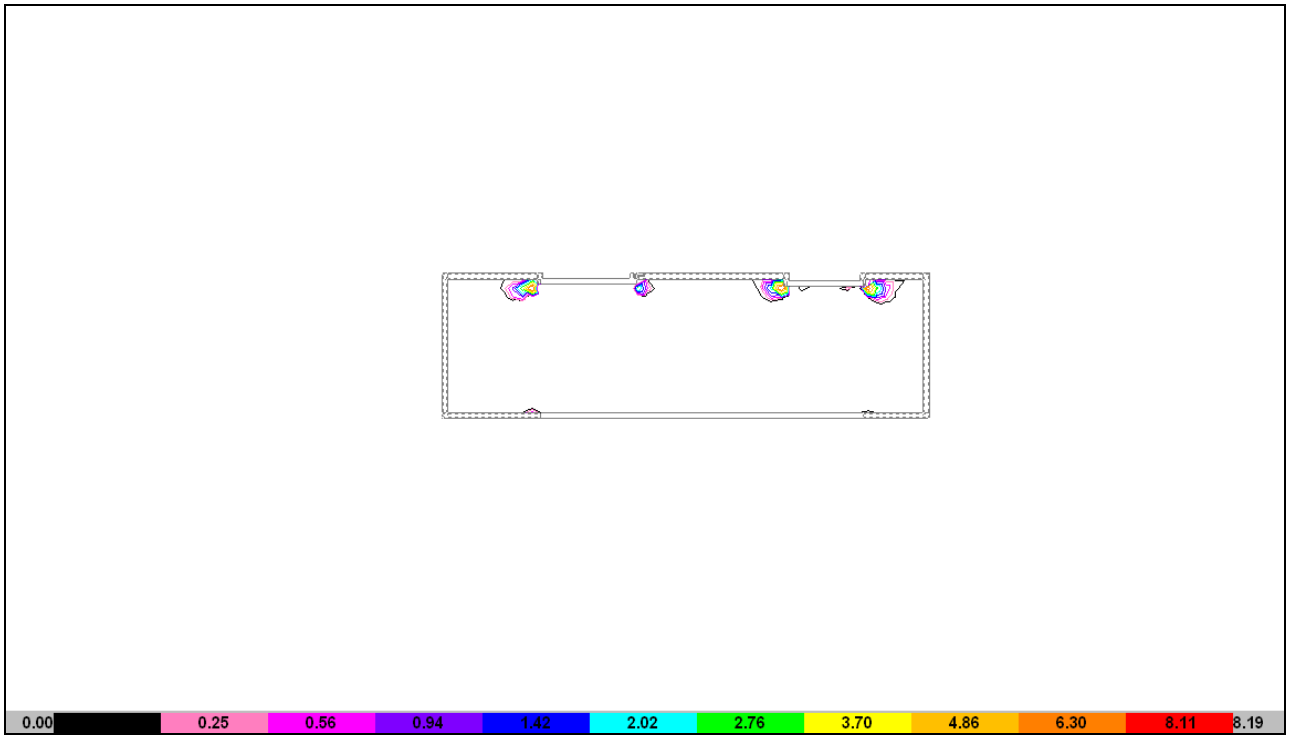

3.1.2. ARMADURA DE LOSAS RECTANGULARES

Altura en m; Momentos en mTn/m; Cuantías en cm2/m.
Diámetro de barra en mm; Separación en cm.

NOTA: Las armaduras indicadas podrán ser modificadas, respetando las cuantías calculadas y las cuantías mínimas reglamentarias.

• SOBRE PLANTA BAJA

			Momentos			Cuantías			Armadura de refuerzo		
Losa	Dir.	Altura	Izq.	Centro	Der.	Izq.	Centro	Der.	Sup. Izq.	Inf. Centro	Sup. Der.
L1	X	0.12	------	0.21	------	------	0.91	------	------	Ø6c/24	------
	Y		0.93	-0.05	------	3.96	-0.20	------	Ø10c/16	------	------
L2	X	0.15	0.96	0.83	1.77	3.27	2.83	6.04	Ø8c/15	Ø8c/16	Ø10c/12.5
	Y		0.12	0.92	0.81	0.41	3.14	2.77	Ø6c/25	Ø10c/24	Ø8c/18
L3	X	0.15	1.68	0.79	1.38	5.71	2.68	4.71	Ø10c/12.5	Ø8c/16	Ø10c/16
	Y		0.88	0.93	0.89	2.99	3.15	3.04	Ø10c/25	Ø10c/24	Ø10c/25
L4	X	0.15	1.31	0.91	1.44	4.45	3.09	4.91	Ø10c/16	Ø8c/16	Ø10c/16
	Y		1.12	1.23	0.92	3.81	4.20	3.15	Ø10c/16	Ø10c/16	Ø8c/15
L5	X	0.15	1.40	0.89	1.62	4.78	3.02	5.50	Ø10c/16	Ø8c/16	Ø10c/12.5
	Y		0.67	0.90	0.92	2.27	3.07	3.14	Ø8c/22	Ø10c/25	Ø10c/25
L9	X	0.12	0.68	0.12	0.64	2.91	0.50	2.73	Ø8c/16	Ø6c/16	Ø8c/16
	Y		0.21	0.35	0.66	0.87	1.49	2.80	Ø6c/16	Ø6c/16	Ø8c/16
L10	X	0.12	0.25	0.01	0.59	1.07	0.04	2.53	Ø6c/24	Ø6c/24	Ø8c/19
	Y		0.79	0.16	0.13	3.35	0.69	0.55	Ø8c/15	Ø6c/16	Ø6c/16
L12	X	0.12	------	-0.05	0.99	------	-0.22	4.22	------	------	Ø10c/16
	Y		0.45	0.74	0.00	1.93	3.14	0.00	Ø8c/16	Ø8c/16	Ø6c/16
L13	X	0.12	0.90	-0.06	------	3.85	-0.24	------	Ø10c/16	------	------
	Y		0.34	0.28	0.50	1.46	1.18	2.14	Ø6c/19	Ø6c/24	Ø8c/23
L14	X	0.15	0.59	0.07	------	2.02	0.25	------	Ø8c/24	Ø6c/25	------
	Y		------	0.02	2.38	------	0.05	8.11	------	Ø6c/16	Ø12c/12.5
L15	X	0.15	------	0.02	0.66	------	0.07	2.26	------	Ø6c/25	Ø8c/22
	Y		------	0.01	1.43	------	0.03	4.86	------	Ø6c/16	Ø10c/16
L16	X	0.12	------	-0.06	0.95	------	-0.26	4.03	------	------	Ø10c/16
	Y		0.35	-0.02	0.31	1.49	-0.08	1.34	Ø6c/18	------	Ø6c/21
L17	X	0.10	0.05	0.07	0.13	0.28	0.35	0.67	Ø6c/20	Ø6c/20	Ø6c/20
	Y		0.56	0.29	1.15	2.86	1.48	5.86	Ø8c/16	Ø6c/16	Ø10c/12.5
L18	X	0.10	0.12	0.02	------	0.63	0.08	------	Ø6c/20	Ø6c/20	------
	Y		0.90	0.34	1.38	4.60	1.73	7.06	Ø10c/16	Ø6c/16	Ø12c/15
L19	X	0.12	1.52	0.80	0.79	6.46	3.40	3.38	Ø12c/15	Ø10c/16	Ø10c/16
	Y		0.79	0.20	0.08	3.38	0.85	0.33	Ø10c/23	Ø6c/24	Ø6c/24
L20	X	0.15	1.73	1.37	1.02	5.90	4.66	3.47	Ø10c/12.5	Ø10c/16	Ø10c/16
	Y		1.35	0.79	0.79	4.59	2.70	2.69	Ø10c/17	Ø8c/18	Ø8c/18
L21b	X	0.12	------	-0.03	1.09	------	-0.12	4.63	------	------	Ø10c/16
	Y		0.20	0.24	0.24	0.87	1.02	1.01	Ø6c/24	Ø6c/24	Ø6c/24
L22b	X	0.12	1.06	-0.06	------	4.51	-0.26	------	Ø10c/16	------	------
	Y		0.18	0.21	0.20	0.77	0.91	0.85	Ø6c/24	Ø6c/24	Ø6c/24
L23	X	0.15	0.24	1.09	0.90	0.80	3.73	3.07	Ø6c/25	Ø10c/21	Ø10c/25
	Y		1.47	1.01	-0.01	4.99	3.45	-0.04	Ø10c/15	Ø10c/16	------
L24	X	0.12	0.82	-0.37	1.05	3.48	-1.60	4.49	Ø10c/16	------	Ø10c/16
	Y		0.61	0.57	0.68	2.59	2.41	2.89	Ø8c/16	Ø8c/16	Ø8c/16
L25	X	0.12	1.13	0.46	0.82	4.81	1.95	3.49	Ø10c/16	Ø8c/16	Ø10c/16
	Y		0.08	0.38	0.14	0.34	1.63	0.58	Ø6c/24	Ø6c/17	Ø6c/24
L26	X	0.12	0.82	0.44	1.17	3.50	1.89	5.00	Ø10c/16	Ø8c/16	Ø10c/15
	Y		0.07	0.37	0.16	0.28	1.57	0.66	Ø6c/24	Ø6c/18	Ø6c/24
L27	X	0.15	0.18	1.34	0.93	0.63	4.55	3.16	Ø6c/16	Ø10c/16	Ø8c/15
	Y		1.17	0.83	1.46	3.98	2.83	4.96	Ø10c/16	Ø8c/16	Ø10c/15

IF-2026-34355629-GCABA-DGROC

			Momentos			Cuantías			Armadura de refuerzo		
Losa	Dir.	Altura	Izq.	Centro	Der.	Izq.	Centro	Der.	Sup. Izq.	Inf. Centro	Sup. Der.
L28	X	0.12	0.90	-0.38	0.95	3.83	-1.60	4.05	Ø10c/16	------	Ø10c/16
	Y		0.58	0.57	0.55	2.46	2.45	2.35	Ø8c/16	Ø8c/16	Ø8c/16
L29	X	0.15	1.04	1.29	0.54	3.55	4.38	1.84	Ø10c/16	Ø10c/16	Ø6c/15
	Y		0.98	0.85	1.32	3.34	2.89	4.51	Ø8c/15	Ø8c/16	Ø10c/16
L30	X	0.15	0.88	1.20	0.75	3.01	4.07	2.55	Ø8c/16	Ø10c/16	Ø8c/16
	Y		0.33	0.28	1.21	1.11	0.95	4.13	Ø6c/16	Ø6c/16	Ø10c/16
L31	X	0.12	0.63	-0.26	1.06	2.68	-1.13	4.50	Ø8c/16	------	Ø10c/16
	Y		0.11	0.10	0.19	0.45	0.43	0.82	Ø6c/24	Ø6c/24	Ø6c/24
L32	X	0.15	1.55	1.24	1.04	5.29	4.22	3.54	Ø10c/12.5	Ø10c/16	Ø10c/16
	Y		------	0.15	1.04	------	0.50	3.53	------	Ø6c/25	Ø10c/22
L33	X	0.12	0.86	-0.05	------	3.68	-0.22	------	Ø10c/16	------	------
	Y		0.09	0.01	0.06	0.40	0.04	0.27	Ø6c/24	Ø6c/24	Ø6c/24
L34	X	0.15	0.94	1.21	0.78	3.19	4.14	2.65	Ø8c/15	Ø10c/16	Ø8c/16
	Y		1.18	0.27	0.33	4.01	0.92	1.11	Ø10c/16	Ø6c/16	Ø6c/16
L35	X	0.12	0.57	-0.25	1.08	2.44	-1.07	4.60	Ø8c/16	------	Ø10c/16
	Y		0.16	0.07	0.13	0.66	0.31	0.55	Ø6c/24	Ø6c/24	Ø6c/24
L36	X	0.15	1.47	1.25	1.02	5.01	4.27	3.46	Ø10c/15	Ø10c/16	Ø10c/16
	Y		1.15	0.12	------	3.90	0.41	------	Ø10c/20	Ø6c/25	------
L37	X	0.12	0.97	-0.06	------	4.12	-0.24	------	Ø10c/16	------	------
	Y		------	0.00	------	------	0.01	------	------	Ø6c/24	------
L38	X	0.15	0.16	1.02	1.01	0.56	3.46	3.45	Ø6c/25	Ø10c/22	Ø10c/22
	Y		-0.02	1.18	1.18	-0.07	4.02	4.01	------	Ø10c/16	Ø10c/16
L39	X	0.12	0.96	-0.38	0.99	4.09	-1.63	4.23	Ø10c/19	------	Ø10c/18
	Y		1.00	0.71	0.71	4.25	3.03	3.03	Ø10c/16	Ø8c/16	Ø8c/16
L40	X	0.15	1.32	1.36	0.29	4.50	4.65	0.99	Ø10c/16	Ø10c/16	Ø6c/16
	Y		0.40	1.12	1.19	1.36	3.83	4.07	Ø6c/20	Ø10c/20	Ø10c/19
L41	X	0.12	------	-0.01	0.42	------	-0.06	1.78	------	------	Ø6c/15
	Y		1.93	0.05	0.61	8.24	0.23	2.60	Ø12c/12.5	Ø6c/16	Ø8c/16
L42	X	0.12	0.31	-0.04	------	1.34	-0.16	------	Ø6c/16	------	------
	Y		0.05	0.03	------	0.21	0.11	------	Ø6c/24	Ø6c/24	------
L43	X	0.15	------	0.17	0.71	------	0.59	2.43	------	Ø6c/25	Ø8c/20
	Y		3.04	-0.08	------	10.35	-0.27	------	Ø12c/10	------	------
L44	X	0.15	1.54	1.15	0.40	5.26	3.92	1.35	Ø10c/12.5	Ø10c/16	Ø6c/16
	Y		0.57	1.46	1.25	1.94	4.99	4.25	Ø8c/16	Ø10c/15	Ø10c/16
L45	X	0.15	0.37	1.04	1.77	1.26	3.54	6.03	Ø6c/16	Ø10c/16	Ø10c/12.5
	Y		0.17	1.03	0.31	0.56	3.51	1.05	Ø6c/25	Ø10c/22	Ø6c/25
L46	X	0.15	1.74	0.61	1.35	5.93	2.07	4.59	Ø10c/12.5	Ø8c/16	Ø10c/16
	Y		------	1.16	------	------	3.94	------	------	Ø10c/19	------
L47	X	0.15	1.29	0.67	1.53	4.38	2.27	5.22	Ø10c/16	Ø8c/16	Ø10c/15
	Y		------	1.16	------	------	3.95	------	------	Ø10c/19	------
L48	X	0.15	1.50	0.64	1.48	5.10	2.20	5.03	Ø10c/15	Ø8c/16	Ø10c/15
	Y		------	1.15	------	------	3.93	------	------	Ø10c/19	------
L49	X	0.15	1.49	0.66	1.41	5.06	2.26	4.81	Ø10c/15	Ø8c/16	Ø10c/16
	Y		------	1.17	------	------	3.97	------	------	Ø10c/19	------
L50	X	0.15	1.37	0.53	1.50	4.67	1.81	5.10	Ø10c/16	Ø6c/15	Ø10c/15
	Y		0.64	1.38	------	2.19	4.70	------	Ø8c/16	Ø10c/16	------

- **SOBRE 1° PISO**

			Momentos			Cuantías			Armadura de refuerzo		
Losa	Dir.	Altura	Izq.	Centro	Der.	Izq.	Centro	Der.	Sup. Izq.	Inf. Centro	Sup. Der.
L1	X	0.12	0.24	0.24	0.26	1.04	1.04	1.10	Ø6c/24	Ø6c/24	Ø6c/24
	Y		0.93	-0.05	------	3.96	-0.20	------	Ø10c/16	------	------
L2	X	0.15	0.96	0.88	2.14	3.27	3.01	7.27	Ø8c/15	Ø8c/16	Ø12c/15
	Y		0.07	0.82	0.80	0.25	2.80	2.73	Ø6c/25	Ø8c/17	Ø8c/18
L3	X	0.15	2.01	0.83	1.64	6.84	2.81	5.59	Ø12c/15	Ø8c/16	Ø10c/12.5
	Y		0.86	0.84	0.41	2.93	2.88	1.38	Ø8c/17	Ø8c/17	Ø6c/20

IF-2026-34955629-GCABA-DGROC

			Momentos			Cuantías			Armadura de refuerzo		
Losa	Dir.	Altura	Izq.	Centro	Der.	Izq.	Centro	Der.	Sup. Izq.	Inf. Centro	Sup. Der.
L4	X	0.15	1.67	0.97	1.68	5.69	3.29	5.73	Ø10c/12.5	Ø8c/15	Ø10c/12.5
	Y		1.17	1.12	0.85	3.98	3.81	2.89	Ø10c/19	Ø10c/20	Ø8c/17
L5	X	0.15	1.63	0.88	1.65	5.54	2.98	5.63	Ø10c/12.5	Ø8c/16	Ø10c/12.5
	Y		0.66	0.68	0.84	2.26	2.32	2.88	Ø8c/22	Ø8c/21	Ø8c/17
L6	X	0.15	1.64	0.83	2.06	5.59	2.84	7.01	Ø10c/12.5	Ø8c/16	Ø12c/15
	Y		0.09	0.77	0.89	0.31	2.62	3.03	Ø6c/25	Ø8c/19	Ø10c/25
L7	X	0.15	2.06	0.87	1.73	7.02	2.97	5.89	Ø12c/15	Ø8c/16	Ø10c/12.5
	Y		0.06	0.75	0.87	0.19	2.54	2.95	Ø6c/25	Ø8c/19	Ø8c/17
L8	X	0.15	1.72	0.80	1.93	5.86	2.73	6.57	Ø10c/12.5	Ø8c/16	Ø12c/15
	Y		0.08	0.75	0.85	0.27	2.57	2.89	Ø6c/25	Ø8c/19	Ø8c/17
L9	X	0.15	1.93	0.86	1.66	6.58	2.92	5.66	Ø12c/15	Ø8c/16	Ø10c/12.5
	Y		0.09	0.72	0.82	0.30	2.45	2.78	Ø6c/25	Ø8c/20	Ø8c/18
L10	X	0.15	1.74	0.88	2.10	5.93	2.99	7.14	Ø10c/12.5	Ø8c/16	Ø12c/15
	Y		------	0.71	0.84	------	2.43	2.86	------	Ø8c/20	Ø8c/17
L11	X	0.15	2.10	0.93	1.11	7.15	3.17	3.79	Ø12c/15	Ø8c/15	Ø10c/16
	Y		0.39	0.93	0.96	1.32	3.18	3.27	Ø6c/21	Ø10c/24	Ø8c/15
L12	X	0.12	0.85	0.10	0.58	3.60	0.41	2.48	Ø10c/16	Ø6c/16	Ø8c/16
	Y		0.21	0.36	0.65	0.88	1.51	2.75	Ø6c/24	Ø6c/18	Ø8c/18
L13	X	0.12	0.15	-0.03	0.49	0.63	-0.12	2.09	Ø6c/24	------	Ø8c/24
	Y		0.76	0.07	0.74	3.25	0.28	3.16	Ø8c/15	Ø6c/16	Ø8c/15
L14b	X	0.12	0.98	-0.06	------	4.19	-0.24	------	Ø10c/16	------	------
	Y		0.29	-0.05	------	1.24	-0.20	------	Ø6c/22	------	------
L15	X	0.12	------	-0.05	0.98	------	-0.22	4.18	------	------	Ø10c/16
	Y		0.47	0.73	0.00	2.02	3.10	0.00	Ø8c/16	Ø8c/16	Ø6c/16
L16	X	0.12	0.91	-0.05	------	3.86	-0.23	------	Ø10c/16	------	------
	Y		------	0.29	------	------	1.22	------	------	Ø6c/23	------
L17	X	0.15	0.60	0.08	------	2.04	0.27	------	Ø8c/24	Ø6c/25	------
	Y		------	0.02	2.26	------	0.08	7.70	------	Ø6c/16	Ø10c/10
L18	X	0.15	------	0.03	0.66	------	0.11	2.25	------	Ø6c/25	Ø8c/22
	Y		------	-0.01	1.77	------	-0.03	6.01	------	------	Ø10c/12.5
L19	X	0.12	------	-0.10	1.31	------	-0.41	5.59	------	------	Ø10c/12.5
	Y		0.20	-0.01	0.32	0.85	-0.03	1.36	Ø6c/24	------	Ø6c/20
L20	X	0.10	0.06	0.09	0.15	0.29	0.46	0.76	Ø6c/20	Ø6c/20	Ø6c/20
	Y		0.54	0.29	1.17	2.74	1.47	5.99	Ø8c/16	Ø6c/16	Ø10c/12.5
L21	X	0.10	0.13	0.02	------	0.64	0.11	------	Ø6c/20	Ø6c/20	------
	Y		0.89	0.34	1.29	4.55	1.76	6.57	Ø10c/16	Ø6c/16	Ø12c/15
L22	X	0.12	1.62	0.87	0.81	6.90	3.69	3.44	Ø12c/15	Ø10c/16	Ø10c/16
	Y		0.53	0.18	0.21	2.25	0.75	0.88	Ø8c/22	Ø6c/24	Ø6c/24
L23	X	0.15	1.40	1.52	1.08	4.76	5.17	3.67	Ø10c/16	Ø10c/15	Ø10c/16
	Y		1.31	0.77	0.51	4.46	2.61	1.75	Ø10c/17	Ø8c/19	Ø6c/16
L24b	X	0.12	------	-0.03	1.07	------	-0.13	4.56	------	------	Ø10c/16
	Y		0.23	0.23	0.25	0.97	0.96	1.06	Ø6c/24	Ø6c/24	Ø6c/24
L25b	X	0.12	1.05	-0.05	------	4.48	-0.21	------	Ø10c/16	------	------
	Y		0.20	0.21	0.21	0.83	0.87	0.90	Ø6c/24	Ø6c/24	Ø6c/24
L26	X	0.15	0.27	1.11	1.00	0.91	3.80	3.39	Ø6c/25	Ø10c/20	Ø10c/23
	Y		1.42	1.01	-0.01	4.84	3.43	-0.05	Ø10c/16	Ø10c/16	------
L27	X	0.12	0.94	-0.46	1.23	4.02	-1.97	5.25	Ø10c/16	------	Ø10c/12.5
	Y		0.63	0.59	0.72	2.69	2.50	3.07	Ø8c/18	Ø8c/20	Ø8c/16
L28	X	0.12	0.78	0.40	0.50	3.34	1.72	2.11	Ø8c/15	Ø6c/16	Ø8c/16
	Y		0.82	0.38	0.09	3.47	1.62	0.37	Ø10c/16	Ø6c/16	Ø6c/16
L29	X	0.12	0.50	0.39	0.81	2.12	1.66	3.45	Ø8c/16	Ø6c/16	Ø10c/16
	Y		0.81	0.36	0.07	3.46	1.54	0.28	Ø10c/16	Ø6c/16	Ø6c/16
L30	X	0.12	0.31	0.26	0.30	1.32	1.09	1.29	Ø6c/21	Ø6c/24	Ø6c/21
	Y		------	-0.07	0.97	------	-0.30	4.11	------	------	Ø10c/16
L31	X	0.15	0.14	1.45	1.14	0.48	4.95	3.89	Ø6c/16	Ø10c/15	Ø10c/16
	Y		1.00	0.81	1.42	3.41	2.77	4.84	Ø10c/23	Ø8c/18	Ø10c/16
L32	X	0.12	1.08	-0.50	1.06	4.61	-2.11	4.53	Ø10c/16	------	Ø10c/16
	Y		0.61	0.60	0.61	2.62	2.57	2.61	Ø8c/16	Ø8c/16	Ø8c/16
L33	X	0.15	1.08	1.35	0.92	3.68	4.59	3.14	Ø10c/16	Ø10c/16	Ø8c/16
	Y		0.74	0.80	1.29	2.53	2.72	4.41	Ø8c/12	Ø8c/18	Ø10c/17

IF-2026-34355629-GCABA-DGROC

			Momentos			Cuantías			Armadura de refuerzo		
Losa	Dir.	Altura	Izq.	Centro	Der.	Izq.	Centro	Der.	Sup. Izq.	Inf. Centro	Sup. Der.
L34	X	0.15	1.09	1.35	0.94	3.71	4.60	3.20	Ø10c/16	Ø10c/16	Ø8c/15
	Y		0.21	0.26	1.04	0.71	0.89	3.55	Ø6c/25	Ø6c/25	Ø10c/22
L35	X	0.12	0.92	-0.41	1.06	3.92	-1.73	4.51	Ø10c/16	------	Ø10c/16
	Y		0.13	0.15	0.22	0.56	0.65	0.92	Ø6c/24	Ø6c/24	Ø6c/24
L36	X	0.15	1.53	1.27	1.37	5.22	4.34	4.67	Ø10c/15	Ø10c/16	Ø10c/16
	Y		------	0.12	0.79	------	0.40	2.67	------	Ø6c/25	Ø8c/18
L37	X	0.15	1.14	1.37	0.89	3.90	4.67	3.02	Ø10c/16	Ø10c/16	Ø8c/16
	Y		0.98	0.26	0.21	3.34	0.87	0.71	Ø8c/15	Ø6c/25	Ø6c/25
L38	X	0.12	0.87	-0.41	1.13	3.68	-1.74	4.81	Ø10c/16	------	Ø10c/16
	Y		0.19	0.12	0.15	0.82	0.50	0.63	Ø6c/24	Ø6c/24	Ø6c/24
L39	X	0.15	1.53	1.32	1.36	5.22	4.50	4.63	Ø10c/15	Ø10c/16	Ø10c/16
	Y		0.94	0.09	------	3.19	0.29	------	Ø10c/24	Ø6c/25	------
L40	X	0.15	0.15	1.11	1.19	0.49	3.78	4.04	Ø6c/16	Ø10c/16	Ø10c/16
	Y		-0.02	1.17	0.98	-0.08	3.98	3.34	------	Ø10c/16	Ø8c/15
L41	X	0.12	1.11	-0.47	1.11	4.73	-1.99	4.71	Ø10c/16	------	Ø10c/16
	Y		1.04	0.73	0.73	4.43	3.11	3.12	Ø10c/16	Ø8c/16	Ø8c/16
L42	X	0.15	1.39	1.51	0.24	4.74	5.13	0.83	Ø10c/16	Ø10c/15	Ø6c/16
	Y		0.41	1.10	0.97	1.40	3.74	3.32	Ø6c/20	Ø10c/20	Ø8c/15
L43	X	0.12	------	-0.02	0.43	------	-0.10	1.84	------	------	Ø6c/15
	Y		2.00	0.06	0.63	8.53	0.25	2.70	Ø12c/12.5	Ø6c/16	Ø8c/16
L44	X	0.12	0.32	-0.04	------	1.36	-0.15	------	Ø6c/16	------	------
	Y		0.05	0.02	------	0.23	0.10	------	Ø6c/24	Ø6c/24	------
L45	X	0.15	------	0.15	0.74	------	0.52	2.52	------	Ø6c/25	Ø8c/19
	Y		2.88	-0.06	------	9.81	-0.20	------	Ø12c/10	------	------
L46	X	0.15	1.78	1.15	0.51	6.07	3.91	1.72	Ø10c/12.5	Ø10c/16	Ø6c/16
	Y		0.67	1.06	1.24	2.28	3.62	4.21	Ø8c/22	Ø10c/21	Ø10c/18
L47	X	0.15	0.60	1.28	2.75	2.03	4.36	9.36	Ø8c/16	Ø10c/16	Ø12c/10
	Y		0.35	1.17	0.35	1.20	3.98	1.20	Ø6c/23	Ø10c/19	Ø6c/23
L48	X	0.15	2.75	0.92	2.04	9.36	3.12	6.94	Ø12c/10	Ø8c/16	Ø12c/15
	Y		0.11	0.82	0.19	0.39	2.81	0.65	Ø6c/25	Ø8c/17	Ø6c/25
L49	X	0.15	2.05	0.88	2.34	6.97	2.99	7.96	Ø12c/15	Ø8c/16	Ø12c/12.5
	Y		0.13	0.81	0.20	0.43	2.76	0.69	Ø6c/25	Ø8c/18	Ø6c/25
L50	X	0.15	2.34	0.90	2.13	7.96	3.06	7.25	Ø12c/12.5	Ø8c/16	Ø12c/15
	Y		0.10	0.87	0.13	0.34	2.95	0.45	Ø6c/25	Ø8c/17	Ø6c/25
L51	X	0.15	2.12	0.87	2.32	7.23	2.98	7.91	Ø12c/15	Ø8c/16	Ø12c/12.5
	Y		0.14	0.83	0.18	0.46	2.83	0.60	Ø6c/25	Ø8c/17	Ø6c/25
L52	X	0.15	2.32	0.91	1.69	7.91	3.09	5.74	Ø12c/12.5	Ø8c/16	Ø10c/12.5
	Y		0.24	1.24	0.17	0.81	4.24	0.57	Ø6c/25	Ø10c/18	Ø6c/25

- **SOBRE 2° PISO**

			Momentos			Cuantías			Armadura de refuerzo		
Losa	Dir.	Altura	Izq.	Centro	Der.	Izq.	Centro	Der.	Sup. Izq.	Inf. Centro	Sup. Der.
L1	X	0.12	------	0.05	0.10	------	0.22	0.41	------	Ø6c/24	Ø6c/24
	Y		1.03	-0.05	------	4.37	-0.20	------	Ø10c/16	------	------
L2	X	0.12	0.09	0.06	0.05	0.37	0.24	0.23	Ø6c/24	Ø6c/24	Ø6c/24
	Y		1.03	-0.05	------	4.41	-0.20	------	Ø10c/16	------	------
L3	X	0.12	------	0.08	0.09	------	0.34	0.38	------	Ø6c/24	Ø6c/24
	Y		1.04	-0.05	------	4.41	-0.20	------	Ø10c/16	------	------
L4	X	0.12	------	0.06	0.08	------	0.26	0.33	------	Ø6c/24	Ø6c/24
	Y		1.06	-0.05	------	4.53	-0.22	------	Ø10c/16	------	------
L5	X	0.12	0.07	0.09	------	0.29	0.38	------	Ø6c/24	Ø6c/24	------
	Y		0.95	-0.05	------	4.03	-0.20	------	Ø10c/16	------	------
L6	X	0.12	------	0.19	------	------	0.79	------	------	Ø6c/24	------
	Y		0.95	-0.05	------	4.04	-0.20	------	Ø10c/16	------	------
L7	X	0.15	0.98	0.82	2.07	3.34	2.81	7.06	Ø8c/15	Ø8c/16	Ø12c/15
	Y		0.08	0.80	0.98	0.26	2.74	3.34	Ø6c/25	Ø8c/16	Ø8c/15

IF-2026-34955629-GCABA-DGROC

			Momentos			Cuantías			Armadura de refuerzo		
Losa	Dir.	Altura	Izq.	Centro	Der.	Izq.	Centro	Der.	Sup. Izq.	Inf. Centro	Sup. Der.
L8	X	0.15	1.97	0.83	1.65	6.69	2.81	5.63	Ø12c/15	Ø8c/16	Ø10c/12.5
	Y		0.84	0.80	0.42	2.88	2.71	1.45	Ø8c/17	Ø8c/18	Ø6c/19
L9	X	0.15	1.69	1.00	1.81	5.74	3.41	6.17	Ø10c/12.5	Ø10c/16	Ø10c/12.5
	Y		1.17	1.06	0.43	3.99	3.61	1.46	Ø10c/19	Ø10c/21	Ø6c/19
L10	X	0.15	1.75	0.93	1.85	5.97	3.18	6.29	Ø10c/12.5	Ø8c/15	Ø12c/15
	Y		0.66	0.78	0.45	2.26	2.65	1.55	Ø8c/22	Ø8c/19	Ø6c/18
L14	X	0.12	0.66	0.11	0.64	2.81	0.47	2.74	Ø8c/16	Ø6c/16	Ø8c/16
	Y		0.23	0.37	0.68	0.96	1.58	2.90	Ø6c/16	Ø6c/16	Ø8c/16
L15	X	0.12	0.23	0.03	0.50	1.00	0.15	2.11	Ø6c/24	Ø6c/24	Ø8c/23
	Y		0.79	0.16	0.13	3.37	0.69	0.53	Ø10c/16	Ø6c/16	Ø6c/16
L17	X	0.12	------	-0.05	0.98	------	-0.22	4.19	------	------	Ø10c/16
	Y		0.46	0.73	0.00	1.97	3.10	0.00	Ø8c/16	Ø8c/16	Ø6c/16
L18	X	0.12	0.91	-0.05	------	3.87	-0.23	------	Ø10c/16	------	------
	Y		0.34	0.28	0.48	1.43	1.21	2.03	Ø6c/19	Ø6c/23	Ø8c/24
L19	X	0.15	0.59	0.09	------	2.02	0.30	------	Ø8c/24	Ø6c/25	------
	Y		------	0.02	2.25	------	0.08	7.65	------	Ø6c/16	Ø10c/10
L20	X	0.15	------	0.03	0.68	------	0.09	2.30	------	Ø6c/25	Ø8c/21
	Y		------	0.00	1.58	------	0.01	5.39	------	Ø6c/16	Ø10c/12.5
L21	X	0.12	------	-0.11	1.14	------	-0.45	4.84	------	------	Ø10c/16
	Y		0.26	-0.00	0.40	1.11	-0.01	1.70	Ø6c/24	------	Ø6c/16
L22	X	0.10	0.06	0.10	0.15	0.29	0.51	0.78	Ø6c/20	Ø6c/20	Ø6c/20
	Y		0.89	0.28	1.15	4.54	1.45	5.89	Ø10c/16	Ø6c/16	Ø10c/12.5
L23	X	0.10	0.14	0.02	0.07	0.71	0.10	0.37	Ø6c/20	Ø6c/20	Ø6c/20
	Y		1.05	0.34	1.26	5.35	1.73	6.46	Ø10c/12.5	Ø6c/16	Ø12c/15
L24	X	0.12	1.56	0.86	0.82	6.63	3.65	3.50	Ø12c/15	Ø10c/16	Ø10c/16
	Y		0.53	0.18	0.21	2.24	0.78	0.89	Ø8c/22	Ø6c/24	Ø6c/24
L25	X	0.15	1.47	1.47	1.10	5.01	5.01	3.75	Ø10c/15	Ø10c/15	Ø10c/16
	Y		1.38	0.78	0.52	4.71	2.64	1.76	Ø10c/16	Ø8c/19	Ø6c/16
L26b	X	0.12	------	-0.03	1.07	------	-0.13	4.54	------	------	Ø10c/16
	Y		0.22	0.23	0.25	0.96	0.98	1.08	Ø6c/24	Ø6c/24	Ø6c/24
L27b	X	0.12	1.03	-0.05	------	4.40	-0.21	------	Ø10c/16	------	------
	Y		0.19	0.21	0.21	0.83	0.89	0.91	Ø6c/24	Ø6c/24	Ø6c/24
L28	X	0.15	0.29	1.07	0.98	0.98	3.65	3.33	Ø6c/25	Ø10c/21	Ø8c/15
	Y		1.49	1.02	-0.02	5.07	3.48	-0.06	Ø10c/15	Ø10c/16	------
L29	X	0.12	0.89	-0.42	1.11	3.79	-1.77	4.72	Ø10c/16	------	Ø10c/16
	Y		0.61	0.58	0.71	2.61	2.46	3.02	Ø8c/16	Ø8c/16	Ø8c/16
L30	X	0.12	0.93	0.43	0.59	3.95	1.81	2.50	Ø10c/16	Ø6c/15	Ø8c/16
	Y		0.87	0.31	0.02	3.70	1.32	0.07	Ø10c/16	Ø6c/16	Ø6c/16
L31	X	0.12	0.59	0.41	0.97	2.52	1.76	4.12	Ø8c/16	Ø6c/16	Ø10c/16
	Y		0.86	0.29	0.01	3.66	1.24	0.04	Ø10c/16	Ø6c/16	Ø6c/16
L32	X	0.12	0.29	0.24	0.29	1.25	1.02	1.25	Ø6c/22	Ø6c/24	Ø6c/22
	Y		------	-0.07	0.97	------	-0.31	4.12	------	------	Ø10c/16
L33	X	0.15	0.15	1.39	1.09	0.50	4.75	3.72	Ø6c/16	Ø10c/16	Ø10c/16
	Y		1.06	0.83	1.49	3.63	2.83	5.08	Ø10c/16	Ø8c/16	Ø10c/15
L34	X	0.12	0.99	-0.44	1.03	4.20	-1.86	4.38	Ø10c/16	------	Ø10c/16
	Y		0.61	0.59	0.58	2.61	2.52	2.47	Ø8c/16	Ø8c/16	Ø8c/16
L35	X	0.15	1.05	1.30	0.93	3.56	4.43	3.16	Ø10c/16	Ø10c/16	Ø8c/15
	Y		0.75	0.81	1.37	2.56	2.76	4.65	Ø8c/16	Ø8c/16	Ø10c/16
L36	X	0.15	1.14	1.33	0.94	3.88	4.53	3.19	Ø10c/16	Ø10c/16	Ø8c/15
	Y		0.20	0.26	1.06	0.67	0.89	3.62	Ø6c/25	Ø6c/25	Ø10c/21
L37	X	0.12	0.84	-0.38	1.07	3.58	-1.61	4.56	Ø10c/16	------	Ø10c/16
	Y		0.13	0.14	0.21	0.55	0.60	0.90	Ø6c/24	Ø6c/24	Ø6c/24
L38	X	0.15	1.55	1.26	1.32	5.27	4.30	4.50	Ø10c/12.5	Ø10c/16	Ø10c/16
	Y		------	0.12	0.78	------	0.39	2.66	------	Ø6c/25	Ø8c/18
L39	X	0.15	1.14	1.35	0.87	3.90	4.60	2.95	Ø10c/16	Ø10c/16	Ø8c/16
	Y		1.03	0.26	0.20	3.50	0.87	0.67	Ø10c/22	Ø6c/25	Ø6c/25
L40	X	0.12	0.77	-0.36	1.14	3.29	-1.55	4.85	Ø8c/15	------	Ø10c/16
	Y		0.18	0.10	0.15	0.76	0.41	0.63	Ø6c/24	Ø6c/24	Ø6c/24
L41	X	0.15	1.53	1.27	1.30	5.20	4.34	4.41	Ø10c/15	Ø10c/16	Ø10c/16
	Y		0.89	0.09	------	3.04	0.30	------	Ø6c/25	Ø6c/25	------

IF-2026-34355629-GCABA-DGROC

			Momentos			Cuantías			Armadura de refuerzo		
Losa	Dir.	Altura	Izq.	Centro	Der.	Izq.	Centro	Der.	Sup. Izq.	Inf. Centro	Sup. Der.
L42	X	0.15	0.15	1.09	1.18	0.49	3.72	4.02	Ø6c/16	Ø10c/16	Ø10c/16
	Y		-0.02	1.18	1.03	-0.06	4.03	3.50	------	Ø10c/16	Ø10c/16
L43	X	0.12	1.05	-0.43	1.00	4.49	-1.83	4.26	Ø10c/17	------	Ø10c/18
	Y		1.05	0.72	0.71	4.47	3.06	3.01	Ø10c/16	Ø8c/16	Ø8c/16
L44	X	0.15	1.25	1.37	0.96	4.24	4.68	3.29	Ø10c/16	Ø10c/16	Ø8c/15
	Y		0.35	1.07	0.93	1.21	3.64	3.17	Ø6c/23	Ø10c/21	Ø10c/24
L45	X	0.12	------	-0.03	0.45	------	-0.13	1.93	------	------	Ø8c/24
	Y		2.05	0.05	0.67	8.72	0.23	2.84	Ø12c/12.5	Ø6c/16	Ø8c/16
L46	X	0.12	0.33	-0.03	------	1.41	-0.14	------	Ø6c/16	------	------
	Y		0.07	0.00	------	0.28	0.01	------	Ø6c/24	Ø6c/24	------
L47	X	0.15	------	0.15	0.74	------	0.50	2.51	------	Ø6c/25	Ø8c/20
	Y		2.65	-0.06	------	9.03	-0.21	------	Ø12c/12.5	------	------
L51	X	0.15	1.57	1.15	0.53	5.35	3.92	1.79	Ø10c/12.5	Ø10c/16	Ø6c/15
	Y		0.69	1.17	1.27	2.34	4.00	4.33	Ø8c/21	Ø10c/19	Ø10c/18

- **SOBRE 3° PISO**

			Momentos			Cuantías			Armadura de refuerzo		
Losa	Dir.	Altura	Izq.	Centro	Der.	Izq.	Centro	Der.	Sup. Izq.	Inf. Centro	Sup. Der.
L2	X	0.12	------	0.07	0.10	------	0.31	0.42	------	Ø6c/24	Ø6c/24
	Y		1.05	-0.05	------	4.47	-0.21	------	Ø10c/16	------	------
L3	X	0.12	------	0.17	0.25	------	0.73	1.08	------	Ø6c/24	Ø6c/24
	Y		0.94	-0.04	------	3.99	-0.19	------	Ø10c/16	------	------
L4	X	0.15	1.03	0.85	2.01	3.50	2.91	6.86	Ø10c/16	Ø8c/16	Ø12c/15
	Y		0.08	0.86	1.26	0.27	2.92	4.31	Ø6c/25	Ø8c/17	Ø10c/18
L5	X	0.15	1.91	0.76	1.62	6.49	2.57	5.52	Ø12c/15	Ø8c/16	Ø10c/12.5
	Y		0.94	0.97	0.86	3.20	3.30	2.94	Ø10c/24	Ø8c/15	Ø8c/17
L6	X	0.15	1.68	0.99	1.77	5.72	3.39	6.02	Ø10c/12.5	Ø10c/16	Ø10c/12.5
	Y		1.20	1.26	0.43	4.10	4.30	1.47	Ø10c/19	Ø10c/18	Ø6c/19
L7	X	0.15	1.65	0.89	1.72	5.63	3.02	5.87	Ø10c/12.5	Ø8c/16	Ø10c/12.5
	Y		0.72	0.72	0.45	2.44	2.45	1.54	Ø8c/20	Ø8c/20	Ø6c/18
L8	X	0.15	1.70	0.89	2.32	5.78	3.04	7.90	Ø10c/12.5	Ø8c/16	Ø12c/12.5
	Y		0.10	0.92	0.18	0.35	3.12	0.62	Ø6c/25	Ø10c/25	Ø6c/25
L9	X	0.15	2.32	0.91	1.85	7.90	3.11	6.32	Ø12c/12.5	Ø8c/16	Ø12c/15
	Y		0.06	0.94	0.09	0.22	3.20	0.32	Ø6c/25	Ø10c/24	Ø6c/25
L10	X	0.15	1.85	0.84	2.05	6.31	2.88	6.99	Ø12c/15	Ø8c/16	Ø12c/15
	Y		0.09	0.95	0.16	0.32	3.23	0.56	Ø6c/25	Ø10c/24	Ø6c/25
L11	X	0.15	2.05	0.87	1.77	6.99	2.97	6.01	Ø12c/15	Ø8c/16	Ø10c/12.5
	Y		0.11	0.80	0.86	0.38	2.71	2.94	Ø6c/25	Ø8c/18	Ø8c/17
L12	X	0.15	1.77	0.87	2.08	6.01	2.98	7.07	Ø10c/12.5	Ø8c/16	Ø12c/15
	Y		0.04	0.77	0.88	0.14	2.62	3.00	Ø6c/25	Ø8c/19	Ø10c/25
L13	X	0.15	2.08	0.93	1.02	7.08	3.16	3.49	Ø12c/15	Ø8c/15	Ø10c/16
	Y		0.42	0.98	0.97	1.42	3.35	3.29	Ø6c/19	Ø8c/15	Ø8c/15
L14	X	0.12	0.89	0.07	0.56	3.79	0.30	2.37	Ø10c/16	Ø6c/16	Ø8c/16
	Y		0.20	0.37	0.60	0.85	1.59	2.57	Ø6c/24	Ø6c/17	Ø8c/19
L15	X	0.12	0.15	-0.01	0.41	0.63	-0.06	1.73	Ø6c/24	------	Ø6c/16
	Y		0.64	0.06	0.76	2.73	0.27	3.23	Ø8c/16	Ø6c/16	Ø8c/15
L16b	X	0.12	0.99	-0.05	------	4.24	-0.23	------	Ø10c/16	------	------
	Y		0.29	-0.04	------	1.22	-0.18	------	Ø6c/23	------	------
L17	X	0.12	0.92	-0.05	------	3.90	-0.22	------	Ø10c/16	------	------
	Y		0.32	0.30	------	1.38	1.26	------	Ø6c/20	Ø6c/22	------
L18	X	0.15	0.59	0.10	------	2.02	0.33	------	Ø8c/24	Ø6c/25	------
	Y		------	0.00	2.88	------	0.00	9.80	------	Ø6c/16	Ø12c/10
L19	X	0.15	------	0.03	0.66	------	0.12	2.24	------	Ø6c/25	Ø8c/22
	Y		------	-0.02	1.93	------	-0.06	6.57	------	------	Ø12c/15
L20	X	0.12	------	-0.11	1.10	------	-0.48	4.67	------	------	Ø10c/16
	Y		0.30	0.00	0.38	1.28	0.00	1.61	Ø6c/22	Ø6c/24	Ø6c/17

IF-2026-34355629-GCABA-DGROC

			Momentos			Cuantías			Armadura de refuerzo		
Losa	Dir.	Altura	Izq.	Centro	Der.	Izq.	Centro	Der.	Sup. Izq.	Inf. Centro	Sup. Der.
L21	X	0.10	0.06	0.11	0.20	0.29	0.54	1.01	Ø6c/20	Ø6c/20	Ø6c/20
	Y		0.85	0.28	1.29	4.36	1.42	6.62	Ø10c/16	Ø6c/16	Ø12c/15
L22	X	0.10	0.15	0.01	------	0.79	0.03	------	Ø6c/20	Ø6c/20	------
	Y		1.00	0.34	1.38	5.12	1.72	7.03	Ø10c/15	Ø6c/16	Ø12c/15
L23	X	0.12	1.54	0.86	0.81	6.57	3.68	3.45	Ø12c/15	Ø10c/16	Ø10c/16
	Y		0.55	0.17	0.23	2.36	0.73	0.99	Ø8c/21	Ø6c/24	Ø6c/24
L24	X	0.15	1.50	1.59	1.03	5.11	5.42	3.52	Ø10c/15	Ø10c/12.5	Ø10c/16
	Y		1.15	0.76	0.55	3.90	2.58	1.86	Ø10c/20	Ø8c/19	Ø6c/15
L25b	X	0.12	------	-0.05	1.14	------	-0.21	4.84	------	------	Ø10c/16
	Y		0.19	0.21	0.24	0.82	0.89	1.02	Ø6c/24	Ø6c/24	Ø6c/24
L26b	X	0.12	1.05	-0.05	------	4.47	-0.20	------	Ø10c/16	------	------
	Y		0.19	0.21	0.21	0.83	0.88	0.89	Ø6c/24	Ø6c/24	Ø6c/24
L27	X	0.15	0.24	1.21	1.22	0.81	4.13	4.15	Ø6c/16	Ø10c/16	Ø10c/16
	Y		1.22	1.01	-0.02	4.15	3.43	-0.06	Ø10c/16	Ø10c/16	------
L28	X	0.12	1.07	-0.52	1.23	4.57	-2.23	5.22	Ø10c/16	------	Ø10c/15
	Y		0.64	0.60	0.74	2.74	2.55	3.16	Ø8c/16	Ø8c/16	Ø8c/15
L29	X	0.12	0.73	0.40	0.44	3.09	1.71	1.88	Ø8c/16	Ø6c/16	Ø6c/15
	Y		0.81	0.42	0.04	3.43	1.80	0.19	Ø10c/16	Ø6c/15	Ø6c/16
L30	X	0.12	0.44	0.39	0.75	1.89	1.66	3.19	Ø8c/16	Ø6c/16	Ø8c/15
	Y		0.81	0.41	0.04	3.44	1.73	0.16	Ø10c/16	Ø6c/16	Ø6c/16
L31	X	0.12	------	0.26	0.29	------	1.12	1.25	------	Ø6c/24	Ø6c/22
	Y		------	-0.07	0.96	------	-0.31	4.10	------	------	Ø10c/16
L32	X	0.15	0.16	1.57	1.21	0.54	5.35	4.11	Ø6c/16	Ø10c/12.5	Ø10c/16
	Y		1.02	0.81	1.22	3.48	2.74	4.16	Ø10c/22	Ø8c/18	Ø10c/18
L33	X	0.12	1.19	-0.56	1.13	5.06	-2.37	4.83	Ø10c/15	------	Ø10c/16
	Y		0.64	0.62	0.65	2.71	2.66	2.76	Ø8c/18	Ø8c/18	Ø8c/18
L34	X	0.15	1.15	1.43	0.93	3.92	4.86	3.17	Ø10c/16	Ø10c/16	Ø8c/15
	Y		0.78	0.79	1.13	2.65	2.69	3.85	Ø8c/19	Ø8c/18	Ø10c/20
L35	X	0.15	1.15	1.37	0.96	3.93	4.68	3.27	Ø10c/16	Ø10c/16	Ø8c/15
	Y		0.24	0.25	1.02	0.82	0.85	3.47	Ø6c/25	Ø6c/25	Ø10c/22
L36	X	0.12	0.94	-0.42	1.06	4.01	-1.77	4.51	Ø10c/16	------	Ø10c/16
	Y		0.13	0.14	0.22	0.56	0.61	0.95	Ø6c/24	Ø6c/24	Ø6c/24
L37	X	0.15	1.54	1.27	1.35	5.23	4.33	4.61	Ø10c/15	Ø10c/16	Ø10c/16
	Y		------	0.10	0.81	------	0.35	2.75	------	Ø6c/25	Ø8c/18
L38	X	0.15	1.18	1.40	0.91	4.01	4.76	3.11	Ø10c/16	Ø10c/16	Ø8c/16
	Y		0.91	0.25	0.24	3.12	0.85	0.81	Ø10c/25	Ø6c/25	Ø6c/25
L39	X	0.12	0.87	-0.41	1.14	3.72	-1.76	4.87	Ø10c/16	------	Ø10c/16
	Y		0.19	0.09	0.16	0.79	0.39	0.67	Ø6c/24	Ø6c/24	Ø6c/24
L40	X	0.15	1.53	1.28	1.31	5.21	4.35	4.47	Ø10c/15	Ø10c/16	Ø10c/16
	Y		0.87	0.09	------	2.96	0.29	------	Ø8c/17	Ø6c/25	------
L41	X	0.15	0.15	1.13	1.19	0.52	3.86	4.05	Ø6c/16	Ø10c/16	Ø10c/16
	Y		-0.02	1.20	0.91	-0.08	4.10	3.11	------	Ø10c/16	Ø8c/16
L42	X	0.12	1.15	-0.46	0.99	4.88	-1.95	4.23	Ø10c/16	------	Ø10c/18
	Y		1.07	0.73	0.71	4.57	3.11	3.02	Ø10c/16	Ø8c/16	Ø8c/16
L43	X	0.15	1.25	1.38	0.98	4.24	4.70	3.33	Ø10c/16	Ø10c/16	Ø8c/15
	Y		0.35	1.07	0.90	1.18	3.64	3.08	Ø6c/24	Ø10c/21	Ø10c/25
L44	X	0.12	------	-0.03	0.44	------	-0.14	1.89	------	------	Ø8c/24
	Y		2.03	0.05	0.70	8.63	0.22	2.98	Ø12c/12.5	Ø6c/16	Ø8c/16
L45	X	0.12	0.34	-0.03	------	1.43	-0.13	------	Ø6c/16	------	------
	Y		0.07	0.00	------	0.30	0.02	------	Ø6c/24	Ø6c/24	------
L46	X	0.15	------	0.13	0.76	------	0.46	2.60	------	Ø6c/25	Ø8c/19
	Y		2.69	-0.06	------	9.16	-0.20	------	Ø12c/10	------	------
L47	X	0.15	1.76	1.12	0.53	6.00	3.82	1.79	Ø10c/12.5	Ø10c/16	Ø6c/15
	Y		0.67	1.11	1.25	2.30	3.79	4.25	Ø8c/21	Ø10c/20	Ø10c/18
L48	X	0.15	0.63	1.27	2.74	2.14	4.32	9.32	Ø8c/16	Ø10c/16	Ø12c/10
	Y		0.36	1.21	0.36	1.21	4.12	1.22	Ø6c/23	Ø10c/19	Ø6c/23
L49	X	0.15	2.73	0.92	2.02	9.31	3.12	6.89	Ø12c/10	Ø8c/16	Ø12c/15
	Y		0.14	0.89	0.20	0.49	3.03	0.69	Ø6c/25	Ø10c/25	Ø6c/25
L50	X	0.15	2.03	0.88	2.36	6.90	2.99	8.05	Ø12c/15	Ø8c/16	Ø12c/12.5
	Y		0.15	0.87	0.21	0.52	2.97	0.73	Ø6c/23	Ø10c/20	Ø6c/25

IF-2026-34355629-GCABA-DGROC

			Momentos			Cuantías			Armadura de refuerzo		
Losa	Dir.	Altura	Izq.	Centro	Der.	Izq.	Centro	Der.	Sup. Izq.	Inf. Centro	Sup. Der.
L51	X	0.15	2.36	0.90	2.11	8.05	3.07	7.18	Ø12c/12.5	Ø8c/16	Ø12c/15
	Y		0.12	0.92	0.14	0.40	3.14	0.48	Ø6c/25	Ø10c/24	Ø6c/25
L52	X	0.15	2.10	0.87	2.35	7.15	2.97	8.02	Ø12c/15	Ø8c/16	Ø12c/12.5
	Y		0.17	0.89	0.19	0.59	3.03	0.65	Ø6c/25	Ø10c/25	Ø6c/25
L53	X	0.15	2.36	0.93	1.75	8.02	3.16	5.98	Ø12c/12.5	Ø8c/15	Ø10c/12.5
	Y		0.26	1.32	0.16	0.87	4.51	0.55	Ø6c/25	Ø10c/17	Ø6c/25

- **SOBRE 4° PISO**

			Momentos			Cuantías			Armadura de refuerzo		
Losa	Dir.	Altura	Izq.	Centro	Der.	Izq.	Centro	Der.	Sup. Izq.	Inf. Centro	Sup. Der.
L2	X	0.12	0.01	0.16	0.07	0.02	0.67	0.29	Ø6c/24	Ø6c/24	Ø6c/24
	Y		1.04	-0.05	------	4.42	-0.22	------	Ø10c/16	------	------
L3	X	0.12	0.07	0.11	0.01	0.28	0.46	0.04	Ø6c/24	Ø6c/24	Ø6c/24
	Y		0.94	-0.05	------	3.99	-0.19	------	Ø10c/16	------	------
L4	X	0.12	------	0.08	0.07	------	0.35	0.31	------	Ø6c/24	Ø6c/24
	Y		0.96	-0.05	------	4.07	-0.19	------	Ø10c/16	------	------
L5	X	0.12	0.08	0.08	------	0.34	0.33	------	Ø6c/24	Ø6c/24	------
	Y		1.05	-0.05	------	4.47	-0.22	------	Ø10c/16	------	------
L6	X	0.12	0.05	0.06	0.08	0.21	0.24	0.33	Ø6c/24	Ø6c/24	Ø6c/24
	Y		1.05	-0.05	------	4.46	-0.22	------	Ø10c/16	------	------
L7	X	0.12	0.07	0.07	0.05	0.30	0.30	0.22	Ø6c/24	Ø6c/24	Ø6c/24
	Y		1.06	-0.05	------	4.50	-0.22	------	Ø10c/16	------	------
L8	X	0.15	1.06	0.80	1.98	3.61	2.71	6.73	Ø10c/16	Ø8c/16	Ø12c/15
	Y		0.10	0.86	1.50	0.34	2.94	5.11	Ø6c/25	Ø8c/17	Ø10c/15
L9	X	0.15	1.90	0.76	1.61	6.48	2.58	5.49	Ø12c/15	Ø8c/16	Ø10c/12.5
	Y		0.97	0.94	0.88	3.29	3.22	2.99	Ø8c/15	Ø10c/24	Ø10c/25
L10	X	0.15	1.68	0.99	1.80	5.73	3.36	6.12	Ø10c/12.5	Ø10c/16	Ø10c/12.5
	Y		1.23	1.27	0.43	4.20	4.33	1.48	Ø10c/18	Ø10c/18	Ø6c/19
L11	X	0.15	1.72	0.98	1.65	5.87	3.33	5.63	Ø10c/12.5	Ø8c/15	Ø10c/12.5
	Y		0.76	0.84	0.45	2.60	2.87	1.54	Ø8c/19	Ø8c/17	Ø6c/18
L15	X	0.12	0.72	0.11	0.75	3.06	0.45	3.19	Ø8c/16	Ø6c/16	Ø8c/15
	Y		0.22	0.37	------	0.95	1.60	------	Ø6c/24	Ø6c/17	------
L16	X	0.12	0.31	0.02	0.49	1.34	0.07	2.07	Ø6c/21	Ø6c/24	Ø8c/24
	Y		0.88	0.16	0.10	3.74	0.68	0.41	Ø10c/16	Ø6c/16	Ø6c/16
L18	X	0.12	0.99	-0.05	------	4.23	-0.23	------	Ø10c/16	------	------
	Y		0.28	-0.04	------	1.21	-0.17	------	Ø6c/23	------	------
L19	X	0.15	0.63	0.12	------	2.16	0.40	------	Ø8c/23	Ø6c/25	------
	Y		------	-0.00	2.94	------	-0.00	10.00	------	------	Ø12c/10
L20	X	0.10	0.05	0.11	0.21	0.26	0.57	1.07	Ø6c/20	Ø6c/20	Ø6c/20
	Y		0.88	0.28	1.28	4.49	1.41	6.55	Ø10c/16	Ø6c/16	Ø12c/15
L21	X	0.12	------	-0.11	1.17	------	-0.48	4.98	------	------	Ø10c/15
	Y		0.31	-0.00	0.37	1.31	-0.01	1.59	Ø6c/21	------	Ø6c/17
L22	X	0.15	------	0.02	0.70	------	0.07	2.37	------	Ø6c/25	Ø8c/21
	Y		------	-0.00	1.71	------	-0.02	5.84	------	------	Ø10c/12.5
L23	X	0.10	0.17	0.01	------	0.86	0.07	------	Ø6c/20	Ø6c/20	------
	Y		1.01	0.33	1.41	5.16	1.70	7.21	Ø10c/15	Ø6c/16	Ø12c/15
L24	X	0.12	1.71	0.94	0.19	7.28	4.02	0.81	Ø12c/15	Ø10c/16	Ø6c/16
	Y		0.64	0.21	0.21	2.73	0.90	0.89	Ø8c/18	Ø6c/24	Ø6c/24
L25	X	0.15	1.62	1.72	0.57	5.53	5.86	1.95	Ø10c/12.5	Ø10c/12.5	Ø8c/16
	Y		1.25	0.78	0.62	4.26	2.66	2.12	Ø10c/18	Ø8c/18	Ø8c/23
L26b	X	0.12	------	-0.04	1.13	------	-0.17	4.79	------	------	Ø10c/16
	Y		0.21	0.21	0.23	0.88	0.87	0.96	Ø6c/24	Ø6c/24	Ø6c/24
L27b	X	0.12	1.07	-0.05	------	4.56	-0.23	------	Ø10c/16	------	------
	Y		0.18	0.20	0.22	0.77	0.86	0.95	Ø6c/24	Ø6c/24	Ø6c/24
L28	X	0.15	0.25	1.19	1.21	0.85	4.07	4.12	Ø6c/16	Ø10c/16	Ø10c/16
	Y		1.25	1.01	-0.02	4.26	3.45	-0.06	Ø10c/18	Ø8c/18	Ø8c/16

IF-2026-34393629-GCABA-DGROC

			Momentos			Cuantías			Armadura de refuerzo		
Losa	Dir.	Altura	Izq.	Centro	Der.	Izq.	Centro	Der.	Sup. Izq.	Inf. Centro	Sup. Der.
L29	X	0.12	1.01	-0.51	1.33	4.30	-2.19	5.67	Ø10c/16	------	Ø10c/12.5
	Y		0.64	0.60	0.76	2.73	2.57	3.23	Ø8c/18	Ø8c/19	Ø10c/24
L30	X	0.12	1.01	-0.06	------	4.31	-0.23	------	Ø10c/16	------	------
	Y		0.05	0.11	0.10	0.22	0.48	0.42	Ø6c/24	Ø6c/24	Ø6c/24
L31	X	0.12	0.89	0.43	0.47	3.78	1.84	1.98	Ø10c/16	Ø6c/15	Ø8c/16
	Y		0.38	0.51	0.09	1.60	2.16	0.36	Ø6c/17	Ø8c/23	Ø6c/24
L32	X	0.12	0.47	0.42	0.90	1.99	1.80	3.83	Ø8c/16	Ø6c/15	Ø10c/16
	Y		0.39	0.49	0.06	1.65	2.10	0.26	Ø6c/17	Ø8c/23	Ø6c/24
L33	X	0.12	------	0.08	0.10	------	0.33	0.41	------	Ø6c/24	Ø6c/24
	Y		------	-0.07	0.95	------	-0.29	4.06	------	------	Ø10c/16
L34	X	0.12	0.10	0.08	0.03	0.41	0.33	0.13	Ø6c/24	Ø6c/24	Ø6c/24
	Y		------	-0.07	0.98	------	-0.29	4.17	------	------	Ø10c/16
L35	X	0.15	0.16	1.56	1.17	0.54	5.30	3.99	Ø6c/16	Ø10c/12.5	Ø10c/16
	Y		1.01	0.81	1.25	3.44	2.75	4.27	Ø10c/22	Ø8c/18	Ø10c/18
L36	X	0.12	1.14	-0.55	1.22	4.88	-2.35	5.21	Ø10c/16	------	Ø10c/15
	Y		0.65	0.63	0.63	2.76	2.67	2.69	Ø8c/18	Ø8c/18	Ø8c/18
L37	X	0.15	1.24	1.54	0.16	4.22	5.25	0.54	Ø10c/16	Ø10c/12.5	Ø6c/16
	Y		0.84	0.82	1.25	2.87	2.78	4.25	Ø8c/17	Ø8c/18	Ø10c/18
L38	X	0.15	1.16	1.38	0.94	3.96	4.70	3.19	Ø10c/16	Ø10c/16	Ø8c/15
	Y		0.25	0.25	1.01	0.85	0.84	3.44	Ø6c/25	Ø6c/25	Ø10c/22
L39	X	0.12	0.91	-0.42	1.13	3.87	-1.79	4.82	Ø10c/16	------	Ø10c/16
	Y		0.14	0.14	0.21	0.58	0.58	0.90	Ø6c/24	Ø6c/24	Ø6c/24
L40	X	0.15	1.61	1.34	1.14	5.48	4.56	3.89	Ø10c/12.5	Ø10c/16	Ø10c/16
	Y		------	0.12	0.88	------	0.40	2.98	------	Ø6c/25	Ø10c/25
L41	X	0.12	0.92	-0.05	------	3.92	-0.21	------	Ø10c/16	------	------
	Y		0.14	0.03	0.07	0.61	0.11	0.31	Ø6c/24	Ø6c/24	Ø6c/24
L42	X	0.15	1.20	1.41	0.87	4.08	4.79	2.97	Ø10c/16	Ø10c/16	Ø8c/16
	Y		0.89	0.25	0.25	3.05	0.84	0.85	Ø10c/25	Ø6c/25	Ø6c/25
L43	X	0.12	0.82	-0.40	1.24	3.50	-1.72	5.29	Ø10c/16	------	Ø10c/12.5
	Y		0.18	0.08	0.17	0.77	0.33	0.71	Ø6c/24	Ø6c/24	Ø6c/24
L44	X	0.15	1.62	1.35	1.16	5.53	4.60	3.94	Ø10c/12.5	Ø10c/16	Ø10c/16
	Y		0.93	0.09	------	3.15	0.32	------	Ø10c/24	Ø6c/25	------
L45	X	0.12	0.95	-0.05	------	4.04	-0.23	------	Ø10c/16	------	------
	Y		------	0.02	0.09	------	0.08	0.37	------	Ø6c/24	Ø6c/24
L46	X	0.15	0.15	1.14	1.18	0.52	3.88	4.03	Ø6c/16	Ø10c/16	Ø10c/16
	Y		-0.02	1.21	0.89	-0.08	4.11	3.04	------	Ø10c/16	Ø8c/16
L47	X	0.12	1.13	-0.48	1.08	4.83	-2.03	4.61	Ø10c/16	------	Ø10c/17
	Y		1.11	0.74	0.70	4.71	3.15	3.00	Ø10c/16	Ø8c/15	Ø8c/16
L48	X	0.15	1.39	1.50	0.24	4.74	5.11	0.83	Ø10c/16	Ø10c/15	Ø6c/16
	Y		0.41	1.11	0.97	1.39	3.76	3.29	Ø6c/20	Ø10c/20	Ø8c/15
L49	X	0.12	------	-0.04	0.47	------	-0.17	2.00	------	------	Ø8c/24
	Y		2.07	0.05	0.71	8.82	0.22	3.01	Ø12c/12.5	Ø6c/16	Ø8c/16
L50	X	0.12	0.34	-0.03	------	1.45	-0.13	------	Ø6c/16	------	------
	Y		0.08	-0.00	------	0.33	-0.00	------	Ø6c/24	------	------
L51	X	0.15	------	0.14	0.76	------	0.47	2.60	------	Ø6c/25	Ø8c/19
	Y		2.83	-0.07	------	9.63	-0.24	------	Ø12c/10	------	------
L55	X	0.15	1.53	1.14	0.53	5.21	3.88	1.81	Ø10c/15	Ø10c/16	Ø6c/15
	Y		0.70	1.17	1.30	2.40	3.99	4.42	Ø8c/16	Ø10c/16	Ø10c/16

- **SOBRE 5° PISO**

			Momentos			Cuantías			Armadura de refuerzo		
Losa	Dir.	Altura	Izq.	Centro	Der.	Izq.	Centro	Der.	Sup. Izq.	Inf. Centro	Sup. Der.
L2	X	0.12	0.00	0.22	0.10	0.01	0.92	0.42	Ø6c/24	Ø6c/24	Ø6c/24
	Y		1.02	-0.06	------	4.34	-0.25	------	Ø10c/16	------	------
L3	X	0.15	1.08	0.90	2.09	3.66	3.08	7.11	Ø10c/16	Ø8c/16	Ø12c/15
	Y		0.08	0.90	1.48	0.27	3.07	5.05	Ø6c/25	Ø10c/25	Ø10c/25

IF-2026-34393629-GCABA-DGROC

			Momentos			Cuantías			Armadura de refuerzo		
Losa	Dir.	Altura	Izq.	Centro	Der.	Izq.	Centro	Der.	Sup. Izq.	Inf. Centro	Sup. Der.
L4	X	0.15	1.84	0.71	1.64	6.28	2.43	5.58	Ø10c/12.5	Ø8c/16	Ø10c/12.5
	Y		0.92	1.00	0.84	3.14	3.42	2.87	Ø10c/24	Ø10c/22	Ø8c/17
L5	X	0.15	1.73	0.94	1.81	5.91	3.19	6.18	Ø10c/12.5	Ø8c/15	Ø10c/12.5
	Y		1.38	1.24	0.43	4.69	4.22	1.45	Ø10c/16	Ø10c/16	Ø6c/16
L6	X	0.15	1.84	1.09	0.63	6.25	3.73	2.13	Ø10c/12.5	Ø10c/16	Ø8c/16
	Y		0.85	0.84	0.50	2.89	2.84	1.70	Ø8c/17	Ø8c/17	Ø6c/16
L7	X	0.15	0.02	1.11	2.12	0.06	3.79	7.22	Ø6c/16	Ø10c/16	Ø12c/15
	Y		0.31	1.10	0.38	1.05	3.76	1.29	Ø6c/25	Ø10c/20	Ø6c/21
L8	X	0.15	2.05	0.76	1.93	6.97	2.58	6.57	Ø12c/15	Ø8c/16	Ø12c/15
	Y		------	0.95	------	------	3.25	------	------	Ø10c/24	------
L9	X	0.15	1.95	0.86	1.79	6.64	2.94	6.11	Ø12c/15	Ø8c/16	Ø10c/12.5
	Y		------	0.94	0.16	------	3.20	0.55	------	Ø10c/24	Ø6c/25
L10	X	0.15	1.79	0.89	2.12	6.09	3.01	7.22	Ø10c/12.5	Ø8c/16	Ø12c/15
	Y		------	0.93	------	------	3.18	------	------	Ø10c/24	------
L11	X	0.15	2.13	0.94	1.03	7.25	3.19	3.52	Ø12c/15	Ø8c/15	Ø10c/16
	Y		0.52	1.16	0.12	1.76	3.95	0.41	Ø6c/16	Ø10c/19	Ø6c/25
L12	X	0.12	0.89	0.07	0.62	3.78	0.32	2.65	Ø10c/20	Ø6c/24	Ø8c/18
	Y		1.09	0.41	------	4.63	1.76	------	Ø10c/16	Ø6c/16	------
L13	X	0.12	0.26	-0.00	0.46	1.12	-0.00	1.95	Ø6c/24	------	Ø8c/24
	Y		0.82	0.15	0.13	3.50	0.66	0.57	Ø10c/16	Ø6c/16	Ø6c/16
L15	X	0.12	0.97	-0.06	------	4.14	-0.24	------	Ø10c/16	------	------
	Y		0.24	-0.02	------	1.02	-0.10	------	Ø6c/24	------	------
L17	X	0.15	------	0.05	0.46	------	0.17	1.56	------	Ø6c/25	Ø6c/18
	Y		------	0.07	2.50	------	0.24	8.51	------	Ø6c/16	Ø12c/12.5
L18	X	0.12	0.24	-0.00	0.38	1.01	-0.01	1.63	Ø6c/24	------	Ø6c/17
	Y		0.46	0.02	0.50	1.95	0.08	2.13	Ø8c/16	Ø6c/16	Ø8c/16
L19	X	0.10	0.07	0.07	0.20	0.37	0.37	1.04	Ø6c/20	Ø6c/20	Ø6c/20
	Y		0.96	0.32	1.30	4.89	1.63	6.66	Ø10c/16	Ø6c/16	Ø12c/15
L20	X	0.10	0.20	-0.01	------	1.04	-0.07	------	Ø6c/20	------	------
	Y		1.03	0.33	1.48	5.25	1.71	7.58	Ø10c/12.5	Ø6c/16	Ø10c/10
L21	X	0.12	0.49	-0.04	------	2.11	-0.18	------	Ø8c/16	------	------
	Y		0.08	-0.00	0.06	0.34	-0.01	0.24	Ø6c/24	------	Ø6c/24
L22	X	0.15	1.44	1.60	0.55	4.90	5.45	1.89	Ø10c/16	Ø10c/12.5	Ø8c/16
	Y		1.26	0.88	0.12	4.31	3.00	0.40	Ø10c/18	Ø10c/25	Ø6c/25
L23b	X	0.12	------	-0.11	1.07	------	-0.48	4.55	------	------	Ø10c/16
	Y		0.27	0.22	0.20	1.13	0.96	0.84	Ø6c/24	Ø6c/24	Ø6c/24
L24b	X	0.12	1.01	-0.05	------	4.29	-0.23	------	Ø10c/16	------	------
	Y		0.14	0.21	0.22	0.61	0.87	0.95	Ø6c/24	Ø6c/24	Ø6c/24
L25	X	0.15	0.22	1.27	1.24	0.75	4.32	4.23	Ø6c/16	Ø10c/16	Ø10c/16
	Y		1.15	1.02	-0.01	3.93	3.46	-0.05	Ø10c/19	Ø10c/22	------
L26	X	0.12	1.18	-0.56	1.28	5.02	-2.40	5.46	Ø10c/15	------	Ø10c/12.5
	Y		0.65	0.61	0.78	2.77	2.62	3.30	Ø8c/16	Ø8c/16	Ø8c/15
L27	X	0.12	1.00	-0.06	------	4.26	-0.25	------	Ø10c/16	------	------
	Y		0.01	0.18	0.05	0.03	0.78	0.23	Ø6c/24	Ø6c/24	Ø6c/24
L28	X	0.12	0.84	0.44	0.48	3.56	1.87	2.05	Ø10c/16	Ø6c/15	Ø8c/16
	Y		0.42	0.51	0.07	1.80	2.17	0.30	Ø6c/15	Ø8c/23	Ø6c/24
L29	X	0.12	0.45	0.40	0.92	1.90	1.71	3.94	Ø8c/16	Ø6c/16	Ø10c/16
	Y		0.40	0.50	0.04	1.72	2.13	0.18	Ø6c/16	Ø8c/23	Ø6c/24
L30	X	0.12	0.05	0.08	0.11	0.20	0.32	0.45	Ø6c/24	Ø6c/24	Ø6c/24
	Y		------	-0.06	1.02	------	-0.25	4.33	------	------	Ø10c/16
L31	X	0.12	0.09	0.11	0.01	0.39	0.48	0.03	Ø6c/24	Ø6c/24	Ø6c/24
	Y		------	-0.05	0.89	------	-0.23	3.78	------	------	Ø10c/16
L32	X	0.15	0.11	1.61	1.20	0.38	5.49	4.10	Ø6c/16	Ø10c/12.5	Ø10c/16
	Y		1.05	0.80	1.16	3.57	2.74	3.93	Ø10c/21	Ø8c/18	Ø10c/19
L33	X	0.12	1.19	-0.58	1.24	5.07	-2.48	5.30	Ø10c/15	------	Ø10c/12.5
	Y		0.65	0.63	0.63	2.77	2.70	2.68	Ø8c/18	Ø8c/18	Ø8c/18
L34	X	0.15	1.25	1.55	0.10	4.25	5.27	0.35	Ø10c/16	Ø10c/12.5	Ø6c/16
	Y		0.84	0.80	1.26	2.87	2.73	4.30	Ø8c/17	Ø8c/18	Ø10c/18
L35	X	0.15	1.12	1.39	0.92	3.82	4.73	3.14	Ø10c/16	Ø10c/16	Ø8c/16
	Y		0.24	0.24	1.05	0.83	0.81	3.57	Ø6c/25	Ø6c/25	Ø10c/21

IF-2026-34855629-GCABA-DGROC

			Momentos			Cuantías			Armadura de refuerzo		
Losa	Dir.	Altura	Izq.	Centro	Der.	Izq.	Centro	Der.	Sup. Izq.	Inf. Centro	Sup. Der.
L36	X	0.12	0.90	-0.41	1.14	3.83	-1.76	4.85	Ø10c/16	------	Ø10c/16
	Y		0.15	0.12	0.20	0.65	0.52	0.83	Ø6c/24	Ø6c/24	Ø6c/24
L37	X	0.15	1.59	1.33	1.15	5.42	4.54	3.92	Ø10c/12.5	Ø10c/16	Ø10c/16
	Y		------	0.07	0.88	------	0.23	2.99	------	Ø6c/25	Ø10c/25
L38	X	0.12	0.96	-0.06	------	4.09	-0.24	------	Ø10c/16	------	------
	Y		0.13	0.02	0.07	0.56	0.08	0.31	Ø6c/24	Ø6c/24	Ø6c/24
L39	X	0.15	1.17	1.42	0.86	3.99	4.85	2.92	Ø10c/16	Ø10c/16	Ø8c/16
	Y		0.92	0.24	0.24	3.14	0.81	0.83	Ø10c/25	Ø6c/25	Ø6c/25
L40	X	0.12	0.80	-0.39	1.27	3.39	-1.67	5.41	Ø10c/16	------	Ø10c/12.5
	Y		0.18	0.08	0.19	0.75	0.33	0.80	Ø6c/24	Ø6c/24	Ø6c/24
L41	X	0.15	1.65	1.34	1.13	5.62	4.56	3.84	Ø10c/12.5	Ø10c/16	Ø10c/16
	Y		0.95	0.05	------	3.23	0.17	------	Ø10c/24	Ø6c/25	------
L42	X	0.12	0.93	-0.06	------	3.97	-0.24	------	Ø10c/16	------	------
	Y		0.07	0.02	0.11	0.31	0.07	0.48	Ø6c/24	Ø6c/24	Ø6c/24
L43	X	0.15	0.10	1.20	1.23	0.33	4.08	4.19	Ø6c/16	Ø10c/16	Ø10c/16
	Y		-0.01	1.23	0.92	-0.04	4.18	3.14	------	Ø10c/18	Ø10c/25
L44	X	0.12	1.21	-0.49	1.16	5.14	-2.10	4.94	Ø10c/15	------	Ø10c/15
	Y		1.22	0.76	0.70	5.21	3.24	2.97	Ø10c/15	Ø8c/15	Ø8c/16
L45	X	0.15	1.52	1.49	0.25	5.17	5.07	0.85	Ø10c/15	Ø10c/15	Ø6c/16
	Y		0.30	1.12	0.99	1.03	3.83	3.37	Ø6c/25	Ø10c/20	Ø10c/23
L46	X	0.12	------	-0.03	0.52	------	-0.14	2.20	------	------	Ø8c/22
	Y		2.17	0.05	0.74	9.24	0.23	3.14	Ø12c/10	Ø6c/16	Ø8c/16
L47	X	0.12	0.37	-0.04	------	1.56	-0.16	------	Ø6c/16	------	------
	Y		0.09	-0.00	------	0.40	-0.00	------	Ø6c/24	------	------
L48	X	0.15	------	0.18	0.75	------	0.61	2.55	------	Ø6c/25	Ø8c/19
	Y		3.82	-0.06	------	13.00	-0.22	------	Ø16c/15	------	------
L49	X	0.15	1.56	1.06	0.47	5.33	3.62	1.60	Ø10c/12.5	Ø10c/21	Ø6c/17
	Y		0.70	1.14	1.85	2.39	3.89	6.30	Ø8c/16	Ø10c/16	Ø12c/15
L50	X	0.15	0.58	1.21	2.48	1.97	4.12	8.45	Ø8c/16	Ø10c/16	Ø12c/12.5
	Y		0.36	1.19	0.35	1.24	4.06	1.20	Ø6c/22	Ø10c/19	Ø6c/23
L51	X	0.15	2.39	0.88	1.90	8.15	3.00	6.46	Ø12c/12.5	Ø8c/16	Ø12c/15
	Y		0.16	0.90	0.19	0.53	3.06	0.65	Ø6c/25	Ø10c/25	Ø6c/25
L52	X	0.15	1.90	0.83	2.12	6.47	2.84	7.22	Ø12c/15	Ø8c/16	Ø12c/15
	Y		0.17	0.89	0.22	0.57	3.03	0.74	Ø6c/25	Ø10c/25	Ø6c/25
L53	X	0.15	2.15	0.86	1.96	7.32	2.93	6.69	Ø12c/15	Ø8c/16	Ø12c/15
	Y		0.13	0.92	0.14	0.43	3.13	0.49	Ø6c/25	Ø10c/25	Ø6c/25
L54	X	0.15	1.96	0.83	2.12	6.66	2.84	7.22	Ø12c/15	Ø8c/16	Ø12c/15
	Y		0.17	0.91	0.19	0.56	3.09	0.64	Ø6c/25	Ø10c/25	Ø6c/25
L55	X	0.15	2.14	0.87	1.56	7.30	2.96	5.32	Ø12c/15	Ø8c/16	Ø10c/12.5
	Y		0.26	1.30	0.17	0.90	4.41	0.59	Ø6c/25	Ø10c/17	Ø6c/25

- **SOBRE 6° PISO**

			Momentos			Cuantías			Armadura de refuerzo		
Losa	Dir.	Altura	Izq.	Centro	Der.	Izq.	Centro	Der.	Sup. Izq.	Inf. Centro	Sup. Der.
L2	X	0.12	0.00	0.22	0.09	0.01	0.93	0.40	Ø6c/24	Ø6c/24	Ø6c/24
	Y		1.02	-0.06	------	4.34	-0.25	------	Ø10c/16	------	------
L2b	X	0.12	------	0.08	0.09	------	0.34	0.38	------	Ø6c/24	Ø6c/24
	Y		1.06	-0.05	------	4.51	-0.21	------	Ø10c/16	------	------
L2c	X	0.12	0.08	0.08	0.05	0.34	0.36	0.20	Ø6c/24	Ø6c/24	Ø6c/24
	Y		1.06	-0.05	------	4.51	-0.21	------	Ø10c/16	------	------
L3	X	0.12	0.05	0.05	0.08	0.21	0.22	0.35	Ø6c/24	Ø6c/24	Ø6c/24
	Y		1.06	-0.05	------	4.49	-0.22	------	Ø10c/16	------	------
L4	X	0.12	0.06	0.08	0.06	0.26	0.33	0.24	Ø6c/24	Ø6c/24	Ø6c/24
	Y		1.06	-0.05	------	4.52	-0.22	------	Ø10c/16	------	------
L5	X	0.15	1.08	0.89	2.08	3.69	3.05	7.07	Ø10c/16	Ø8c/16	Ø12c/15
	Y		0.08	0.90	1.51	0.28	3.07	5.13	Ø6c/25	Ø10c/25	Ø10c/25

IF-2026-34393629-GCABA-DGROC

			Momentos			Cuantías			Armadura de refuerzo		
Losa	Dir.	Altura	Izq.	Centro	Der.	Izq.	Centro	Der.	Sup. Izq.	Inf. Centro	Sup. Der.
L6	X	0.15	1.84	0.71	1.64	6.26	2.41	5.58	Ø10c/12.5	Ø8c/16	Ø10c/12.5
	Y		0.93	1.01	0.84	3.16	3.45	2.88	Ø10c/24	Ø10c/22	Ø8c/17
L7	X	0.15	1.75	0.94	1.78	5.96	3.20	6.06	Ø10c/12.5	Ø8c/15	Ø10c/12.5
	Y		1.40	1.25	0.43	4.78	4.27	1.47	Ø10c/16	Ø10c/16	Ø6c/16
L8	X	0.15	1.80	1.05	0.85	6.13	3.57	2.90	Ø10c/12.5	Ø10c/16	Ø8c/16
	Y		0.84	0.83	0.50	2.87	2.82	1.70	Ø8c/17	Ø8c/17	Ø6c/16
L9	X	0.15	0.00	1.14	2.10	0.00	3.88	7.14	Ø6c/16	Ø10c/16	Ø12c/15
	Y		0.28	0.88	0.30	0.96	3.00	1.03	Ø6c/25	Ø10c/25	Ø6c/25
L12	X	0.12	0.78	0.10	0.69	3.33	0.43	2.95	Ø8c/15	Ø6c/16	Ø8c/16
	Y		0.27	0.40	------	1.14	1.71	------	Ø6c/24	Ø6c/16	------
L13	X	0.12	0.32	0.02	0.47	1.36	0.07	2.00	Ø6c/20	Ø6c/24	Ø8c/24
	Y		0.82	0.16	0.12	3.49	0.67	0.52	Ø10c/16	Ø6c/16	Ø6c/16
L15	X	0.12	0.99	-0.06	------	4.20	-0.24	------	Ø10c/16	------	------
	Y		0.29	-0.05	------	1.25	-0.19	------	Ø6c/22	------	------
L16	X	0.15	0.35	0.43	------	1.21	1.46	------	Ø6c/23	Ø6c/19	------
	Y		------	-0.08	3.75	------	-0.29	12.77	------	------	Ø16c/15
L17	X	0.15	------	0.05	0.70	------	0.17	2.37	------	Ø6c/25	Ø8c/21
	Y		------	-0.01	1.93	------	-0.05	6.59	------	------	Ø12c/15
L18	X	0.12	0.21	-0.02	0.35	0.87	-0.07	1.48	Ø6c/24	------	Ø6c/19
	Y		0.48	0.02	0.51	2.04	0.08	2.16	Ø8c/16	Ø6c/16	Ø8c/16
L19	X	0.10	0.08	0.04	0.22	0.41	0.19	1.12	Ø6c/20	Ø6c/20	Ø6c/20
	Y		0.98	0.32	1.31	5.00	1.61	6.70	Ø10c/15	Ø6c/16	Ø12c/15
L20	X	0.10	0.22	-0.01	------	1.11	-0.04	------	Ø6c/20	------	------
	Y		1.05	0.33	1.49	5.37	1.69	7.64	Ø10c/12.5	Ø6c/16	Ø10c/10
L21	X	0.12	0.37	-0.05	------	1.60	-0.20	------	Ø6c/16	------	------
	Y		0.09	0.00	------	0.37	0.02	------	Ø6c/24	Ø6c/24	------
L22	X	0.15	1.52	1.64	0.64	5.19	5.58	2.18	Ø10c/15	Ø10c/12.5	Ø8c/16
	Y		1.26	0.89	0.15	4.29	3.04	0.51	Ø10c/18	Ø10c/25	Ø6c/25
L23b	X	0.12	------	-0.11	1.06	------	-0.47	4.52	------	------	Ø10c/16
	Y		0.27	0.23	0.20	1.17	0.96	0.86	Ø6c/24	Ø6c/24	Ø6c/24
L24b	X	0.12	1.00	-0.05	------	4.28	-0.21	------	Ø10c/16	------	------
	Y		0.14	0.21	0.24	0.59	0.88	1.01	Ø6c/24	Ø6c/24	Ø6c/24
L25	X	0.15	0.26	1.24	1.21	0.88	4.22	4.13	Ø6c/16	Ø10c/16	Ø10c/16
	Y		1.12	1.02	-0.02	3.82	3.46	-0.06	Ø10c/20	Ø10c/22	------
L26	X	0.12	1.11	-0.55	1.25	4.72	-2.35	5.32	Ø10c/16	------	Ø10c/12.5
	Y		0.65	0.62	0.79	2.77	2.63	3.38	Ø8c/16	Ø8c/16	Ø10c/16
L27	X	0.12	1.01	-0.06	------	4.32	-0.25	------	Ø10c/16	------	------
	Y		0.06	0.15	0.14	0.24	0.66	0.59	Ø6c/24	Ø6c/24	Ø6c/24
L28	X	0.12	0.84	0.44	0.48	3.56	1.87	2.05	Ø10c/16	Ø6c/15	Ø8c/16
	Y		0.42	0.52	0.06	1.77	2.22	0.24	Ø6c/15	Ø8c/22	Ø6c/24
L29	X	0.12	0.45	0.40	0.92	1.90	1.72	3.93	Ø8c/16	Ø6c/16	Ø10c/16
	Y		0.41	0.51	0.03	1.73	2.18	0.11	Ø6c/16	Ø8c/23	Ø6c/24
L30	X	0.12	0.05	0.08	0.10	0.20	0.33	0.43	Ø6c/24	Ø6c/24	Ø6c/24
	Y		------	-0.06	0.99	------	-0.25	4.23	------	------	Ø10c/16
L31	X	0.12	0.09	0.12	0.01	0.38	0.49	0.03	Ø6c/24	Ø6c/24	Ø6c/24
	Y		------	-0.05	0.89	------	-0.22	3.81	------	------	Ø10c/16
L32	X	0.15	0.16	1.61	1.19	0.55	5.49	4.06	Ø6c/16	Ø10c/12.5	Ø10c/16
	Y		1.03	0.80	1.12	3.52	2.73	3.82	Ø10c/22	Ø8c/18	Ø10c/20
L36	X	0.12	1.16	-0.58	1.25	4.95	-2.45	5.33	Ø10c/15	------	Ø10c/12.5
	Y		0.67	0.64	0.64	2.84	2.71	2.72	Ø8c/17	Ø8c/18	Ø8c/18
L34	X	0.15	1.26	1.53	0.16	4.31	5.22	0.53	Ø10c/16	Ø10c/15	Ø6c/16
	Y		0.84	0.81	1.25	2.86	2.77	4.27	Ø8c/17	Ø8c/18	Ø10c/18
L35	X	0.15	1.17	1.39	0.92	3.98	4.72	3.15	Ø10c/16	Ø10c/16	Ø8c/15
	Y		0.27	0.24	1.03	0.91	0.82	3.51	Ø6c/25	Ø6c/25	Ø10c/22
L36	X	0.12	0.89	-0.41	1.13	3.80	-1.76	4.80	Ø10c/16	------	Ø10c/16
	Y		0.14	0.13	0.21	0.58	0.53	0.88	Ø6c/24	Ø6c/24	Ø6c/24
L37	X	0.15	1.59	1.32	1.18	5.40	4.50	4.02	Ø10c/12.5	Ø10c/16	Ø10c/16
	Y		------	0.12	0.87	------	0.41	2.98	------	Ø6c/25	Ø10c/25
L38	X	0.12	0.92	-0.05	------	3.92	-0.22	------	Ø10c/16	------	------
	Y		0.17	0.03	0.07	0.73	0.15	0.30	Ø6c/24	Ø6c/24	Ø6c/24

IF-2026-34855629-GCABA-DGROC

			Momentos			Cuantías			Armadura de refuerzo		
Losa	Dir.	Altura	Izq.	Centro	Der.	Izq.	Centro	Der.	Sup. Izq.	Inf. Centro	Sup. Der.
L39	X	0.15	1.27	1.42	0.82	4.32	4.84	2.79	Ø10c/16	Ø10c/16	Ø8c/16
	Y		0.86	0.24	0.27	2.93	0.83	0.91	Ø8c/17	Ø6c/25	Ø6c/25
L40	X	0.12	------	-0.38	1.31	------	-1.61	5.56	------	------	Ø10c/12.5
	Y		0.17	0.05	0.18	0.73	0.23	0.79	Ø6c/24	Ø6c/24	Ø6c/24
L41	X	0.15	1.64	1.33	1.19	5.60	4.52	4.07	Ø10c/12.5	Ø10c/16	Ø10c/16
	Y		0.93	0.08	------	3.16	0.26	------	Ø10c/24	Ø6c/25	------
L42	X	0.12	0.94	-0.06	------	3.99	-0.24	------	Ø10c/16	------	------
	Y		------	0.02	0.08	------	0.09	0.35	------	Ø6c/24	Ø6c/24
L43	X	0.15	0.15	1.15	1.16	0.53	3.91	3.93	Ø6c/16	Ø10c/16	Ø10c/16
	Y		-0.02	1.20	0.86	-0.08	4.09	2.93	------	Ø10c/19	Ø8c/17
L44	X	0.12	1.10	-0.47	1.10	4.66	-2.01	4.68	Ø10c/16	------	Ø10c/16
	Y		1.13	0.74	0.68	4.81	3.16	2.88	Ø10c/16	Ø8c/15	Ø8c/16
L45	X	0.15	1.40	1.48	0.24	4.78	5.06	0.83	Ø10c/16	Ø10c/15	Ø6c/16
	Y		0.43	1.11	0.97	1.47	3.79	3.29	Ø6c/19	Ø10c/20	Ø8c/15
L46	X	0.12	------	-0.04	0.46	------	-0.18	1.97	------	------	Ø8c/24
	Y		2.10	0.05	0.71	8.95	0.21	3.02	Ø12c/12.5	Ø6c/16	Ø8c/16
L47	X	0.12	0.34	-0.03	------	1.44	-0.14	------	Ø6c/16	------	------
	Y		0.08	-0.00	------	0.34	-0.01	------	Ø6c/24	------	------
L48	X	0.15	------	0.15	0.73	------	0.51	2.49	------	Ø6c/25	Ø8c/20
	Y		2.85	-0.07	------	9.69	-0.25	------	Ø12c/10	------	------
L52	X	0.15	1.49	1.12	0.54	5.09	3.83	1.83	Ø10c/15	Ø10c/16	Ø6c/15
	Y		0.72	1.21	1.33	2.44	4.13	4.53	Ø8c/16	Ø10c/16	Ø10c/16

- **SOBRE 7° PISO**

			Momentos			Cuantías			Armadura de refuerzo		
Losa	Dir.	Altura	Izq.	Centro	Der.	Izq.	Centro	Der.	Sup. Izq.	Inf. Centro	Sup. Der.
L2	X	0.12	0.00	0.22	0.10	0.01	0.95	0.43	Ø6c/24	Ø6c/24	Ø6c/24
	Y		1.02	-0.06	------	4.35	-0.25	------	Ø10c/16	------	------
L3	X	0.15	1.08	0.89	2.07	3.70	3.04	7.04	Ø10c/16	Ø8c/16	Ø12c/15
	Y		0.08	0.90	1.51	0.28	3.07	5.14	Ø6c/25	Ø10c/25	Ø10c/15
L4	X	0.15	1.84	0.70	1.63	6.25	2.40	5.54	Ø10c/12.5	Ø8c/16	Ø10c/12.5
	Y		0.93	1.02	0.85	3.18	3.48	2.89	Ø10c/24	Ø10c/22	Ø8c/17
L5	X	0.15	1.74	0.93	1.84	5.92	3.16	6.27	Ø10c/12.5	Ø8c/15	Ø10c/12.5
	Y		1.43	1.26	0.43	4.85	4.29	1.47	Ø10c/16	Ø10c/16	Ø6c/16
L6	X	0.15	1.90	1.17	0.31	6.49	4.00	1.04	Ø12c/15	Ø10c/16	Ø6c/16
	Y		0.92	0.98	0.51	3.14	3.32	1.75	Ø10c/24	Ø8c/15	Ø6c/16
L7	X	0.15	0.00	1.29	2.14	0.01	4.38	7.30	Ø6c/16	Ø10c/16	Ø12c/15
	Y		0.35	1.23	0.39	1.20	4.20	1.33	Ø6c/23	Ø10c/18	Ø6c/21
L10	X	0.12	0.85	0.09	0.85	3.62	0.38	3.63	Ø10c/16	Ø6c/16	Ø10c/16
	Y		0.56	0.34	------	2.38	1.44	------	Ø8c/21	Ø6c/19	------
L11	X	0.12	0.48	-0.01	0.59	2.03	-0.04	2.52	Ø8c/24	------	Ø8c/19
	Y		1.18	0.15	0.11	5.01	0.64	0.47	Ø10c/15	Ø6c/16	Ø6c/16
L14	X	0.15	0.36	0.44	------	1.23	1.51	------	Ø6c/23	Ø6c/18	------
	Y		------	-0.09	3.81	------	-0.30	12.98	------	------	Ø16c/15
L15	X	0.15	------	0.11	0.32	------	0.38	1.10	------	Ø6c/25	Ø6c/25
	Y		------	0.06	2.04	------	0.19	6.96	------	Ø6c/16	Ø12c/15
L16	X	0.12	0.25	-0.02	0.52	1.05	-0.07	2.20	Ø6c/16	------	Ø8c/16
	Y		0.42	0.01	0.45	1.78	0.06	1.92	Ø6c/15	Ø6c/16	Ø8c/16
L17	X	0.10	0.08	0.04	0.23	0.41	0.19	1.15	Ø6c/20	Ø6c/20	Ø6c/20
	Y		1.00	0.31	1.32	5.08	1.60	6.74	Ø10c/15	Ø6c/16	Ø12c/15
L18	X	0.10	0.23	-0.01	------	1.16	-0.04	------	Ø6c/20	------	------
	Y		1.06	0.33	1.54	5.43	1.67	7.89	Ø10c/12.5	Ø6c/16	Ø12c/12.5
L19	X	0.12	0.56	-0.01	------	2.37	-0.04	------	Ø8c/16	------	------
	Y		0.13	-0.02	0.09	0.54	-0.11	0.38	Ø6c/24	------	Ø6c/24
L20	X	0.15	1.76	1.92	0.14	5.99	6.53	0.47	Ø10c/12.5	Ø12c/15	Ø6c/16
	Y		1.32	0.95	0.11	4.49	3.23	0.37	Ø10c/17	Ø10c/24	Ø6c/25

IF-2026-34395629-GCABA-DGROC

			Momentos			Cuantías			Armadura de refuerzo		
Losa	Dir.	Altura	Izq.	Centro	Der.	Izq.	Centro	Der.	Sup. Izq.	Inf. Centro	Sup. Der.
L21b	X	0.12	------	-0.11	1.04	------	-0.45	4.45	------	------	Ø10c/16
	Y		0.28	0.23	0.19	1.18	0.97	0.83	Ø6c/23	Ø6c/24	Ø6c/24
L22b	X	0.12	1.00	-0.05	------	4.24	-0.22	------	Ø10c/16	------	------
	Y		0.14	0.21	0.24	0.59	0.89	1.03	Ø6c/24	Ø6c/24	Ø6c/24
L23	X	0.15	0.25	1.26	1.25	0.84	4.28	4.27	Ø6c/16	Ø10c/16	Ø10c/16
	Y		1.12	1.07	-0.01	3.83	3.65	-0.04	Ø10c/20	Ø10c/21	------
L24	X	0.12	1.16	-0.56	1.60	4.93	-2.37	6.81	Ø10c/15	------	Ø12c/15
	Y		0.67	0.64	0.78	2.85	2.71	3.31	Ø8c/17	Ø8c/18	Ø8c/15
L25	X	0.12	0.83	0.44	0.49	3.55	1.87	2.08	Ø10c/16	Ø6c/15	Ø8c/16
	Y		0.42	0.53	0.04	1.78	2.24	0.19	Ø6c/15	Ø8c/22	Ø6c/24
L26	X	0.12	0.45	0.40	0.92	1.92	1.71	3.93	Ø8c/16	Ø6c/16	Ø10c/16
	Y		0.40	0.52	0.01	1.69	2.21	0.05	Ø6c/16	Ø8c/22	Ø6c/24
L27	X	0.12	0.05	0.08	0.10	0.20	0.33	0.43	Ø6c/24	Ø6c/24	Ø6c/24
	Y		------	-0.06	0.99	------	-0.25	4.23	------	------	Ø10c/16
L28	X	0.12	0.09	0.12	0.01	0.37	0.51	0.03	Ø6c/24	Ø6c/24	Ø6c/24
	Y		------	-0.05	0.86	------	-0.23	3.66	------	------	Ø10c/16
L29	X	0.15	0.11	1.57	1.15	0.37	5.34	3.91	Ø6c/16	Ø10c/12.5	Ø10c/16
	Y		1.11	0.70	1.13	3.78	2.39	3.84	Ø10c/20	Ø8c/21	Ø10c/20
L30	X	0.12	1.14	-0.56	1.48	4.85	-2.40	6.31	Ø10c/16	------	Ø12c/15
	Y		0.63	0.57	0.59	2.66	2.43	2.49	Ø8c/18	Ø8c/20	Ø8c/20
L31	X	0.15	1.46	1.82	0.06	4.98	6.20	0.19	Ø10c/15	Ø10c/12.5	Ø6c/16
	Y		0.90	0.72	1.32	3.06	2.45	4.49	Ø10c/25	Ø8c/20	Ø10c/17
L32	X	0.15	1.13	1.47	0.91	3.84	5.02	3.12	Ø10c/16	Ø10c/15	Ø8c/16
	Y		0.57	0.39	1.11	1.93	1.32	3.78	Ø8c/25	Ø6c/21	Ø10c/20
L33	X	0.12	0.91	-0.48	1.43	3.87	-2.04	6.09	Ø10c/16	------	Ø10c/12.5
	Y		0.20	0.14	0.28	0.84	0.61	1.17	Ø6c/24	Ø6c/24	Ø6c/24
L34	X	0.15	1.93	1.70	0.47	6.58	5.79	1.61	Ø12c/15	Ø10c/12.5	Ø6c/16
	Y		0.24	0.22	0.90	0.81	0.75	3.05	Ø6c/25	Ø6c/25	Ø10c/25
L35	X	0.15	0.67	1.54	0.89	2.28	5.23	3.03	Ø8c/16	Ø10c/15	Ø8c/16
	Y		0.75	0.30	0.57	2.57	1.02	1.93	Ø8c/19	Ø6c/25	Ø8c/25
L36	X	0.12	------	-0.50	1.73	------	-2.13	7.35	------	------	Ø12c/15
	Y		0.24	0.09	0.24	1.04	0.37	1.04	Ø6c/24	Ø6c/24	Ø6c/24
L37	X	0.15	1.86	1.72	0.45	6.33	5.86	1.53	Ø12c/15	Ø10c/12.5	Ø6c/16
	Y		1.02	0.19	0.24	3.48	0.66	0.81	Ø10c/22	Ø6c/25	Ø6c/25
L38	X	0.15	0.10	1.19	1.23	0.34	4.06	4.20	Ø6c/16	Ø10c/16	Ø10c/16
	Y		-0.01	1.16	0.75	-0.04	3.94	2.57	------	Ø10c/19	Ø8c/19
L39	X	0.12	1.21	-0.51	1.40	5.13	-2.18	5.97	Ø10c/15	------	Ø10c/12.5
	Y		1.04	0.72	0.65	4.43	3.06	2.78	Ø10c/16	Ø8c/16	Ø8c/16
L40	X	0.15	1.75	1.70	0.18	5.97	5.80	0.60	Ø10c/12.5	Ø10c/12.5	Ø6c/16
	Y		0.29	1.15	1.02	1.00	3.91	3.49	Ø6c/25	Ø10c/20	Ø10c/22
L41	X	0.12	0.20	-0.05	0.50	0.83	-0.21	2.12	Ø6c/24	------	Ø8c/23
	Y		2.09	0.04	0.66	8.91	0.18	2.81	Ø12c/12.5	Ø6c/16	Ø8c/16
L42	X	0.12	0.35	-0.01	------	1.47	-0.04	------	Ø6c/16	------	------
	Y		0.12	0.00	------	0.52	0.02	------	Ø6c/24	Ø6c/24	------
L43	X	0.15	------	0.08	0.64	------	0.28	2.17	------	Ø6c/25	Ø8c/23
	Y		4.13	-0.12	------	14.08	-0.39	------	Ø16c/12.5	------	------
L44	X	0.15	1.43	1.06	0.41	4.86	3.63	1.40	Ø10c/16	Ø10c/21	Ø6c/20
	Y		0.75	1.20	2.14	2.56	4.07	7.29	Ø8c/16	Ø10c/16	Ø12c/15
L45	X	0.15	0.57	1.20	2.43	1.95	4.09	8.27	Ø8c/16	Ø10c/16	Ø12c/12.5
	Y		0.47	1.16	0.47	1.61	3.97	1.60	Ø6c/17	Ø10c/19	Ø6c/17
L46	X	0.15	2.38	0.87	1.94	8.12	2.96	6.62	Ø12c/12.5	Ø8c/16	Ø12c/15
	Y		0.13	0.97	0.15	0.45	3.31	0.52	Ø6c/25	Ø8c/15	Ø6c/25
L47	X	0.15	1.93	0.83	2.08	6.59	2.83	7.09	Ø12c/15	Ø8c/16	Ø12c/15
	Y		0.18	0.95	0.20	0.63	3.23	0.68	Ø6c/25	Ø10c/24	Ø6c/25
L48	X	0.15	2.08	0.86	1.83	7.09	2.92	6.24	Ø12c/15	Ø8c/16	Ø10c/12.5
	Y		0.20	0.93	0.21	0.68	3.18	0.72	Ø6c/25	Ø10c/24	Ø6c/25
L49	X	0.15	1.91	0.85	2.13	6.52	2.89	7.24	Ø12c/15	Ø8c/16	Ø12c/15
	Y		0.13	0.92	0.15	0.43	3.12	0.50	Ø6c/25	Ø10c/25	Ø6c/25
L50	X	0.15	2.14	0.88	1.44	7.30	3.00	4.90	Ø12c/15	Ø8c/16	Ø10c/16
	Y		0.19	1.37	0.31	0.64	4.68	1.06	Ø6c/25	Ø10c/19	Ø6c/25

IF-2026-34355629-GCABA-DGROC

- **SOBRE 8° PISO**

			Momentos			Cuantías			Armadura de refuerzo		
Losa	Dir.	Altura	Izq.	Centro	Der.	Izq.	Centro	Der.	Sup. Izq.	Inf. Centro	Sup. Der.
L2	X	0.12	0.93	-0.05	------	3.98	-0.21	------	Ø10c/16	------	------
	Y		------	0.25	------	------	1.06	------	------	Ø6c/24	------
L3	X	0.15	1.08	0.89	2.06	3.69	3.02	7.01	Ø10c/16	Ø8c/16	Ø12c/15
	Y		0.08	0.91	1.52	0.28	3.10	5.19	Ø6c/25	Ø10c/25	Ø10c/15
L4	X	0.15	1.82	0.70	1.63	6.21	2.38	5.56	Ø10c/12.5	Ø8c/16	Ø10c/12.5
	Y		0.94	1.03	0.85	3.19	3.51	2.90	Ø10c/24	Ø10c/22	Ø8c/17
L5	X	0.15	1.75	0.95	1.74	5.96	3.22	5.91	Ø10c/12.5	Ø8c/15	Ø10c/12.5
	Y		1.45	1.27	0.44	4.95	4.33	1.49	Ø10c/15	Ø10c/16	Ø6c/16
L6	X	0.15	1.74	1.00	1.14	5.93	3.41	3.89	Ø10c/12.5	Ø10c/16	Ø10c/16
	Y		0.78	0.73	0.10	2.67	2.50	0.34	Ø8c/18	Ø8c/20	Ø6c/25
L7	X	0.15	0.36	0.44	------	1.24	1.51	------	Ø6c/22	Ø6c/18	------
	Y		------	-0.09	3.89	------	-0.32	13.24	------	------	Ø16c/15
L8	X	0.12	0.00	0.29	-0.01	0.00	1.25	-0.04	Ø6c/24	Ø6c/22	------
	Y		0.56	0.05	0.05	2.37	0.21	0.23	Ø8c/16	Ø6c/16	Ø6c/16
L9	X	0.10	0.08	0.04	0.23	0.41	0.19	1.18	Ø6c/20	Ø6c/20	Ø6c/20
	Y		1.01	0.31	1.33	5.16	1.59	6.78	Ø10c/15	Ø6c/16	Ø12c/15
L10	X	0.10	0.23	-0.00	------	1.20	-0.02	------	Ø6c/20	------	------
	Y		1.09	0.33	1.52	5.56	1.68	7.74	Ø10c/12.5	Ø6c/16	Ø10c/10
L11	X	0.12	------	-0.03	1.06	------	-0.11	4.52	------	------	Ø10c/16
	Y		0.27	0.22	0.18	1.15	0.96	0.79	Ø6c/24	Ø6c/24	Ø6c/24
L13b	X	0.12	1.00	-0.05	------	4.24	-0.22	------	Ø10c/16	------	------
	Y		0.13	0.21	0.24	0.56	0.89	1.04	Ø6c/24	Ø6c/24	Ø6c/24
L15	X	0.12	0.70	0.02	------	2.99	0.09	------	Ø8c/16	Ø6c/16	------
	Y		0.42	0.40	0.52	1.78	1.71	2.22	Ø6c/15	Ø6c/16	Ø8c/22
L16	X	0.12	0.83	0.44	0.49	3.54	1.88	2.08	Ø10c/16	Ø6c/15	Ø8c/16
	Y		0.42	0.53	0.03	1.77	2.27	0.15	Ø6c/15	Ø8c/22	Ø6c/24
L17	X	0.12	0.45	0.40	0.92	1.92	1.72	3.93	Ø8c/16	Ø6c/16	Ø10c/16
	Y		0.40	0.53	-0.00	1.69	2.24	-0.00	Ø6c/16	Ø8c/22	------
L19	X	0.12	1.50	-0.08	------	6.40	-0.34	------	Ø12c/15	------	------
	Y		0.33	0.40	0.40	1.40	1.72	1.71	Ø6c/20	Ø6c/16	Ø6c/16
L20	X	0.12	0.05	0.08	0.10	0.20	0.34	0.42	Ø6c/24	Ø6c/24	Ø6c/24
	Y		------	-0.06	0.99	------	-0.25	4.22	------	------	Ø10c/16
L21	X	0.12	0.09	0.12	0.01	0.37	0.51	0.03	Ø6c/24	Ø6c/24	Ø6c/24
	Y		------	-0.05	0.86	------	-0.23	3.66	------	------	Ø10c/16
L23	X	0.12	1.41	-0.15	------	6.01	-0.62	------	Ø10c/12.5	------	------
	Y		0.32	0.29	------	1.36	1.23	------	Ø6c/20	Ø6c/23	------
L25	X	0.12	0.76	0.02	------	3.24	0.10	------	Ø8c/15	Ø6c/16	------
	Y		0.48	0.40	0.36	2.05	1.71	1.52	Ø8c/24	Ø6c/16	Ø6c/18
L26	X	0.12	0.16	0.04	0.14	0.69	0.16	0.58	Ø6c/24	Ø6c/24	Ø6c/24
	Y		1.50	0.06	0.45	6.39	0.26	1.92	Ø12c/15	Ø6c/16	Ø8c/16
L27	X	0.12	0.30	-0.02	------	1.27	-0.07	------	Ø6c/22	------	------
	Y		0.10	0.09	------	0.42	0.40	------	Ø6c/16	Ø6c/16	------
L28	X	0.15	------	0.08	0.70	------	0.28	2.37	------	Ø6c/25	Ø8c/21
	Y		4.30	-0.17	------	14.64	-0.58	------	Ø16c/12.5	------	------
L32	X	0.15	1.70	1.41	0.70	5.81	4.82	2.39	Ø10c/12.5	Ø10c/16	Ø8c/16
	Y		0.89	1.87	1.35	3.03	6.38	4.61	Ø8c/16	Ø12c/15	Ø10c/16

- **SOBRE 9° PISO**

			Momentos			Cuantías			Armadura de refuerzo		
Losa	Dir.	Altura	Izq.	Centro	Der.	Izq.	Centro	Der.	Sup. Izq.	Inf. Centro	Sup. Der.
L1	X	0.12	0.05	0.10	0.09	0.22	0.42	0.39	Ø6c/24	Ø6c/24	Ø6c/24
	Y		1.03	-0.06	------	4.37	-0.25	------	Ø10c/16	------	------
L2	X	0.12	0.15	0.05	------	0.63	0.20	------	Ø6c/24	Ø6c/24	------
	Y		1.03	-0.06	------	4.37	-0.24	------	Ø10c/16	------	------
L3	X	0.12	0.92	-0.05	------	3.94	-0.22	------	Ø10c/16	------	------
	Y		------	0.26	------	------	1.09	------	------	Ø6c/24	------
L4	X	0.15	1.00	0.99	2.16	3.41	3.36	7.35	Ø10c/16	Ø10c/16	Ø12c/15
	Y		0.09	0.90	0.79	0.30	3.07	2.70	Ø6c/25	Ø10c/25	Ø8c/18
L5	X	0.15	1.93	0.70	1.58	6.56	2.40	5.39	Ø12c/15	Ø8c/16	Ø10c/12.5
	Y		1.26	0.98	0.43	4.30	3.34	1.47	Ø10c/18	Ø8c/15	Ø6c/19
L6	X	0.15	1.64	0.95	1.73	5.58	3.25	5.88	Ø10c/12.5	Ø8c/15	Ø10c/12.5
	Y		1.46	1.28	0.44	4.97	4.37	1.49	Ø10c/15	Ø10c/16	Ø6c/16
L7	X	0.15	1.71	0.98	1.14	5.81	3.33	3.87	Ø10c/12.5	Ø8c/15	Ø10c/16
	Y		0.77	0.71	0.09	2.61	2.41	0.32	Ø8c/19	Ø8c/20	Ø6c/25
L8	X	0.12	------	-0.05	0.99	------	-0.19	4.21	------	------	Ø10c/16
	Y		0.50	0.74	0.00	2.14	3.15	0.00	Ø8c/16	Ø8c/15	Ø6c/16
L10	X	0.15	0.40	0.42	------	1.35	1.44	------	Ø6c/20	Ø6c/19	------
	Y		------	-0.09	3.89	------	-0.32	13.24	------	------	Ø16c/15
L11	X	0.12	-0.00	0.10	0.05	-0.00	0.41	0.23	------	Ø6c/24	Ø6c/24
	Y		0.44	0.03	0.00	1.87	0.11	0.00	Ø6c/15	Ø6c/16	------
L13	X	0.12	0.04	0.22	0.01	0.18	0.92	0.03	Ø6c/24	Ø6c/24	Ø6c/24
	Y		1.54	0.10	0.02	6.56	0.44	0.10	Ø12c/15	Ø6c/16	Ø6c/16
L14	X	0.10	0.08	0.04	0.19	0.41	0.19	0.97	Ø6c/20	Ø6c/20	Ø6c/20
	Y		1.36	0.28	1.92	6.97	1.43	9.82	Ø12c/15	Ø6c/16	Ø12c/10
L15	X	0.10	0.23	0.10	------	1.15	0.52	------	Ø6c/20	Ø6c/20	------
	Y		0.95	0.26	1.35	4.86	1.33	6.88	Ø10c/16	Ø6c/16	Ø12c/15
L16b	X	0.12	------	-0.11	1.08	------	-0.46	4.58	------	------	Ø10c/16
	Y		0.26	0.22	0.19	1.11	0.92	0.81	Ø6c/24	Ø6c/24	Ø6c/24
L17b	X	0.12	0.97	-0.06	------	4.13	-0.24	------	Ø10c/16	------	------
	Y		0.15	0.22	0.26	0.65	0.92	1.11	Ø6c/24	Ø6c/24	Ø6c/24
L18	X	0.12	0.33	0.53	0.18	1.40	2.25	0.78	Ø6c/20	Ø8c/22	Ø6c/24
	Y		-0.50	1.12	0.71	-2.12	4.77	3.01	------	Ø10c/16	Ø8c/16
L19	X	0.12	0.06	1.05	1.53	0.25	4.47	6.53	Ø6c/16	Ø10c/16	Ø12c/15
	Y		1.05	0.57	------	4.48	2.41	------	Ø10c/17	Ø8c/20	------
L20	X	0.12	1.82	-0.10	------	7.75	-0.42	------	Ø10c/10	------	------
	Y		------	-0.09	------	------	-0.38	------	------	------	------
L21	X	0.12	0.83	0.44	0.50	3.53	1.88	2.13	Ø10c/16	Ø6c/15	Ø8c/16
	Y		0.43	0.53	0.03	1.83	2.25	0.14	Ø6c/15	Ø8c/22	Ø6c/24
L22	X	0.12	0.46	0.41	0.92	1.97	1.74	3.93	Ø8c/16	Ø6c/16	Ø10c/16
	Y		0.40	0.52	-0.00	1.72	2.23	-0.02	Ø6c/16	Ø8c/22	------
L23	X	0.12	0.06	1.13	1.33	0.26	4.83	5.66	Ø6c/16	Ø10c/16	Ø10c/12.5
	Y		------	0.33	1.05	------	1.41	4.48	------	Ø6c/20	Ø10c/17
L24	X	0.12	0.05	0.08	0.10	0.20	0.36	0.41	Ø6c/24	Ø6c/24	Ø6c/24
	Y		------	-0.06	0.99	------	-0.25	4.23	------	------	Ø10c/16
L25	X	0.12	0.08	0.11	0.00	0.36	0.49	0.00	Ø6c/24	Ø6c/24	Ø6c/24
	Y		------	-0.05	0.88	------	-0.23	3.76	------	------	Ø10c/16
L26	X	0.12	0.07	0.92	0.10	0.31	3.90	0.44	Ø6c/16	Ø10c/16	Ø6c/16
	Y		0.26	0.79	-0.25	1.10	3.35	-1.08	Ø6c/16	Ø10c/16	------
L27	X	0.12	0.04	0.04	0.04	0.17	0.18	0.18	Ø6c/24	Ø6c/24	Ø6c/24
	Y		0.89	0.06	0.84	3.77	0.24	3.58	Ø10c/16	Ø6c/16	Ø10c/16
L28	X	0.12	0.00	0.11	0.06	0.00	0.45	0.27	Ø6c/24	Ø6c/24	Ø6c/24
	Y		0.85	0.06	0.81	3.64	0.27	3.44	Ø10c/16	Ø6c/16	Ø10c/16
L29	X	0.12	0.07	0.93	0.09	0.29	3.95	0.39	Ø6c/16	Ø10c/16	Ø6c/16
	Y		-0.24	0.77	0.27	-1.04	3.27	1.16	------	Ø8c/15	Ø6c/16
L30	X	0.12	0.06	1.14	1.27	0.26	4.86	5.42	Ø6c/16	Ø10c/16	Ø10c/12.5
	Y		1.05	0.33	------	4.46	1.39	------	Ø10c/17	Ø6c/20	

IF-2026-34335629-GCABA-DGROC

			Momentos			Cuantías			Armadura de refuerzo		
Losa	Dir.	Altura	Izq.	Centro	Der.	Izq.	Centro	Der.	Sup. Izq.	Inf. Centro	Sup. Der.
L31	X	0.12	1.75	-0.10	------	7.44	-0.41	------	Ø12c/15	------	------
	Y		------	-0.08	------	------	-0.36	------	------	------	------
L32	X	0.12	0.06	1.04	1.48	0.25	4.43	6.31	Ø6c/16	Ø10c/16	Ø12c/15
	Y		------	0.54	1.05	------	2.30	4.46	------	Ø8c/21	Ø10c/17
L33	X	0.12	0.32	0.51	0.14	1.36	2.19	0.59	Ø6c/20	Ø8c/22	Ø6c/24
	Y		0.64	1.10	-0.44	2.74	4.70	-1.89	Ø8c/16	Ø10c/16	------
L34	X	0.12	0.02	0.06	0.06	0.09	0.25	0.27	Ø6c/24	Ø6c/24	Ø6c/24
	Y		0.93	0.02	1.34	3.96	0.10	5.69	Ø10c/16	Ø6c/16	Ø10c/12.5
L36	X	0.12	0.01	0.20	-0.01	0.06	0.84	-0.04	Ø6c/24	Ø6c/24	------
	Y		1.28	0.09	1.32	5.43	0.39	5.61	Ø10c/12.5	Ø6c/16	Ø10c/12.5
L38	X	0.12	1.03	0.41	0.06	4.37	1.74	0.24	Ø10c/16	Ø6c/16	Ø6c/16
	Y		------	-0.10	0.98	------	-0.43	4.15	------	------	Ø10c/18
L41	X	0.12	0.00	0.29	0.00	0.00	1.23	0.00	Ø6c/24	Ø6c/23	Ø6c/24
	Y		------	0.63	0.01	------	2.67	0.03	------	Ø8c/16	Ø6c/16
L42	X	0.15	2.09	1.28	0.47	7.11	4.34	1.59	Ø12c/15	Ø10c/16	Ø6c/16
	Y		0.85	1.29	-0.09	2.89	4.40	-0.32	Ø8c/17	Ø10c/17	------

- **SALAS DE MÁQUINAS (Bloque C)**

			Momentos			Cuantías			Armadura de refuerzo		
Losa	Dir.	Altura	Izq.	Centro	Der.	Izq.	Centro	Der.	Sup. Izq.	Inf. Centro	Sup. Der.
L4	X	0.15	------	0.19	0.55	------	0.64	1.86	------	Ø6c/25	Ø6c/15
	Y		------	-0.43	2.15	------	-1.48	7.33	------	------	Ø12c/15
L6	X	0.15	------	0.19	0.44	------	0.65	1.50	------	Ø6c/25	Ø6c/18
	Y		2.32	-0.54	------	7.89	-1.86	------	Ø12c/12.5	------	------

- **SOBRE 10° PISO**

			Momentos			Cuantías			Armadura de refuerzo		
Losa	Dir.	Altura	Izq.	Centro	Der.	Izq.	Centro	Der.	Sup. Izq.	Inf. Centro	Sup. Der.
L1	X	0.12	0.93	-0.05	------	3.94	-0.22	------	Ø10c/16	------	------
	Y		------	0.25	------	------	1.06	------	------	Ø6c/24	------
L2	X	0.15	1.03	0.88	2.11	3.50	2.99	7.20	Ø10c/16	Ø8c/16	Ø12c/15
	Y		0.09	0.87	0.78	0.32	2.96	2.66	Ø6c/25	Ø10c/25	Ø8c/18
L3	X	0.15	2.05	0.83	1.91	6.99	2.81	6.50	Ø12c/15	Ø8c/16	Ø12c/15
	Y		1.42	1.07	0.09	4.82	3.65	0.30	Ø10c/16	Ø10c/21	Ø6c/25
L4	X	0.15	2.02	1.10	1.84	6.87	3.74	6.25	Ø12c/15	Ø10c/16	Ø10c/12.5
	Y		1.88	1.37	0.10	6.41	4.65	0.33	Ø12c/15	Ø10c/16	Ø6c/16
L5	X	0.15	1.80	0.90	1.12	6.12	3.05	3.82	Ø10c/12.5	Ø8c/16	Ø10c/16
	Y		0.79	0.68	0.12	2.68	2.33	0.41	Ø8c/18	Ø8c/21	Ø6c/25
L6	X	0.12	------	-0.05	1.04	------	-0.20	4.44	------	------	Ø10c/16
	Y		0.46	0.72	0.00	1.95	3.08	0.00	Ø8c/16	Ø8c/16	Ø6c/16
L7	X	0.15	0.74	1.68	0.39	2.51	5.72	1.34	Ø8c/16	Ø10c/12.5	Ø6c/16
	Y		0.00	0.75	0.12	0.00	2.54	0.42	Ø6c/25	Ø8c/19	Ø6c/25
L8	X	0.10	------	0.04	0.29	------	0.19	1.48	------	Ø6c/20	Ø6c/19
	Y		1.40	0.26	2.15	7.14	1.34	10.97	Ø12c/15	Ø6c/16	Ø12c/10
L9	X	0.15	0.72	0.23	------	2.46	0.80	------	Ø8c/20	Ø6c/25	------
	Y		------	-0.09	5.04	------	-0.31	17.18	------	------	Ø16c/10
L10	X	0.10	0.23	0.12	0.03	1.15	0.62	0.13	Ø6c/20	Ø6c/20	Ø6c/20
	Y		1.01	0.26	1.35	5.16	1.32	6.91	Ø10c/15	Ø6c/16	Ø12c/15
L11b	X	0.12	------	-0.11	1.07	------	-0.46	4.56	------	------	Ø10c/16
	Y		0.23	0.21	0.22	0.99	0.88	0.94	Ø6c/24	Ø6c/24	Ø6c/24
L12b	X	0.12	0.98	-0.06	------	4.18	-0.25	------	Ø10c/16	------	------
	Y		0.15	0.21	0.28	0.62	0.91	1.19	Ø6c/24	Ø6c/24	Ø6c/23

IF-2026-34335629-GCABA-DGROC

			Momentos			Cuantías			Armadura de refuerzo		
Losa	Dir.	Altura	Izq.	Centro	Der.	Izq.	Centro	Der.	Sup. Izq.	Inf. Centro	Sup. Der.
L13	X	0.12	0.97	0.46	0.52	4.11	1.94	2.21	Ø10c/16	Ø8c/16	Ø8c/16
	Y		0.47	0.52	-0.03	1.98	2.22	-0.14	Ø8c/24	Ø8c/22	------
L14	X	0.12	0.52	0.42	0.94	2.22	1.79	3.99	Ø8c/16	Ø6c/15	Ø10c/16
	Y		0.43	0.52	-0.03	1.85	2.20	-0.14	Ø6c/15	Ø8c/22	------
L15	X	0.12	0.06	0.07	0.08	0.27	0.29	0.33	Ø6c/24	Ø6c/24	Ø6c/24
	Y		------	-0.04	1.08	------	-0.18	4.60	------	------	Ø10c/16
L16	X	0.12	0.06	0.10	0.00	0.27	0.44	0.00	Ø6c/24	Ø6c/24	Ø6c/24
	Y		------	-0.04	0.97	------	-0.16	4.11	------	------	Ø10c/16
L17	X	0.15	0.48	1.65	0.39	1.63	5.61	1.33	Ø6c/16	Ø10c/12.5	Ø6c/16
	Y		0.14	0.67	0.08	0.49	2.29	0.27	Ø6c/25	Ø8c/21	Ø6c/25

- **SOBRE 11° PISO**

			Momentos			Cuantías			Armadura de refuerzo		
Losa	Dir.	Altura	Izq.	Centro	Der.	Izq.	Centro	Der.	Sup. Izq.	Inf. Centro	Sup. Der.
L1	X	0.12	0.92	-0.05	------	3.93	-0.22	------	Ø10c/16	------	------
	Y		------	0.27	------	------	1.13	------	------	Ø6c/24	------
L2	X	0.15	1.02	0.89	2.05	3.46	3.05	6.97	Ø10c/16	Ø8c/16	Ø12c/15
	Y		0.09	1.01	0.75	0.30	3.43	2.56	Ø6c/25	Ø10c/22	Ø8c/19
L3	X	0.15	2.01	0.81	1.94	6.83	2.75	6.61	Ø12c/15	Ø8c/16	Ø12c/15
	Y		1.49	1.24	0.07	5.08	4.22	0.24	Ø10c/15	Ø10c/16	Ø6c/16
L4	X	0.15	2.06	1.14	1.81	7.03	3.87	6.16	Ø12c/15	Ø10c/16	Ø10c/12.5
	Y		1.27	1.60	0.08	4.33	5.46	0.28	Ø10c/18	Ø10c/12.5	Ø6c/25
L5	X	0.15	1.77	0.90	1.10	6.05	3.05	3.76	Ø10c/12.5	Ø8c/16	Ø10c/16
	Y		0.81	0.78	0.10	2.75	2.64	0.35	Ø8c/18	Ø8c/19	Ø6c/25
L6	X	0.12	------	-0.05	1.04	------	-0.20	4.44	------	------	Ø10c/16
	Y		0.45	0.73	0.00	1.93	3.11	0.00	Ø8c/16	Ø8c/16	Ø6c/16
L7	X	0.10	------	0.03	0.30	------	0.17	1.51	------	Ø6c/20	Ø6c/18
	Y		1.39	0.25	2.26	7.12	1.28	11.57	Ø12c/15	Ø6c/16	Ø16c/15
L8	X	0.15	0.74	0.23	------	2.51	0.77	------	Ø8c/19	Ø6c/25	------
	Y		------	-0.12	5.57	------	-0.39	18.97	------	------	Ø16c/10
L9	X	0.10	0.21	0.11	------	1.05	0.57	------	Ø6c/20	Ø6c/20	------
	Y		1.01	0.25	1.50	5.18	1.28	7.69	Ø10c/15	Ø6c/16	Ø10c/10
L10b	X	0.12	------	-0.10	1.05	------	-0.42	4.49	------	------	Ø10c/16
	Y		0.23	0.21	0.23	0.97	0.87	0.97	Ø6c/24	Ø6c/24	Ø6c/24
L11b	X	0.12	1.00	-0.06	------	4.25	-0.23	------	Ø10c/16	------	------
	Y		0.16	0.21	0.28	0.66	0.89	1.20	Ø6c/24	Ø6c/24	Ø6c/23
L12	X	0.12	0.95	0.45	0.50	4.04	1.92	2.13	Ø10c/16	Ø8c/16	Ø8c/16
	Y		0.45	0.54	-0.04	1.91	2.31	-0.18	Ø8c/24	Ø8c/21	------
L13	X	0.12	0.50	0.42	0.92	2.13	1.78	3.92	Ø8c/16	Ø6c/15	Ø10c/16
	Y		0.42	0.54	-0.04	1.79	2.29	-0.18	Ø6c/15	Ø8c/21	------
L14	X	0.12	0.06	0.07	0.07	0.26	0.31	0.32	Ø6c/24	Ø6c/24	Ø6c/24
	Y		------	-0.04	1.05	------	-0.18	4.47	------	------	Ø10c/16
L15	X	0.12	0.06	0.11	0.00	0.27	0.45	0.00	Ø6c/24	Ø6c/24	Ø6c/24
	Y		------	-0.04	0.94	------	-0.16	3.99	------	------	Ø10c/16

- **SOBRE 12° PISO**

			Momentos			Cuantías			Armadura de refuerzo		
Losa	Dir.	Altura	Izq.	Centro	Der.	Izq.	Centro	Der.	Sup. Izq.	Inf. Centro	Sup. Der.
L1	X	0.15	0.17	1.26	2.00	0.59	4.28	6.80	Ø6c/16	Ø10c/16	Ø12c/15
	Y		0.03	1.16	0.43	0.11	3.96	1.45	Ø6c/25	Ø10c/19	Ø6c/19
L2	X	0.15	1.89	0.61	1.26	6.42	2.08	4.30	Ø12c/15	Ø8c/16	Ø10c/16
	Y		0.78	1.42	0.03	2.66	4.85	0.12	Ø8c/18	Ø10c/16	Ø6c/25

IF-2026-34355629-GCABA-DGROC

			Momentos			Cuantías			Armadura de refuerzo		
Losa	Dir.	Altura	Izq.	Centro	Der.	Izq.	Centro	Der.	Sup. Izq.	Inf. Centro	Sup. Der.
L3	X	0.15	2.72	0.98	2.40	9.28	3.32	8.18	Ø12c/10	Ø8c/15	Ø12c/12.5
	Y		0.16	0.41	0.06	0.55	1.41	0.21	Ø6c/25	Ø6c/20	Ø6c/25
L4	X	0.15	1.85	1.15	0.07	6.31	3.91	0.25	Ø12c/15	Ø10c/16	Ø6c/16
	Y		1.27	0.79	0.08	4.32	2.71	0.28	Ø10c/18	Ø8c/18	Ø6c/25
L5	X	0.15	0.00	0.88	2.02	0.00	2.98	6.87	Ø6c/16	Ø8c/16	Ø12c/15
	Y		------	1.26	------	------	4.28	------	------	Ø10c/18	------
L6	X	0.15	0.51	0.98	1.36	1.74	3.35	4.62	Ø6c/16	Ø8c/15	Ø10c/16
	Y		0.27	1.02	-0.57	0.91	3.46	-1.96	Ø6c/25	Ø10c/22	------
L7	X	0.12	------	-0.10	1.00	------	-0.41	4.28	------	------	Ø10c/16
	Y		0.11	0.35	0.09	0.48	1.47	0.39	Ø6c/24	Ø6c/19	Ø6c/24
L8	X	0.12	1.02	-0.17	------	4.34	-0.73	------	Ø10c/16	------	------
	Y		0.11	0.36	0.11	0.47	1.52	0.47	Ø6c/24	Ø6c/18	Ø6c/24
L11	X	0.12	0.80	0.28	0.49	3.41	1.21	2.07	Ø10c/16	Ø6c/16	Ø8c/16
	Y		0.02	0.61	-0.04	0.11	2.58	-0.18	Ø6c/24	Ø8c/19	------
L12	X	0.12	0.45	0.27	0.85	1.90	1.13	3.64	Ø8c/16	Ø6c/16	Ø10c/16
	Y		0.04	0.62	-0.06	0.16	2.64	-0.26	Ø6c/24	Ø8c/19	------

- **SALA DE MÁQUINAS (Bloque A)**

			Momentos			Cuantías			Armadura de refuerzo		
Losa	Dir.	Altura	Izq.	Centro	Der.	Izq.	Centro	Der.	Sup. Izq.	Inf. Centro	Sup. Der.
L1	X	0.15	-0.00	0.71	0.81	-0.01	2.43	2.78	------	Ø8c/16	Ø8c/16
	Y		0.13	0.21	0.10	0.45	0.70	0.33	Ø6c/25	Ø6c/25	Ø6c/25
L4	X	0.15	0.88	0.31	0.95	3.00	1.06	3.23	Ø8c/16	Ø6c/16	Ø8c/15
	Y		0.07	0.20	0.14	0.23	0.70	0.48	Ø6c/25	Ø6c/25	Ø6c/25
L5	X	0.15	1.10	0.35	------	3.75	1.19	------	Ø10c/16	Ø6c/16	------
	Y		0.21	0.21	0.32	0.70	0.72	1.10	Ø6c/25	Ø6c/25	Ø6c/25

- **SOBRE SALA DE MÁQUINAS (Bloque A)**

			Momentos			Cuantías			Armadura de refuerzo		
Losa	Dir.	Altura	Izq.	Centro	Der.	Izq.	Centro	Der.	Sup. Izq.	Inf. Centro	Sup. Der.
L1	X	0.15	1.63	0.28	0.82	5.55	0.96	2.80	Ø10c/12.5	Ø6c/16	Ø8c/16
	Y		0.00	1.37	0.03	0.01	4.66	0.11	Ø6c/25	Ø10c/16	Ø6c/25

- **LOSAS DE ESCALERAS Y RAMPA**

			Momentos			Cuantías			Armadura de refuerzo		
Losa	Dir.	Altura	Izq.	Centro	Der.	Izq.	Centro	Der.	Sup. Izq.	Inf. Centro	Sup. Der.
LE1	X	0.15	------	1.71	------	------	6.18	------	Ø6c/20	Ø12c/15	Ø6c/20
	Y		------	------	------	------	------	------	Ø6c/20	Ø6c/20	Ø6c/20
LE2	X	0.17	------	1.76	------	------	5.34	------	Ø6c/20	Ø10c/15	Ø6c/20
	Y		------	------	------	------	------	------	Ø6c/20	Ø6c/20	Ø6c/20
LE3	X	0.10	------	0.66	------	------	3.88	------	Ø6c/20	Ø10c/15	Ø6c/20
	Y		------	------	------	------	------	------	Ø6c/20	Ø6c/20	Ø6c/20
LE4	X	0.18	------	2.73	------	------	8.02	------	Ø6c/20	Ø12c/14	Ø6c/20
	Y		------	------	------	------	------	------	Ø6c/20	Ø6c/20	Ø6c/20
LE5	X	0.12	------	1.13	------	------	5.29	------	Ø6c/20	Ø10c/15	Ø6c/20
	Y		------	------	------	------	------	------	Ø6c/20	Ø6c/20	Ø6c/20

IF-2026-34353629-GCABA-DGROC

			Momentos			Cuantías			Armadura de refuerzo		
Losa	Dir.	Altura	Izq.	Centro	Der.	Izq.	Centro	Der.	Sup. Izq.	Inf. Centro	Sup. Der.
LE6	X	0.10	------	0.41	------	------	3.88	------	Ø6c/20	Ø10c/15	Ø6c/20
	Y		------	------	------	------	------	------	Ø6c/20	Ø6c/20	Ø6c/20
LE7	X	0.10	------	0.66	------	------	3.41	------	Ø6c/20	Ø8c/15	Ø6c/20
	Y		------	------	------	------	------	------	Ø6c/20	Ø6c/20	Ø6c/20
LR	X	0.15	------	1.41	------	------	5.09	------	Ø6c/15	Ø10c/15	Ø6c/15
	Y		------	------	------	------	------	------	Ø6c/15	Ø6c/15	Ø6c/15

3.1.3. VERIFICACIÓN DE PUNZONAMIENTO

Se verifican las columnas con los mayores esfuerzos transmitidos por las losas s/ subsuelo y s/ 9° piso.

Resistencia característica del H°	f'c=	30	MPa
Resistencia a la fluencia del acer	fy=	420	MPa
Factor de resistencia al corte	ϕ=	0.75	
Ángulo inclinación de barras	α=	90	°
Tipo de armadura de corte		1	

Columna	Piso	Tipo	Dimensiones		Geometría		Cargas				Sup. crítica	Cargas mayoradas		
			c_1	c_2	h	d'	q	N	Mx	My		N	Mx	My
			(cm)	(cm)	(cm)	(cm)	(t/m^2)	(t)	(tm)	(tm)	(-)	(t)	(tm)	(tm)
C80	s9°	i	35	35	15	2.0	D				1	31.61	0.24	0.82
							0.80	19.36	0.11	0.50	2	31.42	0.24	0.70
							L				3	31.20	0.24	0.70
							0.20	5.32	0.07	0.14	4	30.93	0.24	0.70
C81	s9°	i	35	35	15	2.0	D				1	29.29	0.09	0.70
							0.80	18.07	0.06	0.42	2	29.11	0.09	0.59
							L				3	28.88	0.09	0.59
							0.20	4.84	0.01	0.12	4	28.62	0.09	0.59
C82	s9°	i	20	38	15	2.0	D				1	28.88	0.00	0.58
							0.80	17.71	0.00	0.35	2	28.72	0.00	0.49
							L				3	28.51	0.00	0.49
							0.20	4.84	0.00	0.10	4	28.26	0.00	0.49
C86	SS	i	25	80	18	2.0	D				1	34.04	0.21	10.80
							0.70	17.31	0.08	5.65	2	33.69	0.21	7.91
							L				3	33.28	0.21	7.91
							0.35	8.46	0.07	2.51	4	32.79	0.21	7.91
C91	SS	i	20	80	18	2.0	D				1	42.91	1.35	10.15
							0.70	21.60	0.48	5.23	2	42.52	1.35	7.32
							L				3	42.05	1.35	7.32
							0.50	10.81	0.49	2.42	4	41.49	1.35	7.32
C101	SS	i	50	25	20	2.0	D				1	69.67	0.00	0.00
							1.10	37.57	0.00	0.00	2	69.18	0.00	0.00
							L				3	68.55	0.00	0.00
							0.50	15.59	0.00	0.00	4	67.78	0.00	0.00
C104	SS	I	50	25	20	2.0	D				1	68.12	0.00	0.00
							1.10	36.68	0.00	0.00	2	67.62	0.00	0.00
							L				3	67.00	0.00	0.00
							0.50	15.28	0.00	0.00	4	66.23	0.00	0.00
C115	SS	i	50	25	20	2.0	D				1	66.79	0.00	0.00
							1.10	35.59	0.00	0.00	2	66.29	0.00	0.00
							L				3	65.66	0.00	0.00
							0.50	15.27	0.00	0.00	4	64.90	0.00	0.00

Columna	Piso	Verificación sin A°				Av necesaria		Av adoptada					Verif.
		V_c	v_c	v_u	Verificación	V_c	Vs nec	n (1ra. rama)	ϕ	Av (1ra. rama)	Separación nec.	Separación adopt.	
		(t)	(Mpa)	(Mpa)		(t)	(t)	(-)	(mm)	(cm^2)	(cm)	(cm)	
C80	s9°	45.57	1.83	1.37	**NO VERIFICA**	22.79	22.85	9	8	4.52	6.5 (10.8)	6.5	**OK**
		28.96	0.91	1.05	**NO VERIFICA**								
		35.13	0.91	0.85	**OK**								
		41.30	0.91	0.71	**OK**								
C81	s9°	45.57	1.83	1.25	**OK**	-	-	9	8	4.52	- -	6.5	**-**
		28.96	0.91	0.96	**OK**								
		35.13	0.91	0.78	**OK**								
		41.30	0.91	0.65	**OK**								
C82	s9°	39.87	1.83	1.40	**NO VERIFICA**	19.94	20.83	9	8	4.52	6.5 (11.9)	6.5	**OK**
		26.11	0.91	1.04	**NO VERIFICA**								
		32.28	0.91	0.83	**OK**								
		38.45	0.91	0.69	**OK**								
C86	SS	80.04	1.83	1.27	**OK**	-	-	12	8	6.03	- -	8.0	**-**
		49.37	0.91	0.85	**OK**								
		58.72	0.91	0.68	**OK**								
		68.06	0.91	0.56	**OK**								
C91	SS	77.12	1.83	1.58	**NO VERIFICA**	38.56	50.27	12	8	6.03	8.0 (8.1)	8.0	**OK**
		47.91	0.91	1.07	**NO VERIFICA**								
		57.26	0.91	0.85	**OK**								
		66.60	0.91	0.70	**OK**								
C101	SS	72.96	1.83	1.74	**NO VERIFICA**	36.48	56.42	12	8	6.03	8.1 (8.1)	8.0	**OK**
		48.31	0.91	1.31	**NO VERIFICA**								
		60.14	0.91	1.04	**NO VERIFICA**								
		71.97	0.91	0.86	**OK**								
C104	SS	72.96	1.83	1.70	**NO VERIFICA**	36.48	54.34	12	8	6.03	8.4 (8.4)	8.0	**OK**
		48.31	0.91	1.28	**NO VERIFICA**								
		60.14	0.91	1.02	**NO VERIFICA**								
		71.97	0.91	0.84	**OK**								
C115	SS	72.96	1.83	1.67	**NO VERIFICA**	36.48	52.57	12	8	6.03	8.7 (8.7)	8.0	**OK**
		48.31	0.91	1.25	**NO VERIFICA**								
		60.14	0.91	1.00	**NO VERIFICA**								
		71.97	0.91	0.82	**OK**								

Se adopta para todas las columnas sin vigas una armadura de punzonamiento 8x12ϕ8c/8.0cm (losas sobre subsuelo) ó 8x9ϕ8c/6.5cm (losas sobre 9° piso), según los detalles de armado indicados en los planos de armadura correspondientes.

3.2. VIGAS

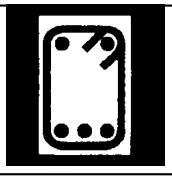

3.2.1. SOLICITACIONES Y ARMADURAS

Luz (m)
Momentos (Tn·m)
Áreas (cm2)
Corte (Tn)

NOTA: Las armaduras indicadas podrán ser modificadas, respetando las cuantías calculadas.

- **SOBRE SUBSUELO**

Viga continua 1 --- Grupo de plantas: 1

Viga	Sección	Luz	M.Izq.	M.Cent.	M.Der.	A.Izq.	A.Cent.	A.Der.	Cort.Izq.	Cort.Der.
V-112(C28-C29)	20 X 60	4.65	-2.80	-----	-9.10	2.31	-----	6.56	5.71	-10.58
			0.80	3.80	-----	1.84	3.29	-----		
Arm.Superior: 2Ø10(0.11P+1.79=1.90) ----- 2Ø20(1.80>>)										
Arm.Montaje: 2Ø8(0.09P+5.03>>)										
Arm.Piel: 2Ø8(4.95)										
Arm.Inferior: 2Ø12(0.13P+5.22=5.35), 1Ø12(4.95)										
Estribos: 13x1eØ8c/0.3(3.85)										
V-113(C29-C30)	20 X 60	5.43	-9.20	-----	-11.20	6.92	-----	8.94	11.31	-14.08
			-----	6.30	0.70	-----	5.53	1.84		
Arm.Superior: 2Ø20(<<1.80+1.95=3.75) ----- 2Ø20(1.75>>), 1Ø20(1.75>>)										
Arm.Montaje: 2Ø8(<<5.12+5.88=11.00)										
Arm.Piel: 2Ø8(5.75)										
Arm.Inferior: 2Ø16(5.60>>), 2Ø10(3.40)										
Estribos: 4x1eØ8c/0.25(0.80), 10x1eØ8c/0.3(2.98), 7x1eØ8c/0.14(0.98)										
V-114(C30-C31)	20 X 60	5.43	-11.10	-----	-9.70	8.46	-----	7.64	13.16	-10.93
			0.30	6.20	-----	1.84	5.42	-----		
Arm.Superior: 2Ø20(<<1.75+1.70=3.45), 1Ø20(<<1.75+1.70=3.45) ----- 2Ø20(1.75>>), 1Ø20(1.75>>)										
Arm.Montaje: 2Ø8(5.88>>)										
Arm.Piel: 2Ø8(5.75)										
Arm.Inferior: 2Ø16(<<5.60+5.60=11.20), 2Ø10(3.30)										
Estribos: 5x1eØ8c/0.19(0.95), 10x1eØ8c/0.3(3.14), 4x1eØ8c/0.25(0.80)										
V-115(C31-C32)	20 X 60	5.42	-9.70	-----	-10.60	7.55	-----	8.22	10.79	-12.90
			0.00	6.20	0.10	1.84	5.39	1.84		
Arm.Superior: 2Ø20(<<1.75+1.70=3.45), 1Ø20(<<1.75+1.70=3.45) ----- 2Ø20(1.70>>), 1Ø20(1.70>>)										
Arm.Montaje: 2Ø8(<<5.88+5.87=11.75)										
Arm.Piel: 2Ø8(5.75)										
Arm.Inferior: 2Ø16(5.75), 2Ø10(3.30)										
Estribos: 4x1eØ8c/0.25(0.80), 11x1eØ8c/0.3(3.21), 4x1eØ8c/0.22(0.88)										
V-116(C32-C33)	20 X 60	5.43	-10.60	-----	-13.20	8.30	-----	9.04	13.49	-15.47
			0.20	6.50	-----	1.84	5.65	-----		
Arm.Superior: 2Ø20(<<1.70+1.70=3.40), 1Ø20(<<1.70+1.70=3.40) ----- 1Ø25(2.45>>), 1Ø25(1.75>>)										
Arm.Montaje: 2Ø8(6.35)										
Arm.Piel: 2Ø8(5.75)										
Arm.Inferior: 5Ø12(5.75)										
Estribos: 4x1eØ8c/0.22(0.88), 10x1eØ8c/0.3(2.93), 6x1eØ8c/0.18(1.08)										
V-117(C33-T12)	20 X 78	5.78	-13.40	-----	-6.80	8.25	-----	4.47	15.78	-18.29
			1.00	8.00	3.50	2.44	5.29	2.44		
Arm.Superior: 1Ø25(<<2.45+1.15=3.60), 1Ø25(<<1.75+0.65=2.40), 1Ø25(0.40P+2.85=3.25), 1Ø25(0.33P+1.82=2.15) ----- 2Ø16(1.64+0.21P=1.85)										
Arm.Montaje: 2Ø8(0.14P+6.07+0.12P=6.33)										
Arm.Piel: 2Ø8(6.01+0.09P=6.10), 2Ø8(6.01+0.09P=6.10)										
Arm.Inferior: 2Ø16(6.02+0.18P=6.20), 2Ø10(5.99+0.11P=6.10)										
Estribos: 28x1eØ8c/0.2(5.43)										

Viga continua 2 --- Grupo de plantas: 1

Viga	Sección	Luz	M.Izq.	M.Cent.	M.Der.	A.Izq.	A.Cent.	A.Der.	Cort.Izq.	Cort.Der.
V-118(A54-C37)	20 X 31	0.64	-1.00	-----	2.70	1.74	-----	-----	20.07	-0.00
			-----	4.70	4.70	-----	6.58	6.31		

IF-2026-34355629-GCABA-DGROC

Arm.Superior: 2Ø10(0.11P+0.59=0.70) -----
Arm.Montaje: 2Ø10(0.12P+0.71>>)
Arm.Inferior: 2Ø16(0.18P+0.71>>), 2Ø16(0.18P+0.92=1.10)
Estribos: 4x1eØ10c/0.04(0.14)

V-119(C37-T4a)	20 X 31	2.17	2.70	-----	-2.50	-----	-----	4.45	0.00	-6.61
			4.40	2.00	-----	5.20	3.66	-----		

Arm.Superior: ----- 3Ø12(0.96+0.14P=1.10)
Arm.Montaje: 2Ø10(<<0.83+2.23+0.16P=3.22)
Arm.Inferior: 2Ø16(<<0.89+2.23+0.18P=3.30), 2Ø10(2.50)
Estribos: 6x1eØ6c/0.16(0.90), 8x1eØ6c/0.11(0.80)

Viga continua 3 --- Grupo de plantas: 1

Viga	Sección	Luz	M.Izq.	M.Cent.	M.Der.	A.Izq.	A.Cent.	A.Der.	Cort.Izq.	Cort.Der.
V-120(T4b-C38)	20 X 31	1.98	-0.90	-----	-2.50	1.55	0.89	2.79	3.19	-2.99
			-----	0.20	-----	-----	0.89	-----		
V-121(C38-C39)	20 X 73	5.00	-3.00	-----	-8.90	2.27	2.27	6.28	7.38	-5.93
			1.80	4.00	0.10	2.27	2.81	2.27		

Arm.Superior: 2Ø10(0.11P+0.69=0.80) ----- 2Ø12(0.85>>)
Arm.Montaje: 2Ø8(0.12P+2.04>>)
Arm.Inferior: 2Ø10(0.11P+2.19=2.30)
Estribos: 10x1eØ6c/0.16(1.51)

Arm.Superior: 2Ø12(<<0.85+1.40=2.25) ----- 3Ø16(2.47+0.18P=2.65)
Arm.Montaje: 2Ø8(<<2.16+5.23+0.13P=7.51)
Arm.Piel: 2Ø8(5.41+0.09P=5.50), 2Ø8(5.41+0.09P=5.50)
Arm.Inferior: 2Ø12(0.13P+5.60+0.13P=5.86), 1Ø10(4.00)
Estribos: 23x1eØ8c/0.2(4.60)

Viga continua 4 --- Grupo de plantas: 1

Viga	Sección	Luz	M.Izq.	M.Cent.	M.Der.	A.Izq.	A.Cent.	A.Der.	Cort.Izq.	Cort.Der.
V-122(T11a-C40)	15 X 49	1.91	-0.60	-----	-6.30	1.11	3.79	6.88	1.57	-3.95
			-----	-0.10	-----	-----	-----	-----		

Arm.Superior: ----- 1Ø16(2.01+0.19P=2.20), 2Ø16(2.01+0.19P=2.20)
Arm.Montaje: 2Ø8(0.13P+2.23+0.13P=2.49)
Arm.Inferior: 2Ø10(0.11P+2.23+0.11P=2.45)
Estribos: 7x1eØ6c/0.22(1.54)

Viga continua 5 --- Grupo de plantas: 1

Viga	Sección	Luz	M.Izq.	M.Cent.	M.Der.	A.Izq.	A.Cent.	A.Der.	Cort.Izq.	Cort.Der.
V-125(A33-C49)	20 X 73	2.00	-0.40	-----	-12.70	2.81	6.24	9.02	0.00	-8.03
			-----	-0.60	-----	-----	-----	-----		

Arm.Superior: 1Ø16(0.18P+2.29+0.18P=2.65), 2Ø16(0.18P+2.29+0.18P=2.65) -----
Arm.Montaje: 3Ø12(0.19P+2.29+0.19P=2.67)
Arm.Piel: 2Ø8(0.09P+2.29+0.09P=2.47), 2Ø8(0.09P+2.29+0.09P=2.47)
Arm.Inferior: 2Ø12(0.13P+2.29+0.13P=2.55)
Estribos: 10x1eØ8c/0.2(1.93)

Viga continua 6 --- Grupo de plantas: 1

Viga	Sección	Luz	M.Izq.	M.Cent.	M.Der.	A.Izq.	A.Cent.	A.Der.	Cort.Izq.	Cort.Der.
V-126 (M-146/M-149)	15 X 40	3.15	0.00	-----	-0.10	0.89	-----	0.89	8.42	-2.97
			0.70	1.20	0.40	0.93	1.60	0.89		

Arm.Montaje: 2Ø8(0.09P+3.26+0.09P=3.44)
Arm.Inferior: 2Ø12(0.15P+3.26+0.15P=3.56)
Estribos: 14x1eØ6c/0.22(3.00)

Viga continua 7 --- Grupo de plantas: 1

Viga	Sección	Luz	M.Izq.	M.Cent.	M.Der.	A.Izq.	A.Cent.	A.Der.	Cort.Izq.	Cort.Der.
V-127(C117-C118)	15 X 40	4.75	-4.00	-----	-2.80	5.28	-----	3.75	7.64	-1.95
			0.10	1.40	-----	0.89	1.91	-----		

IF-2026-34355629-GCABA-DGROC

Arm.Superior: 1Ø16(0.18P+1.47=1.65), 2Ø16(0.18P+1.47=1.65) ----- 1Ø16(1.62+0.18P=1.80), 1Ø16(1.62+0.18P=1.80)
Arm.Montaje: 2Ø8(0.09P+5.21+0.09P=5.39)
Arm.Inferior: 2Ø12(0.13P+5.21+0.13P=5.47)
Estribos: 7x1eØ6c/0.13(0.80), 16x1eØ6c/0.22(3.45)

Viga continua 8 --- Grupo de plantas: 1

Viga	Sección	Luz	M.Izq.	M.Cent.	M.Der.	A.Izq.	A.Cent.	A.Der.	Cort.Izq.	Cort.Der.
V-128(A25-A26)	15 X 40	4.75	-1.10	-----	0.00	1.51	-----	-----	2.80	-1.99
			0.20	0.90	0.40	0.89	1.25	0.89		

Arm.Superior: 2Ø10(<<0.88+0.87=1.75) -----
Arm.Montaje: 2Ø8(<<0.86+4.02+0.09P=4.96)
Arm.Inferior: 2Ø10(<<0.92+4.02+0.11P=5.04)
Estribos: 18x1eØ6c/0.22(3.87)

Viga continua 9 --- Grupo de plantas: 1

Viga	Sección	Luz	M.Izq.	M.Cent.	M.Der.	A.Izq.	A.Cent.	A.Der.	Cort.Izq.	Cort.Der.
V-130(T16a-C71)	15 X 49	1.88	-0.20	-----	-8.10	1.11	4.38	8.80	1.27	-6.33
			0.70	0.40	-----	1.11	1.11	-----		

Arm.Superior: ----- 3Ø16(1.51+0.19P=1.70)
Arm.Montaje: 3Ø12(0.20P+2.18+0.20P=2.58)
Arm.Inferior: 2Ø10(0.14P+2.18+0.14P=2.46)
Estribos: 7x1eØ6c/0.22(1.54)

Viga continua 10 --- Grupo de plantas: 1

Viga	Sección	Luz	M.Izq.	M.Cent.	M.Der.	A.Izq.	A.Cent.	A.Der.	Cort.Izq.	Cort.Der.
V-131(C74-C75)	25 X 60	5.81	-1.60	-----	-15.20	1.19	-----	10.21	13.26	-14.90
			5.00	10.30	2.30	4.40	8.98	2.31		
V-132(C75-C76)	25 X 60	5.23	-17.80	-----	-6.00	14.54	2.31	4.35	20.65	-10.98
			-----	4.70	1.50	-----	4.06	2.31		
V-133(C76-C77)	25 X 60	5.23	-6.00	-----	-17.60	4.36	2.31	14.41	12.07	-19.10
			1.50	4.60	-----	2.31	4.01	-----		
V-134(C77-C78)	25 X 60	5.83	-15.10	-----	-14.40	10.19	-----	9.64	15.41	-14.13
			2.10	10.20	2.90	2.31	8.93	2.48		
V-135(C78-A27)	25 X 60	3.78	-17.40	-----	0.00	14.38	4.06	0.01	16.25	-1.83
			-----	1.80	1.50	-----	2.31	2.31		

Arm.Superior: 2Ø10(0.11P+1.69=1.80) ----- 3Ø20(1.65>>), 2Ø20(1.20>>)
Arm.Montaje: 2Ø8(0.09P+6.19>>)
Arm.Piel: 2Ø8(6.15)
Arm.Inferior: 3Ø16(0.18P+6.37=6.55), 2Ø16(4.30)
Estribos: 18x1eØ8c/0.24(4.21), 4x1eØ8c/0.2(0.80)

Arm.Superior: 3Ø20(<<1.65+2.35=4.00), 2Ø20(<<1.20+1.65=2.85) ----- 3Ø12(1.45>>)
Arm.Montaje: 2Ø8(<<6.28+5.67=11.95)
Arm.Piel: 2Ø8(5.55)
Arm.Inferior: 2Ø16(5.55), 1Ø12(5.55)
Estribos: 7x1eØ8c/0.14(0.98), 15x1eØ8c/0.24(3.45)

Arm.Superior: 3Ø12(<<1.45+1.40=2.85) ----- 3Ø20(2.40>>), 2Ø20(1.65>>)
Arm.Montaje: 2Ø8(5.68>>)
Arm.Piel: 2Ø8(5.55)
Arm.Inferior: 4Ø12(5.55)
Estribos: 15x1eØ8c/0.24(3.45), 7x1eØ8c/0.14(0.98)

Arm.Superior: 3Ø20(<<2.40+1.65=4.05), 2Ø20(<<1.65+1.20=2.85) ----- 3Ø20(1.55>>)
Arm.Montaje: 2Ø8(<<5.68+6.28=11.95)
Arm.Piel: 2Ø8(6.15)
Arm.Inferior: 3Ø16(6.15), 2Ø16(3.90)
Estribos: 4x1eØ8c/0.23(0.80), 14x1eØ8c/0.24(3.39), 4x1eØ8c/0.21(0.84)

Arm.Superior: 3Ø20(<<1.55+1.70=3.25) -----
Arm.Montaje: 4Ø16(4.72+0.18P=4.90)
Arm.Piel: 1Ø8(3.96+0.09P=4.05), 1Ø8(3.96+0.09P=4.05)
Arm.Inferior: 2Ø12(3.97+0.13P=4.10), 2Ø10(4.00)
Estribos: 6x1eØ8c/0.15(0.90), 10x1eØ8c/0.24(2.45)

Viga continua 11 --- Grupo de plantas: 1

Viga	Sección	Luz	M.Izq.	M.Cent.	M.Der.	A.Izq.	A.Cent.	A.Der.	Cort.Izq.	Cort.Der.
V-138(A58-A59)	15 X 40	3.10	-0.70	-----	-0.90	0.95	-----	1.17	1.53	-1.72
			0.00	0.50	-----	0.89	0.89	-----		

Arm.Superior: ----- 2Ø10(0.99+0.11P=1.10)
Arm.Montaje: 2Ø8(0.09P+3.46+0.09P=3.64)
Arm.Inferior: 2Ø10(0.11P+3.46+0.11P=3.68)
Estribos: 13x1eØ6c/0.22(2.70)

Viga continua 12 --- Grupo de plantas: 1

Viga	Sección	Luz	M.Izq.	M.Cent.	M.Der.	A.Izq.	A.Cent.	A.Der.	Cort.Izq.	Cort.Der.
V-139(A56-A57)	15 X 40	3.14	-0.40	-----	-0.70	0.89	-----	0.94	0.86	-0.93
			0.10	0.30	-----	0.89	0.89	-----		

Arm.Montaje: 2Ø8(0.09P+3.46+0.09P=3.64)
Arm.Inferior: 2Ø10(0.11P+3.46+0.11P=3.68)
Estribos: 13x1eØ6c/0.22(2.77)

Viga continua 13 --- Grupo de plantas: 1

Viga	Sección	Luz	M.Izq.	M.Cent.	M.Der.	A.Izq.	A.Cent.	A.Der.	Cort.Izq.	Cort.Der.
V-140(C38-C28)	20 X 60	3.58	-0.10	-----	-2.20	1.84	-----	1.90	1.95	-3.13
			1.40	2.50	0.10	1.84	2.15	1.84		

Arm.Superior: 2Ø10(0.11P+0.89=1.00) ----- 2Ø10(1.29+0.11P=1.40)
Arm.Montaje: 2Ø8(0.11P+3.74+0.11P=3.96)
Arm.Piel: 1Ø8(0.09P+3.74+0.09P=3.92), 1Ø8(0.09P+3.74+0.09P=3.92)
Arm.Inferior: 2Ø12(0.14P+3.74+0.13P=4.01)
Estribos: 12x1eØ8c/0.3(3.38)

Viga continua 14 --- Grupo de plantas: 1

Viga	Sección	Luz	M.Izq.	M.Cent.	M.Der.	A.Izq.	A.Cent.	A.Der.	Cort.Izq.	Cort.Der.
V-143(C49-C39)	20 X 73	5.65	-13.20	-----	-12.40	8.98	-----	8.39	18.65	-19.10
			0.40	10.90	0.90	2.27	7.73	2.27		

Arm.Superior: 1Ø25(0.28P+3.07=3.35), 1Ø25(0.28P+2.27=2.55) ----- 1Ø25(3.02+0.28P=3.30), 1Ø25(2.12+0.28P=2.40)
Arm.Montaje: 2Ø8(0.09P+6.41+0.09P=6.59)
Arm.Piel: 4Ø8(5.95)
Arm.Inferior: 2Ø16(0.18P+6.41+0.18P=6.77), 2Ø16(5.95)
Estribos: 5x1eØ10c/0.2(1.00), 15x1eØ8c/0.2(2.85), 5x1eØ10c/0.2(1.00)

Viga continua 15 --- Grupo de plantas: 1

Viga	Sección	Luz	M.Izq.	M.Cent.	M.Der.	A.Izq.	A.Cent.	A.Der.	Cort.Izq.	Cort.Der.
V-144(C122-C117)	15 X 40	5.00	-3.00	-----	-4.80	4.08	-----	6.47	4.35	-7.14
			0.90	3.40	0.40	1.24	4.67	0.89		

Arm.Superior: 1Ø16(0.18P+1.27=1.45), 1Ø16(0.18P+1.27=1.45) ----- 1Ø16(1.42+0.18P=1.60), 2Ø16(1.42+0.18P=1.60)
Arm.Montaje: 2Ø8(0.13P+5.21+0.13P=5.47)
Arm.Inferior: 2Ø16(0.18P+5.21+0.18P=5.57), 1Ø12(3.00)
Estribos: 18x1eØ6c/0.22(3.87), 8x1eØ6c/0.11(0.88)

Viga continua 16 --- Grupo de plantas: 1

Viga	Sección	Luz	M.Izq.	M.Cent.	M.Der.	A.Izq.	A.Cent.	A.Der.	Cort.Izq.	Cort.Der.
V-145(C123-C118)	15 X 40	5.00	-3.10	-----	-4.20	4.14	-----	5.72	5.72	-4.33
			0.80	3.90	-----	1.08	5.33	-----		

Arm.Superior: 1Ø16(0.18P+1.27=1.45), 1Ø16(0.18P+1.27=1.45) ----- 1Ø16(1.42+0.18P=1.60), 2Ø16(1.42+0.18P=1.60)
Arm.Montaje: 2Ø8(0.13P+5.21+0.13P=5.47)
Arm.Inferior: 2Ø16(0.18P+5.21+0.18P=5.57), 1Ø12(3.00)
Estribos: 18x1eØ6c/0.22(3.87), 8x1eØ6c/0.11(0.88)

IF-2026-34355629-GCABA-DGROC

Viga continua 17 --- Grupo de plantas: 1

Viga	Sección	Luz	M.Izq.	M.Cent.	M.Der.	A.Izq.	A.Cent.	A.Der.	Cort.Izq.	Cort.Der.
M-146(-C129)	15 X 40	1.41	0.00	-----	-10.20	2.37	7.79	13.59	0.00	-14.86
			0.10	-0.30	-----	0.13	-----	-----		
Arm.Superior: 1Ø25(0.28P+1.39>>), 1Ø25(0.28P+1.39>>) ----- 1Ø25(1.30>>)										
Arm.Montaje: 2Ø8(0.09P+1.39>>)										
Arm.Inferior: 2Ø16(0.18P+1.62=1.80)										
Estribos: 12x1eØ12c/0.1(1.19)										
V-146(C129-C127)	15 X 40	4.85	-9.90	-----	-3.40	11.51	-----	4.04	10.78	-5.91
			-----	2.00	0.50	-----	2.64	0.89		
Arm.Superior: 1Ø25(<<1.67+2.28=3.95), 1Ø25(<<1.67+1.98=3.65), 1Ø25(<<1.30+0.90=2.20) ----- 1Ø16(1.20>>), 1Ø16(1.20>>)										
Arm.Montaje: 2Ø8(<<4.85>>)										
Arm.Inferior: 2Ø12(5.15), 1Ø10(5.15)										
Estribos: 9x1eØ8c/0.12(1.08), 12x1eØ6c/0.22(2.57), 5x1eØ6c/0.18(0.80)										
V-147(C127-C125)	15 X 40	5.00	-3.40	-----	-6.10	4.08	-----	7.18	6.51	-8.42
			0.80	2.50	-----	1.13	3.45	-----		
Arm.Superior: 1Ø16(<<1.20+1.20=2.40), 1Ø16(<<1.20+1.20=2.40) ----- 1Ø20(1.65>>), 1Ø20(1.65>>)										
Arm.Montaje: 2Ø8(<<6.33+5.47=11.80)										
Arm.Inferior: 2Ø16(5.19>>)										
Estribos: 6x1eØ6c/0.15(0.80), 13x1eØ6c/0.22(2.84), 6x1eØ8c/0.16(0.96)										
V-148(C125-A17)	15 X 40	5.20	-6.10	-----	0.00	7.29	-----	-----	9.39	-3.18
			0.10	3.00	2.00	0.89	4.09	2.70		
Arm.Superior: 1Ø20(<<1.65+1.65=3.30), 1Ø20(<<1.65+1.65=3.30) -----										
Arm.Montaje: 2Ø8(5.75)										
Arm.Inferior: 2Ø16(<<5.19+5.28+0.18P=10.65), 1Ø12(3.15)										
Estribos: 9x1eØ8c/0.12(1.08), 18x1eØ6c/0.22(3.82)										

Viga continua 18 --- Grupo de plantas: 1

Viga	Sección	Luz	M.Izq.	M.Cent.	M.Der.	A.Izq.	A.Cent.	A.Der.	Cort.Izq.	Cort.Der.
M-149(-C130)	15 X 40	1.41	0.00	-----	-1.00	0.89	1.05	1.31	0.04	-2.98
			0.00	0.00	0.10	0.04	-----	0.89		
Arm.Superior: ----- 2Ø10(1.05>>)										
Arm.Montaje: 2Ø8(0.09P+1.39>>)										
Arm.Inferior: 2Ø10(0.15P+1.55=1.70)										
Estribos: 6x1eØ6c/0.22(1.19)										
V-149(C130-C128)	15 X 40	4.85	-1.00	-----	-0.20	1.26	0.89	0.89	2.91	-1.65
			0.10	0.10	1.50	0.89	0.89	1.75		
Arm.Superior: 2Ø10(<<1.05+1.10=2.15) -----										
Arm.Montaje: 2Ø8(<<4.85>>)										
Arm.Inferior: 2Ø12(5.00>>)										
Estribos: 21x1eØ6c/0.22(4.45)										
V-150(C128-C126)	15 X 40	5.00	-0.40	-----	-0.40	0.89	0.89	0.89	1.03	-2.47
			1.50	0.00	0.10	1.85	0.89	0.89		
Arm.Montaje: 2Ø8(<<6.33+5.22=11.55)										
Arm.Inferior: 2Ø12(<<5.00+5.15=10.15)										
Estribos: 21x1eØ6c/0.22(4.60)										
V-151(C126-A18)	15 X 40	5.20	-0.40	-----	0.00	0.89	-----	-----	1.43	-3.31
			0.10	0.80	1.10	0.04	1.09	1.53		
Arm.Montaje: 2Ø8(5.50)										
Arm.Inferior: 2Ø10(5.44+0.11P=5.55)										
Estribos: 23x1eØ6c/0.22(4.90)										

Viga continua 19 --- Grupo de plantas: 1

Viga	Sección	Luz	M.Izq.	M.Cent.	M.Der.	A.Izq.	A.Cent.	A.Der.	Cort.Izq.	Cort.Der.
V-153(T16-C67)	20 X 91	6.00	-14.80	-----	-11.50	8.33	-----	5.93	16.10	-13.80
			1.60	10.90	1.80	2.86	6.12	2.86		
Arm.Superior: 1Ø25(0.45P+2.65=3.10), 1Ø25(0.28P+1.72=2.00) ----- 2Ø20(2.10>>)										
Arm.Montaje: 2Ø8(0.15P+6.06>>)										
Arm.Piel: 2Ø8(0.09P+6.21=6.30), 2Ø8(0.09P+6.21=6.30)										
Arm.Inferior: 2Ø16(0.18P+6.22=6.40), 2Ø12(4.40)										
Estribos: 28x1eØ8c/0.2(5.53)										

V-154(C67-C63)	20 X 91	3.10	-11.20	-----	-4.00	5.47	2.86	2.86	7.96	-7.04
			-----	-0.50	-----	-----	-----	-----		

Arm.Superior: 2Ø20(<<3.10>>) -----
Arm.Montaje: 2Ø8(<<6.21+3.55=9.75)
Arm.Piel: 4Ø8(3.45)
Arm.Inferior: 2Ø12(3.25>>)
Estribos: 12x1eØ8c/0.2(2.30)

V-155(C63-C58)	20 X 91	3.10	-4.00	-----	-3.70	2.86	-----	2.86	10.51	-12.48
			-----	2.50	0.30	-----	2.86	2.86		

Arm.Superior: 2Ø20(<<5.20+0.75=5.95) ----- 2Ø20(0.70>>)
Arm.Montaje: 2Ø8(3.55>>)
Arm.Piel: 4Ø8(3.45)
Arm.Inferior: 2Ø12(<<3.10>>), 1Ø10(3.45)
Estribos: 12x1eØ8c/0.2(2.30)

V-156(C58-C54)	20 X 91	3.10	-3.70	-----	-11.20	2.86	2.86	5.38	7.67	-6.88
			-----	0.30	-----	-----	2.86	-----		

Arm.Superior: 2Ø20(<<3.10>>) -----
Arm.Montaje: 2Ø8(<<3.55+3.55=7.10)
Arm.Piel: 4Ø8(3.40)
Arm.Inferior: 2Ø12(<<6.35+3.25=9.60), 1Ø10(1.90)
Estribos: 12x1eØ8c/0.2(2.30)

V-157(C54-C50)	20 X 91	6.20	-11.60	-----	-14.90	6.03	-----	7.53	14.33	-16.34
			0.90	9.40	0.50	2.86	5.30	2.86		

Arm.Superior: 2Ø20(<<3.80+2.10=5.90) ----- 2Ø20(2.15>>), 1Ø20(2.15>>)
Arm.Montaje: 2Ø8(7.10)
Arm.Piel: 4Ø8(6.50)
Arm.Inferior: 2Ø16(6.50), 2Ø10(3.95)
Estribos: 27x1eØ8c/0.2(5.40)

V-158(C50-T11)	20 X 91	6.00	-14.90	-----	-10.80	7.35	-----	6.05	15.66	-12.34
			-----	8.20	1.50	-----	4.60	2.86		

Arm.Superior: 2Ø20(<<2.15+2.20=4.35), 1Ø20(<<2.15+2.20=4.35) ----- 3Ø16(1.95+0.20P=2.15)
Arm.Montaje: 2Ø8(6.53+0.12P=6.65)
Arm.Piel: 2Ø8(6.21+0.09P=6.30), 2Ø8(6.21+0.09P=6.30)
Arm.Inferior: 2Ø16(6.22+0.18P=6.40), 1Ø12(3.65)
Estribos: 28x1eØ8c/0.2(5.53)

Viga continua 20 --- Grupo de plantas: 1

Viga	Sección	Luz	M.Izq.	M.Cent.	M.Der.	A.Izq.	A.Cent.	A.Der.	Cort.Izq.	Cort.Der.
V-159(C64-C59)	80 X 70	3.10	0.20	-----	0.20	-----	-----	-----	82.75	-82.81
			43.30	102.4	44.30	32.02	66.24	32.75		

Arm.Montaje: 4Ø10(0.11P+3.36+0.11P=3.58)
Arm.Piel: 2Ø8(0.09P+3.36+0.09P=3.54), 2Ø8(0.09P+3.36+0.09P=3.54)
Arm.Inferior: 10Ø25(0.28P+3.36+0.28P=3.92), 4Ø25(3.36)
Estribos: 8x2eØ16c/0.1(0.80), 12x2eØ12c/0.1(1.20), 8x2eØ16c/0.1(0.80)

Viga continua 21 --- Grupo de plantas: 1

Viga	Sección	Luz	M.Izq.	M.Cent.	M.Der.	A.Izq.	A.Cent.	A.Der.	Cort.Izq.	Cort.Der.
V-160(-)	15 X 40	3.08	0.00	-----	-0.40	0.89	0.89	0.89	0.01	-0.56
			0.20	0.10	-----	0.89	0.89	-----		

Arm.Montaje: 2Ø8(0.09P+3.41+0.09P=3.59)
Arm.Inferior: 2Ø10(0.11P+3.41+0.11P=3.63)
Estribos: 13x1eØ6c/0.22(2.70)

Viga continua 22 --- Grupo de plantas: 1

Viga	Sección	Luz	M.Izq.	M.Cent.	M.Der.	A.Izq.	A.Cent.	A.Der.	Cort.Izq.	Cort.Der.
V-161(-)	15 X 40	3.08	-0.40	-----	0.20	0.89	0.89	0.89	1.47	-0.41
			-----	0.20	0.70	-----	0.89	0.98		

Arm.Montaje: 2Ø8(0.09P+3.41=3.50)
Arm.Inferior: 2Ø10(0.14P+3.41+0.14P=3.69)
Estribos: 13x1eØ6c/0.22(2.70)

Viga continua 23 --- Grupo de plantas: 1

Viga	Sección	Luz	M.Izq.	M.Cent.	M.Der.	A.Izq.	A.Cent.	A.Der.	Cort.Izq.	Cort.Der.
V-162(C71-C69)	20 X 55	6.20	-9.50	-----	-12.20	8.79	-----	10.64	10.98	-17.30
			1.00	9.00	0.20	1.68	8.58	1.68		
Arm.Superior: 1Ø25(0.28P+2.87=3.15), 1Ø25(0.28P+2.12=2.40) ----- 1Ø25(2.60>>), 1Ø25(2.15>>)										
Arm.Montaje: 2Ø8(0.09P+6.58>>)										
Arm.Inferior: 2Ø20(0.22P+6.73=6.95), 1Ø20(3.75)										
Estribos: 5x1eØ8c/0.2(1.00), 11x1eØ8c/0.3(3.20), 10x1eØ8c/0.12(1.20)										
V-163(C69-C65)	20 X 55	3.10	-11.00	-----	-2.90	8.10	1.93	2.19	9.15	-4.86
			-----	-0.10	-----	-----	-----	-----		
Arm.Superior: 1Ø25(<<3.10>>), 1Ø25(<<2.15+1.10=3.25) -----										
Arm.Montaje: 2Ø8(<<6.67+3.58=10.25)										
Arm.Inferior: 2Ø12(3.25>>)										
Estribos: 8x1eØ8c/0.3(2.30)										
V-164(C65-C60)	20 X 55	3.10	-2.90	-----	-2.70	2.39	-----	2.21	8.96	-8.79
			-----	2.10	0.10	-----	2.00	1.68		
Arm.Superior: 1Ø25(<<5.70+1.25=6.95) ----- 2Ø20(1.20>>), 1Ø20(1.20>>)										
Arm.Montaje: 2Ø8(3.55>>)										
Arm.Inferior: 2Ø12(<<3.10>>)										
Estribos: 8x1eØ8c/0.3(2.30)										
V-165(C60-C56)	20 X 55	3.10	-2.70	-----	-10.20	2.00	1.81	7.61	4.70	-9.18
			-----	0.10	-----	-----	1.68	-----		
Arm.Superior: 2Ø20(<<3.10>>), 1Ø20(<<3.10>>) -----										
Arm.Montaje: 2Ø8(<<3.55+3.55=7.10)										
Arm.Inferior: 2Ø12(<<6.35+3.25=9.60)										
Estribos: 8x1eØ8c/0.3(2.30)										
V-166(C56-C52)	20 X 55	6.20	-11.10	-----	-15.30	9.65	-----	12.41	16.33	-15.45
			0.60	8.50	-----	1.68	8.14	-----		
Arm.Superior: 2Ø20(<<4.30+1.90=6.20), 1Ø20(<<4.30+1.90=6.20) ----- 1Ø25(2.70>>), 1Ø25(2.35>>), 1Ø25(1.25>>)										
Arm.Montaje: 2Ø8(7.10)										
Arm.Inferior: 2Ø20(6.50), 1Ø16(3.75)										
Estribos: 8x1eØ8c/0.14(1.12), 10x1eØ8c/0.3(2.96), 11x1eØ8c/0.12(1.32)										
V-167(C52-C40)	20 X 55	6.25	-15.30	-----	-8.70	12.34	-----	8.10	14.97	-10.22
			-----	8.70	1.60	-----	8.33	1.68		
Arm.Superior: 1Ø25(<<2.70+2.70=5.40), 1Ø25(<<2.35+2.35=4.70), 1Ø25(<<1.25+1.25=2.50) ----- 1Ø25(2.77+0.28P=3.05), 1Ø25(1.82+0.28P=2.10)										
Arm.Montaje: 2Ø8(7.06+0.09P=7.15)										
Arm.Inferior: 2Ø20(6.78+0.22P=7.00), 1Ø20(3.75)										
Estribos: 11x1eØ8c/0.12(1.32), 11x1eØ8c/0.3(3.26), 4x1eØ8c/0.23(0.92)										

Viga continua 24 --- Grupo de plantas: 1

Viga	Sección	Luz	M.Izq.	M.Cent.	M.Der.	A.Izq.	A.Cent.	A.Der.	Cort.Izq.	Cort.Der.
V-168(C40-C41)	20 X 40	6.20	-7.20	-----	-12.80	9.55	-----	17.86	12.90	-25.26
			2.30	6.60	1.40	3.15	8.89	1.86		
Arm.Superior: 1Ø25(0.37P+2.18=2.55), 1Ø25(0.28P+1.62=1.90) ----- 1Ø25(2.31+0.29P=2.60), 1Ø25(2.31+0.29P=2.60), 1Ø25(2.16+0.29P=2.45), 1Ø25(1.42+0.28P=1.70)										
Arm.Montaje: 2Ø8(0.14P+6.48+0.14P=6.76)										
Arm.Inferior: 2Ø20(0.22P+6.48+0.22P=6.92), 1Ø20(3.75)										
Estribos: 8x1eØ8c/0.11(0.88), 24x1eØ6c/0.16(3.80), 12x1eØ12c/0.1(1.20)										

Viga continua 25 --- Grupo de plantas: 1

Viga	Sección	Luz	M.Izq.	M.Cent.	M.Der.	A.Izq.	A.Cent.	A.Der.	Cort.Izq.	Cort.Der.
V-169(C71-C72)	20 X 40	6.30	-6.60	-----	-11.00	8.89	-----	15.44	7.43	-17.83
			1.90	7.00	2.30	2.54	9.52	3.11		
Arm.Superior: 1Ø25(0.40P+2.20=2.60), 1Ø25(0.28P+1.42=1.70) ----- 1Ø25(2.38+0.37P=2.75), 1Ø25(2.13+0.37P=2.50), 1Ø25(1.91+0.34P=2.25)										
Arm.Montaje: 2Ø8(0.14P+6.48+0.14P=6.76)										
Arm.Inferior: 2Ø20(0.22P+6.48+0.22P=6.92), 2Ø16(3.90)										
Estribos: 8x1eØ6c/0.12(0.96), 24x1eØ6c/0.16(3.80), 12x1eØ12c/0.11(1.32)										

Viga continua 26 --- Grupo de plantas: 1

Viga	Sección	Luz	M.Izq.	M.Cent.	M.Der.	A.Izq.	A.Cent.	A.Der.	Cort.Izq.	Cort.Der.
V-170	20 X 78	4.98	-0.10	-----	0.00	2.44	-----	-----	3.31	-4.41
			3.20	5.90	3.70	2.44	3.92	2.47		

Arm.Superior: 2Ø10(0.11P+1.19=1.30) -----
Arm.Montaje: 2Ø8(0.09P+5.11=5.20)
Arm.Piel: 2Ø8(0.09P+5.11+0.09P=5.29), 2Ø8(0.09P+5.11+0.09P=5.29)
Arm.Inferior: 2Ø12(0.14P+5.11+0.14P=5.39), 2Ø12(5.11)
Estribos: 24x1eØ8c/0.2(4.80)

Viga continua 27 --- Grupo de plantas: 1

Viga	Sección	Luz	M.Izq.	M.Cent.	M.Der.	A.Izq.	A.Cent.	A.Der.	Cort.Izq.	Cort.Der.
V-171	20 X 78	4.98	0.00	-----	0.00	-----	-----	-----	3.54	-3.00
			4.50	5.70	1.60	2.94	3.76	2.44		

Arm.Montaje: 2Ø8(0.09P+5.11=5.20)
Arm.Piel: 2Ø8(0.09P+5.11+0.09P=5.29), 2Ø8(0.09P+5.11+0.09P=5.29)
Arm.Inferior: 2Ø12(0.13P+5.11+0.13P=5.37), 2Ø10(0.11P+5.11=5.22)
Estribos: 24x1eØ8c/0.2(4.80)

- **SOBRE PLANTA BAJA**

Viga continua 1 --- Grupo de plantas: 2

Viga	Sección	Luz	M.Izq.	M.Cent.	M.Der.	A.Izq.	A.Cent.	A.Der.	Cort.Izq.	Cort.Der.
M-2001(A28-)	18 X 55	0.67	0.00	-----	-3.60	1.51	2.06	3.44	0.00	-6.99
			0.10	-0.20	-----	0.06	-----	-----		
V-2002(-C1)	18 X 55	3.05	-3.60	-----	-1.20	3.46	1.51	1.51	4.10	-6.99
			-----	-0.20	0.30	-----	-----	0.15		
V-2003(C1-C2)	15 X 55	2.95	-0.40	-----	-4.30	1.26	1.63	3.07	0.17	-2.93
			0.50	-0.20	-----	1.26	-----	-----		
V-2004(C2-C3)	15 X 55	6.20	-5.30	-----	-7.10	4.74	-----	5.89	6.94	-7.61
			0.20	4.40	-----	1.26	4.25	-----		
V-2005(C3-C4)	15 X 55	6.20	-7.10	-----	-7.00	5.67	-----	5.74	7.13	-7.47
			-----	4.30	-----	-----	4.09	-----		
V-2006(C4-C5)	15 X 55	6.20	-7.00	-----	-6.60	5.61	-----	5.57	6.96	-6.94
			-----	4.40	-----	-----	4.18	-----		
V-2007(C5-C6)	15 X 55	5.43	-6.50	-----	-4.40	5.06	-----	3.77	6.82	-4.16
			-----	3.10	-----	-----	3.01	-----		

Arm.Superior: 2Ø16(0.18P+0.65>>) -----
Arm.Inferior: 2Ø10(0.12P+0.65>>)
Estribos: 4x1eØ6c/0.18(0.63)

Arm.Superior: 2Ø16(<<3.05>>) -----
Arm.Inferior: 2Ø10(<<3.05>>)
Estribos: 16x1eØ6c/0.18(2.78)

Arm.Superior: 2Ø16(<<2.95>>) -----
Arm.Inferior: 2Ø10(<<3.83+3.13=6.95)
Estribos: 11x1eØ6c/0.22(2.30)

Arm.Superior: 2Ø16(<<6.84+1.72=8.55) ----- 1Ø20(1.90>>), 1Ø20(1.90>>)
Arm.Montaje: 2Ø8(7.10)
Arm.Inferior: 2Ø16(6.50), 1Ø12(3.75)
Estribos: 25x1eØ6c/0.22(5.40)

Arm.Superior: 1Ø20(<<1.90+1.85=3.75), 1Ø20(<<1.90+1.85=3.75) ----- 1Ø20(1.85>>), 1Ø20(1.85>>)
Arm.Montaje: 2Ø8(7.10)
Arm.Inferior: 2Ø16(6.50), 1Ø12(3.75)
Estribos: 25x1eØ6c/0.22(5.40)

Arm.Superior: 1Ø20(<<1.85+1.85=3.70), 1Ø20(<<1.85+1.85=3.70) ----- 1Ø20(1.85>>), 1Ø20(1.85>>)
Arm.Montaje: 2Ø8(7.10)
Arm.Inferior: 2Ø16(7.40), 1Ø12(3.75)
Estribos: 25x1eØ6c/0.22(5.40)

IF-2026-34355629-GCABA-DGROC

Arm.Superior: 1Ø20(<<1.85+1.75=3.60), 1Ø20(<<1.85+1.75=3.60) ----- 2Ø16(1.55>>)
Arm.Inferior: 1Ø10(3.30)
Estribos: 22x1eØ6c/0.22(4.76)

V-2008(C6-C7)	15 X 55	5.43	-4.40	-----	-5.00	3.83	-----	4.34	4.35	-5.17
			-----	3.30	0.00	-----	3.15	-----		

Arm.Superior: 2Ø16(<<1.55+1.55=3.10) ----- 1Ø16(1.60>>), 1Ø16(1.60>>)
Arm.Montaje: 2Ø8(10.90)
Arm.Inferior: 2Ø12(10.60), 1Ø12(3.30)
Estribos: 23x1eØ6c/0.22(4.89)

V-2009(C7-C8)	15 X 55	5.42	-5.00	-----	-4.60	4.30	-----	3.97	5.10	-4.33
			0.00	3.30	-----	1.26	3.18	-----		

Arm.Superior: 1Ø16(<<1.60+1.60=3.20), 1Ø16(<<1.60+1.60=3.20) ----- 1Ø16(1.60>>), 1Ø16(1.60>>)
Arm.Montaje: 2Ø8(5.87>>)
Arm.Inferior: 2Ø12(5.60>>), 1Ø12(3.30)
Estribos: 23x1eØ6c/0.22(4.89)

V-2010(C8-C9)	15 X 55	5.43	-4.60	-----	-4.90	4.01	-----	4.36	4.44	-5.29
			-----	3.40	0.10	-----	3.21	1.26		

Arm.Superior: 1Ø16(<<1.60+1.60=3.20), 1Ø16(<<1.60+1.60=3.20) ----- 1Ø16(1.55>>), 1Ø16(1.55>>)
Arm.Montaje: 2Ø8(<<5.87+5.88=11.75)
Arm.Inferior: 2Ø12(<<5.60+5.60=11.20), 1Ø12(3.30)
Estribos: 23x1eØ6c/0.22(4.89)

V-2011(C9-C10)	15 X 55	5.43	-4.90	-----	-5.70	4.07	-----	4.57	4.78	-6.64
			0.10	3.10	-----	1.26	2.99	-----		

Arm.Superior: 1Ø16(<<1.55+1.55=3.10), 1Ø16(<<1.55+1.55=3.10) ----- 1Ø16(1.65>>), 1Ø16(1.65>>)
Arm.Montaje: 2Ø8(5.87>>)
Arm.Inferior: 2Ø12(5.60>>), 1Ø10(3.30)
Estribos: 22x1eØ6c/0.22(4.76)

V-2012(C10-C11)	15 X 55	5.43	-5.70	-----	-4.70	4.62	-----	4.16	6.89	-7.80
			-----	3.40	0.30	-----	3.24	1.26		

Arm.Superior: 1Ø16(<<1.65+1.65=3.30), 1Ø16(<<1.65+1.65=3.30) ----- 1Ø16(1.60>>), 1Ø16(1.60>>)
Arm.Montaje: 2Ø8(<<5.87+5.88=11.75)
Arm.Inferior: 2Ø12(<<5.60+5.60=11.20), 1Ø12(3.35)
Estribos: 22x1eØ6c/0.22(4.63)

V-2013(C11-C12)	15 X 55	4.96	-4.00	-----	-11.80	2.93	1.26	5.53	3.06	-4.78
			0.10	1.40	-----	1.26	1.32	-----		

Arm.Superior: 1Ø16(<<1.60+1.35=2.95), 1Ø16(<<1.60+1.35=2.95) ----- 1Ø16(2.20>>), 2Ø16(2.20>>)
Arm.Montaje: 2Ø8(5.85)
Arm.Inferior: 2Ø10(5.30)
Estribos: 20x1eØ6c/0.22(4.26)

M-2014(C12-A16)	15 X 80	4.54	-16.10	-----	0.00	10.22	4.97	1.88	7.86	-0.00
			-----	-0.40	0.00	-----	-----	0.01		

Arm.Superior: 2Ø16(<<2.20+1.20=3.40), 1Ø16(<<2.20+1.20=3.40), 2Ø16(0.70P+4.30=5.00), 2Ø20(0.70P+4.79+0.26P=5.75) -----
Arm.Piel: 2Ø8(4.71+0.09P=4.80), 2Ø8(4.71+0.09P=4.80)
Arm.Inferior: 2Ø20(4.73+0.22P=4.95)
Estribos: 22x1eØ8c/0.2(4.22)

Viga continua 2 --- Grupo de plantas: 2

Viga	Sección	Luz	M.Izq.	M.Cent.	M.Der.	A.Izq.	A.Cent.	A.Der.	Cort.Izq.	Cort.Der.
V-2015(C23-C24)	15 X 40	3.10	-0.50	-----	-1.00	0.89	-----	1.41	1.07	-1.63
			0.20	0.80	-----	0.89	1.06	-----		

Arm.Superior: ----- 2Ø10(0.89+0.11P=1.00)
Arm.Montaje: 2Ø8(0.10P+3.26+0.10P=3.46)
Arm.Inferior: 2Ø10(0.11P+3.26+0.11P=3.48)
Estribos: 14x1eØ6c/0.22(2.90)

Viga continua 4 --- Grupo de plantas: 2

Viga	Sección	Luz	M.Izq.	M.Cent.	M.Der.	A.Izq.	A.Cent.	A.Der.	Cort.Izq.	Cort.Der.
V-2016(A42-A43)	15 X 40	1.44	-0.40	-----	-0.20	0.89	-----	0.24	3.15	-8.11
			0.00	0.50	0.40	0.03	0.89	0.89		

Arm.Montaje: 2Ø8(0.09P+1.51+0.09P=1.69)
Arm.Inferior: 2Ø12(0.13P+1.51+0.13P=1.77)
Estribos: 7x1eØ6c/0.22(1.33)

Viga continua 6 --- Grupo de plantas: 2

Viga	Sección	Luz	M.Izq.	M.Cent.	M.Der.	A.Izq.	A.Cent.	A.Der.	Cort.Izq.	Cort.Der.
V-2017(C34-C35)	15 X 40	6.27	0.00	-----	-3.50	0.06	-----	4.69	2.09	-5.13
			1.70	3.30	0.70	2.35	4.50	0.92		

Arm.Superior: ----- 1Ø16(1.52+0.18P=1.70), 1Ø16(1.52+0.18P=1.70)
Arm.Montaje: 2Ø8(0.12P+6.48+0.12P=6.72)
Arm.Inferior: 2Ø16(0.18P+6.48+0.18P=6.84), 1Ø12(3.80)
Estribos: 28x1eØ6c/0.22(6.03)

Viga continua 5 --- Grupo de plantas: 2

Viga	Sección	Luz	M.Izq.	M.Cent.	M.Der.	A.Izq.	A.Cent.	A.Der.	Cort.Izq.	Cort.Der.
V-2018(T9a-T10b)	15 X 40	1.48	0.00	-----	0.00	0.04	-----	0.04	2.67	-2.47
			0.60	0.70	0.40	0.89	0.97	0.89		

Arm.Montaje: 2Ø8(0.09P+1.51+0.09P=1.69)
Arm.Inferior: 2Ø10(0.11P+1.51+0.11P=1.73)
Estribos: 7x1eØ6c/0.22(1.40)

Viga continua 3 --- Grupo de plantas: 2

Viga	Sección	Luz	M.Izq.	M.Cent.	M.Der.	A.Izq.	A.Cent.	A.Der.	Cort.Izq.	Cort.Der.
V-2019(T10a-C34)	15 X 40	1.75	0.00	-----	-0.40	0.89	0.89	0.89	1.78	-0.46
			0.10	0.10	0.10	0.89	0.89	0.07		

Arm.Montaje: 2Ø8(0.09P+1.84+0.09P=2.02)
Arm.Inferior: 2Ø10(0.14P+1.84+0.14P=2.12)
Estribos: 8x1eØ6c/0.22(1.61)

Viga continua 7 --- Grupo de plantas: 2

Viga	Sección	Luz	M.Izq.	M.Cent.	M.Der.	A.Izq.	A.Cent.	A.Der.	Cort.Izq.	Cort.Der.
V-2020(C26-C27)	15 X 55	6.53	-3.40	-----	-5.40	3.25	-----	4.97	3.28	-4.40
			1.30	4.80	-----	1.26	4.55	-----		
V-2021(C27-A29)	15 X 40	3.53	-4.60	-----	-0.20	4.41	-----	0.20	3.80	-6.79
			-----	1.70	1.50	-----	2.23	2.10		

Arm.Superior: 1Ø12(0.13P+1.57=1.70), 1Ø12(0.13P+1.57=1.70) ----- 1Ø16(1.85>>), 1Ø16(1.85>>)
Arm.Montaje: 2Ø8(0.10P+6.66>>)
Arm.Inferior: 2Ø16(0.18P+7.03+0.18P=7.39), 1Ø12(3.95)
Estribos: 28x1eØ6c/0.22(5.98)

Arm.Superior: 1Ø16(<<1.85+1.40=3.25), 1Ø16(<<1.85+1.40=3.25) -----
Arm.Montaje: 2Ø8(<<6.76+3.59+0.09P=10.43)
Arm.Inferior: 2Ø12(3.77+0.13P=3.90)
Estribos: 11x1eØ6c/0.22(2.26), 5x1eØ6c/0.17(0.80)

Viga continua 8 --- Grupo de plantas: 2

Viga	Sección	Luz	M.Izq.	M.Cent.	M.Der.	A.Izq.	A.Cent.	A.Der.	Cort.Izq.	Cort.Der.
V-2022(A8-C28)	15 X 40	1.98	-0.10	-----	-1.30	0.09	0.89	1.25	3.05	-3.26
			0.50	0.90	0.40	0.89	1.21	0.47		
V-2023(C28-C29)	15 X 55	4.65	-1.50	-----	-2.80	1.36	-----	2.21	2.17	-2.54
			0.20	1.50	-----	1.26	1.39	-----		
V-2024(C29-C30)	15 X 55	5.43	-2.80	-----	-2.20	2.41	-----	2.10	3.05	-1.74
			-----	2.00	-----	-----	1.87	-----		

Arm.Superior: ----- 2Ø10(0.45>>)
Arm.Montaje: 2Ø8(0.09P+2.04>>)
Arm.Inferior: 2Ø10(0.11P+2.19=2.30)
Estribos: 7x1eØ6c/0.22(1.51)

Arm.Superior: 2Ø10(<<0.45+1.20=1.65) ----- 1Ø16(1.50>>), 1Ø16(1.50>>)
Arm.Montaje: 2Ø8(<<2.13+4.98=7.10)
Arm.Inferior: 2Ø12(0.13P+6.12=6.25)
Estribos: 18x1eØ6c/0.22(3.85)

Arm.Superior: 1Ø16(<<1.50+1.50=3.00), 1Ø16(<<1.50+1.50=3.00) ----- 2Ø10(1.50>>)
Estribos: 22x1eØ6c/0.22(4.76)

IF-2026-34355629-GCABA-DGROC

V-2025(C30-C31)	15 X 55	5.43	-2.00	-----	-2.20	1.81	-----	2.05	1.64	-1.72
			-----	1.80	-----	-----	1.73	-----		
Arm.Superior: 2Ø10(<<1.50+1.45=2.95) ----- 2Ø10(1.45>>)										
Arm.Montaje: 2Ø8(10.90)										
Arm.Inferior: 2Ø12(10.65)										
Estribos: 23x1eØ6c/0.22(4.89)										
V-2026(C31-C32)	15 X 55	5.42	-2.20	-----	-1.90	2.00	-----	1.85	1.69	-1.65
			-----	1.80	-----	-----	1.74	-----		
Arm.Superior: 2Ø10(<<1.45+1.45=2.90) ----- 2Ø10(1.45>>)										
Arm.Montaje: 2Ø8(5.87>>)										
Arm.Inferior: 2Ø12(5.57>>)										
Estribos: 23x1eØ6c/0.22(4.89)										
V-2027(C32-C33)	15 X 55	5.43	-1.90	-----	-3.30	1.82	-----	2.60	1.61	-1.78
			-----	1.80	-----	-----	1.67	-----		
Arm.Superior: 2Ø10(<<1.45+1.40=2.85) ----- 1Ø16(1.55>>), 1Ø16(1.55>>)										
Arm.Montaje: 2Ø8(<<5.87+5.88=11.75)										
Arm.Inferior: 2Ø12(<<5.57+5.58=11.15)										
Estribos: 23x1eØ6c/0.22(4.89)										
V-2028(C33-A9)	15 X 55	5.78	-3.80	-----	-0.10	3.55	-----	0.13	2.75	-6.05
			-----	3.40	2.40	-----	3.26	2.26		
Arm.Superior: 1Ø16(<<1.55+1.75=3.30), 1Ø16(<<1.55+1.75=3.30) -----										
Arm.Montaje: 2Ø8(6.31+0.09P=6.40)										
Arm.Inferior: 2Ø12(6.02+0.13P=6.15), 1Ø12(4.85)										
Estribos: 25x1eØ6c/0.22(5.43)										

Viga continua 9 --- Grupo de plantas: 2

Viga	Sección	Luz	M.Izq.	M.Cent.	M.Der.	A.Izq.	A.Cent.	A.Der.	Cort.Izq.	Cort.Der.
V-2029(C36-C37)	15 X 55	4.90	-0.80	-----	-2.30	1.26	-----	2.11	2.15	-3.10
			1.20	2.50	0.00	1.26	2.41	1.26		
Arm.Superior: 2Ø10(0.11P+1.19=1.30) ----- 2Ø10(1.40>>)										
Arm.Montaje: 2Ø8(0.09P+4.98>>)										
Arm.Inferior: 2Ø12(0.13P+5.36+0.13P=5.62), 1Ø10(2.95)										
Estribos: 20x1eØ6c/0.22(4.40)										
V-2030(C37-A25)	15 X 40	2.17	-1.80	-----	0.00	1.66	0.89	0.02	1.67	-0.76
			0.10	0.40	0.20	0.89	0.89	0.89		
Arm.Superior: 2Ø10(<<1.40+0.50=1.90) -----										
Arm.Montaje: 2Ø8(<<5.07+2.23+0.09P=7.39)										
Arm.Inferior: 2Ø10(2.39+0.11P=2.50)										
Estribos: 8x1eØ6c/0.22(1.70)										

Viga continua 10 --- Grupo de plantas: 2

Viga	Sección	Luz	M.Izq.	M.Cent.	M.Der.	A.Izq.	A.Cent.	A.Der.	Cort.Izq.	Cort.Der.
V-2031(A24-C38)	15 X 40	1.98	0.00	-----	-2.60	0.04	0.89	2.34	1.45	-3.29
			0.30	0.50	0.00	0.89	0.89	0.05		
Arm.Superior: ----- 1Ø12(0.45>>), 1Ø12(0.45>>)										
Arm.Montaje: 2Ø8(0.09P+2.04>>)										
Arm.Inferior: 2Ø10(0.11P+2.19=2.30)										
Estribos: 7x1eØ6c/0.22(1.51)										
V-2032(C38-C39)	15 X 55	5.09	-3.50	-----	-0.70	3.21	-----	1.26	4.25	-2.14
			-----	2.60	1.30	-----	2.50	1.28		
Arm.Superior: 1Ø12(<<0.45+1.60=2.05), 1Ø12(<<0.45+1.60=2.05) ----- 2Ø10(1.24+0.11P=1.35)										
Arm.Montaje: 2Ø8(<<2.13+5.18+0.09P=7.39)										
Arm.Inferior: 2Ø12(0.13P+5.55+0.13P=5.81), 1Ø10(3.10)										
Estribos: 21x1eØ6c/0.22(4.60)										

Viga continua 11 --- Grupo de plantas: 2

Viga	Sección	Luz	M.Izq.	M.Cent.	M.Der.	A.Izq.	A.Cent.	A.Der.	Cort.Izq.	Cort.Der.
V-2033(T11a-C40)	15 X 40	1.73	-2.20	-----	0.00	2.91	1.77	0.89	2.57	-0.00
			-----	-0.20	0.10	-----	-----	0.09		
Arm.Superior: 3Ø12(0.13P+2.14+0.13P=2.40) -----										
Arm.Inferior: 2Ø10(0.13P+2.14+0.13P=2.40)										

Estribos: 7x1eØ6c/0.22(1.54)

Viga continua 12 --- Grupo de plantas: 2

Viga	Sección	Luz	M.Izq.	M.Cent.	M.Der.	A.Izq.	A.Cent.	A.Der.	Cort.Izq.	Cort.Der.
V-2034(C40-C41)	15 X 45	6.53	-0.20	-----	-8.00	0.28	-----	9.39	6.74	-9.45
			3.10	5.90	0.40	3.69	6.99	1.01		

Arm.Superior: ----- 1Ø20(2.50+0.30P=2.80), 2Ø20(1.85+0.30P=2.15)
Arm.Montaje: 2Ø8(0.12P+6.48+0.12P=6.72)
Arm.Inferior: 2Ø20(0.25P+6.48+0.25P=6.98), 1Ø12(5.00)
Estribos: 22x1eØ6c/0.22(4.68), 9x1eØ8c/0.15(1.35)

Viga continua 13 --- Grupo de plantas: 2

Viga	Sección	Luz	M.Izq.	M.Cent.	M.Der.	A.Izq.	A.Cent.	A.Der.	Cort.Izq.	Cort.Der.
V-2035(C42-A27)	15 X 40	5.90	-4.30	-----	-2.50	5.48	-----	3.29	6.96	-2.56
			-----	2.40	0.50	-----	3.31	0.89		
V-2036(A27-C44)	15 X 40	5.90	-2.50	-----	-4.30	3.35	-----	5.48	2.55	-6.76
			0.50	2.40	-----	0.89	3.29	-----		

Arm.Superior: 1Ø16(0.18P+1.87=2.05), 2Ø16(0.18P+1.87=2.05) ----- 1Ø16(1.30>>), 1Ø16(1.30>>)
Arm.Montaje: 2Ø8(0.09P+6.71=6.80)
Arm.Inferior: 2Ø12(0.13P+6.42=6.55), 1Ø12(3.55)
Estribos: 5x1eØ6c/0.16(0.80), 22x1eØ6c/0.22(4.68)

Arm.Superior: 1Ø16(<<1.30+1.30=2.60), 1Ø16(<<1.30+1.30=2.60) ----- 1Ø16(1.87+0.18P=2.05), 2Ø16(1.87+0.18P=2.05)
Arm.Montaje: 2Ø8(6.71+0.09P=6.80)
Arm.Inferior: 2Ø12(6.42+0.13P=6.55), 1Ø12(3.55)
Estribos: 22x1eØ6c/0.22(4.68), 5x1eØ6c/0.16(0.80)

Viga continua 14 --- Grupo de plantas: 2

Viga	Sección	Luz	M.Izq.	M.Cent.	M.Der.	A.Izq.	A.Cent.	A.Der.	Cort.Izq.	Cort.Der.
V-2037(C45-C46)	15 X 55	5.10	-0.60	-----	-3.50	1.26	-----	2.91	1.92	-2.66
			1.20	2.30	-----	1.26	2.17	-----		
V-2038(C46-C47)	15 X 55	6.20	-3.60	-----	-3.40	3.08	-----	2.92	2.83	-2.82
			-----	2.60	-----	-----	2.45	-----		
V-2039(C47-C48)	15 X 55	6.20	-3.40	-----	-3.80	2.89	-----	3.14	2.80	-2.86
			-----	2.50	-----	-----	2.43	-----		
V-2040(C48-C49)	15 X 55	5.09	-3.80	-----	-0.50	3.26	-----	1.26	2.81	-1.87
			-----	2.20	1.30	-----	2.15	1.26		

Arm.Superior: 2Ø10(0.11P+1.24=1.35) ----- 1Ø12(1.70>>), 1Ø12(1.70>>)
Arm.Montaje: 2Ø8(0.09P+5.18>>)
Arm.Inferior: 2Ø12(0.13P+5.18>>)
Estribos: 21x1eØ6c/0.22(4.60)

Arm.Superior: 1Ø12(<<1.70+1.75=3.45), 1Ø12(<<1.70+1.75=3.45) ----- 1Ø12(1.70>>), 1Ø12(1.70>>)
Arm.Montaje: 2Ø8(<<5.27+6.69=11.95)
Arm.Inferior: 2Ø12(<<5.31+6.40=11.70), 1Ø10(3.75)
Estribos: 25x1eØ6c/0.22(5.40)

Arm.Superior: 1Ø12(<<1.70+1.65=3.35), 1Ø12(<<1.70+1.65=3.35) ----- 1Ø16(1.75>>), 1Ø16(1.75>>)
Arm.Montaje: 2Ø8(6.69>>)
Arm.Inferior: 2Ø12(6.40>>), 1Ø10(3.75)
Estribos: 25x1eØ6c/0.22(5.40)

Arm.Superior: 1Ø16(<<1.75+1.80=3.55), 1Ø16(<<1.75+1.80=3.55) ----- 2Ø10(1.24+0.11P=1.35)
Arm.Montaje: 2Ø8(<<6.69+5.18+0.09P=11.95)
Arm.Inferior: 2Ø12(<<6.40+5.18+0.13P=11.70)
Estribos: 21x1eØ6c/0.22(4.60)

Viga continua 15 --- Grupo de plantas: 2

Viga	Sección	Luz	M.Izq.	M.Cent.	M.Der.	A.Izq.	A.Cent.	A.Der.	Cort.Izq.	Cort.Der.
V-2041(C50-C51)	15 X 45	6.47	-5.50	-----	-9.70	6.46	-----	11.41	9.75	-15.79
			2.80	6.80	1.20	3.34	8.08	1.37		

Arm.Superior: 1Ø16(0.18P+1.52=1.70), 2Ø16(0.18P+1.52=1.70) ----- 1Ø20(2.34>>), 1Ø16(1.30>>), 2Ø20(1.84>>)
Arm.Montaje: 2Ø8(0.13P+6.40>>)
Arm.Inferior: 2Ø20(0.28P+6.55+0.28P=7.11), 1Ø16(5.00)

IF-2026-34355629-GCABA-DGROC

Estribos: 8x1eØ8c/0.14(1.12), 15x1eØ6c/0.22(3.36), 12x1eØ10c/0.13(1.56)

V-2042(C51-C52)	15 X 40	1.54	-6.10	-----	-6.10	6.05	3.03	6.54	-0.42	-1.21
			-----	-0.80	-----	-----	-----	-----		

Arm.Superior: 1Ø20(<<1.86>>), 1Ø16(<<1.30+0.70=2.00), 2Ø20(<<1.86>>) -----
Arm.Montaje: 2Ø8(<<6.53+2.33=8.85)
Arm.Inferior: 2Ø10(2.15)
Estribos: 7x1eØ6c/0.22(1.54)

V-2043(C52-C53)	15 X 45	6.40	-8.50	-----	-4.80	9.93	-----	5.69	13.51	-8.30
			1.40	6.40	2.30	1.66	7.58	2.73		

Arm.Superior: 1Ø20(<<4.20+2.25=6.45), 2Ø20(<<3.70+1.75=5.45) ----- 1Ø16(1.52+0.18P=1.70), 2Ø16(1.52+0.18P=1.70)
Arm.Montaje: 2Ø8(6.82+0.13P=6.95)
Arm.Inferior: 2Ø20(0.28P+6.48+0.28P=7.04), 1Ø16(5.00)
Estribos: 15x1eØ8c/0.1(1.50), 16x1eØ6c/0.22(3.53), 9x1eØ6c/0.11(0.99)

Viga continua 16 --- Grupo de plantas: 2

Viga	Sección	Luz	M.Izq.	M.Cent.	M.Der.	A.Izq.	A.Cent.	A.Der.	Cort.Izq.	Cort.Der.
V-2044(C54-C55)	15 X 45	6.59	-5.30	-----	-7.10	6.28	-----	8.38	8.46	-9.70
			2.20	5.70	1.10	2.61	6.81	1.25		

Arm.Superior: 1Ø16(0.18P+1.52=1.70), 2Ø16(0.18P+1.52=1.70) ----- 1Ø20(2.14>>), 1Ø20(2.14>>), 1Ø20(1.34>>)
Arm.Montaje: 2Ø8(0.13P+6.42>>)
Arm.Inferior: 2Ø20(0.28P+6.55+0.28P=7.11), 1Ø12(4.50)
Estribos: 9x1eØ6c/0.11(0.99), 18x1eØ6c/0.22(4.05), 11x1eØ6c/0.1(1.10)

V-2045(C55-C56)	15 X 40	1.54	-4.60	-----	-4.60	4.85	2.92	5.11	-0.25	-0.57
			-----	-0.90	-----	-----	-----	-----		

Arm.Superior: 1Ø20(<<1.81>>), 1Ø20(<<1.81>>), 1Ø20(<<1.81>>) -----
Arm.Montaje: 2Ø8(<<6.55+2.25=8.80)
Arm.Inferior: 2Ø10(2.05)
Estribos: 7x1eØ6c/0.22(1.54)

V-2046(C56-C57)	15 X 45	6.52	-6.30	-----	-4.60	7.38	-----	5.37	8.59	-7.33
			1.20	5.50	2.10	1.38	6.53	2.45		

Arm.Superior: 1Ø20(<<3.95+2.05=6.00), 1Ø20(<<3.95+2.05=6.00), 1Ø20(<<3.15+1.05=4.20) ----- 1Ø16(1.52+0.18P=1.70), 2Ø16(1.52+0.18P=1.70)
Arm.Montaje: 2Ø8(6.82+0.13P=6.95)
Arm.Inferior: 2Ø20(0.28P+6.48+0.28P=7.04), 1Ø12(4.50)
Estribos: 8x1eØ6c/0.12(0.96), 20x1eØ6c/0.22(4.36), 6x1eØ6c/0.15(0.80)

Viga continua 17 --- Grupo de plantas: 2

Viga	Sección	Luz	M.Izq.	M.Cent.	M.Der.	A.Izq.	A.Cent.	A.Der.	Cort.Izq.	Cort.Der.
V-2047(A32-C62)	15 X 45	6.52	0.00	-----	-7.10	-----	-----	8.37	2.20	-9.52
			2.80	5.00	0.80	3.31	5.94	1.01		

Arm.Superior: ----- 1Ø20(2.14>>), 1Ø20(2.14>>), 1Ø16(1.30>>)
Arm.Montaje: 2Ø8(0.09P+6.42>>)
Arm.Inferior: 2Ø16(0.18P+6.55+0.18P=6.91), 1Ø16(4.45)
Estribos: 24x1eØ6c/0.22(5.12), 7x1eØ8c/0.16(1.12)

V-2048(C62-A34)	15 X 40	1.61	-4.40	-----	-4.00	4.45	4.00	5.34	-0.67	-1.89
			-----	-0.80	-----	-----	-----	-----		

Arm.Superior: 1Ø20(<<1.76>>), 1Ø20(<<1.76>>), 1Ø16(<<1.30+0.70=2.00) -----
Arm.Montaje: 2Ø8(<<6.51+2.24=8.75)
Arm.Inferior: 2Ø10(2.05)
Estribos: 7x1eØ6c/0.22(1.54)

V-2049(A34-A33)	15 X 45	6.37	-4.00	-----	0.00	4.01	-----	-----	3.39	-1.96
			1.10	4.60	2.30	1.34	5.47	2.79		

Arm.Superior: 1Ø20(<<3.90+1.45=5.35), 1Ø20(<<3.90+1.45=5.35) -----
Arm.Montaje: 2Ø8(6.91+0.09P=7.00)
Arm.Inferior: 2Ø16(0.18P+6.48+0.18P=6.84), 1Ø16(3.95)
Estribos: 29x1eØ6c/0.22(6.22)

Viga continua 18 --- Grupo de plantas: 2

Viga	Sección	Luz	M.Izq.	M.Cent.	M.Der.	A.Izq.	A.Cent.	A.Der.	Cort.Izq.	Cort.Der.
V-2050(C67-C68)	15 X 45	6.59	-5.30	-----	-7.10	6.20	-----	8.28	8.21	-9.22
			2.20	5.80	1.10	2.67	6.94	1.28		

IF-2026-34355629-GCABA-DGROC

Arm.Superior: 1Ø16(0.18P+1.52=1.70), 2Ø16(0.18P+1.52=1.70) ----- 1Ø20(2.14>>), 1Ø20(2.14>>), 1Ø20(1.34>>)
Arm.Montaje: 2Ø8(0.13P+6.42>>)
Arm.Inferior: 2Ø20(0.28P+6.55+0.28P=7.11), 1Ø12(4.50)
Estribos: 9x1eØ6c/0.11(0.99), 18x1eØ6c/0.22(4.05), 11x1eØ6c/0.1(1.10)

V-2051(C68-C69)	15 X 40	1.54	-4.40	-----	-4.90	4.56	3.27	5.52	-0.35	-1.12
			-----	-0.80	-----	-----	-----	-----		

Arm.Superior: 1Ø20(<<1.81>>), 1Ø20(<<1.81>>), 1Ø20(<<1.81>>) -----
Arm.Montaje: 2Ø8(<<6.55+2.25=8.80)
Arm.Inferior: 2Ø10(2.05)
Estribos: 7x1eØ6c/0.22(1.54)

V-2052(C69-C70)	15 X 45	6.52	-6.60	-----	-4.70	7.71	-----	5.50	8.56	-7.32
			1.20	5.80	2.20	1.37	6.91	2.63		

Arm.Superior: 1Ø20(<<3.95+2.05=6.00), 1Ø20(<<3.95+2.05=6.00), 1Ø20(<<3.15+1.05=4.20) ----- 1Ø16(1.52+0.18P=1.70), 2Ø16(1.52+0.18P=1.70)
Arm.Montaje: 2Ø8(6.82+0.13P=6.95)
Arm.Inferior: 2Ø20(0.28P+6.48+0.28P=7.04), 1Ø12(4.50)
Estribos: 8x1eØ6c/0.12(0.96), 20x1eØ6c/0.22(4.36), 6x1eØ6c/0.15(0.80)

Viga continua 19 --- Grupo de plantas: 2

Viga	Sección	Luz	M.Izq.	M.Cent.	M.Der.	A.Izq.	A.Cent.	A.Der.	Cort.Izq.	Cort.Der.
V-2053(C71-C72)	15 X 55	6.42	-0.40	-----	-3.20	1.26	-----	3.03	3.42	-4.52
			3.20	6.90	2.60	3.06	6.58	2.52		

Arm.Superior: 2Ø10(0.11P+1.49=1.60) ----- 1Ø12(1.52+0.13P=1.65), 1Ø12(1.52+0.13P=1.65)
Arm.Montaje: 2Ø8(0.11P+6.48+0.11P=6.70)
Arm.Inferior: 2Ø20(0.28P+6.48+0.28P=7.04), 1Ø12(4.50)
Estribos: 28x1eØ6c/0.22(6.13)

Viga continua 20 --- Grupo de plantas: 2

Viga	Sección	Luz	M.Izq.	M.Cent.	M.Der.	A.Izq.	A.Cent.	A.Der.	Cort.Izq.	Cort.Der.
V-2054(Viga continua 53-C71)	15 X 40	1.83	-1.30	-----	0.00	1.82	1.21	0.89	1.62	-0.04
			-----	-0.30	0.00	-----	-----	0.06		

Arm.Superior: 2Ø10(0.11P+1.59=1.70) -----
Arm.Montaje: 2Ø8(0.09P+2.09+0.09P=2.27)
Arm.Inferior: 2Ø10(0.14P+2.09+0.14P=2.37)
Estribos: 7x1eØ6c/0.22(1.54)

Viga continua 21 --- Grupo de plantas: 2

Viga	Sección	Luz	M.Izq.	M.Cent.	M.Der.	A.Izq.	A.Cent.	A.Der.	Cort.Izq.	Cort.Der.
V-2055(C73-C74')	15 X 80	5.43	-2.50	-----	-4.60	1.88	-----	2.58	2.92	-4.18
			0.70	3.00	-----	1.88	1.92	-----		

Arm.Superior: 1Ø10(0.11P+1.89=2.00), 1Ø10(0.11P+1.89=2.00) ----- 1Ø12(1.80>>), 1Ø12(1.80>>)
Arm.Montaje: 2Ø8(0.09P+5.81>>)
Arm.Piel: 4Ø8(5.75)
Arm.Inferior: 2Ø12(0.13P+5.81>>)
Estribos: 24x1eØ8c/0.2(4.63)

V-2056(C74'-C75')	15 X 80	5.43	-4.60	-----	-2.00	2.76	-----	1.88	3.78	-2.21
			-----	2.00	0.30	-----	1.88	1.88		

Arm.Superior: 1Ø12(<<1.80+2.00=3.80), 1Ø12(<<1.80+2.00=3.80) ----- 1Ø10(1.40>>), 1Ø10(1.40>>)
Arm.Montaje: 2Ø8(<<5.90+5.91=11.80)
Arm.Piel: 4Ø8(5.75)
Arm.Inferior: 2Ø12(<<5.94+5.62=11.55)
Estribos: 24x1eØ8c/0.2(4.63)

V-2057(C75'-C76)	15 X 80	5.43	-1.80	-----	-4.40	1.88	-----	2.54	2.24	-3.95
			0.80	2.60	-----	1.88	1.88	-----		

Arm.Superior: 1Ø10(<<1.40+1.60=3.00), 1Ø10(<<1.40+1.60=3.00) ----- 1Ø10(1.70>>), 1Ø10(1.70>>)
Arm.Montaje: 2Ø8(5.88>>)
Arm.Piel: 4Ø8(5.75)
Arm.Inferior: 2Ø12(5.58>>)
Estribos: 24x1eØ8c/0.2(4.63)

V-2058(C76-C77')	15 X 80	5.42	-4.40	-----	-2.80	2.52	-----	1.88	3.90	-2.41
			-----	2.40	0.50	-----	1.88	1.88		

IF-2026-34355629-GCABA-DGROC

Arm.Superior: 1Ø10(<<1.70+1.70=3.40), 1Ø10(<<1.70+1.70=3.40) ----- 1Ø10(1.70>>), 1Ø10(1.70>>)
Arm.Montaje: 2Ø8(<<5.88+5.88=11.75)
Arm.Piel: 4Ø8(5.75)
Arm.Inferior: 2Ø12(<<5.58+5.58=11.15)
Estribos: 24x1eØ8c/0.2(4.63)

V-2059(C77'-C78')	15 X 80	5.42	-3.40	-----	-3.10	2.12	-----	1.91	2.90	-3.40
			-----	2.10	-----	-----	1.88	-----		

Arm.Superior: 1Ø10(<<1.70+1.75=3.45), 1Ø10(<<1.70+1.75=3.45) ----- 1Ø10(1.65>>), 1Ø10(1.65>>)
Arm.Montaje: 2Ø8(5.91>>)
Arm.Piel: 4Ø8(5.75)
Arm.Inferior: 2Ø12(5.62>>)
Estribos: 24x1eØ8c/0.2(4.63)

V-2060(C78'-A0)	15 X 80	3.95	-1.90	-----	-0.10	1.88	-----	0.08	2.12	-5.73
			1.40	2.90	1.80	1.88	1.88	1.88		

Arm.Superior: 1Ø10(<<1.65+1.05=2.70), 1Ø10(<<1.65+1.05=2.70) -----
Arm.Montaje: 2Ø8(<<5.91+4.00+0.09P=10.00)
Arm.Piel: 2Ø8(4.16+0.09P=4.25), 2Ø8(4.16+0.09P=4.25)
Arm.Inferior: 2Ø12(<<5.62+4.00+0.13P=9.75)
Estribos: 18x1eØ8c/0.2(3.47)

Viga continua 22 --- Grupo de plantas: 2

Viga	Sección	Luz	M.Izq.	M.Cent.	M.Der.	A.Izq.	A.Cent.	A.Der.	Cort.Izq.	Cort.Der.
V-2061(T17a-T18b)	15 X 40	1.48	0.00	-----	0.00	0.06	-----	0.05	4.05	-3.16
			0.90	1.10	0.50	1.17	1.43	0.89		

Arm.Montaje: 2Ø8(0.09P+1.51+0.09P=1.69)
Arm.Inferior: 2Ø10(0.11P+1.51+0.11P=1.73)
Estribos: 7x1eØ6c/0.22(1.40)

Viga continua 23 --- Grupo de plantas: 2

Viga	Sección	Luz	M.Izq.	M.Cent.	M.Der.	A.Izq.	A.Cent.	A.Der.	Cort.Izq.	Cort.Der.
V-2062(T18a-C79)	15 X 40	1.75	0.00	-----	-0.10	0.01	-----	0.89	0.99	-0.79
			0.20	0.50	0.40	0.89	0.89	0.89		

Arm.Montaje: 2Ø8(0.09P+1.84+0.09P=2.02)
Arm.Inferior: 2Ø10(0.15P+1.84+0.15P=2.14)
Estribos: 8x1eØ6c/0.22(1.61)

Viga continua 24 --- Grupo de plantas: 2

Viga	Sección	Luz	M.Izq.	M.Cent.	M.Der.	A.Izq.	A.Cent.	A.Der.	Cort.Izq.	Cort.Der.
V-2063(C92-C93)	15 X 80	5.43	-1.60	-----	-3.00	1.88	-----	1.88	2.28	-2.06
			1.00	2.40	-----	1.88	1.88	-----		

Arm.Superior: 1Ø10(0.11P+1.59=1.70), 1Ø10(0.11P+1.59=1.70) ----- 1Ø10(1.80>>), 1Ø10(1.80>>)
Arm.Montaje: 2Ø8(0.09P+5.81>>)
Arm.Piel: 4Ø8(5.75)
Arm.Inferior: 2Ø12(0.13P+5.81>>)
Estribos: 24x1eØ8c/0.2(4.63)

V-2064(C93-C94)	15 X 80	5.43	-3.00	-----	-1.70	1.88	-----	1.88	1.92	-2.01
			-----	1.50	0.60	-----	1.88	1.88		

Arm.Superior: 1Ø10(<<1.80+1.90=3.70), 1Ø10(<<1.80+1.90=3.70) ----- 1Ø10(1.20>>), 1Ø10(1.20>>)
Arm.Montaje: 2Ø8(<<5.90+5.86=11.75)
Arm.Piel: 4Ø8(5.75)
Arm.Inferior: 2Ø12(<<5.94+5.62=11.55)
Estribos: 24x1eØ8c/0.2(4.63)

V-2065(C94-C95)	15 X 80	5.43	-1.90	-----	-2.30	1.88	-----	1.88	2.30	-1.78
			0.40	1.70	-----	1.88	1.88	-----		

Arm.Superior: 1Ø10(<<1.20+1.40=2.60), 1Ø10(<<1.20+1.40=2.60) ----- 1Ø10(1.65>>), 1Ø10(1.65>>)
Arm.Montaje: 2Ø8(5.83>>)
Arm.Piel: 4Ø8(5.75)
Arm.Inferior: 2Ø12(5.58>>)
Estribos: 24x1eØ8c/0.2(4.63)

V-2066(C95-C96)	15 X 80	5.42	-2.30	-----	-2.50	1.88	-----	1.88	1.81	-2.55
			-----	1.60	0.10	-----	1.88	1.88		

IF-2026-34355629-GCABA-DGROC

Arm.Superior: 1Ø10(<<1.65+1.55=3.20), 1Ø10(<<1.65+1.55=3.20) ----- 1Ø10(1.55>>), 1Ø10(1.55>>)
Arm.Montaje: 2Ø8(<<5.83+5.87=11.70)
Arm.Piel: 4Ø8(5.75)
Arm.Inferior: 2Ø12(<<5.58+5.58=11.15)
Estribos: 24x1eØ8c/0.2(4.63)

V-2067(C96-C97)	15 X 80	5.42	-2.60	-----	-1.90	1.88	-----	1.88	2.56	-1.73
			0.10	1.70	0.10	1.88	1.88	1.88		

Arm.Superior: 1Ø10(<<1.55+1.60=3.15), 1Ø10(<<1.55+1.60=3.15) ----- 1Ø10(1.50>>), 1Ø10(1.50>>)
Arm.Montaje: 2Ø8(5.87>>)
Arm.Piel: 4Ø8(5.75)
Arm.Inferior: 2Ø12(5.58>>)
Estribos: 24x1eØ8c/0.2(4.63)

V-2068(C97-C98)	15 X 80	5.43	-1.70	-----	-1.70	1.88	-----	1.88	1.47	-1.13
			0.10	1.20	-----	1.88	1.88	-----		

Arm.Superior: 1Ø10(<<1.50+1.45=2.95), 1Ø10(<<1.50+1.45=2.95) ----- 1Ø10(1.70>>), 1Ø10(1.70>>)
Arm.Montaje: 2Ø8(<<5.87+5.83=11.70)
Arm.Piel: 4Ø8(5.75)
Arm.Inferior: 2Ø12(<<5.58+5.58=11.15)
Estribos: 24x1eØ8c/0.2(4.63)

V-2069(C98-C99)	15 X 80	5.90	-1.80	-----	-3.10	1.88	-----	2.00	1.35	-2.82
			0.30	2.30	0.00	1.88	1.88	-----		

Arm.Superior: 1Ø10(<<1.70+1.40=3.10), 1Ø10(<<1.70+1.40=3.10) ----- 1Ø10(2.35), 1Ø10(2.35)
Arm.Montaje: 2Ø8(6.50)
Arm.Piel: 4Ø8(6.20)
Arm.Inferior: 2Ø12(6.92+0.13P=7.05)
Estribos: 24x1eØ8c/0.2(4.62)

Viga continua 25 --- Grupo de plantas: 2

Viga	Sección	Luz	M.Izq.	M.Cent.	M.Der.	A.Izq.	A.Cent.	A.Der.	Cort.Izq.	Cort.Der.
V-2070(C26-A28)	15 X 55	7.51	-14.80	-----	0.00	13.94	-----	-----	13.50	-5.94
			-----	9.80	7.20	-----	9.40	6.92		

Arm.Superior: 1Ø20(0.25P+3.30=3.55), 1Ø20(0.25P+3.30=3.55), 1Ø20(0.25P+2.95=3.20), 1Ø20(0.25P+2.95=3.20) -----
Arm.Montaje: 2Ø12(0.13P+7.96+0.13P=8.22)
Arm.Inferior: 2Ø20(0.28P+7.96+0.28P=8.52), 1Ø20(7.02+0.28P=7.30)
Estribos: 19x1eØ8c/0.1(1.90), 23x1eØ6c/0.22(5.12)

Viga continua 26 --- Grupo de plantas: 2

Viga	Sección	Luz	M.Izq.	M.Cent.	M.Der.	A.Izq.	A.Cent.	A.Der.	Cort.Izq.	Cort.Der.
V-2071(C45-C36)	15 X 55	5.65	-4.60	-----	-4.80	4.20	-----	4.39	7.26	-7.18
			0.80	3.80	0.60	1.26	3.66	1.26		

Arm.Superior: 1Ø16(0.18P+2.02=2.20), 1Ø16(0.18P+2.02=2.20) ----- 1Ø16(2.02+0.18P=2.20), 1Ø16(2.02+0.18P=2.20)
Arm.Montaje: 2Ø8(0.09P+6.41+0.09P=6.59)
Arm.Inferior: 2Ø16(0.18P+6.41+0.18P=6.77)
Estribos: 23x1eØ6c/0.22(4.85)

Viga continua 27 --- Grupo de plantas: 2

Viga	Sección	Luz	M.Izq.	M.Cent.	M.Der.	A.Izq.	A.Cent.	A.Der.	Cort.Izq.	Cort.Der.
V-2072(C27-C13)	15 X 40	4.60	-4.80	-----	-3.40	6.44	-----	4.11	7.75	-6.39
			0.50	3.50	1.00	0.89	4.70	1.35		

Arm.Superior: 1Ø16(0.18P+1.47=1.65), 2Ø16(0.18P+1.47=1.65) ----- 1Ø16(1.30>>), 1Ø16(1.30>>)
Arm.Montaje: 2Ø8(0.12P+4.58>>)
Arm.Inferior: 2Ø16(0.18P+4.77=4.95), 1Ø12(2.70)
Estribos: 10x1eØ6c/0.1(1.00), 10x1eØ6c/0.22(2.28), 7x1eØ6c/0.13(0.80)

V-2073(C13-C2)	15 X 40	3.40	-3.20	-----	-2.80	3.74	0.89	3.70	3.15	-3.66
			-----	0.40	-----	-----	0.89	-----		

Arm.Superior: 1Ø16(<<1.30+1.40=2.70), 1Ø16(<<1.30+1.40=2.70) ----- 1Ø16(1.37+0.18P=1.55), 1Ø16(1.37+0.18P=1.55)
Arm.Montaje: 2Ø8(<<4.70+3.38+0.12P=8.20)
Arm.Inferior: 2Ø10(3.54+0.11P=3.65)
Estribos: 14x1eØ6c/0.22(2.93)

Viga continua 28 --- Grupo de plantas: 2

IF-2026-34355629-GCABA-DGROC

Viga	Sección	Luz	M.Izq.	M.Cent.	M.Der.	A.Izq.	A.Cent.	A.Der.	Cort.Izq.	Cort.Der.
V-2074(C46-C42)	15 X 40	3.53	-2.60	-----	-2.20	3.42	-----	2.88	3.93	-5.07
			-----	0.80	-----	-----	1.15	-----		

Arm.Superior: 1Ø16(0.18P+1.32=1.50), 1Ø16(0.18P+1.32=1.50) ----- 1Ø12(1.22+0.13P=1.35), 1Ø12(1.22+0.13P=1.35)
Arm.Montaje: 2Ø8(0.11P+3.49+0.11P=3.71)
Arm.Inferior: 2Ø10(0.11P+3.49+0.11P=3.71)
Estribos: 14x1eØ6c/0.22(3.03)

Viga continua 29 --- Grupo de plantas: 2

Viga	Sección	Luz	M.Izq.	M.Cent.	M.Der.	A.Izq.	A.Cent.	A.Der.	Cort.Izq.	Cort.Der.
V-2075(A38-A39)	15 X 40	3.10	-0.60	-----	-0.60	0.89	-----	0.89	0.95	-0.87
			0.10	0.40	0.10	0.89	0.89	0.89		

Arm.Montaje: 2Ø12(0.13P+3.46+0.13P=3.72)
Arm.Inferior: 2Ø12(0.13P+3.46+0.13P=3.72)
Estribos: 13x1eØ6c/0.22(2.70)

Viga continua 30 --- Grupo de plantas: 2

Viga	Sección	Luz	M.Izq.	M.Cent.	M.Der.	A.Izq.	A.Cent.	A.Der.	Cort.Izq.	Cort.Der.
V-2076(Viga continua 4-C14)	15 X 40	4.48	-1.20	-----	-3.20	1.60	-----	4.01	3.17	-5.92
			0.90	3.10	0.80	1.18	4.24	1.06		
V-2077(C14-C3)	15 X 40	3.40	-3.00	-----	-3.40	3.29	0.89	4.58	2.84	-4.00
			-----	0.40	-----	-----	0.89	-----		

Arm.Superior: ----- 1Ø16(1.45>>), 1Ø16(1.45>>)
Arm.Montaje: 2Ø8(0.09P+4.53>>)
Arm.Inferior: 2Ø16(0.18P+4.72=4.90), 1Ø12(2.70)
Estribos: 15x1eØ6c/0.22(3.33), 7x1eØ6c/0.13(0.80)
Arm.Superior: 1Ø16(<<1.45+1.50=2.95), 1Ø16(<<1.45+1.50=2.95) ----- 1Ø16(1.72+0.18P=1.90), 2Ø16(1.72+0.18P=1.90)
Arm.Montaje: 2Ø8(<<4.62+3.38+0.13P=8.13)
Arm.Inferior: 2Ø10(3.54+0.11P=3.65)
Estribos: 14x1eØ6c/0.22(2.93)

Viga continua 31 --- Grupo de plantas: 2

Viga	Sección	Luz	M.Izq.	M.Cent.	M.Der.	A.Izq.	A.Cent.	A.Der.	Cort.Izq.	Cort.Der.
V-2078(C47-C43)	15 X 40	4.29	-4.20	-----	-3.00	5.63	-----	3.71	6.06	-10.32
			-----	2.50	1.50	-----	3.35	2.00		
V-2079(C43-A26)	15 X 40	2.04	-1.90	-----	-0.10	1.78	-----	0.12	2.60	-4.04
			1.00	1.10	0.60	1.31	1.44	0.89		

Arm.Superior: 1Ø16(0.18P+1.42=1.60), 2Ø16(0.18P+1.42=1.60) ----- 1Ø16(1.20>>), 1Ø16(1.20>>)
Arm.Montaje: 2Ø8(0.12P+4.27>>)
Arm.Inferior: 1Ø12(4.45), 2Ø12(0.13P+4.42=4.55)
Estribos: 6x1eØ6c/0.15(0.80), 9x1eØ6c/0.22(2.14), 6x1eØ8c/0.15(0.80)
Arm.Superior: 1Ø16(<<1.20+0.45=1.65), 1Ø16(<<1.20+0.45=1.65) -----
Arm.Montaje: 2Ø8(<<4.39+2.09+0.09P=6.57)
Arm.Inferior: 2Ø10(2.24+0.11P=2.35)
Estribos: 8x1eØ6c/0.22(1.66)

Viga continua 32 --- Grupo de plantas: 2

Viga	Sección	Luz	M.Izq.	M.Cent.	M.Der.	A.Izq.	A.Cent.	A.Der.	Cort.Izq.	Cort.Der.
V-2080(A36-A37)	15 X 40	3.10	-0.50	-----	-0.60	0.89	-----	0.89	0.79	-0.98
			0.10	0.40	0.00	0.89	0.89	0.89		

Arm.Montaje: 2Ø12(0.13P+3.46+0.13P=3.72)
Arm.Inferior: 2Ø12(0.13P+3.46+0.13P=3.72)
Estribos: 13x1eØ6c/0.22(2.70)

Viga continua 33 --- Grupo de plantas: 2

Viga	Sección	Luz	M.Izq.	M.Cent.	M.Der.	A.Izq.	A.Cent.	A.Der.	Cort.Izq.	Cort.Der.
V-2081(A10-C15)	15 X 40	4.48	-0.30	-----	-4.10	0.89	-----	4.99	2.70	-7.52
			1.50	3.60	0.80	2.01	4.83	1.09		
Arm.Superior: ----- 1Ø16(1.45>>), 1Ø16(1.45>>)										
Arm.Montaje: 2Ø8(0.09P+4.53>>)										
Arm.Inferior: 2Ø16(0.18P+4.72=4.90), 1Ø12(2.70)										
Estribos: 15x1eØ6c/0.22(3.33), 7x1eØ6c/0.13(0.80)										
V-2082(C15-C4)	15 X 40	3.40	-3.90	-----	-3.50	4.42	0.89	4.71	3.85	-3.78
			-----	0.00	-----	-----	0.89	-----		
Arm.Superior: 1Ø16(<<1.45+1.50=2.95), 1Ø16(<<1.45+1.50=2.95) ----- 1Ø16(1.72+0.18P=1.90), 2Ø16(1.72+0.18P=1.90)										
Arm.Montaje: 2Ø8(<<4.62+3.38+0.13P=8.13)										
Arm.Inferior: 2Ø10(3.54+0.11P=3.65)										
Estribos: 14x1eØ6c/0.22(2.93)										

Viga continua 34 --- Grupo de plantas: 2

Viga	Sección	Luz	M.Izq.	M.Cent.	M.Der.	A.Izq.	A.Cent.	A.Der.	Cort.Izq.	Cort.Der.
V-2083(C48-C44)	15 X 40	3.53	-2.40	-----	-2.50	3.20	-----	3.29	3.46	-5.63
			-----	0.80	-----	-----	1.13	-----		
Arm.Superior: 1Ø16(0.18P+1.32=1.50), 1Ø16(0.18P+1.32=1.50) ----- 1Ø12(1.22+0.13P=1.35), 1Ø12(1.22+0.13P=1.35)										
Arm.Montaje: 2Ø8(0.11P+3.49+0.11P=3.71)										
Arm.Inferior: 2Ø10(0.11P+3.49+0.11P=3.71)										
Estribos: 14x1eØ6c/0.22(3.03)										

Viga continua 35 --- Grupo de plantas: 2

Viga	Sección	Luz	M.Izq.	M.Cent.	M.Der.	A.Izq.	A.Cent.	A.Der.	Cort.Izq.	Cort.Der.
V-2084(C92-C84)	15 X 80	3.08	0.00	-----	-7.40	1.88	3.21	4.67	-1.42	-4.61
			0.60	-0.50	-----	1.88	-----	-----		
Arm.Superior: 1Ø16(0.18P+2.76>>), 1Ø16(0.18P+2.76>>) -----										
Arm.Montaje: 2Ø8(0.09P+2.76>>)										
Arm.Piel: 2Ø8(0.09P+2.96=3.05), 2Ø8(0.09P+2.96=3.05)										
Arm.Inferior: 2Ø12(0.15P+2.76>>)										
Estribos: 12x1eØ8c/0.2(2.38)										
V-2085(C84-C73)	15 X 80	5.25	-4.90	-----	-2.00	2.34	-----	1.88	3.87	-2.98
			2.00	5.30	2.10	1.88	3.39	1.88		
Arm.Superior: 1Ø16(<<2.94+1.41=4.35), 1Ø16(<<2.94+1.41=4.35) ----- 1Ø10(1.34+0.11P=1.45), 1Ø10(1.34+0.11P=1.45)										
Arm.Montaje: 2Ø8(<<2.85+5.63+0.09P=8.57)										
Arm.Piel: 2Ø8(5.81+0.09P=5.90), 2Ø8(5.81+0.09P=5.90)										
Arm.Inferior: 2Ø12(<<2.91+5.63+0.13P=8.67), 1Ø12(4.30)										
Estribos: 26x1eØ8c/0.2(5.05)										

Viga continua 36 --- Grupo de plantas: 2

Viga	Sección	Luz	M.Izq.	M.Cent.	M.Der.	A.Izq.	A.Cent.	A.Der.	Cort.Izq.	Cort.Der.
V-2086(C29-C16)	15 X 40	3.46	-0.60	-----	-4.10	0.89	-----	4.65	2.44	-8.28
			1.00	2.00	-----	1.33	2.71	-----		
Arm.Superior: ----- 1Ø16(1.45>>), 1Ø16(1.45>>)										
Arm.Montaje: 2Ø8(0.09P+3.54>>)										
Arm.Inferior: 2Ø12(0.13P+3.54>>), 1Ø10(2.30)										
Estribos: 10x1eØ6c/0.22(2.16), 7x1eØ6c/0.12(0.80)										
V-2087(C16-C5)	15 X 40	4.44	-4.00	-----	-3.30	4.04	-----	4.44	6.02	-4.67
			0.10	1.90	0.10	0.89	2.56	0.89		
Arm.Superior: 1Ø16(<<1.45+1.30=2.75), 1Ø16(<<1.45+1.30=2.75) ----- 1Ø16(1.37+0.18P=1.55), 1Ø16(1.37+0.18P=1.55)										
Arm.Montaje: 2Ø8(<<3.63+4.42+0.12P=8.17)										
Arm.Inferior: 2Ø12(<<3.67+4.42+0.13P=8.22), 1Ø10(2.60)										
Estribos: 5x1eØ6c/0.18(0.80), 14x1eØ6c/0.22(3.04)										

Viga continua 37 --- Grupo de plantas: 2

Viga	Sección	Luz	M.Izq.	M.Cent.	M.Der.	A.Izq.	A.Cent.	A.Der.	Cort.Izq.	Cort.Der.
V-2088(C49-C39)	15 X 55	5.65	-4.60	-----	-4.70	4.13	-----	4.24	7.13	-7.01
			0.50	3.70	0.50	1.26	3.50	1.26		
Arm.Superior: 1Ø16(0.18P+2.02=2.20), 1Ø16(0.18P+2.02=2.20) ----- 1Ø16(2.02+0.18P=2.20), 1Ø16(2.02+0.18P=2.20)										

IF-2026-34355629-GCABA-DGROC

Arm.Montaje: 2Ø8(0.09P+6.41+0.09P=6.59)
Arm.Inferior: 2Ø16(0.18P+6.41+0.18P=6.77)
Estribos: 23x1eØ6c/0.22(4.85)

Viga continua 38 --- Grupo de plantas: 2

Viga	Sección	Luz	M.Izq.	M.Cent.	M.Der.	A.Izq.	A.Cent.	A.Der.	Cort.Izq.	Cort.Der.
V-2089(C93-C85)	80 X 70	2.68	-0.90	-----	-111.3	26.21	57.48	77.02	-24.45	-56.69
			-----	-13.00	-----	-----	-----	-----		

Arm.Superior: 6Ø25(0.28P+2.76>>), 2Ø25(0.28P+2.76>>) ----- 5Ø25(2.20>>)
Arm.Montaje: 8Ø16(0.18P+2.76>>)
Arm.Piel: 2Ø8(0.09P+2.96=3.05), 2Ø8(0.09P+2.96=3.05)
Arm.Inferior: 4Ø20(0.22P+2.93=3.15)
Estribos: 22x2eØ8c/0.1(2.18)

V-2090(C85-C74')	80 X 70	5.65	-108.5	-----	-5.60	66.87	-----	8.69	159.33	-55.58
			38.20	142.2	48.00	28.29	104.37	35.54		

Arm.Superior: 6Ø25(<<3.04+2.61=5.65), 2Ø25(<<3.04+2.16=5.20), 5Ø25(<<2.20+1.00=3.20) -----
Arm.Montaje: 8Ø16(<<2.94+5.63+0.18P=8.75)
Arm.Piel: 2Ø8(5.81+0.09P=5.90), 2Ø8(5.81+0.09P=5.90)
Arm.Inferior: 8Ø25(5.92+0.28P=6.20), 4Ø25(5.80), 3Ø25(5.80), 7Ø25(3.35)
Estribos: 13x3eØ12+2rØ12c/0.1(1.26), 18x2eØ8c/0.12(2.11), 14x2eØ10c/0.12(1.68)

Viga continua 39 --- Grupo de plantas: 2

Viga	Sección	Luz	M.Izq.	M.Cent.	M.Der.	A.Izq.	A.Cent.	A.Der.	Cort.Izq.	Cort.Der.
V-2091(C17-C6)	15 X 40	4.51	-0.30	-----	-7.20	0.89	-----	9.41	1.94	-10.58
			1.30	1.80	-----	1.78	2.46	-----		

Arm.Superior: ----- 1Ø20(1.78+0.22P=2.00), 2Ø20(1.78+0.22P=2.00)
Arm.Montaje: 2Ø16(0.18P+4.79+0.30P=5.27)
Arm.Inferior: 2Ø16(0.18P+4.80+0.18P=5.16)
Estribos: 13x1eØ6c/0.22(2.74), 13x1eØ8c/0.1(1.30)

Viga continua 40 --- Grupo de plantas: 2

Viga	Sección	Luz	M.Izq.	M.Cent.	M.Der.	A.Izq.	A.Cent.	A.Der.	Cort.Izq.	Cort.Der.
V-2092(C94-C86)	15 X 40	2.63	-0.40	-----	-5.40	0.89	0.89	4.78	1.29	-3.54
			0.20	0.50	-----	0.89	0.89	-----		

Arm.Superior: ----- 1Ø20(1.30>>), 1Ø20(1.30>>), 1Ø20(0.80>>)
Arm.Montaje: 2Ø8(0.09P+2.71>>)
Arm.Inferior: 2Ø10(0.11P+2.89=3.00)
Estribos: 10x1eØ6c/0.22(2.08)

V-2093(C86-C75')	15 X 40	5.70	-7.20	-----	-4.20	8.86	-----	5.61	11.11	-7.84
			-----	4.30	1.70	-----	5.76	2.29		

Arm.Superior: 1Ø20(<<1.30+2.40=3.70), 1Ø20(<<1.30+2.40=3.70), 1Ø20(<<0.80+1.85=2.65) ----- 1Ø16(1.42+0.18P=1.60), 2Ø16(1.42+0.18P=1.60)
Arm.Montaje: 2Ø8(<<2.80+5.68+0.13P=8.61)
Arm.Inferior: 2Ø20(5.78+0.22P=6.00)
Estribos: 12x1eØ10c/0.1(1.20), 13x1eØ6c/0.22(2.80), 7x1eØ8c/0.15(1.05)

Viga continua 41 --- Grupo de plantas: 2

Viga	Sección	Luz	M.Izq.	M.Cent.	M.Der.	A.Izq.	A.Cent.	A.Der.	Cort.Izq.	Cort.Der.
V-2094(C31-C18)	15 X 40	3.43	-4.60	-----	-2.60	6.00	0.89	3.42	7.17	-3.42
			-----	0.70	-----	-----	0.89	-----		

Arm.Superior: 1Ø16(0.18P+1.72=1.90), 2Ø16(0.18P+1.72=1.90) ----- 1Ø16(1.20>>), 1Ø16(1.20>>)
Arm.Montaje: 2Ø8(0.09P+3.86=3.95)
Arm.Inferior: 2Ø12(0.13P+3.44>>)
Estribos: 7x1eØ6c/0.14(0.98), 9x1eØ6c/0.22(1.98)

V-2095(C18-C7)	15 X 40	4.51	-0.70	-----	-9.10	0.40	1.09	12.67	1.08	-11.58
			1.90	2.00	-----	2.56	2.73	-----		

Arm.Superior: 1Ø16(<<1.20+0.95=2.15), 1Ø16(<<1.20+0.95=2.15) ----- 2Ø16(2.37+0.28P=2.65), 1Ø20(1.42+0.28P=1.70)
Arm.Montaje: 3Ø16(4.72+0.18P=4.90)
Arm.Inferior: 2Ø12(<<3.57+4.52+0.13P=8.22), 1Ø10(4.55)
Estribos: 12x1eØ6c/0.22(2.64), 14x1eØ8c/0.1(1.40)

IF-2026-34355629-GCABA-DGROC

Viga continua 42 --- Grupo de plantas: 2

Viga	Sección	Luz	M.Izq.	M.Cent.	M.Der.	A.Izq.	A.Cent.	A.Der.	Cort.Izq.	Cort.Der.
V-2096(C95-C87)	80 X 70	2.68	-3.60	-----	-99.5	23.33	51.24	68.74	-21.66	-50.82
			-----	-11.60	-----	-----	-----	-----		

Arm.Superior: 4Ø25(0.28P+2.76>>), 2Ø25(0.28P+2.76>>), 2Ø25(0.28P+2.76>>) ----- 3Ø25(2.25>>)
Arm.Montaje: 8Ø16(0.18P+2.76>>)
Arm.Piel: 2Ø8(0.09P+2.96=3.05), 2Ø8(0.09P+2.96=3.05)
Arm.Inferior: 4Ø20(0.22P+2.93=3.15)
Estribos: 9x2eØ8c/0.15(1.27), 7x2eØ8c/0.13(0.91)

V-2097(C87-C76)	80 X 70	5.65	-97.00	-----	-5.30	59.78	-----	8.69	147.32	-52.77
			38.50	134.3	45.60	28.44	96.99	33.76		

Arm.Superior: 4Ø25(<<3.04+2.61=5.65), 2Ø25(<<3.04+2.11=5.15), 2Ø25(<<3.04+2.11=5.15), 3Ø25(<<2.25+1.00=3.25) -----
Arm.Montaje: 8Ø16(<<2.94+5.63+0.18P=8.75)
Arm.Piel: 2Ø8(5.81+0.09P=5.90), 2Ø8(5.81+0.09P=5.90)
Arm.Inferior: 7Ø25(5.97+0.28P=6.25), 5Ø25(5.80), 2Ø25(5.80), 6Ø25(3.35)
Estribos: 12x3eØ12+2rØ12c/0.11(1.26), 15x2eØ8c/0.14(2.09), 17x2eØ8c/0.1(1.70)

Viga continua 43 --- Grupo de plantas: 2

Viga	Sección	Luz	M.Izq.	M.Cent.	M.Der.	A.Izq.	A.Cent.	A.Der.	Cort.Izq.	Cort.Der.
V-2098(C19-C8)	15 X 40	4.51	0.70	-----	-9.50	-----	1.24	13.12	0.08	-12.55
			3.00	2.40	-----	3.98	3.23	-----		

Arm.Superior: ----- 1Ø20(1.78+0.22P=2.00), 2Ø20(1.78+0.22P=2.00)
Arm.Montaje: 2Ø16(0.18P+4.79+0.30P=5.27)
Arm.Inferior: 2Ø16(0.18P+4.80+0.18P=5.16)
Estribos: 13x1eØ6c/0.22(2.74), 13x1eØ8c/0.1(1.30)

Viga continua 44 --- Grupo de plantas: 2

Viga	Sección	Luz	M.Izq.	M.Cent.	M.Der.	A.Izq.	A.Cent.	A.Der.	Cort.Izq.	Cort.Der.
V-2099(C96-C88)	15 X 40	2.63	-0.50	-----	-6.30	0.89	0.89	5.48	1.49	-3.84
			0.20	0.50	-----	0.89	0.89	-----		

Arm.Superior: ----- 1Ø20(1.30>>), 1Ø20(1.30>>), 1Ø20(0.80>>)
Arm.Montaje: 2Ø8(0.09P+2.71>>)
Arm.Inferior: 2Ø10(0.11P+2.89=3.00)
Estribos: 10x1eØ6c/0.22(2.08)

V-2100(C88-C77')	15 X 40	5.70	-8.30	-----	-4.70	10.04	-----	6.31	14.84	-8.57
			-----	4.50	1.80	-----	6.05	2.39		

Arm.Superior: 1Ø20(<<1.30+2.40=3.70), 1Ø20(<<1.30+2.40=3.70), 1Ø20(<<0.80+1.85=2.65) ----- 1Ø16(1.42+0.18P=1.60), 2Ø16(1.42+0.18P=1.60)
Arm.Montaje: 2Ø8(<<2.80+5.68+0.13P=8.61)
Arm.Inferior: 2Ø20(5.78+0.22P=6.00)
Estribos: 12x1eØ10c/0.1(1.20), 13x1eØ6c/0.22(2.80), 7x1eØ8c/0.15(1.05)

Viga continua 45 --- Grupo de plantas: 2

Viga	Sección	Luz	M.Izq.	M.Cent.	M.Der.	A.Izq.	A.Cent.	A.Der.	Cort.Izq.	Cort.Der.
V-2101(C33-C20)	15 X 40	3.43	-4.70	-----	-2.20	6.17	0.89	2.97	7.66	-3.07
			-----	0.60	-----	-----	0.89	-----		

Arm.Superior: 1Ø16(0.18P+1.72=1.90), 2Ø16(0.18P+1.72=1.90) ----- 1Ø16(1.20>>), 1Ø16(1.20>>)
Arm.Montaje: 2Ø8(0.09P+3.86=3.95)
Arm.Inferior: 2Ø12(0.13P+3.44>>)
Estribos: 7x1eØ6c/0.14(0.98), 9x1eØ6c/0.22(1.98)

V-2102(C20-C9)	15 X 40	4.51	-0.50	-----	-9.20	0.33	1.14	12.79	1.04	-12.28
			1.80	2.00	-----	2.46	2.66	-----		

Arm.Superior: 1Ø16(<<1.20+0.95=2.15), 1Ø16(<<1.20+0.95=2.15) ----- 2Ø16(2.37+0.28P=2.65), 1Ø20(1.42+0.28P=1.70)
Arm.Montaje: 3Ø16(4.72+0.18P=4.90)
Arm.Inferior: 2Ø12(<<3.57+4.52+0.13P=8.22), 1Ø10(4.55)
Estribos: 12x1eØ6c/0.22(2.64), 14x1eØ8c/0.1(1.40)

Viga continua 46 --- Grupo de plantas: 2

IF-2026-34355629-GCABA-DGROC

Viga	Sección	Luz	M.Izq.	M.Cent.	M.Der.	A.Izq.	A.Cent.	A.Der.	Cort.Izq.	Cort.Der.
V-2103(C97-C89)	80 X 70	2.68	-0.90	-----	-101.3	23.88	52.31	70.02	-22.18	-51.27
			-----	-11.90	-----	-----	-----	-----		
Arm.Superior: 4Ø25(0.28P+2.76>>), 2Ø25(0.28P+2.76>>), 2Ø25(0.28P+2.76>>) ----- 3Ø25(2.25>>)										
Arm.Montaje: 8Ø16(0.18P+2.76>>)										
Arm.Piel: 2Ø8(0.09P+2.96=3.05), 2Ø8(0.09P+2.96=3.05)										
Arm.Inferior: 4Ø20(0.22P+2.93=3.15)										
Estribos: 9x2eØ8c/0.15(1.27), 7x2eØ8c/0.13(0.91)										
V-2104(C89-C78')	80 X 70	5.65	-98.80	-----	-4.30	60.87	-----	8.69	148.39	-52.24
			37.90	134.8	46.50	28.04	97.58	34.42		
Arm.Superior: 4Ø25(<<3.04+2.61=5.65), 2Ø25(<<3.04+2.11=5.15), 2Ø25(<<3.04+2.11=5.15), 3Ø25(<<2.25+1.00=3.25) -----										
Arm.Montaje: 8Ø16(<<2.94+5.63+0.18P=8.75)										
Arm.Piel: 2Ø8(5.81+0.09P=5.90), 2Ø8(5.81+0.09P=5.90)										
Arm.Inferior: 7Ø25(5.97+0.28P=6.25), 5Ø25(5.80), 2Ø25(5.80), 6Ø25(3.35)										
Estribos: 12x3eØ12+2rØ12c/0.11(1.26), 15x2eØ8c/0.14(2.09), 17x2eØ8c/0.1(1.70)										

Viga continua 47 --- Grupo de plantas: 2

Viga	Sección	Luz	M.Izq.	M.Cent.	M.Der.	A.Izq.	A.Cent.	A.Der.	Cort.Izq.	Cort.Der.
V-2105(C21-C10)	15 X 40	4.24	-2.70	-----	-1.50	3.48	-----	1.96	6.32	-2.64
			-----	1.70	0.50	-----	2.29	0.89		
Arm.Superior: 1Ø16(0.18P+1.87=2.05), 1Ø16(0.18P+1.87=2.05) ----- 2Ø10(1.04+0.11P=1.15)										
Arm.Montaje: 2Ø8(4.59+0.11P=4.70)										
Arm.Inferior: 2Ø10(0.11P+4.80+0.11P=5.02), 1Ø10(2.70)										
Estribos: 5x1eØ6c/0.17(0.80), 13x1eØ6c/0.22(2.84)										

Viga continua 48 --- Grupo de plantas: 2

Viga	Sección	Luz	M.Izq.	M.Cent.	M.Der.	A.Izq.	A.Cent.	A.Der.	Cort.Izq.	Cort.Der.
V-2106(T16-C67)	15 X 80	6.40	-6.80	-----	-3.60	4.35	-----	2.27	4.81	-3.59
			0.20	4.30	1.10	1.88	2.75	1.88		
Arm.Superior: 1Ø16(0.18P+2.67=2.85), 1Ø16(0.18P+2.67=2.85) ----- 1Ø10(1.85>>), 1Ø10(1.85>>)										
Arm.Montaje: 2Ø8(0.09P+6.78>>)										
Arm.Piel: 4Ø8(6.70)										
Arm.Inferior: 2Ø12(0.13P+6.97=7.10), 1Ø10(3.85)										
Estribos: 28x1eØ8c/0.2(5.60)										
V-2107(C67-C63)	15 X 80	3.10	-2.30	-----	-1.80	1.88	1.88	1.88	0.78	-1.20
			-----	-0.10	-----	-----	-----	-----		
Arm.Superior: 1Ø10(<<3.10>>), 1Ø10(<<3.10>>) -----										
Arm.Montaje: 2Ø8(<<6.87+3.43=10.30)										
Arm.Piel: 4Ø8(3.45)										
Arm.Inferior: 2Ø10(3.45)										
Estribos: 12x1eØ8c/0.2(2.30)										
V-2108(C63-C58)	15 X 80	3.10	-1.40	-----	-1.00	1.88	-----	1.88	2.03	-1.71
			0.20	1.20	0.40	1.88	1.88	1.88		
Arm.Superior: 1Ø10(<<4.95+1.05=6.00), 1Ø10(<<4.95+1.05=6.00) ----- 1Ø10(1.00>>), 1Ø10(1.00>>)										
Arm.Montaje: 2Ø8(3.40>>)										
Arm.Piel: 4Ø8(3.45)										
Arm.Inferior: 2Ø12(3.25>>)										
Estribos: 12x1eØ8c/0.2(2.30)										
V-2109(C58-C54)	15 X 80	3.10	-1.30	-----	-2.90	1.88	1.88	1.88	0.96	-1.32
			0.10	0.10	-----	1.88	1.88	-----		
Arm.Superior: 1Ø10(<<3.10>>), 1Ø10(<<3.10>>) -----										
Arm.Montaje: 2Ø8(<<3.40+3.55=6.95)										
Arm.Piel: 4Ø8(3.40)										
Arm.Inferior: 2Ø12(<<3.25+3.25=6.50)										
Estribos: 12x1eØ8c/0.2(2.30)										
V-2110(C54-C50)	15 X 80	6.20	-3.90	-----	-3.80	2.42	-----	2.32	3.35	-3.26
			0.20	3.50	0.30	1.88	2.27	1.88		
Arm.Superior: 1Ø10(<<4.10+1.90=6.00), 1Ø10(<<4.10+1.90=6.00) ----- 1Ø10(1.90>>), 1Ø10(1.90>>)										
Arm.Montaje: 2Ø8(7.10)										
Arm.Piel: 4Ø8(6.50)										
Arm.Inferior: 2Ø10(6.50), 1Ø10(4.00)										
Estribos: 27x1eØ8c/0.2(5.40)										

IF-2026-34355629-GCABA-DGROC

V-2111(C50-T11)	15 X 80	6.33	-3.80	-----	-7.30	2.27	-----	4.68	3.56	-5.13	
			1.00	3.80	-----	1.88	2.42	-----			

Arm.Superior: 1Ø10(<<1.90+1.85=3.75), 1Ø10(<<1.90+1.85=3.75) ----- 1Ø16(2.72+0.18P=2.90), 1Ø16(2.72+0.18P=2.90)
Arm.Montaje: 2Ø8(7.16+0.09P=7.25)
Arm.Piel: 4Ø8(6.65)
Arm.Inferior: 2Ø12(6.87+0.13P=7.00), 1Ø10(3.80)
Estribos: 28x1eØ8c/0.2(5.53)

Viga continua 49 --- Grupo de plantas: 2

Viga	Sección	Luz	M.Izq.	M.Cent.	M.Der.	A.Izq.	A.Cent.	A.Der.	Cort.Izq.	Cort.Der.
V-2112(C98-C90)	80 X 70	2.68	-1.10	-----	-134.2	31.97	68.38	92.37	-30.59	-66.04
			-----	-16.20	-----	-----	-----	-----		

Arm.Superior: 6Ø25(0.28P+2.76>>), 6Ø25(0.28P+2.76>>) ----- 4Ø25(2.30>>)
Arm.Montaje: 8Ø16(0.18P+2.76>>)
Arm.Piel: 2Ø8(0.09P+2.96=3.05), 2Ø8(0.09P+2.96=3.05)
Arm.Inferior: 4Ø20(0.22P+2.93=3.15)
Estribos: 6x2eØ10c/0.15(0.86), 11x2eØ10c/0.12(1.32)

V-2113(C90-A4)	80 X 70	5.72	-132.3	-----	-1.20	-----	7.22	-----	173.44	-53.95
			34.10	166.4	55.80	25.19	125.82	41.26		

Arm.Superior: 6Ø25(<<3.04+2.66=5.70), 6Ø25(<<3.04+2.31=5.35), 4Ø25(<<2.30+1.05=3.35) -----
Arm.Montaje: 8Ø16(<<2.94+5.78+0.18P=8.90)
Arm.Piel: 2Ø8(5.96+0.09P=6.05), 2Ø8(5.96+0.09P=6.05)
Arm.Inferior: 9Ø25(6.07+0.28P=6.35), 2Ø25(5.95), 7Ø25(5.95), 5Ø25(3.45), 3Ø25(3.45)
Estribos: 18x3eØ12+2rØ12c/0.09(1.56), 29x2eØ8c/0.1(2.89), 8x2eØ10c/0.1(0.80)

Viga continua 50 --- Grupo de plantas: 2

Viga	Sección	Luz	M.Izq.	M.Cent.	M.Der.	A.Izq.	A.Cent.	A.Der.	Cort.Izq.	Cort.Der.
V-2114(T10-C22)	15 X 40	3.56	0.00	-----	-3.50	0.05	-----	3.75	1.58	-6.92
			0.80	1.60	-----	1.15	2.17	-----		

Arm.Superior: ----- 1Ø16(1.25>>), 1Ø16(1.25>>)
Arm.Montaje: 2Ø8(0.09P+3.61>>)
Arm.Inferior: 2Ø12(0.13P+3.77=3.90)
Estribos: 10x1eØ6c/0.22(2.28), 5x1eØ6c/0.19(0.80)

V-2115(C22-C11)	15 X 40	4.34	-3.50	-----	-1.60	3.67	-----	2.12	5.79	-2.70
			-----	1.70	0.50	-----	2.32	0.89		

Arm.Superior: 1Ø16(<<1.25+1.25=2.50), 1Ø16(<<1.25+1.25=2.50) ----- 2Ø10(1.04+0.11P=1.15)
Arm.Montaje: 2Ø8(<<3.70+4.42+0.11P=8.23)
Arm.Inferior: 2Ø10(4.59+0.11P=4.70), 1Ø10(2.70)
Estribos: 4x1eØ6c/0.2(0.80), 14x1eØ6c/0.22(3.04)

Viga continua 51 --- Grupo de plantas: 2

Viga	Sección	Luz	M.Izq.	M.Cent.	M.Der.	A.Izq.	A.Cent.	A.Der.	Cort.Izq.	Cort.Der.
V-2116(-)	15 X 40	3.08	-1.10	-----	-0.10	1.48	0.89	0.89	1.18	-0.31
			-----	0.10	0.10	-----	0.89	0.89		

Arm.Montaje: 2Ø12(0.13P+3.41+0.13P=3.67)
Arm.Inferior: 2Ø12(0.13P+3.41+0.13P=3.67)
Estribos: 13x1eØ6c/0.22(2.70)

Viga continua 53 --- Grupo de plantas: 2

Viga	Sección	Luz	M.Izq.	M.Cent.	M.Der.	A.Izq.	A.Cent.	A.Der.	Cort.Izq.	Cort.Der.
V-2117(T16-C68)	15 X 40	6.13	-6.50	-----	-5.70	8.86	-----	7.18	9.36	-7.24
			0.90	4.20	-----	1.28	5.66	-----		

Arm.Superior: 1Ø20(0.35P+2.40=2.75), 2Ø20(0.30P+1.70=2.00) ----- 1Ø20(1.85>>), 1Ø20(1.85>>)
Arm.Montaje: 2Ø8(0.12P+6.31>>)
Arm.Inferior: 2Ø16(0.18P+6.47=6.65), 1Ø16(3.70)
Estribos: 8x1eØ8c/0.13(1.04), 16x1eØ6c/0.22(3.61), 8x1eØ6c/0.11(0.88)

V-2118(C68-C62)	15 X 40	4.65	-4.40	-----	-1.50	4.08	-----	1.68	2.19	-2.14
			-----	0.90	0.10	-----	1.27	0.89		

Arm.Superior: 1Ø20(<<1.85+1.45=3.30), 1Ø20(<<1.85+1.45=3.30) ----- 1Ø10(1.10>>), 1Ø10(1.10>>)
Arm.Montaje: 2Ø8(<<6.43+5.13=11.55)

IF-2026-34355629-GCABA-DGROC

Arm.Inferior: 2Ø10(4.80>>)
Estribos: 18x1eØ6c/0.22(3.85)

V-2119(C62-C55)	15 X 40	4.65	-1.50	-----	-4.40	1.61	-----	4.18	2.15	-2.92
			0.20	1.00	-----	0.89	1.38	-----		

Arm.Superior: 1Ø10(<<1.10+1.05=2.15), 1Ø10(<<1.10+1.05=2.15) ----- 1Ø20(1.45>>), 1Ø20(1.45>>)
Arm.Montaje: 2Ø8(5.10>>)
Arm.Inferior: 2Ø10(<<4.80+4.80=9.60)
Estribos: 18x1eØ6c/0.22(3.85)

V-2120(C55-C51)	15 X 40	6.20	-5.30	-----	-5.80	6.65	-----	6.52	7.00	-6.05
			-----	3.50	-----	-----	4.80	-----		

Arm.Superior: 1Ø20(<<1.45+1.75=3.20), 1Ø20(<<1.45+1.75=3.20) ----- 1Ø20(1.75>>), 1Ø20(1.75>>)
Arm.Montaje: 2Ø8(<<5.10+6.65=11.75)
Arm.Inferior: 2Ø16(6.50), 1Ø12(3.75)
Estribos: 7x1eØ6c/0.12(0.80), 17x1eØ6c/0.22(3.80), 6x1eØ6c/0.15(0.80)

V-2121(C51-T11)	15 X 40	6.13	-5.80	-----	-5.50	6.45	-----	7.39	5.84	-7.79
			-----	3.50	0.70	-----	4.71	0.89		

Arm.Superior: 1Ø20(<<1.75+1.70=3.45), 1Ø20(<<1.75+1.70=3.45) ----- 1Ø20(2.25+0.35P=2.60), 2Ø16(1.45+0.30P=1.75)
Arm.Montaje: 2Ø8(6.75+0.10P=6.85)
Arm.Inferior: 2Ø16(6.47+0.18P=6.65), 1Ø12(3.70)
Estribos: 5x1eØ6c/0.16(0.80), 18x1eØ6c/0.22(3.93), 8x1eØ6c/0.11(0.80)

Viga continua 52 --- Grupo de plantas: 2

Viga	Sección	Luz	M.Izq.	M.Cent.	M.Der.	A.Izq.	A.Cent.	A.Der.	Cort.Izq.	Cort.Der.
V-2122(-)	15 X 40	3.08	-0.30	-----	-1.30	0.89	0.89	1.81	0.56	-1.37
			0.00	0.10	-----	0.89	0.89	-----		

Arm.Montaje: 2Ø12(0.13P+3.41+0.13P=3.67)
Arm.Inferior: 2Ø12(0.13P+3.41+0.13P=3.67)
Estribos: 13x1eØ6c/0.22(2.70)

Viga continua 54 --- Grupo de plantas: 2

Viga	Sección	Luz	M.Izq.	M.Cent.	M.Der.	A.Izq.	A.Cent.	A.Der.	Cort.Izq.	Cort.Der.
V-2123(C71-C69)	15 X 40	6.20	-0.30	-----	-6.10	0.30	-----	7.72	2.34	-7.44
			1.50	3.80	-----	1.99	5.20	-----		

Arm.Superior: ----- 1Ø20(2.35>>), 2Ø16(1.30>>)
Arm.Montaje: 2Ø8(0.09P+6.58>>)
Arm.Inferior: 2Ø16(0.18P+6.77=6.95), 1Ø16(3.75)
Estribos: 21x1eØ6c/0.22(4.50), 9x1eØ6c/0.1(0.90)

V-2124(C69-C65)	15 X 40	3.10	-4.30	-----	-2.70	3.90	0.89	2.68	1.98	-3.55
			-----	0.30	-----	-----	0.89	-----		

Arm.Superior: 1Ø20(<<2.35+1.25=3.60), 2Ø16(<<1.30+0.65=1.95) ----- 1Ø16(1.10>>), 1Ø16(1.10>>)
Arm.Montaje: 2Ø8(<<6.67+3.58=10.25)
Arm.Inferior: 2Ø10(3.40)
Estribos: 11x1eØ6c/0.22(2.30)

V-2125(C65-C60)	15 X 40	3.10	-3.10	-----	-2.90	3.61	-----	3.43	6.95	-6.51
			-----	2.60	-----	-----	3.47	-----		

Arm.Superior: 1Ø16(<<1.10+1.30=2.40), 1Ø16(<<1.10+1.30=2.40) ----- 1Ø16(1.25>>), 1Ø16(1.25>>)
Arm.Montaje: 2Ø8(3.55>>)
Arm.Inferior: 2Ø16(3.45)
Estribos: 9x1eØ6c/0.14(1.15), 8x1eØ6c/0.15(1.15)

V-2126(C60-C56)	15 X 40	3.10	-2.60	-----	-3.90	2.49	0.89	3.58	3.58	-2.48
			-----	0.40	-----	-----	0.89	-----		

Arm.Superior: 1Ø16(<<1.25+1.05=2.30), 1Ø16(<<1.25+1.05=2.30) ----- 1Ø20(1.20>>), 1Ø20(1.20>>)
Arm.Montaje: 2Ø8(<<3.55+3.55=7.10)
Arm.Inferior: 2Ø10(3.40)
Estribos: 11x1eØ6c/0.22(2.30)

V-2127(C56-C52)	15 X 40	6.20	-5.00	-----	-6.00	6.30	-----	6.43	7.05	-6.10
			0.10	3.40	-----	0.89	4.59	-----		

Arm.Superior: 1Ø20(<<1.20+1.70=2.90), 1Ø20(<<1.20+1.70=2.90) ----- 1Ø20(1.70>>), 1Ø20(1.70>>)
Arm.Montaje: 2Ø8(7.10)
Arm.Inferior: 2Ø16(6.50), 1Ø12(3.75)
Estribos: 7x1eØ6c/0.12(0.80), 17x1eØ6c/0.22(3.80), 6x1eØ6c/0.15(0.80)

V-2128(C52-C40)	15 X 40	6.25	-6.00	-----	-5.80	6.89	-----	7.23	6.54	-10.03
			-----	3.40	0.50	-----	4.61	0.89		

IF-2026-34355629-GCABA-DGROC

Arm.Superior: 1Ø20(<<1.70+1.80=3.50), 1Ø20(<<1.70+1.80=3.50) ----- 1Ø20(1.80>>), 2Ø20(1.80>>)
Arm.Montaje: 2Ø8(6.35)
Arm.Inferior: 2Ø16(6.10), 1Ø12(3.75)
Estribos: 7x1eØ6c/0.13(0.80), 17x1eØ6c/0.22(3.86), 6x1eØ8c/0.14(0.84)

V-2129(C40-C34)	15 X 40	3.13	-4.70	-----	-3.20	4.47	-----	3.15	4.47	-4.04	
			-----	0.60	-----	-----	0.89	-----			

Arm.Superior: 1Ø20(<<1.80+1.20=3.00), 2Ø20(<<1.80+1.20=3.00) ----- 1Ø16(1.10>>), 1Ø16(1.10>>)
Arm.Montaje: 2Ø8(3.46>>)
Arm.Inferior: 2Ø12(4.35)
Estribos: 12x1eØ6c/0.22(2.43)

V-2130(C34-C23)	15 X 40	4.90	-3.50	-----	-3.20	4.18	-----	3.93	8.01	-5.68	
			0.40	2.10	0.00	0.89	2.89	0.89			

Arm.Superior: 1Ø16(<<1.10+1.35=2.45), 1Ø16(<<1.10+1.35=2.45) ----- 1Ø16(1.30>>), 1Ø16(1.30>>)
Arm.Montaje: 2Ø8(<<4.90>>)
Arm.Inferior: 2Ø12(5.20), 1Ø10(2.95)
Estribos: 7x1eØ6c/0.12(0.80), 16x1eØ6c/0.22(3.45)

V-2131(C23-A15)	15 X 40	3.15	-2.80	-----	0.00	2.83	-----	0.89	3.17	-0.63	
			-----	0.60	0.30	-----	0.89	0.89			

Arm.Superior: 1Ø16(<<1.30+1.10=2.40), 1Ø16(<<1.30+1.10=2.40) -----
Arm.Montaje: 2Ø8(<<8.36+3.21+0.09P=11.65)
Arm.Inferior: 2Ø10(3.39+0.11P=3.50)
Estribos: 13x1eØ6c/0.22(2.78)

Viga continua 55 --- Grupo de plantas: 2

Viga	Sección	Luz	M.Izq.	M.Cent.	M.Der.	A.Izq.	A.Cent.	A.Der.	Cort.Izq.	Cort.Der.
V-2132(C99-C91)	15 X 80	3.08	-0.20	-----	-3.30	1.88	1.88	2.09	-1.63	-3.20
			2.10	1.00	-----	1.88	1.88	-----		

Arm.Superior: ----- 1Ø10(1.90>>), 1Ø10(1.90>>)
Arm.Montaje: 2Ø8(0.09P+2.76>>)
Arm.Piel: 2Ø8(0.09P+2.96=3.05), 2Ø8(0.09P+2.96=3.05)
Arm.Inferior: 2Ø12(0.15P+2.76>>)
Estribos: 12x1eØ8c/0.2(2.38)

V-2133(C91-C79)	15 X 80	5.32	-2.40	-----	-4.70	1.88	-----	2.95	2.79	-3.89
			2.10	3.90	-----	1.88	2.48	-----		

Arm.Superior: 1Ø10(<<1.90+1.30=3.20), 1Ø10(<<1.90+1.30=3.20) ----- 1Ø16(2.37+0.18P=2.55), 1Ø10(0.10>>)
Arm.Montaje: 2Ø8(<<2.85+6.10+0.09P=9.04)
Arm.Piel: 4Ø8(6.05)
Arm.Inferior: 2Ø12(<<2.91+5.89=8.80), 1Ø10(3.80)
Estribos: 25x1eØ8c/0.2(4.92)

V-2134(C79-C71)	15 X 55	3.23	-3.70	-----	-0.10	1.78	1.26	0.07	2.17	-0.71
			-----	0.30	0.10	-----	1.26	1.26		

Arm.Superior: 1Ø10(<<0.10+1.20=1.30) -----
Arm.Montaje: 2Ø10(4.19+0.11P=4.30)
Arm.Inferior: 2Ø10(3.79+0.11P=3.90)
Estribos: 12x1eØ6c/0.22(2.43)

Viga continua 56 --- Grupo de plantas: 2

Viga	Sección	Luz	M.Izq.	M.Cent.	M.Der.	A.Izq.	A.Cent.	A.Der.	Cort.Izq.	Cort.Der.
V-2135(C24-A17)	15 X 40	3.15	-2.60	-----	0.00	3.42	0.89	-----	4.49	-1.16
			-----	0.70	0.60	-----	0.93	0.89		

Arm.Superior: 1Ø16(0.18P+1.62=1.80), 1Ø16(0.18P+1.62=1.80) -----
Arm.Montaje: 2Ø8(0.09P+3.48=3.57)
Arm.Inferior: 2Ø10(0.11P+3.48+0.11P=3.70)
Estribos: 13x1eØ6c/0.22(2.78)

Viga continua 57 --- Grupo de plantas: 2

Viga	Sección	Luz	M.Izq.	M.Cent.	M.Der.	A.Izq.	A.Cent.	A.Der.	Cort.Izq.	Cort.Der.
V-2136(C72-C70)	15 X 55	5.95	-2.50	-----	-4.60	2.37	-----	4.23	3.22	-3.73
			1.40	3.90	-----	1.36	3.76	-----		

Arm.Superior: 2Ø10(0.11P+1.54=1.65) ----- 1Ø16(1.85>>), 1Ø16(1.85>>)
Arm.Montaje: 2Ø8(0.09P+6.18>>)

Arm.Inferior: 2Ø16(0.18P+6.37=6.55)
Estribos: 25x1eØ6c/0.22(5.30)

V-2137(C70-C66)	15 X 55	3.10	-4.00	-----	-1.10	2.94	1.26	1.26	3.50	-1.79	
			-----	0.30	-----	-----	1.26	-----			

Arm.Superior: 1Ø16(<<3.10>>), 1Ø16(<<3.10>>) -----
Arm.Montaje: 2Ø8(<<6.27+3.48=9.75)
Arm.Inferior: 2Ø10(3.28>>)
Estribos: 11x1eØ6c/0.22(2.30)

V-2138(C66-C61)	15 X 55	3.10	-1.00	-----	-1.20	1.26	-----	1.26	1.69	-1.85	
			-----	1.20	-----	-----	1.26	-----			

Arm.Superior: 1Ø16(<<4.95+0.85=5.80), 1Ø16(<<4.95+0.85=5.80) ----- 2Ø10(1.10>>)
Arm.Montaje: 2Ø8(3.80)
Arm.Inferior: 2Ø10(<<3.10>>)
Estribos: 11x1eØ6c/0.22(2.30)

V-2139(C61-C57)	15 X 55	3.10	-1.10	-----	-3.50	1.26	1.26	2.65	1.65	-2.86	
			-----	0.30	-----	-----	1.26	-----			

Arm.Superior: 2Ø10(<<1.10+0.70=1.80) ----- 1Ø16(1.25>>), 1Ø16(1.25>>)
Arm.Montaje: 2Ø10(3.95)
Arm.Inferior: 2Ø10(<<6.38+3.27=9.65)
Estribos: 11x1eØ6c/0.22(2.30)

V-2140(C57-C53)	15 X 55	6.20	-4.10	-----	-7.50	3.72	-----	5.72	3.60	-6.52	
			-----	3.90	-----	-----	3.75	-----			

Arm.Superior: 1Ø16(<<1.25+1.75=3.00), 1Ø16(<<1.25+1.75=3.00) ----- 1Ø20(1.85>>), 1Ø20(1.85>>)
Arm.Montaje: 2Ø8(7.10)
Arm.Inferior: 2Ø16(6.55)
Estribos: 25x1eØ6c/0.22(5.40)

V-2141(C53-C41)	15 X 55	6.00	-7.70	-----	-5.20	6.60	-----	4.82	8.07	-6.21	
			-----	5.00	1.00	-----	4.77	1.26			

Arm.Superior: 1Ø20(<<1.85+1.90=3.75), 1Ø20(<<1.85+1.90=3.75) ----- 1Ø20(1.65>>), 1Ø20(1.65>>)
Arm.Montaje: 2Ø8(6.20)
Arm.Inferior: 2Ø16(6.00), 1Ø12(3.60)
Estribos: 5x1eØ6c/0.17(0.85), 21x1eØ6c/0.22(4.55)

V-2142(C41-C35)	15 X 55	3.70	-4.60	-----	-0.90	3.78	1.26	1.26	3.59	-2.58	
			-----	1.20	0.60	-----	1.26	1.26			

Arm.Superior: 1Ø20(<<1.65+1.55=3.20), 1Ø20(<<1.65+1.55=3.20) ----- 1Ø12(1.00>>)
Arm.Montaje: 2Ø12(3.94>>)
Arm.Inferior: 2Ø12(4.57>>)
Estribos: 16x1eØ6c/0.22(3.31)

V-2143(C35-C25)	15 X 55	3.26	-0.90	-----	-8.30	1.26	1.38	6.38	1.73	-5.14	
			-----	0.20	-----	-----	1.26	-----			

Arm.Superior: 1Ø12(<<1.00+1.00=2.00) ----- 1Ø20(1.95>>), 2Ø16(1.10>>)
Arm.Montaje: 2Ø12(<<3.26>>)
Arm.Inferior: 2Ø12(<<4.57+3.43=8.00)
Estribos: 13x1eØ6c/0.22(2.76)

M-2144(C25-A16)	15 X 55	4.46	-9.70	-----	-0.10	9.05	2.61	1.26	7.51	-0.81	
			-----	0.60	0.60	-----	1.26	1.26			

Arm.Superior: 1Ø20(<<1.95+3.05=5.00), 2Ø16(<<1.10+1.60=2.70) -----
Arm.Montaje: 2Ø12(<<7.20+4.52+0.13P=11.85)
Arm.Inferior: 2Ø12(4.67+0.13P=4.80)
Estribos: 19x1eØ6c/0.22(4.09)

- **SOBRE 1° PISO**

Viga continua 1 --- Grupo de plantas: 3

Viga	Sección	Luz	M.Izq.	M.Cent.	M.Der.	A.Izq.	A.Cent.	A.Der.	Cort.Izq.	Cort.Der.
M-3001(A28-)	18 X 55	0.65	0.00	-----	-3.40	1.51	1.89	3.19	0.00	-6.82
			0.10	-0.20	-----	0.06	-----	-----		

Arm.Superior: 1Ø16(0.18P+0.63>>), 1Ø16(0.18P+0.63>>) -----
Arm.Montaje: 2Ø8(0.09P+0.63>>)
Arm.Inferior: 2Ø12(0.15P+0.63>>)
Estribos: 4x1eØ6c/0.18(0.61)

IF-2026-34355629-GCABA-DGROC

V-3002(-C1)	18 X 55	3.08	-3.60	-----	0.00	3.48	1.51	-----	4.59	-7.21
			-----	0.40	1.80	-----	1.51	1.51		
Arm.Superior: 1Ø16(<<0.81+1.44=2.25), 1Ø16(<<0.81+1.44=2.25) -----										
Arm.Montaje: 2Ø8(<<3.08>>)										
Arm.Inferior: 2Ø12(<<3.08>>)										
Estribos: 16x1eØ6c/0.18(2.81)										
V-3003(C1-C2)	15 X 55	2.95	0.50	-----	-3.70	-----	1.26	2.79	-0.46	-3.68
			2.00	0.90	-----	1.82	1.26	-----		
Arm.Superior: ----- 1Ø16(1.95>>), 1Ø16(1.95>>)										
Arm.Montaje: 2Ø8(<<3.80+3.41=7.20)										
Arm.Inferior: 2Ø12(<<3.86+3.15=7.00)										
Estribos: 11x1eØ6c/0.22(2.30)										
V-3004(C2-C3)	15 X 55	6.20	-4.10	-----	-6.60	3.63	-----	5.23	3.97	-7.12
			-----	3.40	-----	-----	3.28	-----		
Arm.Superior: 1Ø16(<<1.95+1.75=3.70), 1Ø16(<<1.95+1.75=3.70) ----- 1Ø20(1.80>>), 1Ø20(1.80>>)										
Arm.Montaje: 2Ø8(7.10)										
Arm.Inferior: 2Ø12(6.50), 1Ø12(3.75)										
Estribos: 25x1eØ6c/0.22(5.40)										
V-3005(C3-C4)	15 X 55	6.20	-6.60	-----	-7.40	5.51	-----	6.09	7.49	-8.31
			-----	4.40	-----	-----	4.22	-----		
Arm.Superior: 1Ø20(<<1.80+1.80=3.60), 1Ø20(<<1.80+1.80=3.60) ----- 1Ø20(1.90>>), 1Ø20(1.90>>)										
Arm.Montaje: 2Ø8(7.10)										
Arm.Inferior: 2Ø16(6.50), 1Ø12(3.75)										
Estribos: 21x1eØ6c/0.22(4.60), 4x1eØ6c/0.2(0.80)										
V-3006(C4-C5)	15 X 55	6.20	-7.30	-----	-6.60	5.81	-----	5.69	7.41	-7.31
			-----	4.40	-----	-----	4.22	-----		
Arm.Superior: 1Ø20(<<1.90+1.85=3.75), 1Ø20(<<1.90+1.85=3.75) ----- 1Ø20(1.85>>), 1Ø20(1.85>>)										
Arm.Montaje: 2Ø8(7.10)										
Arm.Inferior: 2Ø16(6.50), 1Ø12(3.75)										
Estribos: 21x1eØ6c/0.22(4.60), 4x1eØ6c/0.2(0.80)										
V-3007(C5-C6)	15 X 55	5.43	-6.40	-----	-6.30	4.93	-----	5.04	6.42	-7.53
			-----	3.30	-----	-----	3.18	-----		
Arm.Superior: 1Ø20(<<1.85+1.75=3.60), 1Ø20(<<1.85+1.75=3.60) ----- 1Ø20(1.70>>), 1Ø20(1.70>>)										
Arm.Montaje: 2Ø8(5.88>>)										
Arm.Inferior: 2Ø12(5.58>>), 1Ø12(3.30)										
Estribos: 22x1eØ6c/0.22(4.63)										
V-3008(C6-C7)	15 X 55	5.42	-6.30	-----	-5.80	5.07	-----	4.65	7.99	-7.05
			-----	3.30	-----	-----	3.20	-----		
Arm.Superior: 1Ø20(<<1.70+1.70=3.40), 1Ø20(<<1.70+1.70=3.40) ----- 1Ø16(1.65>>), 1Ø16(1.65>>)										
Arm.Montaje: 2Ø8(<<5.88+5.87=11.75)										
Arm.Inferior: 2Ø12(<<5.58+5.57=11.15), 1Ø12(3.30)										
Estribos: 21x1eØ6c/0.22(4.62)										
V-3009(C7-C8)	15 X 55	5.42	-5.80	-----	-6.00	4.67	-----	4.84	6.89	-6.98
			-----	3.30	-----	-----	3.19	-----		
Arm.Superior: 1Ø16(<<1.65+1.65=3.30), 1Ø16(<<1.65+1.65=3.30) ----- 1Ø16(1.70>>), 1Ø16(1.70>>)										
Arm.Montaje: 2Ø8(5.87>>)										
Arm.Inferior: 2Ø12(5.57>>), 1Ø12(3.30)										
Estribos: 21x1eØ6c/0.22(4.62)										
V-3010(C8-C9)	15 X 55	5.42	-6.00	-----	-5.70	4.83	-----	4.60	7.12	-6.56
			-----	3.30	-----	-----	3.18	-----		
Arm.Superior: 1Ø16(<<1.70+1.70=3.40), 1Ø16(<<1.70+1.70=3.40) ----- 1Ø16(1.70>>), 1Ø16(1.70>>)										
Arm.Montaje: 2Ø8(<<5.87+5.88=11.75)										
Arm.Inferior: 2Ø12(<<5.57+5.58=11.15), 1Ø12(3.30)										
Estribos: 22x1eØ6c/0.22(4.63)										
V-3011(C9-C10)	15 X 55	5.43	-5.70	-----	-6.50	4.63	-----	5.23	7.06	-7.90
			-----	3.40	-----	-----	3.30	-----		
Arm.Superior: 1Ø16(<<1.70+1.65=3.35), 1Ø16(<<1.70+1.65=3.35) ----- 1Ø20(1.70>>), 1Ø20(1.70>>)										
Arm.Montaje: 2Ø8(5.87>>)										
Arm.Inferior: 2Ø12(5.75), 1Ø12(3.30)										
Estribos: 22x1eØ6c/0.22(4.63)										
V-3012(C10-C11)	15 X 55	5.43	-6.50	-----	-5.30	5.25	-----	4.67	8.07	-7.86
			-----	3.60	-----	-----	3.47	-----		
Arm.Superior: 1Ø20(<<1.70+1.70=3.40), 1Ø20(<<1.70+1.70=3.40) ----- 1Ø16(1.70>>), 1Ø16(1.70>>)										
Arm.Montaje: 2Ø8(<<5.87+5.88=11.75)										
Arm.Inferior: 2Ø16(5.75)										

IF-2026-34355629-GCABA-DGROC

Estribos: 4x1eØ6c/0.2(0.80), 18x1eØ6c/0.22(3.83)

V-3013(C11-C12)	15 X 55	4.96	-4.60	-----	-12.50	3.41	-----	5.22	3.64	-6.82
			-----	1.80	-----	-----	1.71	-----		

Arm.Superior: 1Ø16(<<1.70+1.50=3.20), 1Ø16(<<1.70+1.50=3.20) ----- 1Ø16(1.85>>), 2Ø16(1.85>>)
Arm.Montaje: 2Ø8(5.85)
Arm.Inferior: 2Ø12(5.14>>)
Estribos: 20x1eØ6c/0.22(4.26)

M-3014(C12-A16)	15 X 80	4.54	-17.30	-----	0.00	10.98	5.27	1.88	9.57	-0.00
			-----	-0.50	0.00	-----	-----	0.01		

Arm.Superior: 2Ø16(<<1.85+0.35=2.20), 1Ø16(<<1.85+0.35=2.20), 1Ø25(0.28P+2.77=3.05), 1Ø25(0.28P+4.77=5.05), 1Ø25(0.28P+1.67=1.95) -----
Arm.Montaje: 2Ø8(0.09P+4.79+0.09P=4.97)
Arm.Piel: 2Ø8(4.71+0.09P=4.80), 2Ø8(4.71+0.09P=4.80)
Arm.Inferior: 2Ø12(<<5.14+4.52+0.14P=9.80)
Estribos: 22x1eØ8c/0.2(4.22)

Viga continua 2 --- Grupo de plantas: 3

Viga	Sección	Luz	M.Izq.	M.Cent.	M.Der.	A.Izq.	A.Cent.	A.Der.	Cort.Izq.	Cort.Der.
V-3015(C23-C24)	15 X 40	3.10	-0.50	-----	-1.00	0.89	-----	1.38	1.15	-1.61
			0.20	0.80	-----	0.89	1.04	-----		

Arm.Superior: ----- 2Ø10(0.89+0.11P=1.00)
Arm.Montaje: 2Ø8(0.10P+3.26+0.10P=3.46)
Arm.Inferior: 2Ø10(0.11P+3.26+0.11P=3.48)
Estribos: 14x1eØ6c/0.22(2.90)

Viga continua 4 --- Grupo de plantas: 3

Viga	Sección	Luz	M.Izq.	M.Cent.	M.Der.	A.Izq.	A.Cent.	A.Der.	Cort.Izq.	Cort.Der.
V-3016(T1b-T2a)	15 X 40	1.44	-0.40	-----	-0.20	0.89	-----	0.23	2.86	-7.78
			0.00	0.40	0.40	0.03	0.89	0.89		

Arm.Montaje: 2Ø8(0.09P+1.51+0.09P=1.69)
Arm.Inferior: 2Ø12(0.15P+1.51+0.15P=1.81)
Estribos: 7x1eØ6c/0.22(1.33)

Viga continua 6 --- Grupo de plantas: 3

Viga	Sección	Luz	M.Izq.	M.Cent.	M.Der.	A.Izq.	A.Cent.	A.Der.	Cort.Izq.	Cort.Der.
V-3017(C34-C35)	15 X 40	6.27	-0.10	-----	-4.10	0.06	-----	5.53	2.22	-6.15
			1.90	3.60	0.80	2.51	4.89	1.02		

Arm.Superior: ----- 1Ø16(1.52+0.18P=1.70), 2Ø16(1.52+0.18P=1.70)
Arm.Montaje: 2Ø8(0.12P+6.48+0.12P=6.72)
Arm.Inferior: 2Ø16(0.18P+6.48+0.18P=6.84), 1Ø12(3.80)
Estribos: 24x1eØ6c/0.22(5.23), 5x1eØ6c/0.17(0.80)

Viga continua 5 --- Grupo de plantas: 3

Viga	Sección	Luz	M.Izq.	M.Cent.	M.Der.	A.Izq.	A.Cent.	A.Der.	Cort.Izq.	Cort.Der.
V-3018(T9a-T10b)	15 X 40	1.48	0.00	-----	0.00	0.05	-----	0.04	3.16	-2.91
			0.70	0.90	0.50	0.92	1.16	0.89		

Arm.Montaje: 2Ø8(0.09P+1.51+0.09P=1.69)
Arm.Inferior: 2Ø10(0.11P+1.51+0.11P=1.73)
Estribos: 7x1eØ6c/0.22(1.40)

Viga continua 3 --- Grupo de plantas: 3

Viga	Sección	Luz	M.Izq.	M.Cent.	M.Der.	A.Izq.	A.Cent.	A.Der.	Cort.Izq.	Cort.Der.
V-3019(T10a-C34)	15 X 40	1.75	0.00	-----	-0.40	0.89	0.89	0.89	1.74	-0.39
			0.10	0.00	0.10	0.89	0.89	0.07		

Arm.Montaje: 2Ø8(0.09P+1.84+0.09P=2.02)
Arm.Inferior: 2Ø10(0.14P+1.84+0.14P=2.12)
Estribos: 8x1eØ6c/0.22(1.61)

IF-2026-34355629-GCABA-DGROC

Viga continua 7 --- Grupo de plantas: 3

Viga	Sección	Luz	M.Izq.	M.Cent.	M.Der.	A.Izq.	A.Cent.	A.Der.	Cort.Izq.	Cort.Der.
V-3020(C26-C27)	15 X 55	6.53	-3.20	-----	-6.00	3.08	-----	5.52	3.14	-5.08
			1.40	4.70	-----	1.34	4.53	-----		
Arm.Superior: 1Ø12(0.13P+1.57=1.70), 1Ø12(0.13P+1.57=1.70) ----- 1Ø20(1.95>>), 1Ø20(1.95>>)										
Arm.Montaje: 2Ø8(0.10P+6.66>>)										
Arm.Inferior: 2Ø16(0.18P+7.03+0.18P=7.39), 1Ø12(3.95)										
Estribos: 28x1eØ6c/0.22(5.98)										
V-3021(C27-T1a)	15 X 40	3.53	-4.90	-----	-0.20	4.62	-----	0.21	4.00	-7.06
			-----	1.70	1.60	-----	2.34	2.14		
Arm.Superior: 1Ø20(<<1.95+1.35=3.30), 1Ø20(<<1.95+1.35=3.30) -----										
Arm.Montaje: 2Ø8(<<6.76+3.59+0.09P=10.43)										
Arm.Inferior: 3Ø10(3.74+0.11P=3.85)										
Estribos: 10x1eØ6c/0.22(2.26), 5x1eØ6c/0.19(0.80)										

Viga continua 8 --- Grupo de plantas: 3

Viga	Sección	Luz	M.Izq.	M.Cent.	M.Der.	A.Izq.	A.Cent.	A.Der.	Cort.Izq.	Cort.Der.
V-3022(A8-C28)	15 X 40	1.98	-0.10	-----	-1.20	0.09	0.89	1.19	2.97	-2.85
			0.50	1.00	0.70	0.89	1.32	0.94		
Arm.Superior: ----- 2Ø10(0.45>>)										
Arm.Montaje: 2Ø8(0.09P+2.04>>)										
Arm.Inferior: 2Ø10(0.11P+2.19=2.30)										
Estribos: 7x1eØ6c/0.22(1.51)										
V-3023(C28-C29)	15 X 55	4.65	-1.50	-----	-2.90	1.39	-----	2.46	2.43	-3.01
			0.30	1.70	-----	1.26	1.63	-----		
Arm.Superior: 2Ø10(<<0.45+1.20=1.65) ----- 2Ø10(1.55>>)										
Arm.Montaje: 2Ø8(<<2.13+5.13=7.25)										
Arm.Inferior: 2Ø12(0.13P+5.03>>)										
Estribos: 18x1eØ6c/0.22(3.85)										
V-3024(C29-C30)	15 X 55	5.43	-2.90	-----	-3.20	2.32	-----	2.68	2.71	-3.11
			-----	1.90	-----	-----	1.85	-----		
Arm.Superior: 2Ø10(<<1.55+1.50=3.05) ----- 1Ø12(1.60>>), 1Ø12(1.60>>)										
Arm.Montaje: 2Ø8(5.87>>)										
Arm.Inferior: 2Ø12(<<5.16+5.59=10.75)										
Estribos: 22x1eØ6c/0.22(4.63)										
V-3025(C30-C31)	15 X 55	5.43	-3.20	-----	-3.20	2.64	-----	2.69	3.27	-3.16
			-----	2.10	-----	-----	2.02	-----		
Arm.Superior: 1Ø12(<<1.60+1.55=3.15), 1Ø12(<<1.60+1.55=3.15) ----- 1Ø12(1.60>>), 1Ø12(1.60>>)										
Arm.Montaje: 2Ø8(<<5.87+5.88=11.75)										
Arm.Inferior: 2Ø12(5.58>>)										
Estribos: 22x1eØ6c/0.22(4.63)										
V-3026(C31-C32)	15 X 55	5.42	-3.10	-----	-3.00	2.51	-----	2.50	2.94	-3.04
			-----	1.90	-----	-----	1.84	-----		
Arm.Superior: 1Ø12(<<1.60+1.55=3.15), 1Ø12(<<1.60+1.55=3.15) ----- 2Ø10(1.55>>)										
Arm.Montaje: 2Ø8(5.87>>)										
Arm.Inferior: 2Ø12(<<5.58+5.57=11.15)										
Estribos: 21x1eØ6c/0.22(4.62)										
V-3027(C32-C33)	15 X 55	5.43	-3.00	-----	-4.00	2.49	-----	3.01	3.05	-3.01
			-----	2.00	-----	-----	1.92	-----		
Arm.Superior: 2Ø10(<<1.55+1.55=3.10) ----- 1Ø16(1.65>>), 1Ø16(1.65>>)										
Arm.Montaje: 2Ø8(<<5.87+5.88=11.75)										
Arm.Inferior: 2Ø12(5.59>>)										
Estribos: 22x1eØ6c/0.22(4.63)										
V-3028(C33-A9)	15 X 55	5.78	-4.30	-----	-0.10	3.85	-----	1.26	4.19	-5.22
			-----	3.20	2.00	-----	3.10	1.93		
Arm.Superior: 1Ø16(<<1.65+1.80=3.45), 1Ø16(<<1.65+1.80=3.45) ----- 2Ø10(1.34+0.11P=1.45)										
Arm.Montaje: 2Ø8(6.31+0.09P=6.40)										
Arm.Inferior: 2Ø12(<<5.59+5.83+0.13P=11.55), 1Ø12(4.35)										
Estribos: 25x1eØ6c/0.22(5.30)										

Viga continua 9 --- Grupo de plantas: 3

Viga	Sección	Luz	M.Izq.	M.Cent.	M.Der.	A.Izq.	A.Cent.	A.Der.	Cort.Izq.	Cort.Der.
V-3029(C36-C37)	15 X 55	4.90	-0.90	-----	-2.50	1.26	-----	2.34	2.08	-3.12
			1.00	2.40	-----	1.26	2.27	-----		

Arm.Superior: 2Ø10(0.11P+1.19=1.30) ----- 2Ø10(1.45>>)
Arm.Montaje: 2Ø8(0.09P+4.98>>)
Arm.Inferior: 2Ø10(0.11P+5.36+0.11P=5.58), 1Ø10(3.60)
Estribos: 20x1eØ6c/0.22(4.40)

Viga	Sección	Luz	M.Izq.	M.Cent.	M.Der.	A.Izq.	A.Cent.	A.Der.	Cort.Izq.	Cort.Der.
V-3030(C37-A25)	15 X 40	2.17	-1.50	-----	0.00	1.31	-----	0.03	1.02	-1.07
			0.80	0.80	0.30	1.11	1.11	0.89		

Arm.Superior: 2Ø10(<<1.45+0.50=1.95) -----
Arm.Montaje: 2Ø8(<<5.07+2.23+0.09P=7.39)
Arm.Inferior: 2Ø10(2.39+0.11P=2.50)
Estribos: 8x1eØ6c/0.22(1.70)

Viga continua 10 --- Grupo de plantas: 3

Viga	Sección	Luz	M.Izq.	M.Cent.	M.Der.	A.Izq.	A.Cent.	A.Der.	Cort.Izq.	Cort.Der.
V-3031(A24-C38)	15 X 40	1.98	0.00	-----	-2.30	0.05	-----	2.00	1.66	-2.76
			0.30	0.70	0.50	0.89	0.97	0.62		

Arm.Superior: ----- 1Ø12(0.45>>), 1Ø12(0.45>>)
Arm.Montaje: 2Ø8(0.09P+2.04>>)
Arm.Inferior: 2Ø10(0.11P+2.19=2.30)
Estribos: 7x1eØ6c/0.22(1.51)

Viga	Sección	Luz	M.Izq.	M.Cent.	M.Der.	A.Izq.	A.Cent.	A.Der.	Cort.Izq.	Cort.Der.
V-3032(C38-C39)	15 X 55	5.09	-3.50	-----	-0.80	3.22	-----	1.26	4.10	-2.13
			-----	2.50	1.30	-----	2.43	1.26		

Arm.Superior: 1Ø12(<<0.45+1.60=2.05), 1Ø12(<<0.45+1.60=2.05) ----- 2Ø10(1.24+0.11P=1.35)
Arm.Montaje: 2Ø8(<<2.13+5.18+0.09P=7.39)
Arm.Inferior: 2Ø12(0.13P+5.55+0.13P=5.81), 1Ø10(3.10)
Estribos: 21x1eØ6c/0.22(4.60)

Viga continua 11 --- Grupo de plantas: 3

Viga	Sección	Luz	M.Izq.	M.Cent.	M.Der.	A.Izq.	A.Cent.	A.Der.	Cort.Izq.	Cort.Der.
V-3033(T11a-C40)	15 X 40	1.83	-2.20	-----	0.10	2.94	2.26	1.70	4.96	-0.10
			-----	-0.60	0.10	-----	-----	0.19		

Arm.Superior: 1Ø12(0.13P+2.09+0.13P=2.35), 1Ø12(0.13P+2.09+0.13P=2.35) -----
Arm.Montaje: 2Ø8(0.09P+2.09+0.09P=2.27)
Arm.Inferior: 2Ø10(0.14P+2.09+0.14P=2.37)
Estribos: 7x1eØ6c/0.22(1.54)

Viga continua 12 --- Grupo de plantas: 3

Viga	Sección	Luz	M.Izq.	M.Cent.	M.Der.	A.Izq.	A.Cent.	A.Der.	Cort.Izq.	Cort.Der.
V-3034(C40-C41)	15 X 45	6.28	-0.10	-----	-5.60	0.09	-----	6.64	3.43	-7.53
			3.20	6.30	1.50	3.84	7.46	1.75		

Arm.Superior: ----- 1Ø16(1.52+0.18P=1.70), 2Ø16(1.52+0.18P=1.70)
Arm.Montaje: 2Ø8(0.12P+6.48+0.12P=6.72)
Arm.Inferior: 2Ø25(0.28P+6.48+0.28P=7.04)
Estribos: 23x1eØ6c/0.22(4.95), 9x1eØ6c/0.12(1.08)

Viga continua 13 --- Grupo de plantas: 3

Viga	Sección	Luz	M.Izq.	M.Cent.	M.Der.	A.Izq.	A.Cent.	A.Der.	Cort.Izq.	Cort.Der.
V-3035(C42-A27)	15 X 40	5.90	-3.80	-----	-2.30	4.92	-----	3.03	6.15	-2.40
			-----	2.20	0.50	-----	2.99	0.89		

Arm.Superior: 1Ø16(0.18P+1.92=2.10), 1Ø16(0.18P+1.92=2.10) ----- 1Ø12(1.30>>), 1Ø12(1.30>>)
Arm.Montaje: 2Ø8(0.09P+6.71=6.80)
Arm.Inferior: 2Ø12(0.13P+6.42=6.55), 1Ø10(3.55)
Estribos: 4x1eØ6c/0.21(0.80), 22x1eØ6c/0.22(4.68)

Viga	Sección	Luz	M.Izq.	M.Cent.	M.Der.	A.Izq.	A.Cent.	A.Der.	Cort.Izq.	Cort.Der.
V-3036(A27-C44)	15 X 40	5.90	-2.30	-----	-3.90	3.08	-----	5.03	2.41	-6.10
			0.50	2.20	-----	0.89	2.96	-----		

Arm.Superior: 1Ø12(<<1.30+1.30=2.60), 1Ø12(<<1.30+1.30=2.60) ----- 1Ø16(1.87+0.18P=2.05), 2Ø16(1.87+0.18P=2.05)
Arm.Montaje: 2Ø8(6.71+0.09P=6.80)
Arm.Inferior: 2Ø12(6.42+0.13P=6.55), 1Ø10(3.55)

IF-2026-34355629-GCABA-DGROC

Estribos: 22x1eØ6c/0.22(4.68), 4x1eØ6c/0.2(0.80)

Viga continua 14 --- Grupo de plantas: 3

Viga	Sección	Luz	M.Izq.	M.Cent.	M.Der.	A.Izq.	A.Cent.	A.Der.	Cort.Izq.	Cort.Der.
V-3037(C45-C46)	15 X 55	5.10	-0.90	-----	-6.90	1.26	-----	5.37	2.49	-6.87
			1.40	3.20	-----	1.36	3.08	-----		
Arm.Superior: 2Ø10(0.11P+1.24=1.35) ----- 1Ø20(1.80>>), 1Ø20(1.80>>)										
Arm.Montaje: 2Ø8(0.09P+5.18>>)										
Arm.Inferior: 2Ø12(0.13P+5.37=5.50), 1Ø12(3.35)										
Estribos: 21x1eØ6c/0.22(4.60)										
V-3038(C46-C47)	15 X 55	6.20	-7.00	-----	-7.10	5.91	-----	5.78	8.20	-7.51
			-----	4.40	-----	-----	4.24	-----		
Arm.Superior: 1Ø20(<<1.80+1.85=3.65), 1Ø20(<<1.80+1.85=3.65) ----- 1Ø20(1.85>>), 1Ø20(1.85>>)										
Arm.Montaje: 2Ø8(<<5.27+6.69=11.95)										
Arm.Inferior: 2Ø16(6.50), 1Ø12(3.75)										
Estribos: 25x1eØ6c/0.22(5.40)										
V-3039(C47-C48)	15 X 55	6.20	-7.10	-----	-7.10	5.77	-----	5.91	7.78	-7.79
			-----	4.40	-----	-----	4.19	-----		
Arm.Superior: 1Ø20(<<1.85+1.85=3.70), 1Ø20(<<1.85+1.85=3.70) ----- 1Ø20(1.85>>), 1Ø20(1.85>>)										
Arm.Montaje: 2Ø8(6.69>>)										
Arm.Inferior: 2Ø16(6.50), 1Ø12(3.75)										
Estribos: 25x1eØ6c/0.22(5.40)										
V-3040(C48-C49)	15 X 55	5.09	-7.10	-----	-0.80	5.59	-----	1.26	7.30	-2.45
			-----	3.10	1.40	-----	2.95	1.37		
Arm.Superior: 1Ø20(<<1.85+1.85=3.70), 1Ø20(<<1.85+1.85=3.70) ----- 2Ø10(1.24+0.11P=1.35)										
Arm.Montaje: 2Ø8(<<6.69+5.18+0.09P=11.95)										
Arm.Inferior: 2Ø12(5.37+0.13P=5.50), 1Ø10(3.30)										
Estribos: 21x1eØ6c/0.22(4.60)										

Viga continua 15 --- Grupo de plantas: 3

Viga	Sección	Luz	M.Izq.	M.Cent.	M.Der.	A.Izq.	A.Cent.	A.Der.	Cort.Izq.	Cort.Der.
V-3041(C50-C51)	15 X 45	6.31	-6.80	-----	-8.00	7.96	-----	9.36	10.97	-13.43
			2.50	7.00	1.90	2.95	8.31	2.27		
Arm.Superior: 1Ø25(0.37P+2.18=2.55), 1Ø25(0.28P+1.42=1.70) ----- 1Ø25(2.19>>), 1Ø25(1.55>>)										
Arm.Montaje: 2Ø8(0.14P+6.42>>)										
Arm.Inferior: 2Ø25(0.28P+6.55+0.28P=7.11)										
Estribos: 12x1eØ8c/0.11(1.32), 15x1eØ6c/0.22(3.32), 14x1eØ8c/0.1(1.40)										
V-3042(C51-C52)	15 X 40	1.81	-5.90	-----	-5.90	6.50	5.08	6.95	-0.04	-1.51
			-----	-1.90	-----	-----	-----	-----		
Arm.Superior: 1Ø25(<<1.81>>), 1Ø25(<<1.55+0.85=2.40) ----- 1Ø25(0.75>>)										
Arm.Montaje: 2Ø8(<<6.56+2.29=8.85)										
Arm.Inferior: 2Ø10(2.05)										
Estribos: 7x1eØ6c/0.22(1.54)										
V-3043(C52-C53)	15 X 45	6.27	-6.90	-----	-5.80	8.11	-----	6.81	11.14	-9.14
			2.00	6.50	2.00	2.40	7.78	2.43		
Arm.Superior: 1Ø25(<<4.00+2.10=6.10), 1Ø25(<<0.75+1.30=2.05) ----- 1Ø16(1.50+0.20P=1.70), 2Ø16(1.50+0.20P=1.70)										
Arm.Montaje: 2Ø8(6.82+0.13P=6.95)										
Arm.Inferior: 2Ø25(0.28P+6.48+0.28P=7.04)										
Estribos: 10x1eØ8c/0.13(1.30), 16x1eØ6c/0.22(3.53), 7x1eØ8c/0.17(1.19)										

Viga continua 16 --- Grupo de plantas: 3

Viga	Sección	Luz	M.Izq.	M.Cent.	M.Der.	A.Izq.	A.Cent.	A.Der.	Cort.Izq.	Cort.Der.
V-3044(C54-C55)	15 X 45	6.36	-4.60	-----	-6.30	5.40	-----	7.37	9.23	-8.55
			2.90	6.10	1.40	3.44	7.28	1.71		
Arm.Superior: 1Ø16(0.18P+1.52=1.70), 2Ø16(0.18P+1.52=1.70) ----- 1Ø25(2.04>>), 1Ø25(1.30>>)										
Arm.Montaje: 2Ø8(0.14P+6.45>>)										
Arm.Inferior: 2Ø25(0.28P+6.55+0.28P=7.11)										
Estribos: 7x1eØ6c/0.12(0.84), 20x1eØ6c/0.22(4.34), 8x1eØ6c/0.12(0.96)										
V-3045(C55-C56)	15 X 40	1.76	-5.10	-----	-4.40	5.87	4.81	5.41	0.04	-0.42
			-----	-2.00	-----	-----	-----	-----		
Arm.Superior: 1Ø25(<<1.76>>), 1Ø25(<<1.30+0.40=1.70) -----										

Arm.Montaje: 2Ø8(<<6.59+2.22=8.80)
Arm.Inferior: 2Ø10(1.95)
Estribos: 7x1eØ6c/0.22(1.54)

V-3046(C56-C57)	15 X 45	6.32	-4.90	-----	-3.50	5.75	-----	4.17	6.85	-5.69	
			1.50	5.50	2.10	1.84	6.51	2.47			

Arm.Superior: 1Ø25(<<3.80+1.85=5.65) ----- 1Ø16(1.52+0.18P=1.70), 1Ø16(1.52+0.18P=1.70)
Arm.Montaje: 2Ø8(6.87+0.13P=7.00)
Arm.Inferior: 2Ø25(0.28P+6.48+0.28P=7.04)
Estribos: 5x1eØ6c/0.17(0.80), 24x1eØ6c/0.22(5.32)

Viga continua 17 --- Grupo de plantas: 3

Viga	Sección	Luz	M.Izq.	M.Cent.	M.Der.	A.Izq.	A.Cent.	A.Der.	Cort.Izq.	Cort.Der.
V-3047(A32-C62)	15 X 45	6.41	0.00	-----	-5.30	-----	-----	6.20	2.27	-7.48
			2.60	5.30	1.60	3.11	6.25	1.86		

Arm.Superior: ----- 1Ø20(1.44>>), 1Ø20(1.44>>)
Arm.Montaje: 2Ø8(6.47>>)
Arm.Inferior: 2Ø25(0.28P+6.55+0.28P=7.11)
Estribos: 25x1eØ6c/0.22(5.44), 7x1eØ6c/0.13(0.80)

V-3048(C62-A34)	15 X 40	1.71	-4.80	-----	-3.70	5.75	4.97	5.02	0.71	-0.16
			-----	-2.20	-----	-----	-----	-----		

Arm.Superior: 1Ø20(<<1.71>>), 1Ø20(<<1.71>>) -----
Arm.Montaje: 2Ø8(<<6.47+2.18=8.65)
Arm.Inferior: 2Ø10(1.95)
Estribos: 7x1eØ6c/0.22(1.54)

V-3049(A34-A33)	15 X 45	6.37	-3.70	-----	-0.30	3.70	-----	1.01	3.33	-2.31
			1.40	4.60	1.60	1.66	5.43	1.92		

Arm.Superior: 1Ø20(<<3.15+1.45=4.60), 1Ø20(<<3.15+1.45=4.60) ----- 2Ø10(1.49+0.11P=1.60)
Arm.Montaje: 2Ø8(6.91+0.09P=7.00)
Arm.Inferior: 2Ø16(0.18P+6.48+0.18P=6.84), 1Ø16(3.85)
Estribos: 29x1eØ6c/0.22(6.22)

Viga continua 18 --- Grupo de plantas: 3

Viga	Sección	Luz	M.Izq.	M.Cent.	M.Der.	A.Izq.	A.Cent.	A.Der.	Cort.Izq.	Cort.Der.
V-3050(C67-C68)	15 X 45	6.36	-4.50	-----	-6.00	5.33	-----	7.03	8.65	-8.13
			2.80	6.20	1.60	3.38	7.38	1.86		

Arm.Superior: 1Ø16(0.18P+1.52=1.70), 2Ø16(0.18P+1.52=1.70) ----- 1Ø20(1.64>>), 1Ø20(1.64>>)
Arm.Montaje: 2Ø8(0.14P+6.45>>)
Arm.Inferior: 2Ø25(0.28P+6.55+0.28P=7.11)
Estribos: 7x1eØ6c/0.13(0.80), 20x1eØ6c/0.22(4.38), 8x1eØ6c/0.12(0.96)

V-3051(C68-C69)	15 X 40	1.76	-4.80	-----	-5.10	5.48	5.46	6.22	-0.26	-0.85
			-----	-2.00	-----	-----	-----	-----		

Arm.Superior: 1Ø20(<<1.76>>), 1Ø20(<<1.76>>) -----
Arm.Montaje: 2Ø8(<<6.59+2.22=8.80)
Arm.Inferior: 2Ø10(1.95)
Estribos: 7x1eØ6c/0.22(1.54)

V-3052(C69-C70)	15 X 45	6.33	-5.50	-----	-3.50	6.48	-----	4.15	7.40	-6.25
			1.50	6.10	2.70	1.81	7.20	3.19		

Arm.Superior: 1Ø20(<<3.40+1.50=4.90), 1Ø20(<<3.40+1.50=4.90) ----- 1Ø16(1.52+0.18P=1.70), 1Ø16(1.52+0.18P=1.70)
Arm.Montaje: 2Ø8(6.87+0.13P=7.00)
Arm.Inferior: 2Ø25(0.28P+6.48+0.28P=7.04)
Estribos: 6x1eØ6c/0.14(0.84), 20x1eØ6c/0.22(4.49), 5x1eØ6c/0.19(0.80)

Viga continua 19 --- Grupo de plantas: 3

Viga	Sección	Luz	M.Izq.	M.Cent.	M.Der.	A.Izq.	A.Cent.	A.Der.	Cort.Izq.	Cort.Der.
V-3053(C71-C72)	15 X 55	6.32	-0.50	-----	-1.70	1.26	-----	1.64	3.65	-4.12
			3.30	7.50	3.70	3.16	7.16	3.58		

Arm.Superior: 2Ø10(0.11P+1.49=1.60) ----- 2Ø10(1.49+0.11P=1.60)
Arm.Montaje: 2Ø8(0.11P+6.48+0.11P=6.70)
Arm.Inferior: 2Ø25(0.28P+6.48+0.28P=7.04)
Estribos: 28x1eØ6c/0.22(6.13)

IF-2026-34355629-GCABA-DGROC

Viga continua 20 --- Grupo de plantas: 3

Viga	Sección	Luz	M.Izq.	M.Cent.	M.Der.	A.Izq.	A.Cent.	A.Der.	Cort.Izq.	Cort.Der.
V-3054(Viga continua 53-C71)	15 X 40	1.83	-1.70	-----	0.00	2.36	1.56	0.91	1.96	-0.00
			-----	-0.30	0.00	-----	-----	0.06		

Arm.Superior: 2Ø10(0.11P+1.84=1.95) -----
Arm.Montaje: 2Ø8(0.09P+2.09+0.09P=2.27)
Arm.Inferior: 2Ø10(0.14P+2.09+0.14P=2.37)
Estribos: 7x1eØ6c/0.22(1.54)

Viga continua 21 --- Grupo de plantas: 3

Viga	Sección	Luz	M.Izq.	M.Cent.	M.Der.	A.Izq.	A.Cent.	A.Der.	Cort.Izq.	Cort.Der.
V-3055(C73-C74')	15 X 80	5.43	-3.00	-----	-4.30	1.90	-----	2.36	3.01	-3.10
			0.50	2.90	-----	1.88	1.88	-----		
V-3056(C74'-C75')	15 X 80	5.43	-4.60	-----	-1.90	2.82	-----	1.88	3.29	-2.17
			-----	2.40	0.90	-----	1.88	1.88		
V-3057(C75'-C76)	15 X 80	5.43	-2.40	-----	-3.60	1.88	-----	2.12	2.53	-2.77
			0.30	2.20	-----	1.88	1.88	-----		
V-3058(C76-C77')	15 X 80	5.42	-3.70	-----	-3.10	2.21	-----	1.88	2.95	-2.92
			-----	2.30	0.10	-----	1.88	1.88		
V-3059(C77'-C78')	15 X 80	5.42	-3.20	-----	-2.40	1.89	-----	1.88	2.97	-2.51
			0.10	2.40	0.30	1.88	1.88	1.88		
V-3060(C78'-A0)	15 X 80	3.95	-1.60	-----	-0.10	1.88	-----	0.07	1.51	-4.65
			1.00	2.60	1.70	1.88	1.88	1.88		

Arm.Superior: 1Ø12(<<1.80+2.05=3.85), 1Ø12(<<1.80+2.05=3.85) ----- 1Ø10(1.20>>), 1Ø10(1.20>>)
Arm.Montaje: 2Ø8(<<5.90+5.91=11.80)
Arm.Piel: 4Ø8(5.75)
Arm.Inferior: 2Ø12(<<5.94+5.62=11.55)
Estribos: 24x1eØ8c/0.2(4.63)

Arm.Superior: 1Ø10(<<1.20+1.55=2.75), 1Ø10(<<1.20+1.55=2.75) ----- 1Ø10(1.85>>), 1Ø10(1.85>>)
Arm.Montaje: 2Ø8(5.88>>)
Arm.Piel: 4Ø8(5.75)
Arm.Inferior: 2Ø12(5.58>>)
Estribos: 24x1eØ8c/0.2(4.63)

Arm.Superior: 1Ø10(<<1.85+1.80=3.65), 1Ø10(<<1.85+1.80=3.65) ----- 1Ø10(1.65>>), 1Ø10(1.65>>)
Arm.Montaje: 2Ø8(<<5.88+5.88=11.75)
Arm.Piel: 4Ø8(5.75)
Arm.Inferior: 2Ø12(<<5.58+5.58=11.15)
Estribos: 24x1eØ8c/0.2(4.63)

Arm.Superior: 1Ø10(<<1.65+1.70=3.35), 1Ø10(<<1.65+1.70=3.35) ----- 1Ø10(1.60>>), 1Ø10(1.60>>)
Arm.Montaje: 2Ø8(5.91>>)
Arm.Piel: 4Ø8(5.75)
Arm.Inferior: 2Ø12(5.62>>)
Estribos: 24x1eØ8c/0.2(4.63)

Arm.Superior: 1Ø10(<<1.60+0.90=2.50), 1Ø10(<<1.60+0.90=2.50) -----
Arm.Montaje: 2Ø8(<<5.91+4.00+0.09P=10.00)
Arm.Piel: 2Ø8(4.16+0.09P=4.25), 2Ø8(4.16+0.09P=4.25)
Arm.Inferior: 2Ø12(<<5.62+4.00+0.13P=9.75)
Estribos: 18x1eØ8c/0.2(3.47)

Viga continua 22 --- Grupo de plantas: 3

Viga	Sección	Luz	M.Izq.	M.Cent.	M.Der.	A.Izq.	A.Cent.	A.Der.	Cort.Izq.	Cort.Der.
V-3061(T17a-T18b)	15 X 40	1.48	0.00	-----	0.00	0.05	-----	0.05	3.40	-3.02
			0.70	0.90	0.50	1.00	1.27	0.89		

Arm.Montaje: 2Ø8(0.09P+1.51+0.09P=1.69)
Arm.Inferior: 2Ø10(0.11P+1.51+0.11P=1.73)
Estribos: 7x1eØ6c/0.22(1.40)

IF-2026-34355629-GCABA-DGROC

Viga continua 23 --- Grupo de plantas: 3

Viga	Sección	Luz	M.Izq.	M.Cent.	M.Der.	A.Izq.	A.Cent.	A.Der.	Cort.Izq.	Cort.Der.
V-3062(T18a-C79)	15 X 40	1.75	0.00	-----	-0.30	0.01	-----	0.89	0.97	-1.07
			0.20	0.50	0.40	0.89	0.89	0.89		

Arm.Montaje: 2Ø8(0.09P+1.84+0.09P=2.02)
Arm.Inferior: 2Ø10(0.14P+1.84+0.14P=2.12)
Estribos: 8x1eØ6c/0.22(1.61)

Viga continua 24 --- Grupo de plantas: 3

Viga	Sección	Luz	M.Izq.	M.Cent.	M.Der.	A.Izq.	A.Cent.	A.Der.	Cort.Izq.	Cort.Der.
V-3063(C92-C93)	15 X 80	5.43	-3.00	-----	-4.00	1.88	-----	2.38	2.83	-3.28
			0.70	3.10	0.10	1.88	1.97	1.88		

Arm.Superior: 1Ø10(0.11P+2.04=2.15), 1Ø10(0.11P+2.04=2.15) ----- 1Ø10(1.80>>), 1Ø10(1.80>>)
Arm.Montaje: 2Ø8(0.09P+5.81>>)
Arm.Piel: 4Ø8(5.75)
Arm.Inferior: 2Ø12(0.13P+5.81>>)
Estribos: 24x1eØ8c/0.2(4.63)

V-3064(C93-C94)	15 X 80	5.43	-4.10	-----	-2.20	2.47	-----	1.88	3.15	-1.87
			-----	2.00	0.50	-----	1.88	1.88		

Arm.Superior: 1Ø10(<<1.80+1.95=3.75), 1Ø10(<<1.80+1.95=3.75) ----- 1Ø10(1.45>>), 1Ø10(1.45>>)
Arm.Montaje: 2Ø8(<<5.90+5.91=11.80)
Arm.Piel: 4Ø8(5.75)
Arm.Inferior: 2Ø12(<<5.94+5.62=11.55)
Estribos: 24x1eØ8c/0.2(4.63)

V-3065(C94-C95)	15 X 80	5.43	-2.60	-----	-3.20	1.88	-----	1.91	2.26	-2.80
			0.20	2.10	0.20	1.88	1.88	1.88		

Arm.Superior: 1Ø10(<<1.45+1.70=3.15), 1Ø10(<<1.45+1.70=3.15) ----- 1Ø10(1.75>>), 1Ø10(1.75>>)
Arm.Montaje: 2Ø8(5.88>>)
Arm.Piel: 4Ø8(5.75)
Arm.Inferior: 2Ø12(5.58>>)
Estribos: 24x1eØ8c/0.2(4.63)

V-3066(C95-C96)	15 X 80	5.42	-3.20	-----	-3.00	1.95	-----	1.88	2.90	-2.40
			0.10	2.10	0.10	1.88	1.88	1.88		

Arm.Superior: 1Ø10(<<1.75+1.75=3.50), 1Ø10(<<1.75+1.75=3.50) ----- 1Ø10(1.75>>), 1Ø10(1.75>>)
Arm.Montaje: 2Ø8(<<5.88+5.88=11.75)
Arm.Piel: 4Ø8(5.75)
Arm.Inferior: 2Ø12(<<5.58+5.58=11.15)
Estribos: 24x1eØ8c/0.2(4.63)

V-3067(C96-C97)	15 X 80	5.42	-3.10	-----	-3.00	1.88	-----	1.88	2.37	-2.68
			0.10	2.10	0.20	1.88	1.88	1.88		

Arm.Superior: 1Ø10(<<1.75+1.80=3.55), 1Ø10(<<1.75+1.80=3.55) ----- 1Ø10(1.75>>), 1Ø10(1.75>>)
Arm.Montaje: 2Ø8(5.88>>)
Arm.Piel: 4Ø8(5.75)
Arm.Inferior: 2Ø12(5.58>>)
Estribos: 24x1eØ8c/0.2(4.63)

V-3068(C97-C98)	15 X 80	5.43	-3.10	-----	-3.20	1.88	-----	1.94	2.68	-2.85
			0.20	2.40	0.10	1.88	1.88	1.88		

Arm.Superior: 1Ø10(<<1.75+1.75=3.50), 1Ø10(<<1.75+1.75=3.50) ----- 1Ø10(1.75>>), 1Ø10(1.75>>)
Arm.Montaje: 2Ø8(<<5.88+5.88=11.75)
Arm.Piel: 4Ø8(5.75)
Arm.Inferior: 2Ø12(<<5.58+5.58=11.15)
Estribos: 24x1eØ8c/0.2(4.63)

V-3069(C98-C99)	15 X 80	5.90	-3.00	-----	-4.30	1.88	1.88	2.77	2.88	-3.20
			0.70	2.60	-----	1.88	1.88	-----		

Arm.Superior: 1Ø10(<<1.75+1.65=3.40), 1Ø10(<<1.75+1.65=3.40) ----- 1Ø12(2.55), 1Ø12(2.55)
Arm.Montaje: 2Ø8(6.50)
Arm.Piel: 4Ø8(6.20)
Arm.Inferior: 2Ø12(6.92+0.13P=7.05)
Estribos: 24x1eØ8c/0.2(4.62)

Viga continua 25 --- Grupo de plantas: 3

IF-2026-34355629-GCABA-DGROC

Viga	Sección	Luz	M.Izq.	M.Cent.	M.Der.	A.Izq.	A.Cent.	A.Der.	Cort.Izq.	Cort.Der.
V-3070(C26-A28)	15 X 55	7.51	-15.20	-----	0.00	14.45	-----	-----	13.50	-5.94
			-----	9.80	7.20	-----	9.34	6.89		

Arm.Superior: 1Ø25(0.28P+3.32=3.60), 1Ø25(0.28P+2.92=3.20), 1Ø25(0.28P+2.32=2.60) -----
Arm.Montaje: 2Ø8(0.09P+7.96+0.09P=8.14)
Arm.Inferior: 2Ø25(0.28P+7.96+0.28P=8.52)
Estribos: 19x1eØ8c/0.1(1.90), 23x1eØ6c/0.22(5.12)

Viga continua 26 --- Grupo de plantas: 3

Viga	Sección	Luz	M.Izq.	M.Cent.	M.Der.	A.Izq.	A.Cent.	A.Der.	Cort.Izq.	Cort.Der.
V-3071(C45-C36)	15 X 55	5.65	-4.80	-----	-5.10	4.39	-----	4.66	7.26	-7.23
			0.80	3.60	0.60	1.26	3.48	1.26		

Arm.Superior: 1Ø16(0.18P+2.02=2.20), 1Ø16(0.18P+2.02=2.20) ----- 1Ø16(2.07+0.18P=2.25), 1Ø16(2.07+0.18P=2.25)
Arm.Montaje: 2Ø8(0.09P+6.41+0.09P=6.59)
Arm.Inferior: 2Ø16(0.18P+6.41+0.18P=6.77)
Estribos: 23x1eØ6c/0.22(4.85)

Viga continua 27 --- Grupo de plantas: 3

Viga	Sección	Luz	M.Izq.	M.Cent.	M.Der.	A.Izq.	A.Cent.	A.Der.	Cort.Izq.	Cort.Der.
V-3072(C27-C13)	15 X 40	4.43	-2.70	-----	-6.40	3.57	-----	7.86	5.40	-13.67
			1.30	3.40	0.10	1.72	4.57	0.89		
V-3073(C13-C2)	15 X 40	3.35	-5.20	-----	-0.90	5.12	-----	1.23	5.65	-2.50
			0.00	1.40	0.70	0.89	1.92	0.90		

Arm.Superior: 1Ø16(0.18P+1.17=1.35), 1Ø16(0.18P+1.17=1.35) ----- 1Ø25(2.20>>), 1Ø25(1.15>>)
Arm.Montaje: 2Ø8(0.12P+4.53>>)
Arm.Inferior: 2Ø16(0.18P+4.72=4.90), 1Ø12(2.70)
Estribos: 5x1eØ6c/0.19(0.80), 9x1eØ6c/0.22(2.11), 8x1eØ10c/0.13(1.04)

Arm.Superior: 1Ø25(<<2.20+1.30=3.50), 1Ø25(<<1.15+0.70=1.85) ----- 1Ø10(0.84+0.11P=0.95), 1Ø10(0.84+0.11P=0.95)
Arm.Montaje: 2Ø8(<<4.65+3.43+0.09P=8.17)
Arm.Inferior: 2Ø12(3.62+0.13P=3.75)
Estribos: 4x1eØ6c/0.2(0.80), 10x1eØ6c/0.22(2.10)

Viga continua 28 --- Grupo de plantas: 3

Viga	Sección	Luz	M.Izq.	M.Cent.	M.Der.	A.Izq.	A.Cent.	A.Der.	Cort.Izq.	Cort.Der.
V-3074(C46-C42)	15 X 40	3.28	-1.60	-----	-0.70	2.13	-----	0.97	2.40	-2.34
			0.10	1.10	0.60	0.89	1.49	0.89		

Arm.Superior: 2Ø10(0.11P+1.09=1.20) -----
Arm.Montaje: 2Ø8(0.10P+3.49+0.10P=3.69)
Arm.Inferior: 2Ø10(0.11P+3.49+0.11P=3.71)
Estribos: 14x1eØ6c/0.22(3.03)

Viga continua 29 --- Grupo de plantas: 3

Viga	Sección	Luz	M.Izq.	M.Cent.	M.Der.	A.Izq.	A.Cent.	A.Der.	Cort.Izq.	Cort.Der.
V-3075(-)	15 X 40	3.08	-0.50	-----	-0.50	0.89	-----	0.89	0.94	-0.85
			0.10	0.40	0.10	0.89	0.89	0.89		

Arm.Montaje: 2Ø8(0.09P+3.41+0.09P=3.59)
Arm.Inferior: 2Ø10(0.11P+3.41+0.11P=3.63)
Estribos: 13x1eØ6c/0.22(2.70)

Viga continua 30 --- Grupo de plantas: 3

Viga	Sección	Luz	M.Izq.	M.Cent.	M.Der.	A.Izq.	A.Cent.	A.Der.	Cort.Izq.	Cort.Der.
V-3076(Viga continua 4-C14)	15 X 40	4.43	-1.10	-----	-5.40	1.47	-----	6.59	3.02	-11.51
			0.90	2.90	0.20	1.20	3.95	0.89		

Arm.Superior: 1Ø10(0.11P+1.04=1.15), 1Ø10(0.11P+1.04=1.15) ----- 1Ø20(1.65>>), 1Ø20(1.65>>)
Arm.Montaje: 2Ø8(0.09P+4.48>>)
Arm.Inferior: 2Ø16(0.18P+4.67=4.85)
Estribos: 15x1eØ6c/0.22(3.16), 7x1eØ8c/0.12(0.84)

IF-2026-34355629-GCABA-DGROC

V-3077(C14-C3)	15 X 40	3.35	-4.40	-----	-1.20	4.16	-----	1.60	4.88	-2.09
			0.10	1.20	0.30	0.89	1.65	0.89		

Arm.Superior: 1Ø20(<<1.65+1.20=2.85), 1Ø20(<<1.65+1.20=2.85) ----- 1Ø10(0.89+0.11P=1.00), 1Ø10(0.89+0.11P=1.00)
Arm.Montaje: 2Ø8(<<4.57+3.43+0.10P=8.10)
Arm.Inferior: 2Ø12(3.62+0.13P=3.75)
Estribos: 14x1eØ6c/0.22(2.90)

Viga continua 31 --- Grupo de plantas: 3

Viga	Sección	Luz	M.Izq.	M.Cent.	M.Der.	A.Izq.	A.Cent.	A.Der.	Cort.Izq.	Cort.Der.
V-3078(C47-C43)	15 X 40	4.16	-2.50	-----	-3.00	3.36	-----	3.76	3.75	-10.23
			0.40	2.30	1.30	0.89	3.12	1.80		
V-3079(C43-A26)	15 X 40	2.04	-1.60	-----	-0.10	1.32	-----	0.15	2.03	-5.13
			1.70	1.70	0.70	2.31	2.28	0.92		

Arm.Superior: 1Ø16(0.18P+1.27=1.45), 1Ø16(0.18P+1.27=1.45) ----- 1Ø16(1.25>>), 1Ø16(1.25>>)
Arm.Montaje: 2Ø8(0.12P+4.27>>)
Arm.Inferior: 2Ø12(0.13P+4.42=4.55), 1Ø12(4.45)
Estribos: 13x1eØ6c/0.22(2.94), 6x1eØ8c/0.15(0.80)

Arm.Superior: 1Ø16(<<1.25+0.45=1.70), 1Ø16(<<1.25+0.45=1.70) -----
Arm.Montaje: 2Ø8(<<4.39+2.09+0.09P=6.57)
Arm.Inferior: 2Ø10(2.24+0.11P=2.35), 1Ø10(2.25)
Estribos: 8x1eØ6c/0.22(1.66)

Viga continua 32 --- Grupo de plantas: 3

Viga	Sección	Luz	M.Izq.	M.Cent.	M.Der.	A.Izq.	A.Cent.	A.Der.	Cort.Izq.	Cort.Der.
V-3080(-)	15 X 40	3.14	-0.50	-----	-0.60	0.89	-----	0.89	0.78	-1.00
			0.00	0.40	-----	0.89	0.89	-----		

Arm.Montaje: 2Ø8(0.09P+3.46+0.09P=3.64)
Arm.Inferior: 2Ø10(0.11P+3.46+0.11P=3.68)
Estribos: 13x1eØ6c/0.22(2.77)

Viga continua 33 --- Grupo de plantas: 3

Viga	Sección	Luz	M.Izq.	M.Cent.	M.Der.	A.Izq.	A.Cent.	A.Der.	Cort.Izq.	Cort.Der.
V-3081(A10-C15)	15 X 40	4.48	-0.30	-----	-6.00	0.89	-----	7.38	2.58	-12.90
			1.50	3.30	0.10	1.98	4.49	0.89		
V-3082(C15-C4)	15 X 40	3.35	-4.70	-----	-1.30	4.45	-----	1.81	4.64	-2.24
			0.10	1.20	0.30	0.89	1.65	0.89		

Arm.Superior: ----- 1Ø25(2.15>>), 1Ø25(1.15>>)
Arm.Montaje: 2Ø8(0.09P+4.53>>)
Arm.Inferior: 2Ø16(0.18P+4.72=4.90), 1Ø12(2.70)
Estribos: 15x1eØ6c/0.22(3.15), 6x1eØ10c/0.15(0.90)

Arm.Superior: 1Ø25(<<2.15+1.20=3.35), 1Ø25(<<1.15+0.70=1.85) ----- 1Ø10(0.94+0.11P=1.05), 1Ø10(0.94+0.11P=1.05)
Arm.Montaje: 2Ø8(<<4.62+3.43+0.11P=8.16)
Arm.Inferior: 2Ø12(3.62+0.13P=3.75)
Estribos: 14x1eØ6c/0.22(2.90)

Viga continua 34 --- Grupo de plantas: 3

Viga	Sección	Luz	M.Izq.	M.Cent.	M.Der.	A.Izq.	A.Cent.	A.Der.	Cort.Izq.	Cort.Der.
V-3083(C48-C44)	15 X 40	3.28	-1.40	-----	-1.00	1.92	-----	1.27	2.08	-3.25
			0.10	1.10	0.50	0.89	1.44	0.89		

Arm.Superior: 2Ø10(0.11P+1.04=1.15) ----- 2Ø10(0.84+0.11P=0.95)
Arm.Montaje: 2Ø8(0.09P+3.49+0.09P=3.67)
Arm.Inferior: 2Ø10(0.11P+3.49+0.11P=3.71)
Estribos: 14x1eØ6c/0.22(3.03)

Viga continua 35 --- Grupo de plantas: 3

Viga	Sección	Luz	M.Izq.	M.Cent.	M.Der.	A.Izq.	A.Cent.	A.Der.	Cort.Izq.	Cort.Der.
V-3084(C92-C84)	15 X 80	2.78	-0.10	-----	-2.60	1.88	1.88	1.88	0.16	-2.26
			0.90	0.40	0.10	1.88	1.88	0.83		

IF-2026-34355629-GCABA-DGROC

Arm.Superior: ----- 1Ø10(0.65>>), 1Ø10(0.65>>)
Arm.Montaje: 2Ø12(0.13P+3.32=3.45)
Arm.Piel: 2Ø8(0.09P+3.06=3.15), 2Ø8(0.09P+3.06=3.15)
Arm.Inferior: 2Ø12(0.15P+3.05=3.20)
Estribos: 12x1eØ8c/0.2(2.38)

V-3085(C84-C73)	15 X 80	5.45	-3.60	-----	-0.70	2.28	-----	1.88	4.53	-2.21
			1.20	5.30	2.90	1.88	3.40	1.88		

Arm.Superior: 1Ø10(<<0.65+1.65=2.30), 1Ø10(<<0.65+1.65=2.30) ----- 1Ø10(1.29+0.11P=1.40), 1Ø10(1.29+0.11P=1.40)
Arm.Montaje: 2Ø8(6.01+0.09P=6.10)
Arm.Piel: 2Ø8(5.71+0.09P=5.80), 2Ø8(5.71+0.09P=5.80)
Arm.Inferior: 2Ø16(5.72+0.18P=5.90)
Estribos: 26x1eØ8c/0.2(5.05)

Viga continua 36 --- Grupo de plantas: 3

Viga	Sección	Luz	M.Izq.	M.Cent.	M.Der.	A.Izq.	A.Cent.	A.Der.	Cort.Izq.	Cort.Der.
V-3086(C29-C16)	15 X 40	3.46	-0.90	-----	-4.40	1.18	-----	4.48	2.58	-7.58
			0.80	1.60	-----	1.02	2.19	-----		

Arm.Superior: 2Ø10(0.11P+0.89=1.00) ----- 1Ø20(1.30>>), 1Ø20(1.30>>)
Arm.Montaje: 2Ø8(0.09P+3.54>>)
Arm.Inferior: 2Ø12(0.13P+3.54>>)
Estribos: 10x1eØ6c/0.22(2.16), 5x1eØ6c/0.16(0.80)

V-3087(C16-C5)	15 X 40	4.34	-4.50	-----	-1.80	5.10	-----	2.44	7.95	-3.33
			-----	2.40	0.80	-----	3.19	1.02		

Arm.Superior: 1Ø20(<<1.30+1.45=2.75), 1Ø20(<<1.30+1.45=2.75) ----- 2Ø10(1.09+0.11P=1.20)
Arm.Montaje: 2Ø8(<<3.63+4.42+0.12P=8.17)
Arm.Inferior: 2Ø12(<<3.67+4.42+0.13P=8.22), 1Ø12(2.70)
Estribos: 8x1eØ6c/0.1(0.80), 14x1eØ6c/0.22(3.04)

Viga continua 37 --- Grupo de plantas: 3

Viga	Sección	Luz	M.Izq.	M.Cent.	M.Der.	A.Izq.	A.Cent.	A.Der.	Cort.Izq.	Cort.Der.
V-3088(C49-C39)	15 X 55	5.65	-4.70	-----	-4.80	4.25	-----	4.34	7.16	-6.97
			0.60	3.60	0.50	1.26	3.40	1.26		

Arm.Superior: 1Ø16(0.18P+2.02=2.20), 1Ø16(0.18P+2.02=2.20) ----- 1Ø16(2.02+0.18P=2.20), 1Ø16(2.02+0.18P=2.20)
Arm.Montaje: 2Ø8(0.09P+6.41+0.09P=6.59)
Arm.Inferior: 2Ø16(0.18P+6.41+0.18P=6.77)
Estribos: 23x1eØ6c/0.22(4.85)

Viga continua 38 --- Grupo de plantas: 3

Viga	Sección	Luz	M.Izq.	M.Cent.	M.Der.	A.Izq.	A.Cent.	A.Der.	Cort.Izq.	Cort.Der.
V-3089(C93-C80)	15 X 40	4.57	-3.30	-----	-2.50	4.41	-----	3.28	7.57	-3.70
			2.60	4.40	-----	3.53	5.96	-----		

Arm.Superior: 1Ø16(0.18P+1.32=1.50), 1Ø16(0.18P+1.32=1.50) ----- 1Ø16(1.55>>), 1Ø16(1.55>>)
Arm.Montaje: 2Ø8(0.13P+4.65>>)
Arm.Inferior: 2Ø16(0.18P+4.82=5.00), 1Ø16(3.75)
Estribos: 10x1eØ6c/0.1(1.00), 13x1eØ6c/0.22(2.87)

V-3090(C80-C74')	15 X 40	3.66	-1.40	-----	-3.50	1.64	-----	4.73	14.39	-5.52
			1.30	2.30	-----	1.71	3.18	-----		

Arm.Superior: 1Ø16(<<1.55+0.85=2.40), 1Ø16(<<1.55+0.85=2.40) ----- 1Ø16(1.39+0.21P=1.60), 1Ø16(1.39+0.21P=1.60)
Arm.Montaje: 2Ø8(<<4.78+3.74+0.13P=8.65)
Arm.Inferior: 2Ø12(3.92+0.13P=4.05), 1Ø12(3.90)
Estribos: 8x1eØ6c/0.1(0.80), 6x1eØ6c/0.22(1.36), 5x1eØ6c/0.19(0.80)

Viga continua 39 --- Grupo de plantas: 3

Viga	Sección	Luz	M.Izq.	M.Cent.	M.Der.	A.Izq.	A.Cent.	A.Der.	Cort.Izq.	Cort.Der.
V-3091(C30-C17)	15 X 40	3.46	-0.50	-----	-4.70	0.89	-----	5.12	2.09	-14.15
			0.90	1.70	0.10	1.16	2.32	0.89		

Arm.Superior: ----- 1Ø20(1.25>>), 1Ø20(1.25>>)
Arm.Montaje: 2Ø8(0.09P+3.54>>)
Arm.Inferior: 2Ø12(0.13P+3.72=3.85), 1Ø12(3.70)
Estribos: 10x1eØ6c/0.22(2.16), 7x1eØ8c/0.13(0.80)

IF-2026-34355629-GCABA-DGROC

V-3092(C17-C6)	15 X 40	4.34	-4.60	-----	-1.50	4.69	-----	1.97	3.59	-3.72
			-----	3.20	1.70	-----	4.34	2.27		

Arm.Superior: 1Ø20(<<1.25+1.75=3.00), 1Ø20(<<1.25+1.75=3.00) ----- 2Ø10(1.04+0.11P=1.15)
Arm.Montaje: 2Ø8(<<3.63+4.42+0.12P=8.17)
Arm.Inferior: 2Ø16(4.57+0.18P=4.75), 1Ø12(2.95)
Estribos: 18x1eØ6c/0.22(3.84)

Viga continua 40 --- Grupo de plantas: 3

Viga	Sección	Luz	M.Izq.	M.Cent.	M.Der.	A.Izq.	A.Cent.	A.Der.	Cort.Izq.	Cort.Der.
V-3093(C94-C86)	15 X 40	2.63	-0.80	-----	-7.10	1.02	0.89	6.14	1.75	-4.23
			0.20	0.70	-----	0.89	0.95	-----		
V-3094(C86-C75')	15 X 40	5.60	-9.50	-----	-3.40	11.98	-----	4.57	18.47	-6.99
			0.00	4.70	2.00	0.89	6.37	2.76		

Arm.Superior: 1Ø25(<<1.25+2.40=3.65), 1Ø25(<<0.95+2.25=3.20), 1Ø25(<<0.50+1.25=1.75) ----- 1Ø16(1.35+0.20P=1.55), 1Ø16(1.35+0.20P=1.55)
Arm.Montaje: 2Ø8(<<2.80+5.68+0.13P=8.61)
Arm.Inferior: 2Ø25(5.87+0.28P=6.15)
Estribos: 10x1eØ12c/0.12(1.20), 14x1eØ6c/0.22(3.05), 7x1eØ6c/0.13(0.80)

Viga continua 41 --- Grupo de plantas: 3

Viga	Sección	Luz	M.Izq.	M.Cent.	M.Der.	A.Izq.	A.Cent.	A.Der.	Cort.Izq.	Cort.Der.
V-3095(C31-C18)	15 X 40	3.46	-0.80	-----	-5.20	1.00	-----	5.18	2.66	-9.17
			0.90	1.70	-----	1.18	2.30	-----		
V-3096(C18-C7)	15 X 40	4.34	-5.40	-----	-1.60	6.19	-----	2.10	10.28	-3.21
			-----	2.50	0.90	-----	3.35	1.17		

Arm.Superior: ----- 1Ø20(1.25>>), 1Ø20(1.25>>)
Arm.Montaje: 2Ø8(0.09P+3.54>>)
Arm.Inferior: 2Ø10(0.11P+3.69=3.80), 1Ø10(3.70)
Estribos: 10x1eØ6c/0.22(2.16), 7x1eØ6c/0.12(0.80)

Arm.Superior: 1Ø20(<<1.25+1.60=2.85), 1Ø20(<<1.25+1.60=2.85) ----- 1Ø10(1.04+0.11P=1.15), 1Ø10(1.04+0.11P=1.15)
Arm.Montaje: 2Ø8(<<3.63+4.42+0.11P=8.16)
Arm.Inferior: 2Ø12(4.57+0.13P=4.70), 1Ø12(4.60)
Estribos: 7x1eØ8c/0.12(0.84), 14x1eØ6c/0.22(3.00)

Viga continua 42 --- Grupo de plantas: 3

Viga	Sección	Luz	M.Izq.	M.Cent.	M.Der.	A.Izq.	A.Cent.	A.Der.	Cort.Izq.	Cort.Der.
V-3097(C95-C81)	15 X 40	4.57	-3.10	-----	-2.10	4.15	-----	2.72	7.13	-3.34
			2.30	3.90	-----	3.08	5.26	-----		
V-3098(C81-C76)	15 X 40	3.66	-1.10	-----	-3.30	1.26	-----	4.49	12.56	-5.28
			1.20	2.20	-----	1.69	2.98	-----		

Arm.Superior: 1Ø16(0.18P+1.27=1.45), 1Ø16(0.18P+1.27=1.45) ----- 1Ø12(1.55>>), 1Ø12(1.55>>)
Arm.Montaje: 2Ø8(0.13P+4.65>>)
Arm.Inferior: 2Ø16(0.18P+4.82=5.00), 1Ø16(3.55)
Estribos: 8x1eØ6c/0.12(0.96), 13x1eØ6c/0.22(2.91)

Arm.Superior: 1Ø12(<<1.55+0.85=2.40), 1Ø12(<<1.55+0.85=2.40) ----- 1Ø16(1.31+0.19P=1.50), 1Ø16(1.31+0.19P=1.50)
Arm.Montaje: 2Ø8(<<4.78+3.74+0.13P=8.65)
Arm.Inferior: 2Ø12(3.92+0.13P=4.05), 1Ø10(3.90)
Estribos: 7x1eØ6c/0.13(0.80), 10x1eØ6c/0.22(2.16)

Viga continua 43 --- Grupo de plantas: 3

Viga	Sección	Luz	M.Izq.	M.Cent.	M.Der.	A.Izq.	A.Cent.	A.Der.	Cort.Izq.	Cort.Der.
V-3099(C32-C19)	15 X 40	3.56	-0.60	-----	-2.70	0.89	-----	3.48	2.12	-13.36
			0.80	1.70	0.00	1.05	2.29	-----		

Arm.Superior: ----- 1Ø16(1.30>>), 1Ø16(1.30>>)
Arm.Montaje: 2Ø8(0.09P+3.64>>)
Arm.Inferior: 2Ø12(0.13P+3.82=3.95), 1Ø12(3.80)

IF-2026-34355629-GCABA-DGROC

Estribos: 10x1eØ6c/0.22(2.16), 8x1eØ6c/0.1(0.80)

V-3100(C19-C8)	15 X 40	4.24	-3.00	-----	-1.40	4.04	-----	1.89	3.55	-3.70
			0.00	3.10	1.50	-----	4.19	1.99		

Arm.Superior: 1Ø16(<<1.30+1.75=3.05), 1Ø16(<<1.30+1.75=3.05) ----- 2Ø10(1.04+0.11P=1.15)
Arm.Montaje: 2Ø8(<<3.73+4.32+0.11P=8.16)
Arm.Inferior: 2Ø16(4.47+0.18P=4.65), 1Ø12(2.75)
Estribos: 17x1eØ6c/0.22(3.64)

Viga continua 44 --- Grupo de plantas: 3

Viga	Sección	Luz	M.Izq.	M.Cent.	M.Der.	A.Izq.	A.Cent.	A.Der.	Cort.Izq.	Cort.Der.
V-3101(C96-C88)	15 X 40	2.63	-0.90	-----	-7.20	1.14	0.89	6.27	1.98	-4.48
			0.20	0.70	-----	0.89	0.99	-----		
V-3102(C88-C77')	15 X 40	5.60	-9.70	-----	-3.80	12.33	-----	5.08	17.98	-7.64
			-----	4.90	2.10	-----	6.63	2.90		

Arm.Superior: 1Ø10(0.11P+0.74=0.85), 1Ø10(0.11P+0.74=0.85) ----- 1Ø25(1.25>>), 1Ø25(0.95>>), 1Ø25(0.50>>)
Arm.Montaje: 2Ø8(0.09P+2.71>>)
Arm.Inferior: 2Ø10(0.11P+2.89=3.00)
Estribos: 10x1eØ6c/0.22(2.08)

Arm.Superior: 1Ø25(<<1.25+2.45=3.70), 1Ø25(<<0.95+2.25=3.20), 1Ø25(<<0.50+1.25=1.75) ----- 1Ø16(1.32+0.18P=1.50), 2Ø16(1.32+0.18P=1.50)
Arm.Montaje: 2Ø8(<<2.80+5.68+0.14P=8.62)
Arm.Inferior: 2Ø25(5.87+0.28P=6.15)
Estribos: 11x1eØ12c/0.12(1.32), 13x1eØ6c/0.22(2.83), 9x1eØ6c/0.1(0.90)

Viga continua 45 --- Grupo de plantas: 3

Viga	Sección	Luz	M.Izq.	M.Cent.	M.Der.	A.Izq.	A.Cent.	A.Der.	Cort.Izq.	Cort.Der.
V-3103(C33-C20)	15 X 40	3.46	-0.60	-----	-4.90	0.89	-----	4.80	2.53	-7.21
			0.90	1.60	-----	1.16	2.19	-----		
V-3104(C20-C9)	15 X 40	4.34	-5.20	-----	-1.40	5.99	-----	1.91	9.85	-3.22
			-----	2.40	0.90	-----	3.23	1.16		

Arm.Superior: ----- 1Ø20(1.30>>), 1Ø20(1.30>>)
Arm.Montaje: 2Ø8(0.09P+3.54>>)
Arm.Inferior: 2Ø12(0.13P+3.54>>)
Estribos: 10x1eØ6c/0.22(2.16), 5x1eØ6c/0.18(0.80)

Arm.Superior: 1Ø20(<<1.30+1.55=2.85), 1Ø20(<<1.30+1.55=2.85) ----- 1Ø10(1.04+0.11P=1.15), 1Ø10(1.04+0.11P=1.15)
Arm.Montaje: 2Ø8(<<3.63+4.42+0.11P=8.16)
Arm.Inferior: 2Ø12(<<3.67+4.42+0.13P=8.22), 1Ø12(4.60)
Estribos: 6x1eØ8c/0.14(0.80), 14x1eØ6c/0.22(3.04)

Viga continua 46 --- Grupo de plantas: 3

Viga	Sección	Luz	M.Izq.	M.Cent.	M.Der.	A.Izq.	A.Cent.	A.Der.	Cort.Izq.	Cort.Der.
V-3105(C97-C82)	15 X 40	4.57	-2.90	-----	-2.20	3.82	-----	2.80	6.72	-3.41
			2.20	4.00	-----	2.97	5.36	-----		
V-3106(C82-C78')	15 X 40	3.66	-0.90	-----	-3.00	1.09	-----	4.08	12.79	-4.92
			1.30	2.10	-----	1.81	2.90	-----		

Arm.Superior: 1Ø16(0.18P+1.17=1.35), 1Ø16(0.18P+1.17=1.35) ----- 1Ø12(1.55>>), 1Ø12(1.55>>)
Arm.Montaje: 2Ø8(0.13P+4.65>>)
Arm.Inferior: 2Ø16(0.18P+4.82=5.00), 1Ø16(3.55)
Estribos: 6x1eØ6c/0.14(0.80), 14x1eØ6c/0.22(3.07)

Arm.Superior: 1Ø12(<<1.55+0.85=2.40), 1Ø12(<<1.55+0.85=2.40) ----- 1Ø16(1.22+0.18P=1.40), 1Ø16(1.22+0.18P=1.40)
Arm.Montaje: 2Ø8(<<4.78+3.74+0.13P=8.65)
Arm.Inferior: 2Ø12(3.92+0.13P=4.05), 1Ø10(3.90)
Estribos: 5x1eØ6c/0.16(0.80), 10x1eØ6c/0.22(2.16)

Viga continua 47 --- Grupo de plantas: 3

Viga	Sección	Luz	M.Izq.	M.Cent.	M.Der.	A.Izq.	A.Cent.	A.Der.	Cort.Izq.	Cort.Der.
V-3107(A35-C21)	15 X 40	3.58	0.00	-----	-3.20	-----	-----	4.10	2.02	-14.49
			1.30	1.90	0.00	1.78	2.56	-----		

Arm.Superior: ----- 1Ø16(1.45>>), 1Ø16(1.45>>)
Arm.Montaje: 2Ø8(3.64>>)

Arm.Inferior: 2Ø12(0.13P+3.82=3.95), 1Ø12(3.80)
Estribos: 10x1eØ6c/0.22(2.21), 7x1eØ8c/0.13(0.80)

V-3108(C21-C10)	15 X 40	4.24	-2.70	-----	-1.80	3.61	-----	2.38	3.42	-4.06	
			0.00	3.10	1.50	-----	4.22	1.98			

Arm.Superior: 1Ø16(<<1.45+1.55=3.00), 1Ø16(<<1.45+1.55=3.00) ----- 2Ø10(1.04+0.11P=1.15)
Arm.Montaje: 2Ø8(<<3.64+4.32+0.12P=8.08)
Arm.Inferior: 2Ø16(4.47+0.18P=4.65), 1Ø12(2.80)
Estribos: 17x1eØ6c/0.22(3.64)

Viga continua 48 --- Grupo de plantas: 3

Viga	Sección	Luz	M.Izq.	M.Cent.	M.Der.	A.Izq.	A.Cent.	A.Der.	Cort.Izq.	Cort.Der.
V-3109(T16-C67)	15 X 80	6.40	-7.40	-----	-3.70	4.79	-----	2.34	5.07	-3.95
			0.30	4.50	1.60	1.88	2.86	1.88		

Arm.Superior: 1Ø16(0.18P+2.72=2.90), 1Ø16(0.18P+2.72=2.90) ----- 1Ø10(1.80>>), 1Ø10(1.80>>)
Arm.Montaje: 2Ø8(0.09P+6.78>>)
Arm.Piel: 4Ø8(6.70)
Arm.Inferior: 2Ø12(0.13P+6.78>>), 1Ø10(4.20)
Estribos: 28x1eØ8c/0.2(5.60)

V-3110(C67-C63)	15 X 80	3.10	-2.00	-----	-2.70	1.88	1.88	1.88	1.00	-1.74
			0.60	0.40	-----	1.88	1.88	-----		

Arm.Superior: 1Ø10(<<3.10>>), 1Ø10(<<3.10>>) -----
Arm.Montaje: 2Ø8(<<6.87+3.48=10.35)
Arm.Piel: 4Ø8(3.45)
Arm.Inferior: 2Ø12(<<6.91+3.29=10.20)
Estribos: 12x1eØ8c/0.2(2.30)

V-3111(C63-C58)	15 X 80	3.10	-1.80	-----	-1.40	1.88	1.88	1.88	2.08	-1.71
			0.30	1.00	0.70	1.88	1.88	1.88		

Arm.Superior: 1Ø10(<<4.90+1.45=6.35), 1Ø10(<<4.90+1.45=6.35) ----- 1Ø12(1.15>>), 1Ø12(1.15>>)
Arm.Montaje: 2Ø8(3.46>>)
Arm.Piel: 4Ø8(3.45)
Arm.Inferior: 2Ø12(3.25>>)
Estribos: 12x1eØ8c/0.2(2.30)

V-3112(C58-C54)	15 X 80	3.10	-1.80	-----	-3.20	1.88	1.88	1.88	0.97	-1.75
			0.10	0.00	-----	1.88	1.88	-----		

Arm.Superior: 1Ø12(<<3.10>>), 1Ø12(<<3.10>>) -----
Arm.Montaje: 2Ø8(<<3.46+3.54=7.00)
Arm.Piel: 4Ø8(3.40)
Arm.Inferior: 2Ø12(<<3.25+3.25=6.50)
Estribos: 12x1eØ8c/0.2(2.30)

V-3113(C54-C50)	15 X 80	6.20	-4.20	-----	-3.70	2.63	-----	2.33	3.87	-3.15
			0.50	3.70	0.40	1.88	2.37	1.88		

Arm.Superior: 1Ø12(<<4.25+1.90=6.15), 1Ø12(<<4.25+1.90=6.15) ----- 1Ø10(1.95>>), 1Ø10(1.95>>)
Arm.Montaje: 2Ø8(7.10)
Arm.Piel: 4Ø8(6.50)
Arm.Inferior: 2Ø12(6.50), 1Ø10(3.75)
Estribos: 27x1eØ8c/0.2(5.40)

V-3114(C50-T11)	15 X 80	6.33	-3.40	-----	-8.10	2.10	-----	5.24	3.28	-5.49
			1.50	3.80	-----	1.88	2.44	-----		

Arm.Superior: 1Ø10(<<1.95+1.80=3.75), 1Ø10(<<1.95+1.80=3.75) ----- 1Ø16(2.82+0.18P=3.00), 2Ø16(2.82+0.18P=3.00)
Arm.Montaje: 2Ø8(7.16+0.09P=7.25)
Arm.Piel: 4Ø8(6.65)
Arm.Inferior: 2Ø12(6.87+0.13P=7.00), 1Ø10(3.80)
Estribos: 28x1eØ8c/0.2(5.53)

Viga continua 49 --- Grupo de plantas: 3

Viga	Sección	Luz	M.Izq.	M.Cent.	M.Der.	A.Izq.	A.Cent.	A.Der.	Cort.Izq.	Cort.Der.
V-3115(C98-C83)	15 X 40	4.72	-3.50	-----	-4.40	4.67	-----	5.27	7.58	-12.06
			1.40	3.80	0.70	1.86	5.10	0.98		

Arm.Superior: 1Ø16(0.20P+1.35=1.55), 1Ø16(0.20P+1.35=1.55) ----- 1Ø20(1.45>>), 1Ø20(1.45>>)
Arm.Montaje: 2Ø8(0.13P+4.80>>)
Arm.Inferior: 2Ø16(0.18P+4.97=5.15), 1Ø12(2.85)
Estribos: 7x1eØ6c/0.12(0.80), 11x1eØ6c/0.22(2.57), 7x1eØ8c/0.13(0.80)

V-3116(C83-A4)	15 X 40	3.69	-3.10	-----	0.00	2.57	-----	0.06	3.91	-1.87
			1.50	2.30	0.90	1.97	3.16	1.21		

Arm.Superior: 1Ø20(<<1.45+0.85=2.30), 1Ø20(<<1.45+0.85=2.30) -----
Arm.Montaje: 2Ø8(<<4.93+3.74+0.09P=8.76)
Arm.Inferior: 2Ø12(3.92+0.13P=4.05), 1Ø12(3.90)
Estribos: 15x1eØ6c/0.22(3.16)

Viga continua 50 --- Grupo de plantas: 3

Viga	Sección	Luz	M.Izq.	M.Cent.	M.Der.	A.Izq.	A.Cent.	A.Der.	Cort.Izq.	Cort.Der.
V-3117(T10-C22)	15 X 40	3.56	0.00	-----	-3.80	0.05	-----	3.99	1.51	-7.42
			0.90	1.80	-----	1.18	2.37	-----		

Arm.Superior: ----- 1Ø16(1.25>>), 1Ø16(1.25>>)
Arm.Montaje: 2Ø8(0.09P+3.61>>)
Arm.Inferior: 2Ø12(0.13P+3.61>>), 1Ø10(2.15)
Estribos: 11x1eØ6c/0.22(2.28), 5x1eØ6c/0.17(0.80)

V-3118(C22-C11)	15 X 40	4.34	-3.80	-----	-1.80	4.16	-----	2.38	6.53	-2.94
			-----	2.00	0.50	-----	2.68	0.89		

Arm.Superior: 1Ø16(<<1.25+1.40=2.65), 1Ø16(<<1.25+1.40=2.65) ----- 2Ø10(1.04+0.11P=1.15)
Arm.Montaje: 2Ø8(<<3.70+4.42+0.11P=8.23)
Arm.Inferior: 2Ø12(<<3.74+4.42+0.13P=8.29), 1Ø10(2.65)
Estribos: 5x1eØ6c/0.16(0.80), 14x1eØ6c/0.22(3.04)

Viga continua 51 --- Grupo de plantas: 3

Viga	Sección	Luz	M.Izq.	M.Cent.	M.Der.	A.Izq.	A.Cent.	A.Der.	Cort.Izq.	Cort.Der.
V-3119(-)	15 X 40	3.08	-0.80	-----	-0.10	1.11	0.89	0.89	0.85	-0.29
			-----	0.10	0.00	-----	0.89	0.89		

Arm.Superior: 2Ø10(0.11P+0.99=1.10) -----
Arm.Montaje: 2Ø8(0.09P+3.41+0.09P=3.59)
Arm.Inferior: 2Ø10(0.11P+3.41+0.11P=3.63)
Estribos: 13x1eØ6c/0.22(2.70)

Viga continua 53 --- Grupo de plantas: 3

Viga	Sección	Luz	M.Izq.	M.Cent.	M.Der.	A.Izq.	A.Cent.	A.Der.	Cort.Izq.	Cort.Der.
V-3120(T16-C68)	15 X 40	6.13	-6.90	-----	-5.90	9.44	-----	7.40	9.90	-7.92
			0.90	4.30	0.00	1.20	5.81	0.89		

Arm.Superior: 1Ø25(0.61P+2.34=2.95), 1Ø25(0.28P+1.72=2.00) ----- 1Ø25(2.30>>), 1Ø25(1.25>>)
Arm.Montaje: 2Ø8(0.12P+6.31>>)
Arm.Inferior: 2Ø16(0.18P+6.47=6.65), 1Ø16(3.70)
Estribos: 9x1eØ8c/0.12(1.08), 16x1eØ6c/0.22(3.43), 6x1eØ8c/0.17(1.02)

V-3121(C68-C62)	15 X 40	4.65	-4.70	-----	-2.10	4.41	-----	2.36	2.84	-3.51
			-----	1.10	0.10	-----	1.50	0.89		

Arm.Superior: 1Ø25(<<2.30+1.50=3.80), 1Ø25(<<1.25+0.95=2.20) ----- 1Ø10(1.20>>), 1Ø10(1.20>>)
Arm.Montaje: 2Ø8(<<6.43+5.13=11.55)
Arm.Inferior: 2Ø10(4.95)
Estribos: 18x1eØ6c/0.22(3.85)

V-3122(C62-C55)	15 X 40	4.65	-2.10	-----	-4.90	2.22	-----	4.67	3.48	-3.81
			0.20	1.20	-----	0.89	1.61	-----		

Arm.Superior: 1Ø10(<<1.20+1.15=2.35), 1Ø10(<<1.20+1.15=2.35) ----- 1Ø20(1.50>>), 1Ø20(1.50>>)
Arm.Montaje: 2Ø8(5.10>>)
Arm.Inferior: 2Ø12(4.95)
Estribos: 18x1eØ6c/0.22(3.85)

V-3123(C55-C51)	15 X 40	6.20	-5.70	-----	-6.20	7.10	-----	7.00	7.84	-6.84
			0.00	3.70	-----	0.89	5.00	-----		

Arm.Superior: 1Ø20(<<1.50+1.85=3.35), 1Ø20(<<1.50+1.85=3.35) ----- 1Ø20(1.80>>), 1Ø20(1.80>>)
Arm.Montaje: 2Ø8(<<5.10+6.65=11.75)
Arm.Inferior: 2Ø16(6.50), 1Ø12(3.75)
Estribos: 9x1eØ6c/0.1(0.90), 17x1eØ6c/0.22(3.66), 7x1eØ6c/0.12(0.84)

V-3124(C51-T11)	15 X 40	6.13	-6.20	-----	-5.80	6.64	-----	7.85	6.55	-8.14
			0.00	3.50	0.60	0.89	4.80	0.89		

Arm.Superior: 1Ø20(<<1.80+1.75=3.55), 1Ø20(<<1.80+1.75=3.55) ----- 1Ø25(2.29+0.61P=2.90), 1Ø25(1.42+0.28P=1.70)
Arm.Montaje: 2Ø8(6.75+0.10P=6.85)

IF-2026-34355629-GCABA-DGROC

Arm.Inferior: 2Ø16(6.47+0.18P=6.65), 1Ø12(3.70)
Estribos: 7x1eØ6c/0.13(0.80), 18x1eØ6c/0.22(3.93), 8x1eØ6c/0.1(0.80)

Viga continua 52 --- Grupo de plantas: 3

Viga	Sección	Luz	M.Izq.	M.Cent.	M.Der.	A.Izq.	A.Cent.	A.Der.	Cort.Izq.	Cort.Der.
V-3125(-)	15 X 40	3.08	-0.30	-----	-1.00	0.89	0.89	1.36	0.65	-1.16
			0.00	0.20	-----	0.89	0.89	-----		

Arm.Superior: ----- 2Ø10(1.09+0.11P=1.20)
Arm.Montaje: 2Ø8(0.09P+3.41+0.09P=3.59)
Arm.Inferior: 2Ø10(0.11P+3.41+0.11P=3.63)
Estribos: 13x1eØ6c/0.22(2.70)

Viga continua 54 --- Grupo de plantas: 3

Viga	Sección	Luz	M.Izq.	M.Cent.	M.Der.	A.Izq.	A.Cent.	A.Der.	Cort.Izq.	Cort.Der.
V-3126(C71-C69)	15 X 40	6.20	-0.30	-----	-6.30	0.28	-----	7.97	2.37	-8.16
			1.50	3.90	-----	1.99	5.31	-----		
Arm.Superior: ----- 1Ø25(2.35>>), 1Ø25(1.35>>)										
Arm.Montaje: 2Ø8(0.09P+6.58>>)										
Arm.Inferior: 2Ø16(0.18P+6.77=6.95), 1Ø16(3.75)										
Estribos: 21x1eØ6c/0.22(4.44), 6x1eØ8c/0.16(0.96)										
V-3127(C69-C65)	15 X 40	3.10	-4.60	-----	-2.40	4.12	0.89	2.39	2.32	-3.58
			-----	0.40	-----	-----	0.89	-----		
Arm.Superior: 1Ø25(<<2.35+1.30=3.65), 1Ø25(<<1.35+0.65=2.00) ----- 1Ø12(1.10>>), 1Ø12(1.10>>)										
Arm.Montaje: 2Ø8(<<6.67+3.58=10.25)										
Arm.Inferior: 2Ø10(3.40)										
Estribos: 11x1eØ6c/0.22(2.30)										
V-3128(C65-C60)	15 X 40	3.10	-2.60	-----	-2.40	3.05	-----	2.78	5.70	-5.23
			-----	1.90	-----	-----	2.59	-----		
Arm.Superior: 1Ø12(<<1.10+1.30=2.40), 1Ø12(<<1.10+1.30=2.40) ----- 1Ø12(1.20>>), 1Ø12(1.20>>)										
Arm.Montaje: 2Ø8(3.55>>)										
Arm.Inferior: 2Ø12(3.45), 1Ø10(1.90)										
Estribos: 11x1eØ6c/0.22(2.30)										
V-3129(C60-C56)	15 X 40	3.10	-2.10	-----	-4.10	2.08	0.89	3.79	3.41	-2.99
			-----	0.40	-----	-----	0.89	-----		
Arm.Superior: 1Ø12(<<1.20+1.00=2.20), 1Ø12(<<1.20+1.00=2.20) ----- 1Ø20(1.25>>), 1Ø20(1.25>>)										
Arm.Montaje: 2Ø8(<<3.55+3.55=7.10)										
Arm.Inferior: 2Ø10(3.40)										
Estribos: 11x1eØ6c/0.22(2.30)										
V-3130(C56-C52)	15 X 40	6.20	-5.20	-----	-6.40	6.46	-----	6.84	7.57	-6.78
			0.10	3.50	-----	0.89	4.68	-----		
Arm.Superior: 1Ø20(<<1.25+1.70=2.95), 1Ø20(<<1.25+1.70=2.95) ----- 1Ø25(2.25>>), 1Ø25(1.25>>)										
Arm.Montaje: 2Ø8(7.10)										
Arm.Inferior: 2Ø16(6.50), 1Ø12(3.75)										
Estribos: 8x1eØ6c/0.11(0.80), 17x1eØ6c/0.22(3.80), 7x1eØ6c/0.12(0.80)										
V-3131(C52-C40)	15 X 40	6.25	-6.40	-----	-6.40	7.30	-----	7.82	7.41	-14.19
			-----	3.50	0.60	-----	4.77	0.89		
Arm.Superior: 1Ø25(<<2.25+2.30=4.55), 1Ø25(<<1.25+1.25=2.50) ----- 1Ø25(2.20>>), 1Ø25(1.30>>)										
Arm.Montaje: 2Ø8(6.71>>)										
Arm.Inferior: 2Ø16(6.60), 1Ø12(3.75)										
Estribos: 9x1eØ6c/0.1(0.90), 17x1eØ6c/0.22(3.70), 9x1eØ8c/0.1(0.90)										
V-3132(C40-C34)	15 X 40	3.13	-5.40	-----	-3.10	5.21	-----	3.05	5.73	-3.99
			-----	0.60	-----	-----	0.89	-----		
Arm.Superior: 1Ø25(<<2.20+1.30=3.50), 1Ø25(<<1.30+0.65=1.95) ----- 1Ø16(1.05>>), 1Ø16(1.05>>)										
Arm.Montaje: 2Ø8(<<6.71+3.60=10.30)										
Arm.Inferior: 2Ø10(3.45)										
Estribos: 12x1eØ6c/0.22(2.43)										
V-3133(C34-C23)	15 X 40	4.90	-3.50	-----	-3.10	4.20	-----	3.95	7.99	-5.56
			0.40	2.10	0.00	0.89	2.83	0.89		
Arm.Superior: 1Ø16(<<1.05+1.35=2.40), 1Ø16(<<1.05+1.35=2.40) ----- 1Ø16(1.30>>), 1Ø16(1.30>>)										
Arm.Montaje: 2Ø8(5.36>>)										
Arm.Inferior: 2Ø12(5.20), 1Ø10(2.95)										
Estribos: 7x1eØ6c/0.12(0.80), 16x1eØ6c/0.22(3.45)										
V-3134(C23-A15)	15 X 40	3.15	-2.60	-----	-0.30	2.65	0.89	0.89	2.02	-3.55

IF-2026-34955629-GCABA-DGROC

			-----	0.30	0.10	-----	0.89	0.89			

Arm.Superior: 1Ø16(<<1.30+1.10=2.40), 1Ø16(<<1.30+1.10=2.40) -----
Arm.Montaje: 2Ø8(<<5.36+3.21+0.09P=8.65)
Arm.Inferior: 2Ø10(3.39+0.11P=3.50)
Estribos: 13x1eØ6c/0.22(2.78)

Viga continua 55 --- Grupo de plantas: 3

Viga	Sección	Luz	M.Izq.	M.Cent.	M.Der.	A.Izq.	A.Cent.	A.Der.	Cort.Izq.	Cort.Der.
V-3135(C99-C91)	15 X 80	2.78	0.30	-----	-0.70	-----	-----	0.25	0.36	-1.25
			1.60	1.30	0.70	1.88	1.88	1.88		
Arm.Superior: ----- 1Ø10(0.65>>), 1Ø10(0.65>>)										
Arm.Montaje: 2Ø8(0.09P+2.86>>)										
Arm.Piel: 2Ø8(0.09P+3.06=3.15), 2Ø8(0.09P+3.06=3.15)										
Arm.Inferior: 2Ø12(0.15P+3.05=3.20)										
Estribos: 12x1eØ8c/0.2(2.38)										
V-3136(C91-C79)	15 X 80	5.62	-1.70	-----	-4.70	1.88	-----	2.95	2.82	-3.68
			1.80	3.50	-----	1.88	2.27	-----		
Arm.Superior: 1Ø10(<<0.65+1.25=1.90), 1Ø10(<<0.65+1.25=1.90) ----- 1Ø12(2.42+0.13P=2.55), 1Ø12(2.42+0.13P=2.55), 1Ø10(0.10>>), 1Ø10(0.10>>)										
Arm.Montaje: 2Ø8(<<2.95+6.00+0.09P=9.04)										
Arm.Piel: 4Ø8(5.95)										
Arm.Inferior: 2Ø10(5.78>>), 1Ø10(4.80)										
Estribos: 25x1eØ8c/0.2(4.92)										
V-3137(C79-C71)	15 X 55	3.23	-3.70	-----	-0.10	1.98	1.26	0.07	2.31	-0.67
			-----	0.30	0.10	-----	1.26	1.26		
Arm.Superior: 1Ø10(<<0.10+1.25=1.35), 1Ø10(<<0.10+1.25=1.35) -----										
Arm.Montaje: 2Ø10(4.19+0.11P=4.30)										
Arm.Inferior: 2Ø10(<<5.78+3.61+0.11P=9.50)										
Estribos: 12x1eØ6c/0.22(2.43)										

Viga continua 56 --- Grupo de plantas: 3

Viga	Sección	Luz	M.Izq.	M.Cent.	M.Der.	A.Izq.	A.Cent.	A.Der.	Cort.Izq.	Cort.Der.
V-3138(C24-A17)	15 X 40	3.15	-2.30	-----	0.00	2.94	0.89	0.89	3.86	-0.65
			-----	0.40	0.30	-----	0.89	0.89		
Arm.Superior: 1Ø12(0.13P+1.57=1.70), 1Ø12(0.13P+1.57=1.70) -----										
Arm.Montaje: 2Ø8(0.09P+3.48+0.09P=3.66)										
Arm.Inferior: 2Ø10(0.11P+3.48+0.11P=3.70)										
Estribos: 13x1eØ6c/0.22(2.78)										

Viga continua 57 --- Grupo de plantas: 3

Viga	Sección	Luz	M.Izq.	M.Cent.	M.Der.	A.Izq.	A.Cent.	A.Der.	Cort.Izq.	Cort.Der.
V-3139(C72-C70)	15 X 55	5.95	-2.90	-----	-4.80	2.77	-----	4.41	3.58	-4.02
			1.30	4.00	-----	1.26	3.78	-----		
Arm.Superior: 1Ø12(0.13P+1.57=1.70), 1Ø12(0.13P+1.57=1.70) ----- 1Ø16(1.80>>), 1Ø16(1.80>>)										
Arm.Montaje: 2Ø8(0.09P+6.18>>)										
Arm.Inferior: 2Ø16(0.18P+6.37=6.55)										
Estribos: 25x1eØ6c/0.22(5.30)										
V-3140(C70-C66)	15 X 55	3.10	-3.70	-----	-2.00	2.64	1.26	1.68	2.64	-2.10
			-----	0.20	-----	-----	1.26	-----		
Arm.Superior: 1Ø16(<<3.10>>), 1Ø16(<<3.10>>) -----										
Arm.Montaje: 2Ø8(<<6.27+3.58=9.85)										
Arm.Inferior: 2Ø10(3.28>>)										
Estribos: 11x1eØ6c/0.22(2.30)										
V-3141(C66-C61)	15 X 55	3.10	-2.10	-----	-2.00	1.76	-----	1.71	3.92	-4.06
			-----	1.50	-----	-----	1.41	-----		
Arm.Superior: 1Ø16(<<4.90+1.20=6.10), 1Ø16(<<4.90+1.20=6.10) ----- 1Ø20(1.25>>), 1Ø20(1.25>>)										
Arm.Montaje: 2Ø8(3.55>>)										
Arm.Inferior: 2Ø10(<<3.10>>)										
Estribos: 11x1eØ6c/0.22(2.30)										
V-3142(C61-C57)	15 X 55	3.10	-1.60	-----	-5.30	1.26	1.26	3.89	1.47	-3.94
			-----	0.10	-----	-----	1.26	-----		

Arm.Superior: 1Ø20(<<3.10>>), 1Ø20(<<3.10>>) -----
Arm.Montaje: 2Ø8(<<3.55+3.55=7.10)
Arm.Inferior: 2Ø10(<<6.38+3.27=9.65)
Estribos: 11x1eØ6c/0.22(2.30)

V-3143(C57-C53)	15 X 55	6.20	-6.40	-----	-8.10	5.68	-----	6.37	8.18	-7.33	
			0.20	4.90	-----	1.26	4.69	-----			

Arm.Superior: 1Ø20(<<4.35+1.75=6.10), 1Ø20(<<4.35+1.75=6.10) ----- 1Ø20(1.90>>), 1Ø20(1.90>>)
Arm.Montaje: 2Ø8(7.10)
Arm.Inferior: 2Ø16(6.55), 1Ø12(3.75)
Estribos: 5x1eØ6c/0.18(0.80), 17x1eØ6c/0.22(3.80), 4x1eØ6c/0.21(0.80)

V-3144(C53-C41)	15 X 55	6.00	-8.10	-----	-5.40	6.87	-----	4.99	8.14	-7.13	
			-----	5.00	1.10	-----	4.82	1.26			

Arm.Superior: 1Ø20(<<1.90+1.95=3.85), 1Ø20(<<1.90+1.95=3.85) ----- 1Ø16(1.60>>), 1Ø16(1.60>>)
Arm.Montaje: 2Ø8(6.44>>)
Arm.Inferior: 2Ø16(6.35), 1Ø12(3.60)
Estribos: 5x1eØ6c/0.17(0.85), 21x1eØ6c/0.22(4.55)

V-3145(C41-C35)	15 X 55	3.70	-4.70	-----	-1.30	3.83	-----	1.26	3.87	-2.45	
			-----	1.20	0.30	-----	1.26	1.26			

Arm.Superior: 1Ø16(<<1.60+1.50=3.10), 1Ø16(<<1.60+1.50=3.10) ----- 1Ø25(0.85>>)
Arm.Montaje: 2Ø8(<<6.44+4.16=10.60)
Arm.Inferior: 2Ø10(3.87>>)
Estribos: 16x1eØ6c/0.22(3.31)

V-3146(C35-C25)	15 X 55	3.26	-1.30	-----	-7.40	1.26	1.26	5.57	2.08	-3.01	
			-----	0.20	-----	-----	1.26	-----			

Arm.Superior: 1Ø25(<<3.26>>) ----- 1Ø25(0.70>>)
Arm.Montaje: 2Ø8(3.73>>)
Arm.Inferior: 2Ø10(<<3.87+3.43=7.30)
Estribos: 13x1eØ6c/0.22(2.76)

M-3147(C25-A16)	15 X 55	4.46	-9.40	-----	0.00	8.73	2.28	-----	8.55	-0.88	
			-----	0.70	0.70	-----	1.26	1.26			

Arm.Superior: 1Ø25(<<4.11+2.89=7.00), 1Ø25(<<0.70+1.65=2.35) -----
Arm.Montaje: 2Ø8(<<3.73+4.52=8.25)
Arm.Inferior: 2Ø12(4.67+0.13P=4.80)
Estribos: 5x1eØ6c/0.19(0.80), 15x1eØ6c/0.22(3.29)

- **SOBRE 2° PISO**

Viga continua 1 --- Grupo de plantas: 4

Viga	Sección	Luz	M.Izq.	M.Cent.	M.Der.	A.Izq.	A.Cent.	A.Der.	Cort.Izq.	Cort.Der.
M-4001(A28-)	18 X 55	0.65	0.00	-----	-3.50	1.51	1.90	3.22	0.00	-6.85
			0.10	-0.20	-----	0.06	-----	-----		

Arm.Superior: 1Ø16(0.18P+0.63>>), 1Ø16(0.18P+0.63>>) -----
Arm.Montaje: 2Ø8(0.09P+0.63>>)
Arm.Inferior: 2Ø12(0.15P+0.63>>)
Estribos: 4x1eØ6c/0.18(0.61)

V-4002(-C1)	18 X 55	3.08	-3.70	-----	0.20	3.53	1.51	-----	5.73	-7.25
			-----	0.50	2.50	-----	1.51	2.00		

Arm.Superior: 1Ø16(<<0.81+1.39=2.20), 1Ø16(<<0.81+1.39=2.20) -----
Arm.Montaje: 2Ø8(<<3.08>>)
Arm.Inferior: 2Ø12(<<3.08>>)
Estribos: 16x1eØ6c/0.18(2.81)

V-4003(C1-C2)	15 X 55	2.95	1.00	-----	-4.20	-----	1.56	3.28	-0.86	-5.30
			2.90	1.20	-----	2.60	1.26	-----		

Arm.Superior: ----- 1Ø16(1.90>>), 1Ø16(1.90>>)
Arm.Montaje: 2Ø8(<<3.80+3.41=7.20)
Arm.Inferior: 2Ø12(<<3.86+3.15=7.00), 1Ø10(3.25)
Estribos: 11x1eØ6c/0.22(2.30)

V-4004(C2-C3)	15 X 55	6.20	-4.40	-----	-6.30	3.90	-----	5.20	4.18	-7.46
			-----	3.50	0.00	-----	3.34	1.26		

Arm.Superior: 1Ø16(<<1.90+1.80=3.70), 1Ø16(<<1.90+1.80=3.70) ----- 1Ø20(1.80>>), 1Ø20(1.80>>)
Arm.Montaje: 2Ø8(7.10)
Arm.Inferior: 2Ø12(6.50), 1Ø12(3.75)

IF-2026-34355629-GCABA-DGROC

Estribos: 25x1eØ6c/0.22(5.40)
V-4005(C3-C4) 15 X 55 6.20 -6.30 ----- -4.90 5.08 ----- 4.24 7.23 -4.29
0.10 3.60 ----- 1.26 3.40 -----
Arm.Superior: 1Ø20(<<1.80+1.75=3.55), 1Ø20(<<1.80+1.75=3.55) ----- 1Ø16(1.85>>), 1Ø16(1.85>>)
Arm.Montaje: 2Ø8(7.10)
Arm.Inferior: 2Ø16(6.50)
Estribos: 25x1eØ6c/0.22(5.40)
V-4006(C4-C5) 15 X 55 6.20 -4.90 ----- -5.80 3.91 ----- 5.10 4.07 -7.35
----- 3.70 0.00 ----- 3.54 1.26
Arm.Superior: 1Ø16(<<1.85+1.80=3.65), 1Ø16(<<1.85+1.80=3.65) ----- 1Ø20(1.75>>), 1Ø20(1.75>>)
Arm.Montaje: 2Ø8(7.10)
Arm.Inferior: 2Ø16(6.50)
Estribos: 25x1eØ6c/0.22(5.40)
V-4007(C5-C6) 15 X 55 5.43 -5.30 ----- -4.90 4.01 ----- 4.05 4.07 -6.28
----- 2.70 ----- ----- 2.63 -----
Arm.Superior: 1Ø20(<<1.75+1.75=3.50), 1Ø20(<<1.75+1.75=3.50) ----- 1Ø16(1.60>>), 1Ø16(1.60>>)
Arm.Montaje: 2Ø8(5.88>>)
Arm.Inferior: 2Ø12(5.58>>), 1Ø10(3.30)
Estribos: 22x1eØ6c/0.22(4.63)
V-4008(C6-C7) 15 X 55 5.42 -4.90 ----- -5.00 3.88 ----- 3.87 6.13 -4.31
----- 2.70 ----- ----- 2.60 -----
Arm.Superior: 1Ø16(<<1.60+1.55=3.15), 1Ø16(<<1.60+1.55=3.15) ----- 1Ø16(1.70>>), 1Ø16(1.70>>)
Arm.Montaje: 2Ø8(<<5.88+5.87=11.75)
Arm.Inferior: 2Ø12(<<5.58+5.57=11.15), 1Ø10(3.30)
Estribos: 21x1eØ6c/0.22(4.62)
V-4009(C7-C8) 15 X 55 5.42 -5.20 ----- -5.10 4.36 ----- 4.20 7.21 -5.80
0.10 3.20 ----- 1.26 3.05 -----
Arm.Superior: 1Ø16(<<1.70+1.60=3.30), 1Ø16(<<1.70+1.60=3.30) ----- 1Ø16(1.65>>), 1Ø16(1.65>>)
Arm.Montaje: 2Ø8(5.87>>)
Arm.Inferior: 2Ø12(5.57>>), 1Ø12(3.30)
Estribos: 21x1eØ6c/0.22(4.62)
V-4010(C8-C9) 15 X 55 5.42 -5.10 ----- -5.90 4.16 ----- 4.74 5.87 -7.11
----- 3.10 ----- ----- 2.93 -----
Arm.Superior: 1Ø16(<<1.65+1.65=3.30), 1Ø16(<<1.65+1.65=3.30) ----- 1Ø16(1.65>>), 1Ø16(1.65>>)
Arm.Montaje: 2Ø8(<<5.87+5.88=11.75)
Arm.Inferior: 2Ø12(<<5.57+5.58=11.15), 1Ø10(3.30)
Estribos: 22x1eØ6c/0.22(4.63)
V-4011(C9-C10) 15 X 55 5.43 -5.90 ----- -5.30 4.74 ----- 4.34 7.70 -6.40
0.00 3.10 ----- 1.26 2.92 -----
Arm.Superior: 1Ø16(<<1.65+1.65=3.30), 1Ø16(<<1.65+1.65=3.30) ----- 1Ø16(1.65>>), 1Ø16(1.65>>)
Arm.Montaje: 2Ø8(5.87>>)
Arm.Inferior: 2Ø12(5.60>>), 1Ø10(3.30)
Estribos: 22x1eØ6c/0.22(4.63)
V-4012(C10-C11) 15 X 55 5.43 -5.30 ----- -5.30 4.34 ----- 4.65 6.54 -8.25
----- 3.30 0.10 ----- 3.19 1.26
Arm.Superior: 1Ø16(<<1.65+1.65=3.30), 1Ø16(<<1.65+1.65=3.30) ----- 1Ø16(1.70>>), 1Ø16(1.70>>)
Arm.Montaje: 2Ø8(<<5.87+5.88=11.75)
Arm.Inferior: 2Ø12(<<5.60+5.60=11.20), 1Ø12(3.30)
Estribos: 22x1eØ6c/0.22(4.63)
V-4013(C11-C12) 15 X 55 4.96 -4.50 ----- -11.70 3.32 1.26 4.76 3.54 -4.40
0.00 1.50 ----- 1.26 1.47 -----
Arm.Superior: 1Ø16(<<1.70+1.45=3.15), 1Ø16(<<1.70+1.45=3.15) ----- 1Ø16(2.00>>), 1Ø16(2.00>>)
Arm.Montaje: 2Ø8(5.85)
Arm.Inferior: 2Ø10(5.30)
Estribos: 20x1eØ6c/0.22(4.26)
M-4014(C12-A16) 15 X 80 4.54 -16.80 ----- 0.00 10.73 5.25 1.88 8.13 -0.00
----- -0.50 0.00 ----- ----- 0.01
Arm.Superior: 1Ø16(<<2.00+0.55=2.55), 1Ø16(<<2.00+0.55=2.55), 1Ø25(0.28P+2.72=3.00), 1Ø25(0.28P+4.77=5.05) -----
Arm.Montaje: 2Ø8(0.09P+4.79+0.09P=4.97)
Arm.Piel: 2Ø8(4.71+0.09P=4.80), 2Ø8(4.71+0.09P=4.80)
Arm.Inferior: 2Ø12(4.71+0.14P=4.85)
Estribos: 22x1eØ8c/0.2(4.22)

Viga continua 2 --- Grupo de plantas: 4

Viga	Sección	Luz	M.Izq.	M.Cent.	M.Der.	A.Izq.	A.Cent.	A.Der.	Cort.Izq.	Cort.Der.
V-4015(C23-C24)	15 X 40	3.10	-0.60	-----	-1.00	0.89	-----	1.31	1.27	-1.69
			0.10	0.80	0.00	0.89	1.07	0.89		

Arm.Superior: ----- 2Ø10(0.84+0.11P=0.95)
Arm.Montaje: 2Ø8(0.09P+3.26+0.09P=3.44)
Arm.Inferior: 2Ø10(0.11P+3.26+0.11P=3.48)
Estribos: 14x1eØ6c/0.22(2.90)

Viga continua 4 --- Grupo de plantas: 4

Viga	Sección	Luz	M.Izq.	M.Cent.	M.Der.	A.Izq.	A.Cent.	A.Der.	Cort.Izq.	Cort.Der.
V-4016(A43-A44)	15 X 40	1.44	-0.40	-----	-0.20	0.89	-----	0.23	2.76	-7.72
			0.00	0.40	0.40	0.03	0.89	0.89		

Arm.Montaje: 2Ø8(0.09P+1.51+0.09P=1.69)
Arm.Inferior: 2Ø12(0.15P+1.51+0.15P=1.81)
Estribos: 7x1eØ6c/0.22(1.33)

Viga continua 6 --- Grupo de plantas: 4

Viga	Sección	Luz	M.Izq.	M.Cent.	M.Der.	A.Izq.	A.Cent.	A.Der.	Cort.Izq.	Cort.Der.
V-4017(C34-C35)	15 X 40	6.27	-0.10	-----	-4.20	0.07	-----	5.55	2.24	-6.10
			1.90	3.60	0.70	2.55	4.83	0.91		

Arm.Superior: ----- 1Ø16(1.52+0.18P=1.70), 2Ø16(1.52+0.18P=1.70)
Arm.Montaje: 2Ø8(0.12P+6.48+0.12P=6.72)
Arm.Inferior: 2Ø16(0.18P+6.48+0.18P=6.84), 1Ø12(3.80)
Estribos: 24x1eØ6c/0.22(5.23), 5x1eØ6c/0.17(0.80)

Viga continua 5 --- Grupo de plantas: 4

Viga	Sección	Luz	M.Izq.	M.Cent.	M.Der.	A.Izq.	A.Cent.	A.Der.	Cort.Izq.	Cort.Der.
V-4018(T9a-T10b)	15 X 40	1.48	0.00	-----	0.00	0.04	-----	0.04	2.89	-2.65
			0.60	0.80	0.40	0.89	1.04	0.89		

Arm.Montaje: 2Ø8(0.09P+1.51+0.09P=1.69)
Arm.Inferior: 2Ø10(0.11P+1.51+0.11P=1.73)
Estribos: 7x1eØ6c/0.22(1.40)

Viga continua 3 --- Grupo de plantas: 4

Viga	Sección	Luz	M.Izq.	M.Cent.	M.Der.	A.Izq.	A.Cent.	A.Der.	Cort.Izq.	Cort.Der.
V-4019(T10a-C34)	15 X 40	1.75	0.00	-----	-0.40	0.89	0.89	0.89	1.49	-0.32
			0.10	0.00	0.00	0.89	0.89	0.06		

Arm.Montaje: 2Ø8(0.09P+1.84+0.09P=2.02)
Arm.Inferior: 2Ø10(0.14P+1.84+0.14P=2.12)
Estribos: 8x1eØ6c/0.22(1.61)

Viga continua 7 --- Grupo de plantas: 4

Viga	Sección	Luz	M.Izq.	M.Cent.	M.Der.	A.Izq.	A.Cent.	A.Der.	Cort.Izq.	Cort.Der.
V-4020(C26-C27)	15 X 55	6.67	-4.90	-----	-5.30	4.65	-----	4.79	3.59	-4.60
			0.60	4.40	-----	1.26	4.18	-----		

Arm.Superior: 1Ø16(0.18P+1.82=2.00), 1Ø16(0.18P+1.82=2.00) ----- 1Ø16(1.85>>), 1Ø16(1.85>>)
Arm.Montaje: 2Ø8(0.11P+6.66>>)
Arm.Inferior: 2Ø16(0.18P+7.03+0.18P=7.39), 1Ø12(3.95)
Estribos: 28x1eØ6c/0.22(6.03)

V-4021(C27-A29)	15 X 40	3.53	-4.30	-----	-0.20	4.07	-----	0.22	3.77	-7.24
			-----	1.80	1.60	-----	2.39	2.17		

Arm.Superior: 1Ø16(<<1.85+1.25=3.10), 1Ø16(<<1.85+1.25=3.10) -----
Arm.Montaje: 2Ø8(<<6.77+3.59+0.09P=10.44)
Arm.Inferior: 2Ø12(3.77+0.13P=3.90), 1Ø10(2.85)
Estribos: 10x1eØ6c/0.22(2.26), 5x1eØ6c/0.19(0.80)

Viga continua 8 --- Grupo de plantas: 4

IF-2026-34355629-GCABA-DGROC

Viga	Sección	Luz	M.Izq.	M.Cent.	M.Der.	A.Izq.	A.Cent.	A.Der.	Cort.Izq.	Cort.Der.
V-4022(A8-C28)	15 X 40	1.98	-0.10	-----	-0.80	0.10	-----	0.89	3.38	-2.62
			0.50	1.40	1.20	0.89	1.85	1.60		
Arm.Superior: ----- 2Ø10(0.45>>)										
Arm.Montaje: 2Ø8(0.09P+2.04>>)										
Arm.Inferior: 2Ø12(0.13P+2.22=2.35)										
Estribos: 7x1eØ6c/0.22(1.51)										
V-4023(C28-C29)	15 X 55	4.65	-1.10	-----	-2.90	1.26	-----	2.44	1.89	-2.68
			0.50	1.50	-----	1.26	1.47	-----		
Arm.Superior: 2Ø10(<<0.45+1.10=1.55) ----- 2Ø10(1.60>>)										
Arm.Montaje: 2Ø8(<<2.13+5.13=7.25)										
Arm.Inferior: 2Ø10(0.11P+5.19=5.30)										
Estribos: 18x1eØ6c/0.22(3.85)										
V-4024(C29-C30)	15 X 55	5.43	-2.90	-----	-3.20	2.37	-----	2.69	2.88	-3.09
			-----	1.90	-----	-----	1.86	-----		
Arm.Superior: 2Ø10(<<1.60+1.50=3.10) ----- 1Ø12(1.60>>), 1Ø12(1.60>>)										
Arm.Montaje: 2Ø8(5.87>>)										
Arm.Inferior: 2Ø12(5.60>>)										
Estribos: 22x1eØ6c/0.22(4.63)										
V-4025(C30-C31)	15 X 55	5.43	-3.10	-----	-3.10	2.53	-----	2.67	3.14	-3.13
			0.00	1.90	-----	1.26	1.82	-----		
Arm.Superior: 1Ø12(<<1.60+1.50=3.10), 1Ø12(<<1.60+1.50=3.10) ----- 1Ø12(1.60>>), 1Ø12(1.60>>)										
Arm.Montaje: 2Ø8(<<5.87+5.88=11.75)										
Arm.Inferior: 2Ø12(<<5.60+5.60=11.20)										
Estribos: 22x1eØ6c/0.22(4.63)										
V-4026(C31-C32)	15 X 55	5.42	-3.10	-----	-3.00	2.55	-----	2.55	2.99	-3.06
			-----	2.00	-----	-----	1.87	-----		
Arm.Superior: 1Ø12(<<1.60+1.55=3.15), 1Ø12(<<1.60+1.55=3.15) ----- 2Ø10(1.55>>)										
Arm.Montaje: 2Ø8(5.87>>)										
Arm.Inferior: 2Ø12(5.57>>)										
Estribos: 21x1eØ6c/0.22(4.62)										
V-4027(C32-C33)	15 X 55	5.43	-3.00	-----	-4.20	2.44	-----	3.13	2.88	-3.03
			0.00	1.90	-----	1.26	1.78	-----		
Arm.Superior: 2Ø10(<<1.55+1.50=3.05) ----- 1Ø16(1.65>>), 1Ø16(1.65>>)										
Arm.Montaje: 2Ø8(<<5.87+5.88=11.75)										
Arm.Inferior: 2Ø12(<<5.57+5.58=11.15)										
Estribos: 22x1eØ6c/0.22(4.63)										
V-4028(C33-A9)	15 X 55	5.78	-4.60	-----	-0.10	4.11	-----	1.26	4.43	-6.33
			-----	3.50	2.50	-----	3.39	2.35		
Arm.Superior: 1Ø16(<<1.65+1.80=3.45), 1Ø16(<<1.65+1.80=3.45) ----- 2Ø10(1.34+0.11P=1.45)										
Arm.Montaje: 2Ø8(6.31+0.09P=6.40)										
Arm.Inferior: 2Ø12(6.02+0.13P=6.15), 1Ø12(4.95)										
Estribos: 25x1eØ6c/0.22(5.30)										

Viga continua 9 --- Grupo de plantas: 4

Viga	Sección	Luz	M.Izq.	M.Cent.	M.Der.	A.Izq.	A.Cent.	A.Der.	Cort.Izq.	Cort.Der.
V-4029(C36-C37)	15 X 55	4.90	-0.90	-----	-2.60	1.26	-----	2.37	2.09	-3.15
			1.10	2.40	-----	1.26	2.30	-----		
Arm.Superior: 2Ø10(0.11P+1.19=1.30) ----- 2Ø10(1.50>>)										
Arm.Montaje: 2Ø8(0.09P+4.98>>)										
Arm.Inferior: 2Ø10(0.11P+5.36+0.11P=5.58), 1Ø10(3.65)										
Estribos: 20x1eØ6c/0.22(4.40)										
V-4030(C37-A25)	15 X 40	2.17	-1.40	-----	0.00	1.19	-----	0.02	0.88	-1.31
			1.20	1.20	0.30	1.62	1.60	0.89		
Arm.Superior: 2Ø10(<<1.50+0.50=2.00) -----										
Arm.Montaje: 2Ø8(<<5.07+2.23+0.09P=7.39)										
Arm.Inferior: 2Ø12(2.42+0.13P=2.55)										
Estribos: 8x1eØ6c/0.22(1.70)										

Viga continua 10 --- Grupo de plantas: 4

Viga	Sección	Luz	M.Izq.	M.Cent.	M.Der.	A.Izq.	A.Cent.	A.Der.	Cort.Izq.	Cort.Der.
V-4031(A24-C38)	15 X 40	1.98	0.00	-----	-2.20	0.05	-----	1.86	1.62	-2.50
			0.40	1.00	0.80	0.89	1.34	1.02		
Arm.Superior: ----- 1Ø16(0.45>>), 1Ø16(0.45>>)										
Arm.Montaje: 2Ø8(0.09P+2.04>>)										
Arm.Inferior: 2Ø10(0.11P+2.19=2.30)										
Estribos: 7x1eØ6c/0.22(1.51)										
V-4032(C38-C39)	15 X 55	5.09	-3.60	-----	-0.80	3.32	-----	1.26	4.17	-2.10
			-----	2.60	1.30	-----	2.46	1.26		
Arm.Superior: 1Ø16(<<0.45+1.60=2.05), 1Ø16(<<0.45+1.60=2.05) ----- 2Ø10(1.24+0.11P=1.35)										
Arm.Montaje: 2Ø8(<<2.13+5.18+0.09P=7.39)										
Arm.Inferior: 2Ø12(0.13P+5.55+0.13P=5.81), 1Ø10(3.10)										
Estribos: 21x1eØ6c/0.22(4.60)										

Viga continua 11 --- Grupo de plantas: 4

Viga	Sección	Luz	M.Izq.	M.Cent.	M.Der.	A.Izq.	A.Cent.	A.Der.	Cort.Izq.	Cort.Der.
V-4033(T11a-C40)	15 X 40	1.83	-2.90	-----	0.00	3.89	2.69	1.60	3.04	-0.00
			-----	-0.50	0.10	-----	-----	0.11		
Arm.Superior: 1Ø16(0.18P+2.09+0.18P=2.45), 1Ø16(0.18P+2.09+0.18P=2.45) -----										
Arm.Montaje: 2Ø8(0.09P+2.09+0.09P=2.27)										
Arm.Inferior: 2Ø10(0.14P+2.09+0.14P=2.37)										
Estribos: 7x1eØ6c/0.22(1.54)										

Viga continua 12 --- Grupo de plantas: 4

Viga	Sección	Luz	M.Izq.	M.Cent.	M.Der.	A.Izq.	A.Cent.	A.Der.	Cort.Izq.	Cort.Der.
V-4034(C40-C41)	15 X 45	6.28	0.00	-----	-5.80	0.05	-----	6.84	3.48	-7.68
			3.20	6.20	1.40	3.77	7.38	1.63		
Arm.Superior: ----- 1Ø16(1.57+0.18P=1.75), 2Ø16(1.57+0.18P=1.75)										
Arm.Montaje: 2Ø8(0.12P+6.48+0.12P=6.72)										
Arm.Inferior: 2Ø25(0.28P+6.48+0.28P=7.04)										
Estribos: 23x1eØ6c/0.22(4.95), 9x1eØ6c/0.12(1.08)										

Viga continua 13 --- Grupo de plantas: 4

Viga	Sección	Luz	M.Izq.	M.Cent.	M.Der.	A.Izq.	A.Cent.	A.Der.	Cort.Izq.	Cort.Der.
V-4035(C42-A27)	15 X 40	5.90	-3.70	-----	-2.20	4.70	-----	2.94	6.12	-2.32
			-----	2.10	0.50	-----	2.90	0.89		
Arm.Superior: 1Ø16(0.18P+1.87=2.05), 1Ø16(0.18P+1.87=2.05) ----- 1Ø12(1.30>>), 1Ø12(1.30>>)										
Arm.Montaje: 2Ø8(0.09P+6.71=6.80)										
Arm.Inferior: 2Ø12(0.13P+6.42=6.55), 1Ø10(3.55)										
Estribos: 25x1eØ6c/0.22(5.48)										
V-4036(A27-C44)	15 X 40	5.90	-2.20	-----	-3.80	2.99	-----	4.83	2.32	-6.08
			0.50	2.10	-----	0.89	2.86	-----		
Arm.Superior: 1Ø12(<<1.30+1.30=2.60), 1Ø12(<<1.30+1.30=2.60) ----- 1Ø16(1.87+0.18P=2.05), 1Ø16(1.87+0.18P=2.05)										
Arm.Montaje: 2Ø8(6.71+0.09P=6.80)										
Arm.Inferior: 2Ø12(6.42+0.13P=6.55), 1Ø10(3.55)										
Estribos: 22x1eØ6c/0.22(4.68), 4x1eØ6c/0.21(0.80)										

Viga continua 14 --- Grupo de plantas: 4

Viga	Sección	Luz	M.Izq.	M.Cent.	M.Der.	A.Izq.	A.Cent.	A.Der.	Cort.Izq.	Cort.Der.
V-4037(C45-C46)	15 X 55	5.10	-0.90	-----	-6.90	1.26	-----	5.33	2.58	-6.57
			1.40	3.20	-----	1.37	3.08	-----		
Arm.Superior: 2Ø10(0.11P+1.24=1.35) ----- 1Ø20(1.80>>), 1Ø20(1.80>>)										
Arm.Montaje: 2Ø8(0.09P+5.18>>)										
Arm.Inferior: 2Ø12(0.13P+5.37=5.50), 1Ø12(3.35)										
Estribos: 21x1eØ6c/0.22(4.60)										
V-4038(C46-C47)	15 X 55	6.20	-7.00	-----	-7.00	5.95	-----	5.73	7.87	-7.34
			-----	4.50	-----	-----	4.28	-----		
Arm.Superior: 1Ø20(<<1.80+1.90=3.70), 1Ø20(<<1.80+1.90=3.70) ----- 1Ø20(1.85>>), 1Ø20(1.85>>)										
Arm.Montaje: 2Ø8(<<5.27+6.69=11.95)										
Arm.Inferior: 2Ø16(6.50), 1Ø12(3.75)										

IF-2026-34355629-GCABA-DGROC

Estribos: 25x1eØ6c/0.22(5.40)
V-4039(C47-C48) 15 X 55 6.20 -7.00 ----- -7.10 5.69 ----- 6.00 7.47 -7.63
----- 4.40 ----- ----- 4.24 -----
Arm.Superior: 1Ø20(<<1.85+1.80=3.65), 1Ø20(<<1.85+1.80=3.65) ----- 1Ø20(1.90>>), 1Ø20(1.90>>)
Arm.Montaje: 2Ø8(6.69>>)
Arm.Inferior: 2Ø16(6.50), 1Ø12(3.75)
Estribos: 25x1eØ6c/0.22(5.40)
V-4040(C48-C49) 15 X 55 5.09 -7.10 ----- -0.80 5.55 ----- 1.26 6.87 -2.51
----- 3.10 1.50 ----- 2.97 1.39
Arm.Superior: 1Ø20(<<1.90+1.85=3.75), 1Ø20(<<1.90+1.85=3.75) ----- 2Ø10(1.24+0.11P=1.35)
Arm.Montaje: 2Ø8(<<6.69+5.18+0.09P=11.95)
Arm.Inferior: 2Ø12(5.37+0.13P=5.50), 1Ø10(3.35)
Estribos: 21x1eØ6c/0.22(4.60)

Viga continua 15 --- Grupo de plantas: 4

Viga	Sección	Luz	M.Izq.	M.Cent.	M.Der.	A.Izq.	A.Cent.	A.Der.	Cort.Izq.	Cort.Der.
V-4041(C50-C51)	15 X 45	6.59	-7.20	-----	-8.70	8.53	-----	10.17	11.35	-14.21
			2.30	6.80	1.70	2.70	8.14	1.97		
Arm.Superior: 1Ø25(0.37P+2.23=2.60), 1Ø25(0.28P+1.42=1.70) ----- 1Ø25(2.24>>), 1Ø25(1.79>>)										
Arm.Montaje: 2Ø8(0.14P+6.42>>)										
Arm.Inferior: 2Ø25(0.28P+6.55+0.28P=7.11)										
Estribos: 14x1eØ8c/0.1(1.40), 15x1eØ6c/0.22(3.20), 11x1eØ10c/0.14(1.54)										
V-4042(C51-C52)	15 X 40	1.54	-5.70	-----	-5.80	5.89	3.73	6.56	-0.50	-1.35
			-----	-1.20	-----	-----	-----	-----		
Arm.Superior: 1Ø25(<<1.81>>), 1Ø25(<<1.81>>) -----										
Arm.Montaje: 2Ø8(<<6.56+2.29=8.85)										
Arm.Inferior: 2Ø10(2.05)										
Estribos: 7x1eØ6c/0.22(1.54)										
V-4043(C52-C53)	15 X 45	6.52	-7.60	-----	-6.20	8.93	-----	7.34	11.88	-9.50
			1.80	6.40	1.80	2.10	7.62	2.18		
Arm.Superior: 1Ø25(<<4.05+2.15=6.20), 1Ø25(<<3.60+1.40=5.00) ----- 1Ø25(2.18+0.37P=2.55), 1Ø25(1.42+0.28P=1.70)										
Arm.Montaje: 2Ø8(6.82+0.13P=6.95)										
Arm.Inferior: 2Ø25(0.28P+6.48+0.28P=7.04)										
Estribos: 13x1eØ8c/0.11(1.43), 16x1eØ6c/0.22(3.41), 8x1eØ8c/0.16(1.28)										

Viga continua 16 --- Grupo de plantas: 4

Viga	Sección	Luz	M.Izq.	M.Cent.	M.Der.	A.Izq.	A.Cent.	A.Der.	Cort.Izq.	Cort.Der.
V-4044(C54-C55)	15 X 45	6.49	-4.60	-----	-6.70	5.37	-----	7.93	8.83	-8.97
			2.80	6.00	1.30	3.33	7.18	1.50		
Arm.Superior: 1Ø16(0.18P+1.52=1.70), 2Ø16(0.18P+1.52=1.70) ----- 1Ø25(2.09>>), 1Ø25(1.30>>)										
Arm.Montaje: 2Ø8(0.14P+6.45>>)										
Arm.Inferior: 2Ø25(0.28P+6.55+0.28P=7.11)										
Estribos: 7x1eØ6c/0.13(0.91), 19x1eØ6c/0.22(4.18), 11x1eØ6c/0.1(1.10)										
V-4045(C55-C56)	15 X 40	1.63	-4.80	-----	-4.50	5.34	4.46	5.51	-0.38	-0.94
			-----	-1.50	-----	-----	-----	-----		
Arm.Superior: 1Ø25(<<1.76>>), 1Ø25(<<1.30+0.50=1.80) -----										
Arm.Montaje: 2Ø8(<<6.59+2.22=8.80)										
Arm.Inferior: 2Ø10(1.95)										
Estribos: 7x1eØ6c/0.22(1.54)										
V-4046(C56-C57)	15 X 45	6.32	-5.00	-----	-3.60	5.89	-----	4.26	6.92	-5.78
			1.50	5.40	2.00	1.76	6.44	2.43		
Arm.Superior: 1Ø25(<<3.85+1.90=5.75) ----- 1Ø16(1.52+0.18P=1.70), 1Ø16(1.52+0.18P=1.70)										
Arm.Montaje: 2Ø8(6.87+0.13P=7.00)										
Arm.Inferior: 2Ø25(0.28P+6.48+0.28P=7.04)										
Estribos: 5x1eØ6c/0.17(0.80), 24x1eØ6c/0.22(5.32)										

Viga continua 17 --- Grupo de plantas: 4

Viga	Sección	Luz	M.Izq.	M.Cent.	M.Der.	A.Izq.	A.Cent.	A.Der.	Cort.Izq.	Cort.Der.
V-4047(A32-C62)	15 X 45	6.41	0.00	-----	-5.20	-----	-----	6.12	2.25	-7.44
			2.60	5.20	1.60	3.09	6.21	1.88		
Arm.Superior: ----- 1Ø20(1.44>>), 1Ø20(1.44>>)										

IF-2026-34355629-GCABA-DGROC

Arm.Montaje: 2Ø8(6.47>>)
Arm.Inferior: 2Ø25(0.28P+6.55+0.28P=7.11)
Estribos: 25x1eØ6c/0.22(5.40), 6x1eØ6c/0.14(0.84)

V-4048(C62-A34)	15 X 40	1.71	-4.60	-----	-3.70	5.54	4.86	5.03	0.55	-0.27
			-----	-2.10	-----	-----	-----	-----		

Arm.Superior: 1Ø20(<<1.71>>), 1Ø20(<<1.71>>) -----
Arm.Montaje: 2Ø8(<<6.47+2.18=8.65)
Arm.Inferior: 2Ø10(1.95)
Estribos: 7x1eØ6c/0.22(1.54)

V-4049(A34-A33)	15 X 45	6.37	-3.70	-----	-0.50	3.74	-----	1.01	3.34	-2.33
			1.40	4.60	1.60	1.64	5.43	1.95		

Arm.Superior: 1Ø20(<<3.15+1.45=4.60), 1Ø20(<<3.15+1.45=4.60) ----- 2Ø10(1.49+0.11P=1.60)
Arm.Montaje: 2Ø8(6.91+0.09P=7.00)
Arm.Inferior: 2Ø16(0.18P+6.48+0.18P=6.84), 1Ø16(3.85)
Estribos: 29x1eØ6c/0.22(6.22)

Viga continua 18 --- Grupo de plantas: 4

Viga	Sección	Luz	M.Izq.	M.Cent.	M.Der.	A.Izq.	A.Cent.	A.Der.	Cort.Izq.	Cort.Der.
V-4050(C67-C68)	15 X 45	6.49	-4.60	-----	-6.60	5.47	-----	7.81	8.75	-8.85
			2.80	6.20	1.40	3.33	7.32	1.63		

Arm.Superior: 1Ø16(0.18P+1.52=1.70), 2Ø16(0.18P+1.52=1.70) ----- 1Ø25(2.09>>), 1Ø25(1.30>>)
Arm.Montaje: 2Ø8(0.14P+6.45>>)
Arm.Inferior: 2Ø25(0.28P+6.55+0.28P=7.11)
Estribos: 7x1eØ6c/0.13(0.91), 19x1eØ6c/0.22(4.18), 11x1eØ6c/0.1(1.10)

V-4051(C68-C69)	15 X 40	1.63	-4.50	-----	-5.00	4.86	4.84	6.08	-0.68	-1.57
			-----	-1.30	-----	-----	-----	-----		

Arm.Superior: 1Ø25(<<1.76>>), 1Ø25(<<1.30+0.45=1.75) ----- 1Ø25(0.45>>)
Arm.Montaje: 2Ø8(<<6.59+2.22=8.80)
Arm.Inferior: 2Ø10(1.95)
Estribos: 7x1eØ6c/0.22(1.54)

V-4052(C69-C70)	15 X 45	6.33	-5.40	-----	-3.70	6.34	-----	4.41	7.24	-5.90
			1.50	5.70	2.20	1.73	6.77	2.59		

Arm.Superior: 1Ø25(<<3.85+1.95=5.80), 1Ø25(<<0.45+1.30=1.75) ----- 1Ø16(1.52+0.18P=1.70), 1Ø16(1.52+0.18P=1.70)
Arm.Montaje: 2Ø8(6.87+0.13P=7.00)
Arm.Inferior: 2Ø25(0.28P+6.48+0.28P=7.04)
Estribos: 6x1eØ6c/0.15(0.80), 24x1eØ6c/0.22(5.33)

Viga continua 19 --- Grupo de plantas: 4

Viga	Sección	Luz	M.Izq.	M.Cent.	M.Der.	A.Izq.	A.Cent.	A.Der.	Cort.Izq.	Cort.Der.
V-4053(C71-C72)	15 X 55	6.32	-0.40	-----	-2.20	1.26	-----	2.12	3.44	-4.19
			3.20	6.90	3.00	3.06	6.60	2.86		

Arm.Superior: 2Ø10(0.11P+1.49=1.60) ----- 2Ø10(1.49+0.11P=1.60)
Arm.Montaje: 2Ø8(0.12P+6.48+0.12P=6.72)
Arm.Inferior: 2Ø25(0.28P+6.48+0.28P=7.04)
Estribos: 28x1eØ6c/0.22(6.13)

Viga continua 20 --- Grupo de plantas: 4

Viga	Sección	Luz	M.Izq.	M.Cent.	M.Der.	A.Izq.	A.Cent.	A.Der.	Cort.Izq.	Cort.Der.
V-4054(Viga continua 53-C71)	15 X 40	1.83	-2.20	-----	0.00	2.93	1.84	0.93	2.55	-0.00
			-----	-0.30	0.00	-----	-----	0.06		

Arm.Superior: 1Ø12(0.13P+1.87=2.00), 1Ø12(0.13P+1.87=2.00) -----
Arm.Montaje: 2Ø8(0.09P+2.09+0.09P=2.27)
Arm.Inferior: 2Ø10(0.14P+2.09+0.14P=2.37)
Estribos: 7x1eØ6c/0.22(1.54)

Viga continua 21 --- Grupo de plantas: 4

Viga	Sección	Luz	M.Izq.	M.Cent.	M.Der.	A.Izq.	A.Cent.	A.Der.	Cort.Izq.	Cort.Der.
V-4055(C73-C74')	15 X 80	5.43	-3.40	-----	-4.30	2.14	-----	2.37	3.42	-3.53
			0.50	3.00	0.10	1.88	1.91	1.88		

Arm.Superior: 1Ø10(0.11P+2.09=2.20), 1Ø10(0.11P+2.09=2.20) ----- 1Ø12(1.80>>), 1Ø12(1.80>>)

IF-2026-34355629-GCABA-DGROC

Arm.Montaje: 2Ø8(0.09P+5.81>>)
Arm.Piel: 4Ø8(5.75)
Arm.Inferior: 2Ø12(0.13P+5.81>>)
Estribos: 24x1eØ8c/0.2(4.63)

V-4056(C74'-C75')	15 X 80	5.43	-4.60	-----	-2.10	2.87	-----	1.88	3.60	-2.40
			-----	2.40	0.90	-----	1.88	1.88		

Arm.Superior: 1Ø12(<<1.80+2.05=3.85), 1Ø12(<<1.80+2.05=3.85) ----- 1Ø10(1.35>>), 1Ø10(1.35>>)
Arm.Montaje: 2Ø8(<<5.90+5.91=11.80)
Arm.Piel: 4Ø8(5.75)
Arm.Inferior: 2Ø12(<<5.94+5.62=11.55)
Estribos: 24x1eØ8c/0.2(4.63)

V-4057(C75'-C76)	15 X 80	5.43	-2.50	-----	-3.90	1.88	-----	2.30	2.80	-3.23
			0.40	2.40	-----	1.88	1.88	-----		

Arm.Superior: 1Ø10(<<1.35+1.60=2.95), 1Ø10(<<1.35+1.60=2.95) ----- 1Ø10(1.85>>), 1Ø10(1.85>>)
Arm.Montaje: 2Ø8(5.88>>)
Arm.Piel: 4Ø8(5.75)
Arm.Inferior: 2Ø12(5.58>>)
Estribos: 24x1eØ8c/0.2(4.63)

V-4058(C76-C77')	15 X 80	5.42	-4.10	-----	-3.10	2.49	-----	1.88	3.44	-3.00
			-----	2.30	0.30	-----	1.88	1.88		

Arm.Superior: 1Ø10(<<1.85+1.85=3.70), 1Ø10(<<1.85+1.85=3.70) ----- 1Ø10(1.65>>), 1Ø10(1.65>>)
Arm.Montaje: 2Ø8(<<5.88+5.88=11.75)
Arm.Piel: 4Ø8(5.75)
Arm.Inferior: 2Ø12(<<5.58+5.58=11.15)
Estribos: 24x1eØ8c/0.2(4.63)

V-4059(C77'-C78')	15 X 80	5.42	-3.20	-----	-2.70	1.94	-----	1.88	3.18	-2.91
			0.20	2.60	0.30	1.88	1.88	1.88		

Arm.Superior: 1Ø10(<<1.65+1.70=3.35), 1Ø10(<<1.65+1.70=3.35) ----- 1Ø10(1.70>>), 1Ø10(1.70>>)
Arm.Montaje: 2Ø8(5.91>>)
Arm.Piel: 4Ø8(5.75)
Arm.Inferior: 2Ø12(5.62>>)
Estribos: 24x1eØ8c/0.2(4.63)

V-4060(C78'-A0)	15 X 80	3.95	-1.60	-----	-0.10	1.88	-----	0.07	1.70	-5.20
			1.30	2.80	1.80	1.88	1.88	1.88		

Arm.Superior: 1Ø10(<<1.70+0.90=2.60), 1Ø10(<<1.70+0.90=2.60) -----
Arm.Montaje: 2Ø8(<<5.91+4.00+0.09P=10.00)
Arm.Piel: 2Ø8(4.16+0.09P=4.25), 2Ø8(4.16+0.09P=4.25)
Arm.Inferior: 2Ø12(<<5.62+4.00+0.13P=9.75)
Estribos: 18x1eØ8c/0.2(3.47)

Viga continua 22 --- Grupo de plantas: 4

Viga	Sección	Luz	M.Izq.	M.Cent.	M.Der.	A.Izq.	A.Cent.	A.Der.	Cort.Izq.	Cort.Der.
V-4061(T17a-T18b)	15 X 40	1.48	0.00	-----	0.00	0.05	-----	0.04	3.53	-2.87
			0.80	1.00	0.50	1.04	1.32	0.89		

Arm.Montaje: 2Ø8(0.09P+1.51+0.09P=1.69)
Arm.Inferior: 2Ø10(0.11P+1.51+0.11P=1.73)
Estribos: 7x1eØ6c/0.22(1.40)

Viga continua 23 --- Grupo de plantas: 4

Viga	Sección	Luz	M.Izq.	M.Cent.	M.Der.	A.Izq.	A.Cent.	A.Der.	Cort.Izq.	Cort.Der.
V-4062(T18a-C79)	15 X 40	1.75	0.00	-----	-0.30	0.89	-----	0.89	1.01	-1.05
			0.20	0.50	0.40	0.89	0.89	0.89		

Arm.Montaje: 2Ø8(0.09P+1.84+0.09P=2.02)
Arm.Inferior: 2Ø10(0.15P+1.84+0.15P=2.14)
Estribos: 8x1eØ6c/0.22(1.61)

Viga continua 24 --- Grupo de plantas: 4

Viga	Sección	Luz	M.Izq.	M.Cent.	M.Der.	A.Izq.	A.Cent.	A.Der.	Cort.Izq.	Cort.Der.
V-4063(C92-C93)	15 X 80	5.43	-3.40	-----	-3.20	2.13	-----	1.88	3.10	-3.07
			0.50	2.60	0.50	1.88	1.88	1.88		

Arm.Superior: 1Ø10(0.11P+2.14=2.25), 1Ø10(0.11P+2.14=2.25) ----- 1Ø10(1.70>>), 1Ø10(1.70>>)

IF-2026-34353629-GCABA-DGROC

Arm.Montaje: 2Ø8(0.09P+5.81>>)
Arm.Piel: 4Ø8(5.75)
Arm.Inferior: 2Ø12(0.13P+5.81>>)
Estribos: 24x1eØ8c/0.2(4.63)

V-4064(C93-C94)	15 X 80	5.43	-3.40	-----	-2.60	2.08	-----	1.88	3.16	-2.22
			0.00	1.90	0.40	1.88	1.88	1.88		

Arm.Superior: 1Ø10(<<1.70+1.80=3.50), 1Ø10(<<1.70+1.80=3.50) ----- 1Ø10(1.60>>), 1Ø10(1.60>>)
Arm.Montaje: 2Ø8(<<5.90+5.91=11.80)
Arm.Piel: 4Ø8(5.75)
Arm.Inferior: 2Ø12(<<5.94+5.62=11.55)
Estribos: 24x1eØ8c/0.2(4.63)

V-4065(C94-C95)	15 X 80	5.43	-3.00	-----	-2.80	1.88	-----	1.88	2.55	-2.74
			0.20	2.00	0.50	1.88	1.88	1.88		

Arm.Superior: 1Ø10(<<1.60+1.80=3.40), 1Ø10(<<1.60+1.80=3.40) ----- 1Ø10(1.65>>), 1Ø10(1.65>>)
Arm.Montaje: 2Ø8(5.88>>)
Arm.Piel: 4Ø8(5.75)
Arm.Inferior: 2Ø12(5.58>>)
Estribos: 24x1eØ8c/0.2(4.63)

V-4066(C95-C96)	15 X 80	5.42	-2.90	-----	-3.30	1.88	-----	1.97	3.03	-2.66
			0.40	2.00	0.10	1.88	1.88	1.88		

Arm.Superior: 1Ø10(<<1.65+1.65=3.30), 1Ø10(<<1.65+1.65=3.30) ----- 1Ø10(1.80>>), 1Ø10(1.80>>)
Arm.Montaje: 2Ø8(<<5.88+5.88=11.75)
Arm.Piel: 4Ø8(5.75)
Arm.Inferior: 2Ø12(<<5.58+5.58=11.15)
Estribos: 24x1eØ8c/0.2(4.63)

V-4067(C96-C97)	15 X 80	5.42	-3.40	-----	-2.60	2.03	-----	1.88	2.62	-2.70
			0.10	1.90	0.50	1.88	1.88	1.88		

Arm.Superior: 1Ø10(<<1.80+1.85=3.65), 1Ø10(<<1.80+1.85=3.65) ----- 1Ø10(1.65>>), 1Ø10(1.65>>)
Arm.Montaje: 2Ø8(5.88>>)
Arm.Piel: 4Ø8(5.75)
Arm.Inferior: 2Ø12(5.58>>)
Estribos: 24x1eØ8c/0.2(4.63)

V-4068(C97-C98)	15 X 80	5.43	-2.90	-----	-2.90	1.88	-----	1.88	2.83	-2.74
			0.40	2.20	0.20	1.88	1.88	1.88		

Arm.Superior: 1Ø10(<<1.65+1.70=3.35), 1Ø10(<<1.65+1.70=3.35) ----- 1Ø10(1.75>>), 1Ø10(1.75>>)
Arm.Montaje: 2Ø8(<<5.88+5.88=11.75)
Arm.Piel: 4Ø8(5.75)
Arm.Inferior: 2Ø12(<<5.58+5.58=11.15)
Estribos: 24x1eØ8c/0.2(4.63)

V-4069(C98-C99)	15 X 80	5.90	-2.50	-----	-5.00	1.88	1.88	3.22	2.57	-3.53
			1.20	2.70	-----	1.88	1.88	-----		

Arm.Superior: 1Ø10(<<1.75+1.55=3.30), 1Ø10(<<1.75+1.55=3.30) ----- 1Ø12(2.70), 1Ø12(2.70)
Arm.Montaje: 2Ø8(6.50)
Arm.Piel: 4Ø8(6.20)
Arm.Inferior: 2Ø12(6.92+0.13P=7.05)
Estribos: 24x1eØ8c/0.2(4.62)

Viga continua 25 --- Grupo de plantas: 4

Viga	Sección	Luz	M.Izq.	M.Cent.	M.Der.	A.Izq.	A.Cent.	A.Der.	Cort.Izq.	Cort.Der.
V-4070(C26-A28)	15 X 55	7.51	-14.90	-----	0.00	14.11	-----	-----	13.07	-5.96
			-----	9.70	7.10	-----	9.31	6.81		

Arm.Superior: 1Ø25(0.28P+3.32=3.60), 1Ø25(0.28P+2.92=3.20), 1Ø25(0.28P+2.22=2.50) -----
Arm.Montaje: 2Ø8(0.09P+7.96+0.09P=8.14)
Arm.Inferior: 2Ø25(0.28P+7.96+0.28P=8.52)
Estribos: 18x1eØ8c/0.1(1.80), 24x1eØ6c/0.22(5.22)

Viga continua 26 --- Grupo de plantas: 4

Viga	Sección	Luz	M.Izq.	M.Cent.	M.Der.	A.Izq.	A.Cent.	A.Der.	Cort.Izq.	Cort.Der.
V-4071(C45-C36)	15 X 55	5.65	-4.80	-----	-5.30	4.36	-----	4.79	7.16	-7.41
			0.90	3.60	0.70	1.26	3.49	1.26		

Arm.Superior: 1Ø16(0.18P+2.07=2.25), 1Ø16(0.18P+2.07=2.25) ----- 1Ø16(2.12+0.18P=2.30), 1Ø16(2.12+0.18P=2.30)
Arm.Montaje: 2Ø8(0.09P+6.41+0.09P=6.59)
Arm.Inferior: 2Ø16(0.18P+6.41+0.18P=6.77)

IF-2026-34355629-GCABA-DGROC

Estribos: 23x1eØ6c/0.22(4.85)

Viga continua 27 --- Grupo de plantas: 4

Viga	Sección	Luz	M.Izq.	M.Cent.	M.Der.	A.Izq.	A.Cent.	A.Der.	Cort.Izq.	Cort.Der.
V-4072(C27-C13)	15 X 40	4.78	-2.70	-----	-7.10	3.60	-----	8.92	5.43	-15.02
			1.20	3.30	-----	1.66	4.40	-----		
Arm.Superior: 1Ø10(0.11P+1.09=1.20), 1Ø10(0.11P+1.09=1.20) ----- 1Ø25(2.20>>), 1Ø25(1.15>>)										
Arm.Montaje: 2Ø12(0.17P+5.23=5.40)										
Arm.Inferior: 2Ø16(0.18P+4.72=4.90), 1Ø12(2.70)										
Estribos: 5x1eØ6c/0.19(0.80), 10x1eØ6c/0.22(2.15), 10x1eØ10c/0.11(1.10)										
V-4073(C13-C2)	15 X 40	3.00	-4.90	-----	-1.30	4.48	-----	1.68	3.93	-3.03
			0.70	1.60	0.60	0.97	2.22	0.89		
Arm.Superior: 1Ø25(<<2.20+1.05=3.25), 1Ø25(<<1.15+0.70=1.85) ----- 2Ø10(0.89+0.11P=1.00)										
Arm.Montaje: 2Ø8(3.89+0.11P=4.00)										
Arm.Inferior: 2Ø12(3.62+0.13P=3.75)										
Estribos: 14x1eØ6c/0.22(2.90)										

Viga continua 28 --- Grupo de plantas: 4

Viga	Sección	Luz	M.Izq.	M.Cent.	M.Der.	A.Izq.	A.Cent.	A.Der.	Cort.Izq.	Cort.Der.
V-4074(C46-C42)	15 X 40	3.53	-2.90	-----	-1.80	3.85	0.89	2.40	3.32	-3.92
			-----	0.60	0.00	-----	0.89	0.89		
Arm.Superior: 1Ø16(0.18P+1.47=1.65), 1Ø16(0.18P+1.47=1.65) ----- 2Ø10(1.09+0.11P=1.20)										
Arm.Montaje: 2Ø8(0.12P+3.49+0.12P=3.73)										
Arm.Inferior: 2Ø10(0.11P+3.49+0.11P=3.71)										
Estribos: 15x1eØ6c/0.22(3.13)										

Viga continua 29 --- Grupo de plantas: 4

Viga	Sección	Luz	M.Izq.	M.Cent.	M.Der.	A.Izq.	A.Cent.	A.Der.	Cort.Izq.	Cort.Der.
V-4075(A39-A40)	15 X 40	3.10	-0.50	-----	-0.50	0.89	-----	0.89	0.89	-0.84
			0.10	0.40	0.00	0.89	0.89	0.89		
Arm.Montaje: 2Ø8(0.09P+3.46+0.09P=3.64)										
Arm.Inferior: 2Ø10(0.11P+3.46+0.11P=3.68)										
Estribos: 13x1eØ6c/0.22(2.70)										

Viga continua 30 --- Grupo de plantas: 4

Viga	Sección	Luz	M.Izq.	M.Cent.	M.Der.	A.Izq.	A.Cent.	A.Der.	Cort.Izq.	Cort.Der.
V-4076(Viga continua 4-C14)	15 X 40	4.78	-1.10	-----	-7.00	1.52	-----	8.78	2.75	-13.08
			0.70	2.40	-----	0.95	3.25	-----		
Arm.Superior: ----- 1Ø25(2.20>>), 1Ø25(1.20>>)										
Arm.Montaje: 2Ø12(0.13P+5.17=5.30)										
Arm.Inferior: 2Ø12(0.15P+4.48>>), 1Ø12(4.65)										
Estribos: 14x1eØ6c/0.22(2.98), 8x1eØ10c/0.14(1.12)										
V-4077(C14-C3)	15 X 40	3.00	-4.70	-----	-1.20	4.15	-----	1.62	3.71	-2.31
			0.70	1.50	0.40	0.94	2.08	0.89		
Arm.Superior: 1Ø25(<<2.20+1.05=3.25), 1Ø25(<<1.20+0.70=1.90) ----- 2Ø10(0.89+0.11P=1.00)										
Arm.Montaje: 2Ø8(3.89+0.11P=4.00)										
Arm.Inferior: 2Ø12(<<4.63+3.43+0.13P=8.19)										
Estribos: 14x1eØ6c/0.22(2.90)										

Viga continua 31 --- Grupo de plantas: 4

Viga	Sección	Luz	M.Izq.	M.Cent.	M.Der.	A.Izq.	A.Cent.	A.Der.	Cort.Izq.	Cort.Der.
V-4078(C47-C43)	15 X 40	4.29	-4.20	-----	-2.20	5.62	-----	2.82	5.00	-9.39
			-----	2.30	1.70	-----	3.12	2.24		
Arm.Superior: 1Ø16(0.18P+1.52=1.70), 2Ø16(0.18P+1.52=1.70) ----- 1Ø12(1.15>>), 1Ø12(1.15>>)										
Arm.Montaje: 2Ø8(0.13P+4.27>>)										
Arm.Inferior: 2Ø12(0.13P+4.27>>), 1Ø12(3.55)										
Estribos: 14x1eØ6c/0.22(2.99), 8x1eØ6c/0.1(0.80)										
V-4079(C43-A26)	15 X 40	2.04	-0.80	-----	-0.10	0.53	-----	0.20	1.32	-3.55

IF-2026-34355629-GCABA-DGROC

2.50 2.30 0.80 3.34 3.16 1.04
Arm.Superior: 1Ø12(<<1.15+0.45=1.60), 1Ø12(<<1.15+0.45=1.60) -----
Arm.Montaje: 2Ø8(<<4.40+2.09+0.09P=6.58)
Arm.Inferior: 2Ø12(<<4.40+2.09+0.13P=6.62), 1Ø12(2.25)
Estribos: 8x1eØ6c/0.22(1.66)

Viga continua 32 --- Grupo de plantas: 4

Viga	Sección	Luz	M.Izq.	M.Cent.	M.Der.	A.Izq.	A.Cent.	A.Der.	Cort.Izq.	Cort.Der.
V-4080(A37-A38)	15 X 40	3.14	-0.50	-----	-0.60	0.89	-----	0.89	0.73	-0.98
			0.00	0.40	-----	0.89	0.89	-----		

Arm.Montaje: 2Ø8(0.09P+3.46+0.09P=3.64)
Arm.Inferior: 2Ø10(0.11P+3.46+0.11P=3.68)
Estribos: 13x1eØ6c/0.22(2.77)

Viga continua 33 --- Grupo de plantas: 4

Viga	Sección	Luz	M.Izq.	M.Cent.	M.Der.	A.Izq.	A.Cent.	A.Der.	Cort.Izq.	Cort.Der.
V-4081(A10-C15)	15 X 40	4.83	-0.30	-----	-6.90	0.89	-----	8.65	2.55	-14.51
			1.50	3.30	-----	1.98	4.41	-----		
V-4082(C15-C4)	15 X 40	3.00	-4.90	-----	-1.40	4.41	-----	1.83	4.17	-3.43
			0.70	1.90	0.70	0.93	2.54	0.89		

Arm.Superior: ----- 1Ø25(2.25>>), 1Ø25(1.40>>)
Arm.Montaje: 2Ø8(0.09P+4.53>>)
Arm.Inferior: 2Ø16(0.18P+4.72=4.90), 1Ø12(2.70)
Estribos: 14x1eØ6c/0.22(3.07), 9x1eØ10c/0.12(1.08)
Arm.Superior: 1Ø25(<<2.25+1.05=3.30), 1Ø25(<<1.40+0.70=2.10) ----- 1Ø10(0.89+0.11P=1.00), 1Ø10(0.89+0.11P=1.00)
Arm.Montaje: 2Ø8(<<4.62+3.43+0.11P=8.16)
Arm.Inferior: 2Ø12(3.62+0.13P=3.75), 1Ø10(2.05)
Estribos: 14x1eØ6c/0.22(2.90)

Viga continua 34 --- Grupo de plantas: 4

Viga	Sección	Luz	M.Izq.	M.Cent.	M.Der.	A.Izq.	A.Cent.	A.Der.	Cort.Izq.	Cort.Der.
V-4083(C48-C44)	15 X 40	3.53	-2.70	-----	-2.10	3.68	0.89	2.74	2.91	-4.50
			-----	0.50	-----	-----	0.89	-----		

Arm.Superior: 1Ø16(0.18P+1.47=1.65), 1Ø16(0.18P+1.47=1.65) ----- 1Ø12(1.12+0.13P=1.25), 1Ø12(1.12+0.13P=1.25)
Arm.Montaje: 2Ø8(0.12P+3.49+0.12P=3.73)
Arm.Inferior: 2Ø10(0.11P+3.49+0.11P=3.71)
Estribos: 15x1eØ6c/0.22(3.13)

Viga continua 35 --- Grupo de plantas: 4

Viga	Sección	Luz	M.Izq.	M.Cent.	M.Der.	A.Izq.	A.Cent.	A.Der.	Cort.Izq.	Cort.Der.
V-4084(C92-C84)	15 X 80	2.78	-0.50	-----	-1.80	1.88	1.88	1.88	0.56	-1.57
			0.50	0.80	0.80	1.88	1.88	1.88		
V-4085(C84-C73)	15 X 80	5.45	-3.20	-----	-1.00	2.00	-----	1.88	4.34	-2.56
			1.70	5.50	2.90	1.88	3.51	1.88		

Arm.Superior: ----- 1Ø10(0.65>>), 1Ø10(0.65>>)
Arm.Montaje: 2Ø12(0.13P+3.17=3.30)
Arm.Piel: 2Ø8(0.09P+3.06=3.15), 2Ø8(0.09P+3.06=3.15)
Arm.Inferior: 2Ø12(0.15P+3.05=3.20)
Estribos: 12x1eØ8c/0.2(2.38)
Arm.Superior: 1Ø10(<<0.65+1.55=2.20), 1Ø10(<<0.65+1.55=2.20) ----- 1Ø10(1.29+0.11P=1.40), 1Ø10(1.29+0.11P=1.40)
Arm.Montaje: 2Ø8(6.01+0.09P=6.10)
Arm.Piel: 2Ø8(5.71+0.09P=5.80), 2Ø8(5.71+0.09P=5.80)
Arm.Inferior: 2Ø16(5.72+0.18P=5.90)
Estribos: 26x1eØ8c/0.2(5.05)

Viga continua 36 --- Grupo de plantas: 4

Viga	Sección	Luz	M.Izq.	M.Cent.	M.Der.	A.Izq.	A.Cent.	A.Der.	Cort.Izq.	Cort.Der.
V-4086(C29-C16)	15 X 40	3.46	-1.00	-----	-4.60	1.37	-----	4.83	2.86	-8.34

IF-2026-34355629-GCABA-DGROC

				0.80	2.00	-----	1.14	2.71	-----		

Arm.Superior: 2Ø10(0.11P+0.89=1.00) ----- 1Ø20(1.30>>), 1Ø20(1.30>>)
Arm.Montaje: 2Ø8(0.10P+3.54>>)
Arm.Inferior: 2Ø12(0.13P+3.54>>), 1Ø10(2.20)
Estribos: 10x1eØ6c/0.22(2.16), 7x1eØ6c/0.12(0.80)

V-4087(C16-C5)	15 X 40	4.34	-4.70	-----	-1.50	5.28	-----	2.00	8.19	-3.19	
			0.00	2.30	0.90	0.89	3.18	1.27			

Arm.Superior: 1Ø20(<<1.30+1.45=2.75), 1Ø20(<<1.30+1.45=2.75) ----- 2Ø10(1.04+0.11P=1.15)
Arm.Montaje: 2Ø8(<<3.64+4.42+0.12P=8.18)
Arm.Inferior: 2Ø12(<<3.67+4.42+0.13P=8.22), 1Ø12(2.90)
Estribos: 8x1eØ6c/0.1(0.80), 14x1eØ6c/0.22(3.04)

Viga continua 37 --- Grupo de plantas: 4

Viga	Sección	Luz	M.Izq.	M.Cent.	M.Der.	A.Izq.	A.Cent.	A.Der.	Cort.Izq.	Cort.Der.
V-4088(C49-C39)	15 X 55	5.65	-4.70	-----	-4.90	4.24	-----	4.43	7.04	-7.10
			0.60	3.60	0.60	1.26	3.40	1.26		

Arm.Superior: 1Ø16(0.18P+2.02=2.20), 1Ø16(0.18P+2.02=2.20) ----- 1Ø16(2.02+0.18P=2.20), 1Ø16(2.02+0.18P=2.20)
Arm.Montaje: 2Ø8(0.09P+6.41+0.09P=6.59)
Arm.Inferior: 2Ø16(0.18P+6.41+0.18P=6.77)
Estribos: 23x1eØ6c/0.22(4.85)

Viga continua 38 --- Grupo de plantas: 4

Viga	Sección	Luz	M.Izq.	M.Cent.	M.Der.	A.Izq.	A.Cent.	A.Der.	Cort.Izq.	Cort.Der.
V-4089(C93-C80)	15 X 40	5.17	-3.20	-----	-3.50	4.29	-----	4.42	6.33	-7.79
			1.00	2.70	-----	1.40	3.59	-----		

Arm.Superior: 1Ø16(0.18P+1.27=1.45), 1Ø16(0.18P+1.27=1.45) ----- 1Ø16(1.95), 1Ø16(1.95)
Arm.Montaje: 2Ø8(0.13P+4.87=5.00)
Arm.Inferior: 2Ø16(0.18P+5.23+0.18P=5.59)
Estribos: 5x1eØ6c/0.16(0.80), 11x1eØ6c/0.22(2.37), 9x1eØ6c/0.1(0.90)

Viga continua 39 --- Grupo de plantas: 4

Viga	Sección	Luz	M.Izq.	M.Cent.	M.Der.	A.Izq.	A.Cent.	A.Der.	Cort.Izq.	Cort.Der.
V-4090(C17-C6)	15 X 40	4.34	-3.80	-----	-1.40	4.73	-----	1.89	7.84	-2.79
			-----	2.00	0.70	-----	2.69	0.91		

Arm.Superior: 1Ø16(0.18P+1.92=2.10), 1Ø16(0.18P+1.92=2.10) ----- 2Ø10(1.04+0.11P=1.15)
Arm.Montaje: 2Ø8(0.11P+4.80+0.11P=5.02)
Arm.Inferior: 2Ø12(0.13P+4.80+0.13P=5.06), 1Ø10(2.65)
Estribos: 8x1eØ6c/0.11(0.80), 14x1eØ6c/0.22(3.04)

Viga continua 40 --- Grupo de plantas: 4

Viga	Sección	Luz	M.Izq.	M.Cent.	M.Der.	A.Izq.	A.Cent.	A.Der.	Cort.Izq.	Cort.Der.
V-4091(C94-C86)	15 X 40	3.08	-0.90	-----	-6.30	1.20	0.89	5.59	1.83	-4.51
			0.10	0.40	-----	0.89	0.89	-----		

Arm.Superior: ----- 1Ø25(1.25>>), 1Ø25(0.75>>)
Arm.Montaje: 2Ø10(0.11P+3.29=3.40)
Arm.Inferior: 2Ø10(0.11P+2.89=3.00)
Estribos: 10x1eØ6c/0.22(2.18)

V-4092(C86-C75')	15 X 40	5.15	-8.00	-----	-3.70	9.56	-----	4.99	15.18	-7.34	
			0.20	4.60	2.10	0.89	6.28	2.82			

Arm.Superior: 1Ø25(<<1.25+2.35=3.60), 1Ø25(<<0.75+1.70=2.45) ----- 1Ø16(1.42+0.23P=1.65), 1Ø16(1.42+0.23P=1.65)
Arm.Montaje: 2Ø8(6.16+0.14P=6.30)
Arm.Inferior: 2Ø20(5.83+0.22P=6.05)
Estribos: 11x1eØ10c/0.1(1.10), 14x1eØ6c/0.22(3.15), 7x1eØ6c/0.12(0.80)

Viga continua 41 --- Grupo de plantas: 4

Viga	Sección	Luz	M.Izq.	M.Cent.	M.Der.	A.Izq.	A.Cent.	A.Der.	Cort.Izq.	Cort.Der.
V-4093(C31-C18)	15 X 40	3.46	-1.10	-----	-4.60	1.50	-----	4.76	3.10	-9.42
			0.80	1.90	-----	1.05	2.60	-----		

IF-2026-34355629-GCABA-DGROC

Arm.Superior: 2Ø10(0.11P+0.89=1.00) ----- 1Ø20(1.25>>), 1Ø20(1.25>>)
Arm.Montaje: 2Ø8(0.10P+3.54>>)
Arm.Inferior: 2Ø12(0.13P+3.54>>), 1Ø10(2.10)
Estribos: 10x1eØ6c/0.22(2.16), 7x1eØ6c/0.12(0.80)

Viga	Sección	Luz	M.Izq.	M.Cent.	M.Der.	A.Izq.	A.Cent.	A.Der.	Cort.Izq.	Cort.Der.
V-4094(C18-C7)	15 X 40	4.34	-4.60	-----	-1.90	5.10	-----	2.50	8.44	-3.83
			0.10	2.10	0.70	0.89	2.89	0.99		

Arm.Superior: 1Ø20(<<1.25+1.40=2.65), 1Ø20(<<1.25+1.40=2.65) ----- 2Ø10(1.09+0.11P=1.20)
Arm.Montaje: 2Ø8(<<3.64+4.42+0.12P=8.18)
Arm.Inferior: 2Ø12(<<3.67+4.42+0.13P=8.22), 1Ø10(2.65)
Estribos: 8x1eØ6c/0.1(0.80), 14x1eØ6c/0.22(3.04)

Viga continua 42 --- Grupo de plantas: 4

Viga	Sección	Luz	M.Izq.	M.Cent.	M.Der.	A.Izq.	A.Cent.	A.Der.	Cort.Izq.	Cort.Der.
V-4095(C95-C81)	15 X 40	5.17	-3.10	-----	-3.10	4.10	-----	3.91	6.08	-7.08
			1.00	2.50	0.00	1.30	3.36	-----		

Arm.Superior: 1Ø16(0.18P+1.22=1.40), 1Ø16(0.18P+1.22=1.40) ----- 1Ø16(1.75), 1Ø16(1.75)
Arm.Montaje: 2Ø8(0.13P+4.87=5.00)
Arm.Inferior: 2Ø12(0.13P+5.23+0.13P=5.49), 1Ø12(3.20)
Estribos: 5x1eØ6c/0.17(0.80), 11x1eØ6c/0.22(2.43), 7x1eØ6c/0.12(0.84)

Viga continua 43 --- Grupo de plantas: 4

Viga	Sección	Luz	M.Izq.	M.Cent.	M.Der.	A.Izq.	A.Cent.	A.Der.	Cort.Izq.	Cort.Der.
V-4096(C19-C8)	15 X 40	4.74	-3.20	-----	-1.60	4.08	-----	2.17	6.48	-3.01
			-----	1.50	0.50	-----	2.09	0.89		

Arm.Superior: 1Ø16(0.18P+2.02=2.20), 1Ø16(0.18P+2.02=2.20) ----- 2Ø10(1.04+0.11P=1.15)
Arm.Montaje: 2Ø8(4.58+0.12P=4.70)
Arm.Inferior: 2Ø12(0.13P+4.80+0.13P=5.06)
Estribos: 5x1eØ6c/0.16(0.80), 14x1eØ6c/0.22(3.04)

Viga continua 44 --- Grupo de plantas: 4

Viga	Sección	Luz	M.Izq.	M.Cent.	M.Der.	A.Izq.	A.Cent.	A.Der.	Cort.Izq.	Cort.Der.
V-4097(C96-C88)	15 X 40	3.08	-1.00	-----	-6.30	1.31	0.89	5.64	2.00	-4.57
			0.10	0.40	-----	0.89	0.89	-----		
V-4098(C88-C77')	15 X 40	5.15	-8.10	-----	-4.10	9.69	-----	5.50	14.75	-7.96
			0.20	4.80	2.20	0.89	6.46	2.93		

Arm.Superior: ----- 1Ø25(1.25>>), 1Ø25(0.75>>)
Arm.Montaje: 2Ø10(0.11P+3.29=3.40)
Arm.Inferior: 2Ø10(0.11P+2.89=3.00)
Estribos: 10x1eØ6c/0.22(2.18)

Arm.Superior: 1Ø25(<<1.25+2.40=3.65), 1Ø25(<<0.75+1.75=2.50) ----- 1Ø16(1.32+0.18P=1.50), 2Ø16(1.32+0.18P=1.50)
Arm.Montaje: 2Ø8(6.16+0.14P=6.30)
Arm.Inferior: 2Ø25(5.87+0.28P=6.15)
Estribos: 12x1eØ10c/0.1(1.20), 13x1eØ6c/0.22(2.83), 6x1eØ8c/0.17(1.02)

Viga continua 45 --- Grupo de plantas: 4

Viga	Sección	Luz	M.Izq.	M.Cent.	M.Der.	A.Izq.	A.Cent.	A.Der.	Cort.Izq.	Cort.Der.
V-4099(C33-C20)	15 X 40	3.46	-1.00	-----	-4.20	1.36	-----	4.37	3.05	-7.99
			0.80	1.90	-----	1.08	2.57	-----		
V-4100(C20-C9)	15 X 40	4.34	-4.30	-----	-1.80	4.72	-----	2.37	7.82	-3.32
			0.00	1.90	0.50	0.89	2.60	0.89		

Arm.Superior: 2Ø10(0.11P+0.89=1.00) ----- 1Ø16(1.35>>), 1Ø16(1.35>>)
Arm.Montaje: 2Ø8(0.10P+3.54>>)
Arm.Inferior: 2Ø12(0.13P+3.54>>), 1Ø10(2.10)
Estribos: 10x1eØ6c/0.22(2.16), 5x1eØ6c/0.16(0.80)

Arm.Superior: 1Ø16(<<1.35+1.50=2.85), 1Ø16(<<1.35+1.50=2.85) ----- 2Ø10(1.04+0.11P=1.15)
Arm.Montaje: 2Ø8(<<3.64+4.42+0.11P=8.17)
Arm.Inferior: 2Ø12(<<3.67+4.42+0.13P=8.22), 1Ø10(2.65)
Estribos: 7x1eØ6c/0.12(0.80), 14x1eØ6c/0.22(3.04)

Viga continua 46 --- Grupo de plantas: 4

Viga	Sección	Luz	M.Izq.	M.Cent.	M.Der.	A.Izq.	A.Cent.	A.Der.	Cort.Izq.	Cort.Der.
V-4101(C97-C82)	15 X 40	5.17	-2.90	-----	-2.90	3.82	-----	3.65	5.83	-6.60
			0.90	2.50	0.00	1.26	3.35	-----		

Arm.Superior: 1Ø16(0.18P+1.17=1.35), 1Ø16(0.18P+1.17=1.35) ----- 1Ø16(1.65), 1Ø16(1.65)
Arm.Montaje: 2Ø8(0.13P+4.87=5.00)
Arm.Inferior: 2Ø12(0.13P+5.23+0.13P=5.49), 1Ø12(3.15)
Estribos: 4x1eØ6c/0.21(0.80), 11x1eØ6c/0.22(2.47), 6x1eØ6c/0.15(0.80)

Viga continua 47 --- Grupo de plantas: 4

Viga	Sección	Luz	M.Izq.	M.Cent.	M.Der.	A.Izq.	A.Cent.	A.Der.	Cort.Izq.	Cort.Der.
V-4102(C21-C10)	15 X 40	4.74	-3.50	-----	-1.60	4.54	-----	2.15	7.23	-2.78
			-----	1.60	0.50	-----	2.17	0.89		

Arm.Superior: 1Ø16(0.18P+2.12=2.30), 1Ø16(0.18P+2.12=2.30) ----- 2Ø10(1.04+0.11P=1.15)
Arm.Montaje: 2Ø8(4.59+0.11P=4.70)
Arm.Inferior: 2Ø12(0.13P+4.80+0.13P=5.06)
Estribos: 7x1eØ6c/0.12(0.84), 14x1eØ6c/0.22(3.00)

Viga continua 48 --- Grupo de plantas: 4

Viga	Sección	Luz	M.Izq.	M.Cent.	M.Der.	A.Izq.	A.Cent.	A.Der.	Cort.Izq.	Cort.Der.
V-4103(T16-C67)	15 X 80	6.40	-8.00	-----	-3.50	5.17	-----	2.19	5.33	-3.82
			0.30	4.50	2.10	1.88	2.90	1.88		
V-4104(C67-C63)	15 X 80	3.10	-1.20	-----	-3.60	1.88	1.88	2.28	0.53	-2.52
			1.40	1.00	-----	1.88	1.88	-----		
V-4105(C63-C58)	15 X 80	3.10	-2.20	-----	-1.60	1.88	1.88	1.88	2.26	-1.77
			0.20	0.80	0.80	1.88	1.88	1.88		
V-4106(C58-C54)	15 X 80	3.10	-2.20	-----	-2.80	1.88	1.88	1.88	1.40	-1.47
			-----	0.20	0.30	-----	1.88	1.88		
V-4107(C54-C50)	15 X 80	6.20	-4.20	-----	-3.60	2.62	-----	2.27	3.85	-3.06
			0.60	3.70	0.60	1.88	2.39	1.88		
V-4108(C50-T11)	15 X 80	6.33	-3.00	-----	-8.90	1.88	-----	5.70	2.99	-5.76
			1.90	3.80	-----	1.88	2.47	-----		

Arm.Superior: 1Ø10(<<3.10>>), 1Ø10(<<3.10>>) -----
Arm.Montaje: 2Ø8(<<6.87+3.58=10.45)
Arm.Piel: 4Ø8(3.45)
Arm.Inferior: 2Ø12(<<6.91+3.29=10.20)
Estribos: 12x1eØ8c/0.2(2.30)

Arm.Superior: 1Ø10(<<4.85+1.30=6.15), 1Ø10(<<4.85+1.30=6.15) ----- 1Ø12(1.25>>), 1Ø12(1.25>>)
Arm.Montaje: 2Ø10(3.70)
Arm.Piel: 4Ø8(3.45)
Arm.Inferior: 2Ø12(3.25>>)
Estribos: 12x1eØ8c/0.2(2.30)

Arm.Superior: 1Ø12(<<3.10>>), 1Ø12(<<3.10>>) -----
Arm.Montaje: 2Ø8(3.35>>)
Arm.Piel: 4Ø8(3.40)
Arm.Inferior: 2Ø12(<<3.25+3.25=6.50)
Estribos: 12x1eØ8c/0.2(2.30)

Arm.Superior: 1Ø12(<<4.35+1.90=6.25), 1Ø12(<<4.35+1.90=6.25) ----- 1Ø10(1.90>>), 1Ø10(1.90>>)
Arm.Montaje: 2Ø8(<<3.35+6.65=10.00)
Arm.Piel: 4Ø8(6.50)
Arm.Inferior: 2Ø12(6.50), 1Ø10(3.75)
Estribos: 27x1eØ8c/0.2(5.40)

Arm.Superior: 1Ø10(<<1.90+1.75=3.65), 1Ø10(<<1.90+1.75=3.65) ----- 1Ø16(2.92+0.18P=3.10), 2Ø16(2.92+0.18P=3.10)
Arm.Montaje: 2Ø8(7.16+0.09P=7.25)
Arm.Piel: 4Ø8(6.65)
Arm.Inferior: 2Ø12(6.87+0.13P=7.00), 1Ø10(3.95)

Arm.Superior: 1Ø16(0.18P+2.82=3.00), 2Ø16(0.18P+2.82=3.00) ----- 1Ø10(1.75>>), 1Ø10(1.75>>)
Arm.Montaje: 2Ø8(0.09P+6.78>>)
Arm.Piel: 4Ø8(6.70)
Arm.Inferior: 2Ø12(0.13P+6.78>>), 1Ø10(4.45)
Estribos: 28x1eØ8c/0.2(5.60)

IF-2026-34355629-GCABA-DGROC

Estribos: 28x1eØ8c/0.2(5.53)

Viga continua 49 --- Grupo de plantas: 4

Viga	Sección	Luz	M.Izq.	M.Cent.	M.Der.	A.Izq.	A.Cent.	A.Der.	Cort.Izq.	Cort.Der.
V-4109(C98-C83)	15 X 40	5.17	-3.90	-----	-4.10	5.22	-----	5.03	7.93	-12.03
			1.10	3.30	0.70	1.50	4.53	0.89		
Arm.Superior: 1Ø16(0.18P+1.17=1.35), 2Ø16(0.18P+1.17=1.35) ----- 1Ø20(1.45>>), 1Ø20(1.45>>)										
Arm.Montaje: 2Ø8(0.14P+4.80>>)										
Arm.Inferior: 2Ø16(0.18P+4.80>>), 1Ø12(2.85)										
Estribos: 8x1eØ6c/0.11(0.80), 12x1eØ6c/0.22(2.63), 6x1eØ8c/0.14(0.84)										
V-4110(C83-A4)	15 X 40	3.23	-2.20	-----	0.00	1.52	-----	0.06	2.24	-2.03
			2.40	2.90	1.00	3.28	3.90	1.30		
Arm.Superior: 1Ø20(<<1.45+0.85=2.30), 1Ø20(<<1.45+0.85=2.30) -----										
Arm.Montaje: 2Ø8(<<4.94+3.74+0.09P=8.77)										
Arm.Inferior: 2Ø16(<<4.98+3.74+0.18P=8.90)										
Estribos: 15x1eØ6c/0.22(3.16)										

Viga continua 50 --- Grupo de plantas: 4

Viga	Sección	Luz	M.Izq.	M.Cent.	M.Der.	A.Izq.	A.Cent.	A.Der.	Cort.Izq.	Cort.Der.
V-4111(T10-C22)	15 X 40	3.56	0.00	-----	-3.10	0.05	-----	3.32	1.56	-6.57
			0.90	1.70	0.10	1.16	2.26	0.89		
Arm.Superior: ----- 1Ø16(1.15>>), 1Ø16(1.15>>)										
Arm.Montaje: 2Ø8(0.09P+3.61>>)										
Arm.Inferior: 2Ø10(0.11P+3.61>>), 1Ø10(2.60)										
Estribos: 14x1eØ6c/0.22(3.08)										
V-4112(C22-C11)	15 X 40	4.34	-3.10	-----	-1.80	3.35	-----	2.45	5.49	-2.88
			0.10	1.70	0.40	0.89	2.32	0.89		
Arm.Superior: 1Ø16(<<1.15+1.25=2.40), 1Ø16(<<1.15+1.25=2.40) ----- 2Ø10(1.09+0.11P=1.20)										
Arm.Montaje: 2Ø8(<<3.70+4.42+0.12P=8.24)										
Arm.Inferior: 2Ø10(<<3.72+4.42+0.11P=8.25), 1Ø10(2.65)										
Estribos: 18x1eØ6c/0.22(3.84)										

Viga continua 51 --- Grupo de plantas: 4

Viga	Sección	Luz	M.Izq.	M.Cent.	M.Der.	A.Izq.	A.Cent.	A.Der.	Cort.Izq.	Cort.Der.
V-4113(-)	15 X 40	3.08	-0.80	-----	-0.10	1.13	0.89	0.89	0.82	-0.24
			-----	0.00	0.00	-----	0.89	0.89		
Arm.Superior: 2Ø10(0.11P+0.99=1.10) -----										
Arm.Montaje: 2Ø8(0.09P+3.41+0.09P=3.59)										
Arm.Inferior: 2Ø10(0.11P+3.41+0.11P=3.63)										
Estribos: 13x1eØ6c/0.22(2.70)										

Viga continua 53 --- Grupo de plantas: 4

Viga	Sección	Luz	M.Izq.	M.Cent.	M.Der.	A.Izq.	A.Cent.	A.Der.	Cort.Izq.	Cort.Der.
V-4114(T16-C68)	15 X 40	6.13	-7.10	-----	-5.70	9.68	-----	7.21	10.16	-7.83
			0.80	4.30	0.10	1.15	5.81	0.89		
Arm.Superior: 1Ø25(0.61P+2.39=3.00), 1Ø25(0.28P+1.82=2.10) ----- 1Ø20(1.85>>), 1Ø20(1.85>>)										
Arm.Montaje: 2Ø8(0.12P+6.31>>)										
Arm.Inferior: 2Ø16(0.18P+6.47=6.65), 1Ø16(3.70)										
Estribos: 10x1eØ8c/0.11(1.10), 16x1eØ6c/0.22(3.41), 6x1eØ8c/0.17(1.02)										
V-4115(C68-C62)	15 X 40	4.65	-4.50	-----	-2.10	4.22	-----	2.37	2.57	-3.52
			-----	1.00	0.10	-----	1.42	0.89		
Arm.Superior: 1Ø20(<<1.85+1.45=3.30), 1Ø20(<<1.85+1.45=3.30) ----- 1Ø10(1.20>>), 1Ø10(1.20>>)										
Arm.Montaje: 2Ø8(<<6.43+5.13=11.55)										
Arm.Inferior: 2Ø10(4.80>>)										
Estribos: 18x1eØ6c/0.22(3.85)										
V-4116(C62-C55)	15 X 40	4.65	-2.00	-----	-4.60	2.17	-----	4.43	3.37	-3.25
			0.20	1.10	-----	0.89	1.56	-----		
Arm.Superior: 1Ø10(<<1.20+1.15=2.35), 1Ø10(<<1.20+1.15=2.35) ----- 1Ø20(1.50>>), 1Ø20(1.50>>)										
Arm.Montaje: 2Ø8(5.10>>)										
Arm.Inferior: 2Ø10(<<4.80+4.80=9.60)										

IF-2026-34355629-GCABA-DGROC

Estribos: 18x1eØ6c/0.22(3.85)

V-4117(C55-C51)	15 X 40	6.20	-5.60	-----	-5.90	6.94	-----	6.76	7.53	-6.53
			0.10	3.60	0.00	0.89	4.92	0.89		

Arm.Superior: 1Ø20(<<1.50+1.80=3.30), 1Ø20(<<1.50+1.80=3.30) ----- 1Ø20(1.80>>), 1Ø20(1.80>>)
Arm.Montaje: 2Ø8(<<5.10+6.65=11.75)
Arm.Inferior: 2Ø16(6.50), 1Ø12(3.75)
Estribos: 8x1eØ6c/0.11(0.88), 17x1eØ6c/0.22(3.72), 7x1eØ6c/0.13(0.80)

V-4118(C51-T11)	15 X 40	6.13	-5.90	-----	-6.00	6.31	-----	8.14	6.13	-8.43
			0.10	3.50	0.60	0.89	4.77	0.89		

Arm.Superior: 1Ø20(<<1.80+1.70=3.50), 1Ø20(<<1.80+1.70=3.50) ----- 1Ø25(2.29+0.61P=2.90), 1Ø25(1.42+0.28P=1.70)
Arm.Montaje: 2Ø8(6.75+0.10P=6.85)
Arm.Inferior: 2Ø16(6.47+0.18P=6.65), 1Ø12(3.70)
Estribos: 6x1eØ6c/0.15(0.80), 18x1eØ6c/0.22(3.88), 5x1eØ8c/0.17(0.85)

Viga continua 52 --- Grupo de plantas: 4

Viga	Sección	Luz	M.Izq.	M.Cent.	M.Der.	A.Izq.	A.Cent.	A.Der.	Cort.Izq.	Cort.Der.
V-4119(-)	15 X 40	3.08	-0.30	-----	-1.20	0.89	0.89	1.64	0.55	-1.20
			-----	0.00	-----	-----	0.89	-----		

Arm.Superior: ----- 2Ø10(1.29+0.11P=1.40)
Arm.Montaje: 2Ø8(0.09P+3.41+0.09P=3.59)
Arm.Inferior: 2Ø10(0.11P+3.41+0.11P=3.63)
Estribos: 13x1eØ6c/0.22(2.70)

Viga continua 54 --- Grupo de plantas: 4

Viga	Sección	Luz	M.Izq.	M.Cent.	M.Der.	A.Izq.	A.Cent.	A.Der.	Cort.Izq.	Cort.Der.
V-4120(C71-C69)	15 X 40	6.20	-0.20	-----	-6.10	0.20	-----	7.71	2.33	-8.08
			1.40	3.80	-----	1.86	5.14	-----		

Arm.Superior: ----- 1Ø25(2.30>>), 1Ø25(1.30>>)
Arm.Montaje: 2Ø8(0.09P+6.58>>)
Arm.Inferior: 2Ø16(0.18P+6.77=6.95), 1Ø12(3.75)
Estribos: 21x1eØ6c/0.22(4.44), 6x1eØ8c/0.16(0.96)

V-4121(C69-C65)	15 X 40	3.10	-4.30	-----	-2.60	3.84	0.89	2.68	2.05	-4.08
			-----	0.40	-----	-----	0.89	-----		

Arm.Superior: 1Ø25(<<2.30+1.25=3.55), 1Ø25(<<1.30+0.65=1.95) ----- 1Ø12(1.15>>), 1Ø12(1.15>>)
Arm.Montaje: 2Ø8(<<6.67+3.58=10.25)
Arm.Inferior: 2Ø10(3.40)
Estribos: 11x1eØ6c/0.22(2.30)

V-4122(C65-C60)	15 X 40	3.10	-2.80	-----	-2.40	3.22	-----	2.85	5.82	-5.39
			-----	2.00	-----	-----	2.65	-----		

Arm.Superior: 1Ø12(<<1.15+1.35=2.50), 1Ø12(<<1.15+1.35=2.50) ----- 1Ø12(1.25>>), 1Ø12(1.25>>)
Arm.Montaje: 2Ø8(3.55>>)
Arm.Inferior: 2Ø12(3.45), 1Ø10(1.90)
Estribos: 4x1eØ6c/0.2(0.80), 7x1eØ6c/0.22(1.50)

V-4123(C60-C56)	15 X 40	3.10	-2.20	-----	-3.90	2.19	0.89	3.60	3.59	-2.49
			-----	0.40	-----	-----	0.89	-----		

Arm.Superior: 1Ø12(<<1.25+1.05=2.30), 1Ø12(<<1.25+1.05=2.30) ----- 1Ø20(1.25>>), 1Ø20(1.25>>)
Arm.Montaje: 2Ø8(<<3.55+3.55=7.10)
Arm.Inferior: 2Ø10(3.40)
Estribos: 11x1eØ6c/0.22(2.30)

V-4124(C56-C52)	15 X 40	6.20	-5.10	-----	-6.20	6.44	-----	6.67	7.50	-6.57
			0.20	3.40	-----	0.89	4.64	-----		

Arm.Superior: 1Ø20(<<1.25+1.70=2.95), 1Ø20(<<1.25+1.70=2.95) ----- 1Ø20(1.75>>), 1Ø20(1.75>>)
Arm.Montaje: 2Ø8(7.10)
Arm.Inferior: 2Ø16(6.50), 1Ø12(3.75)
Estribos: 8x1eØ6c/0.11(0.80), 17x1eØ6c/0.22(3.80), 7x1eØ6c/0.13(0.80)

V-4125(C52-C40)	15 X 40	6.25	-6.20	-----	-5.70	7.09	-----	7.11	7.09	-9.18
			0.00	3.40	0.50	0.89	4.66	0.89		

Arm.Superior: 1Ø20(<<1.75+1.85=3.60), 1Ø20(<<1.75+1.85=3.60) ----- 1Ø20(1.80>>), 1Ø20(1.80>>)
Arm.Montaje: 2Ø8(6.71>>)
Arm.Inferior: 2Ø16(6.60), 1Ø12(3.75)
Estribos: 8x1eØ6c/0.11(0.88), 17x1eØ6c/0.22(3.71), 7x1eØ8c/0.13(0.91)

V-4126(C40-C34)	15 X 40	3.13	-4.70	-----	-3.10	4.58	-----	3.07	5.28	-4.12
			-----	0.60	-----	-----	0.89	-----		

IF-2026-34355629-GCABA-DGROC

Arm.Superior: 1Ø20(<<1.80+1.25=3.05), 1Ø20(<<1.80+1.25=3.05) ----- 1Ø16(1.10>>), 1Ø16(1.10>>)
Arm.Montaje: 2Ø8(<<6.71+3.60=10.30)
Arm.Inferior: 2Ø10(3.45)
Estribos: 12x1eØ6c/0.22(2.43)

V-4127(C34-C23)	15 X 40	4.90	-3.50	-----	-3.30	4.15	-----	4.17	7.69	-5.97
			0.40	2.10	0.10	0.89	2.87	0.89		

Arm.Superior: 1Ø16(<<1.10+1.35=2.45), 1Ø16(<<1.10+1.35=2.45) ----- 1Ø16(1.35>>), 1Ø16(1.35>>)
Arm.Montaje: 2Ø8(5.36>>)
Arm.Inferior: 2Ø12(5.20), 1Ø10(2.95)
Estribos: 7x1eØ6c/0.13(0.80), 16x1eØ6c/0.22(3.45)

V-4128(C23-A15)	15 X 40	3.15	-2.80	-----	0.00	2.89	-----	0.89	3.15	-0.61
			-----	0.60	0.30	-----	0.89	0.89		

Arm.Superior: 1Ø16(<<1.35+1.10=2.45), 1Ø16(<<1.35+1.10=2.45) -----
Arm.Montaje: 2Ø8(<<5.36+3.21+0.09P=8.65)
Arm.Inferior: 2Ø10(3.39+0.11P=3.50)
Estribos: 13x1eØ6c/0.22(2.78)

Viga continua 55 --- Grupo de plantas: 4

Viga	Sección	Luz	M.Izq.	M.Cent.	M.Der.	A.Izq.	A.Cent.	A.Der.	Cort.Izq.	Cort.Der.
V-4129(C99-C91)	15 X 80	2.78	0.20	-----	-0.20	-----	-----	-----	0.28	-0.68
			1.30	1.40	1.40	1.88	1.88	1.88		

Arm.Superior: ----- 1Ø10(0.65>>), 1Ø10(0.65>>)
Arm.Montaje: 2Ø8(0.09P+2.86>>)
Arm.Piel: 2Ø8(0.09P+3.06=3.15), 2Ø8(0.09P+3.06=3.15)
Arm.Inferior: 2Ø12(0.15P+2.86>>)
Estribos: 12x1eØ8c/0.2(2.38)

V-4130(C91-C79)	15 X 80	5.62	-1.30	-----	-5.10	1.88	-----	3.20	2.68	-3.85
			2.20	3.70	-----	1.88	2.38	-----		

Arm.Superior: 1Ø10(<<0.65+1.25=1.90), 1Ø10(<<0.65+1.25=1.90) ----- 1Ø12(2.47+0.13P=2.60), 1Ø12(2.47+0.13P=2.60), 1Ø10(0.10>>), 1Ø10(0.10>>)
Arm.Montaje: 2Ø8(<<2.95+6.00+0.09P=9.04)
Arm.Piel: 4Ø8(5.95)
Arm.Inferior: 2Ø12(<<3.01+5.79=8.80), 1Ø10(3.70)
Estribos: 25x1eØ8c/0.2(4.92)

V-4131(C79-C71)	15 X 55	3.23	-4.00	-----	-0.10	2.22	1.26	0.06	2.43	-0.60
			-----	0.20	0.10	-----	1.26	1.26		

Arm.Superior: 1Ø10(<<0.10+1.35=1.45), 1Ø10(<<0.10+1.35=1.45) -----
Arm.Montaje: 2Ø10(4.19+0.11P=4.30)
Arm.Inferior: 2Ø10(3.79+0.11P=3.90)
Estribos: 12x1eØ6c/0.22(2.43)

Viga continua 56 --- Grupo de plantas: 4

Viga	Sección	Luz	M.Izq.	M.Cent.	M.Der.	A.Izq.	A.Cent.	A.Der.	Cort.Izq.	Cort.Der.
V-4132(C24-A17)	15 X 40	3.15	-2.40	-----	0.00	3.12	0.89	-----	4.14	-1.20
			-----	0.70	0.60	-----	0.98	0.89		

Arm.Superior: 1Ø12(0.13P+1.57=1.70), 1Ø12(0.13P+1.57=1.70) -----
Arm.Montaje: 2Ø8(0.09P+3.48=3.57)
Arm.Inferior: 2Ø10(0.11P+3.48+0.11P=3.70)
Estribos: 13x1eØ6c/0.22(2.78)

Viga continua 57 --- Grupo de plantas: 4

Viga	Sección	Luz	M.Izq.	M.Cent.	M.Der.	A.Izq.	A.Cent.	A.Der.	Cort.Izq.	Cort.Der.
V-4133(C72-C70)	15 X 55	5.95	-4.20	-----	-7.40	3.90	-----	6.75	7.60	-8.76
			2.10	5.70	-----	2.03	5.42	-----		

Arm.Superior: 1Ø16(0.18P+1.62=1.80), 1Ø16(0.18P+1.62=1.80) ----- 1Ø20(1.95>>), 1Ø20(1.95>>)
Arm.Montaje: 2Ø8(0.09P+6.18>>)
Arm.Inferior: 2Ø16(0.18P+6.37=6.55), 1Ø16(3.80)
Estribos: 20x1eØ6c/0.22(4.40), 6x1eØ6c/0.15(0.90)

V-4134(C70-C66)	15 X 55	3.10	-5.70	-----	-2.00	4.05	1.26	1.70	2.87	-1.84
			-----	-0.10	-----	-----	-----	-----		

Arm.Superior: 1Ø20(<<3.10>>), 1Ø20(<<3.10>>) -----

IF-2026-34355629-GCABA-DGROC

Arm.Montaje: 2Ø8(<<6.27+3.58=9.85)
Arm.Inferior: 2Ø10(3.28>>)
Estribos: 11x1eØ6c/0.22(2.30)

V-4135(C66-C61)	15 X 55	3.10	-2.00	-----	-2.20	1.71	-----	1.93	3.88	-4.25	
			0.00	1.50	-----	1.26	1.46	-----			

Arm.Superior: 1Ø20(<<5.05+1.25=6.30), 1Ø20(<<5.05+1.25=6.30) ----- 1Ø20(1.30>>), 1Ø20(1.30>>)
Arm.Montaje: 2Ø8(3.55>>)
Arm.Inferior: 2Ø10(<<3.10>>)
Estribos: 11x1eØ6c/0.22(2.30)

V-4136(C61-C57)	15 X 55	3.10	-2.00	-----	-5.00	1.51	1.26	3.55	1.76	-2.86	
			-----	0.10	-----	-----	1.26	-----			

Arm.Superior: 1Ø20(<<3.10>>), 1Ø20(<<3.10>>) -----
Arm.Montaje: 2Ø8(<<3.55+3.55=7.10)
Arm.Inferior: 2Ø10(<<6.38+3.27=9.65)
Estribos: 11x1eØ6c/0.22(2.30)

V-4137(C57-C53)	15 X 55	6.20	-6.30	-----	-8.00	5.66	-----	6.35	8.12	-7.25	
			0.30	4.90	-----	1.26	4.67	-----			

Arm.Superior: 1Ø20(<<4.40+1.75=6.15), 1Ø20(<<4.40+1.75=6.15) ----- 1Ø20(1.90>>), 1Ø20(1.90>>)
Arm.Montaje: 2Ø8(7.10)
Arm.Inferior: 2Ø16(6.55), 1Ø12(3.75)
Estribos: 5x1eØ6c/0.18(0.80), 21x1eØ6c/0.22(4.60)

V-4138(C53-C41)	15 X 55	6.00	-8.10	-----	-5.30	6.87	-----	4.89	8.02	-7.10	
			-----	5.10	1.30	-----	4.84	1.26			

Arm.Superior: 1Ø20(<<1.90+1.95=3.85), 1Ø20(<<1.90+1.95=3.85) ----- 1Ø16(1.55>>), 1Ø16(1.55>>)
Arm.Montaje: 2Ø8(6.44>>)
Arm.Inferior: 2Ø16(6.35), 1Ø12(3.60)
Estribos: 5x1eØ6c/0.17(0.85), 21x1eØ6c/0.22(4.55)

V-4139(C41-C35)	15 X 55	3.70	-4.50	-----	-1.60	3.65	-----	1.38	3.63	-2.67	
			-----	1.10	0.20	-----	1.26	1.26			

Arm.Superior: 1Ø16(<<1.55+1.45=3.00), 1Ø16(<<1.55+1.45=3.00) ----- 1Ø25(1.10>>)
Arm.Montaje: 2Ø8(<<6.44+4.16=10.60)
Arm.Inferior: 2Ø10(3.87>>)
Estribos: 16x1eØ6c/0.22(3.31)

V-4140(C35-C25)	15 X 55	3.26	-1.60	-----	-7.50	1.48	1.26	5.70	2.30	-4.26	
			-----	0.10	-----	-----	1.26	-----			

Arm.Superior: 1Ø25(<<3.26>>) ----- 1Ø25(0.70>>)
Arm.Montaje: 2Ø8(3.73>>)
Arm.Inferior: 2Ø10(<<3.87+3.43=7.30)
Estribos: 13x1eØ6c/0.22(2.76)

M-4141(C25-A16)	15 X 55	4.46	-9.40	-----	0.00	8.75	2.46	-----	7.25	-0.91	
			-----	0.70	0.70	-----	1.26	1.26			

Arm.Superior: 1Ø25(<<4.36+2.94=7.30), 1Ø25(<<0.70+1.65=2.35) -----
Arm.Montaje: 2Ø8(<<3.73+4.52=8.25)
Arm.Inferior: 2Ø12(4.67+0.13P=4.80)
Estribos: 19x1eØ6c/0.22(4.09)

- **SOBRE 3° PISO**

Viga continua 1 --- Grupo de plantas: 5

Viga	Sección	Luz	M.Izq.	M.Cent.	M.Der.	A.Izq.	A.Cent.	A.Der.	Cort.Izq.	Cort.Der.
M-5001(A28-)	18 X 55	0.66	0.00	-----	-5.70	1.51	3.20	5.29	0.00	-10.78
			0.00	-0.20	-----	0.03	-----	-----		

Arm.Superior: 2Ø20(0.22P+0.64>>) -----
Arm.Montaje: 2Ø10(0.11P+0.64>>)
Arm.Inferior: 2Ø12(0.15P+0.64>>), 1Ø10(0.11P+0.64>>)
Estribos: 3x1eØ8c/0.23(0.62)

V-5002(-C1)	18 X 55	3.06	-5.90	-----	-0.80	5.62	1.51	1.51	5.59	-11.60
			-----	0.70	0.50	-----	1.51	1.51		

Arm.Superior: 2Ø20(<<0.86+1.44=2.30) -----
Arm.Montaje: 2Ø10(<<0.75+3.25=4.00)
Arm.Inferior: 2Ø12(<<0.79+3.26=4.05), 1Ø10(<<0.75+3.25=4.00)
Estribos: 16x1eØ6c/0.18(2.79)

IF-2026-34355629-GCABA-DGROC

V-5003(C1-C2)	15 X 55	2.95	0.00	-----	-6.40	-----	1.84	4.89	-0.32	-5.39
			1.40	1.00	-----	1.37	1.26	-----		
Arm.Superior: ----- 1Ø20(2.00>>), 1Ø20(2.00>>)										
Arm.Montaje: 2Ø8(3.11>>)										
Arm.Inferior: 2Ø10(3.30)										
Estribos: 11x1eØ6c/0.22(2.30)										
V-5004(C2-C3)	15 X 55	6.20	-6.60	-----	-6.70	5.65	-----	5.70	7.86	-7.94
			0.00	4.50	-----	1.26	4.26	-----		
Arm.Superior: 1Ø20(<<2.00+1.85=3.85), 1Ø20(<<2.00+1.85=3.85) ----- 1Ø20(1.85>>), 1Ø20(1.85>>)										
Arm.Montaje: 2Ø8(<<3.11+6.65=9.75)										
Arm.Inferior: 2Ø16(6.50), 1Ø12(3.75)										
Estribos: 4x1eØ6c/0.21(0.80), 21x1eØ6c/0.22(4.60)										
V-5005(C3-C4)	15 X 55	6.20	-6.60	-----	-4.70	5.11	-----	4.13	6.73	-4.11
			0.00	3.50	-----	1.26	3.34	-----		
Arm.Superior: 1Ø20(<<1.85+1.75=3.60), 1Ø20(<<1.85+1.75=3.60) ----- 1Ø16(1.85>>), 1Ø16(1.85>>)										
Arm.Montaje: 2Ø8(7.10)										
Arm.Inferior: 2Ø12(6.50), 1Ø12(3.75)										
Estribos: 25x1eØ6c/0.22(5.40)										
V-5006(C4-C5)	15 X 55	6.20	-4.60	-----	-5.90	3.67	-----	5.26	3.75	-7.51
			-----	3.60	-----	-----	3.41	-----		
Arm.Superior: 1Ø16(<<1.85+1.75=3.60), 1Ø16(<<1.85+1.75=3.60) ----- 1Ø20(1.80>>), 1Ø20(1.80>>)										
Arm.Montaje: 2Ø8(7.10)										
Arm.Inferior: 2Ø16(6.50)										
Estribos: 21x1eØ6c/0.22(4.60), 4x1eØ6c/0.21(0.80)										
V-5007(C5-C6)	15 X 55	5.43	-4.90	-----	-3.70	3.57	-----	3.11	2.88	-3.60
			-----	2.10	-----	-----	2.03	-----		
Arm.Superior: 1Ø20(<<1.80+1.65=3.45), 1Ø20(<<1.80+1.65=3.45) ----- 1Ø12(1.60>>), 1Ø12(1.60>>)										
Arm.Montaje: 2Ø8(5.88>>)										
Arm.Inferior: 2Ø12(5.58>>)										
Estribos: 22x1eØ6c/0.22(4.63)										
V-5008(C6-C7)	15 X 55	5.42	-3.70	-----	-3.20	3.04	-----	2.69	3.56	-3.16
			-----	2.10	-----	-----	2.04	-----		
Arm.Superior: 1Ø12(<<1.60+1.60=3.20), 1Ø12(<<1.60+1.60=3.20) ----- 1Ø12(1.55>>), 1Ø12(1.55>>)										
Arm.Montaje: 2Ø8(<<5.88+5.87=11.75)										
Arm.Inferior: 2Ø12(<<5.58+5.57=11.15)										
Estribos: 21x1eØ6c/0.22(4.62)										
V-5009(C7-C8)	15 X 55	5.42	-3.20	-----	-4.60	2.62	-----	3.47	3.02	-3.37
			-----	2.00	-----	-----	1.96	-----		
Arm.Superior: 1Ø12(<<1.55+1.55=3.10), 1Ø12(<<1.55+1.55=3.10) ----- 1Ø16(1.65>>), 1Ø16(1.65>>)										
Arm.Montaje: 2Ø8(5.87>>)										
Arm.Inferior: 2Ø12(5.57>>)										
Estribos: 21x1eØ6c/0.22(4.62)										
V-5010(C8-C9)	15 X 55	5.42	-4.90	-----	-6.00	4.26	-----	4.90	6.72	-7.01
			0.10	3.50	-----	1.26	3.32	-----		
Arm.Superior: 1Ø16(<<1.65+1.60=3.25), 1Ø16(<<1.65+1.60=3.25) ----- 1Ø16(1.70>>), 1Ø16(1.70>>)										
Arm.Montaje: 2Ø8(<<5.87+5.88=11.75)										
Arm.Inferior: 2Ø12(<<5.57+5.58=11.15), 1Ø12(3.35)										
Estribos: 22x1eØ6c/0.22(4.63)										
V-5011(C9-C10)	15 X 55	5.43	-5.90	-----	-6.40	4.80	-----	5.20	7.13	-7.96
			-----	3.50	-----	-----	3.31	-----		
Arm.Superior: 1Ø16(<<1.70+1.70=3.40), 1Ø16(<<1.70+1.70=3.40) ----- 1Ø20(1.70>>), 1Ø20(1.70>>)										
Arm.Montaje: 2Ø8(5.87>>)										
Arm.Inferior: 2Ø12(5.75), 1Ø12(3.30)										
Estribos: 18x1eØ6c/0.22(3.83), 4x1eØ6c/0.21(0.80)										
V-5012(C10-C11)	15 X 55	5.43	-6.40	-----	-5.50	5.17	-----	4.86	7.97	-8.09
			0.00	3.70	-----	1.26	3.52	-----		
Arm.Superior: 1Ø20(<<1.70+1.70=3.40), 1Ø20(<<1.70+1.70=3.40) ----- 1Ø16(1.75>>), 1Ø16(1.75>>)										
Arm.Montaje: 2Ø8(<<5.87+5.88=11.75)										
Arm.Inferior: 2Ø16(5.75)										
Estribos: 4x1eØ6c/0.21(0.80), 18x1eØ6c/0.22(3.83)										
V-5013(C11-C12)	15 X 55	4.96	-4.80	-----	-12.60	3.51	-----	5.25	3.63	-6.84
			-----	1.70	-----	-----	1.64	-----		
Arm.Superior: 1Ø16(<<1.75+1.50=3.25), 1Ø16(<<1.75+1.50=3.25) ----- 1Ø16(1.85>>), 2Ø16(1.85>>)										
Arm.Montaje: 2Ø8(5.85)										
Arm.Inferior: 2Ø12(5.14>>)										
Estribos: 20x1eØ6c/0.22(4.26)										

IF-2026-34355629-GCABA-DGROC

M-5014(C12-A16)	15 X 80	4.54	-17.40	-----	0.00	11.07	5.31	1.88	9.63	-0.00
			-----	-0.50	0.00	-----	-----	0.01		

Arm.Superior: 2Ø16(<<1.85+0.35=2.20), 1Ø16(<<1.85+0.35=2.20), 1Ø25(0.28P+2.77=3.05), 1Ø25(0.28P+4.72=5.00), 1Ø25(0.28P+1.67=1.95) -----
Arm.Montaje: 2Ø8(0.09P+4.79+0.09P=4.97)
Arm.Piel: 2Ø8(4.71+0.09P=4.80), 2Ø8(4.71+0.09P=4.80)
Arm.Inferior: 2Ø12(<<5.14+4.52+0.14P=9.80)
Estribos: 22x1eØ8c/0.2(4.22)

Viga continua 2 --- Grupo de plantas: 5

Viga	Sección	Luz	M.Izq.	M.Cent.	M.Der.	A.Izq.	A.Cent.	A.Der.	Cort.Izq.	Cort.Der.
V-5015(C23-C24)	15 X 40	3.10	-0.60	-----	-1.00	0.89	-----	1.38	1.36	-1.81
			0.20	0.80	0.00	0.89	1.06	0.89		

Arm.Superior: ----- 2Ø10(0.84+0.11P=0.95)
Arm.Montaje: 2Ø8(0.10P+3.26+0.10P=3.46)
Arm.Inferior: 2Ø10(0.11P+3.26+0.11P=3.48)
Estribos: 14x1eØ6c/0.22(2.90)

Viga continua 5 --- Grupo de plantas: 5

Viga	Sección	Luz	M.Izq.	M.Cent.	M.Der.	A.Izq.	A.Cent.	A.Der.	Cort.Izq.	Cort.Der.
V-5016(T1b-T2a)	15 X 40	1.44	-0.10	-----	-0.20	0.89	-----	0.32	4.87	-10.65
			0.40	1.00	0.50	0.89	1.37	0.89		

Arm.Montaje: 2Ø8(0.09P+1.51+0.09P=1.69)
Arm.Inferior: 2Ø12(0.13P+1.51+0.13P=1.77), 1Ø10(1.51+0.11P=1.62)
Estribos: 7x1eØ6c/0.22(1.33)

Viga continua 6 --- Grupo de plantas: 5

Viga	Sección	Luz	M.Izq.	M.Cent.	M.Der.	A.Izq.	A.Cent.	A.Der.	Cort.Izq.	Cort.Der.
V-5017(C34-C35)	15 X 40	6.27	0.00	-----	-4.30	0.06	-----	5.79	2.26	-6.32
			1.90	3.60	0.70	2.62	4.93	0.95		

Arm.Superior: ----- 1Ø16(1.52+0.18P=1.70), 2Ø16(1.52+0.18P=1.70)
Arm.Montaje: 2Ø8(0.12P+6.48+0.12P=6.72)
Arm.Inferior: 2Ø16(0.18P+6.48+0.18P=6.84), 1Ø12(3.80)
Estribos: 24x1eØ6c/0.22(5.23), 5x1eØ6c/0.16(0.80)

Viga continua 4 --- Grupo de plantas: 5

Viga	Sección	Luz	M.Izq.	M.Cent.	M.Der.	A.Izq.	A.Cent.	A.Der.	Cort.Izq.	Cort.Der.
V-5018(T9a-T10b)	15 X 40	1.48	0.00	-----	0.00	0.05	-----	0.05	3.22	-3.16
			0.70	0.90	0.50	0.91	1.23	0.89		

Arm.Montaje: 2Ø8(0.09P+1.51+0.09P=1.69)
Arm.Inferior: 2Ø10(0.11P+1.51+0.11P=1.73)
Estribos: 7x1eØ6c/0.22(1.40)

Viga continua 3 --- Grupo de plantas: 5

Viga	Sección	Luz	M.Izq.	M.Cent.	M.Der.	A.Izq.	A.Cent.	A.Der.	Cort.Izq.	Cort.Der.
V-5019(T10a-C34)	15 X 40	1.75	0.00	-----	-0.40	0.89	0.89	0.89	1.50	-0.28
			0.00	0.00	0.00	0.89	-----	0.06		

Arm.Montaje: 2Ø8(0.09P+1.84+0.09P=2.02)
Arm.Inferior: 2Ø10(0.14P+1.84+0.14P=2.12)
Estribos: 8x1eØ6c/0.22(1.61)

Viga continua 7 --- Grupo de plantas: 5

Viga	Sección	Luz	M.Izq.	M.Cent.	M.Der.	A.Izq.	A.Cent.	A.Der.	Cort.Izq.	Cort.Der.
V-5020(C26-C27)	15 X 55	6.55	-2.40	-----	-6.30	2.32	-----	5.83	2.91	-5.30
			1.90	4.90	-----	1.82	4.72	-----		

Arm.Superior: 2Ø10(0.11P+1.59=1.70) ----- 1Ø20(2.00>>), 1Ø20(2.00>>)

IF-2026-34355629-GCABA-DGROC

Arm.Montaje: 2Ø8(0.10P+6.66>>)
Arm.Inferior: 2Ø16(0.18P+7.03+0.18P=7.39), 1Ø12(3.95)
Estribos: 28x1eØ6c/0.22(6.03)

V-5021(C27-A29)	15 X 40	3.53	-4.90	-----	-0.20	4.60	-----	0.25	3.84	-8.42
			-----	1.80	1.60	-----	2.43	2.23		

Arm.Superior: 1Ø20(<<2.00+1.30=3.30), 1Ø20(<<2.00+1.30=3.30) -----
Arm.Montaje: 2Ø8(<<6.76+3.59+0.09P=10.43)
Arm.Inferior: 2Ø12(3.77+0.13P=3.90), 1Ø10(3.00)
Estribos: 10x1eØ6c/0.22(2.26), 6x1eØ6c/0.15(0.80)

Viga continua 8 --- Grupo de plantas: 5

Viga	Sección	Luz	M.Izq.	M.Cent.	M.Der.	A.Izq.	A.Cent.	A.Der.	Cort.Izq.	Cort.Der.
V-5022(A8-C28)	15 X 40	1.98	-0.10	-----	-0.80	0.11	-----	0.89	3.80	-2.50
			0.70	1.60	1.50	0.93	2.12	1.91		

Arm.Superior: ----- 2Ø10(0.45>>)
Arm.Montaje: 2Ø8(0.09P+2.04>>)
Arm.Inferior: 2Ø12(0.13P+2.22=2.35)
Estribos: 7x1eØ6c/0.22(1.51)

V-5023(C28-C29)	15 X 55	4.65	-1.20	-----	-3.20	1.26	-----	2.84	2.20	-3.22
			0.60	1.70	-----	1.26	1.65	-----		

Arm.Superior: 2Ø10(<<0.45+1.10=1.55) ----- 1Ø12(1.65>>), 1Ø12(1.65>>)
Arm.Montaje: 2Ø8(<<2.13+5.13=7.25)
Arm.Inferior: 2Ø12(0.13P+5.03>>)
Estribos: 18x1eØ6c/0.22(3.85)

V-5024(C29-C30)	15 X 55	5.43	-3.00	-----	-3.20	2.28	-----	2.73	2.64	-3.06
			0.00	1.90	-----	1.26	1.86	-----		

Arm.Superior: 1Ø12(<<1.65+1.50=3.15), 1Ø12(<<1.65+1.50=3.15) ----- 1Ø12(1.60>>), 1Ø12(1.60>>)
Arm.Montaje: 2Ø8(5.87>>)
Arm.Inferior: 2Ø12(<<5.16+5.59=10.75)
Estribos: 22x1eØ6c/0.22(4.63)

V-5025(C30-C31)	15 X 55	5.43	-3.10	-----	-3.10	2.60	-----	2.70	3.11	-3.06
			-----	2.10	-----	-----	2.00	-----		

Arm.Superior: 1Ø12(<<1.60+1.55=3.15), 1Ø12(<<1.60+1.55=3.15) ----- 1Ø12(1.60>>), 1Ø12(1.60>>)
Arm.Montaje: 2Ø8(<<5.87+5.88=11.75)
Arm.Inferior: 2Ø12(5.58>>)
Estribos: 22x1eØ6c/0.22(4.63)

V-5026(C31-C32)	15 X 55	5.42	-3.00	-----	-3.00	2.47	-----	2.51	2.79	-2.89
			-----	1.90	-----	-----	1.83	-----		

Arm.Superior: 1Ø12(<<1.60+1.55=3.15), 1Ø12(<<1.60+1.55=3.15) ----- 2Ø10(1.55>>)
Arm.Montaje: 2Ø8(5.87>>)
Arm.Inferior: 2Ø12(<<5.58+5.57=11.15)
Estribos: 21x1eØ6c/0.22(4.62)

V-5027(C32-C33)	15 X 55	5.43	-3.00	-----	-3.90	2.54	-----	2.98	2.98	-2.96
			-----	2.00	-----	-----	1.95	-----		

Arm.Superior: 2Ø10(<<1.55+1.55=3.10) ----- 1Ø16(1.65>>), 1Ø16(1.65>>)
Arm.Montaje: 2Ø8(<<5.87+5.88=11.75)
Arm.Inferior: 2Ø12(5.59>>)
Estribos: 22x1eØ6c/0.22(4.63)

V-5028(C33-A9)	15 X 55	5.78	-4.30	-----	-0.10	3.80	-----	1.26	4.04	-5.54
			-----	3.30	2.10	-----	3.18	2.00		

Arm.Superior: 1Ø16(<<1.65+1.80=3.45), 1Ø16(<<1.65+1.80=3.45) ----- 2Ø10(1.34+0.11P=1.45)
Arm.Montaje: 2Ø8(6.31+0.09P=6.40)
Arm.Inferior: 2Ø12(<<5.59+5.83+0.13P=11.55), 1Ø12(4.45)
Estribos: 25x1eØ6c/0.22(5.30)

Viga continua 9 --- Grupo de plantas: 5

Viga	Sección	Luz	M.Izq.	M.Cent.	M.Der.	A.Izq.	A.Cent.	A.Der.	Cort.Izq.	Cort.Der.
V-5029(C36-C37)	15 X 55	4.90	-0.90	-----	-2.60	1.26	-----	2.40	2.09	-3.16
			1.10	2.40	-----	1.26	2.28	-----		

Arm.Superior: 2Ø10(0.11P+1.19=1.30) ----- 2Ø10(1.50>>)
Arm.Montaje: 2Ø8(0.09P+4.98>>)
Arm.Inferior: 2Ø10(0.11P+5.36+0.11P=5.58), 1Ø10(3.65)
Estribos: 20x1eØ6c/0.22(4.40)

V-5030(C37-A25)	15 X 40	2.17	-1.30	-----	0.00	1.01	-----	0.03	0.61	-1.44
			1.60	1.50	0.30	2.10	2.05	0.89		

Arm.Superior: 2Ø10(<<1.50+0.50=2.00) -----
Arm.Montaje: 2Ø8(<<5.07+2.23+0.09P=7.39)
Arm.Inferior: 2Ø12(2.42+0.13P=2.55)
Estribos: 8x1eØ6c/0.22(1.70)

Viga continua 10 --- Grupo de plantas: 5

Viga	Sección	Luz	M.Izq.	M.Cent.	M.Der.	A.Izq.	A.Cent.	A.Der.	Cort.Izq.	Cort.Der.
V-5031(A24-C38)	15 X 40	1.98	0.00	-----	-2.00	0.04	-----	1.57	1.49	-1.99
			0.30	1.30	1.20	0.89	1.79	1.55		
V-5032(C38-C39)	15 X 55	5.09	-3.60	-----	-0.70	3.31	-----	1.26	4.09	-2.05
			-----	2.60	1.30	-----	2.46	1.27		

Arm.Superior: ----- 1Ø16(0.45>>), 1Ø16(0.45>>)
Arm.Montaje: 2Ø8(0.09P+2.04>>)
Arm.Inferior: 2Ø12(0.13P+2.22=2.35)
Estribos: 7x1eØ6c/0.22(1.51)
Arm.Superior: 1Ø16(<<0.45+1.65=2.10), 1Ø16(<<0.45+1.65=2.10) ----- 2Ø10(1.24+0.11P=1.35)
Arm.Montaje: 2Ø8(<<2.13+5.18+0.09P=7.39)
Arm.Inferior: 2Ø12(0.13P+5.55+0.13P=5.81), 1Ø10(3.10)
Estribos: 21x1eØ6c/0.22(4.60)

Viga continua 11 --- Grupo de plantas: 5

Viga	Sección	Luz	M.Izq.	M.Cent.	M.Der.	A.Izq.	A.Cent.	A.Der.	Cort.Izq.	Cort.Der.
V-5033(T11a-C40)	15 X 40	1.83	-3.40	-----	0.00	4.58	3.07	1.64	3.39	-0.00
			-----	-0.50	0.10	-----	-----	0.11		

Arm.Superior: 1Ø16(0.18P+2.09+0.18P=2.45), 1Ø16(0.18P+2.09+0.18P=2.45) -----
Arm.Montaje: 2Ø8(0.11P+2.09+0.11P=2.31)
Arm.Inferior: 2Ø10(0.14P+2.09+0.14P=2.37)
Estribos: 7x1eØ6c/0.22(1.54)

Viga continua 12 --- Grupo de plantas: 5

Viga	Sección	Luz	M.Izq.	M.Cent.	M.Der.	A.Izq.	A.Cent.	A.Der.	Cort.Izq.	Cort.Der.
V-5034(C40-C41)	15 X 45	6.28	0.00	-----	-5.90	0.04	-----	7.00	3.49	-7.78
			3.20	6.30	1.40	3.84	7.49	1.66		

Arm.Superior: ----- 1Ø16(1.57+0.18P=1.75), 2Ø16(1.57+0.18P=1.75)
Arm.Montaje: 2Ø8(0.12P+6.48+0.12P=6.72)
Arm.Inferior: 2Ø25(0.28P+6.48+0.28P=7.04)
Estribos: 23x1eØ6c/0.22(4.95), 9x1eØ6c/0.12(1.08)

Viga continua 13 --- Grupo de plantas: 5

Viga	Sección	Luz	M.Izq.	M.Cent.	M.Der.	A.Izq.	A.Cent.	A.Der.	Cort.Izq.	Cort.Der.
V-5035(C42-A27)	15 X 40	5.90	-3.80	-----	-2.20	4.84	-----	2.96	6.09	-2.39
			-----	2.20	0.50	-----	2.94	0.89		
V-5036(A27-C44)	15 X 40	5.90	-2.20	-----	-3.90	3.01	-----	4.96	2.40	-6.07
			0.50	2.10	-----	0.89	2.91	-----		

Arm.Superior: 1Ø16(0.18P+1.87=2.05), 1Ø16(0.18P+1.87=2.05) ----- 1Ø12(1.30>>), 1Ø12(1.30>>)
Arm.Montaje: 2Ø8(0.09P+6.71=6.80)
Arm.Inferior: 2Ø12(0.13P+6.42=6.55), 1Ø10(3.55)
Estribos: 4x1eØ6c/0.21(0.80), 22x1eØ6c/0.22(4.68)
Arm.Superior: 1Ø12(<<1.30+1.30=2.60), 1Ø12(<<1.30+1.30=2.60) ----- 1Ø16(1.92+0.18P=2.10), 1Ø16(1.92+0.18P=2.10)
Arm.Montaje: 2Ø8(6.71+0.09P=6.80)
Arm.Inferior: 2Ø12(6.42+0.13P=6.55), 1Ø10(3.55)
Estribos: 22x1eØ6c/0.22(4.68), 4x1eØ6c/0.2(0.80)

Viga continua 14 --- Grupo de plantas: 5

Viga	Sección	Luz	M.Izq.	M.Cent.	M.Der.	A.Izq.	A.Cent.	A.Der.	Cort.Izq.	Cort.Der.
V-5037(C45-C46)	15 X 55	5.10	-1.00	-----	-7.10	1.26	-----	5.51	2.55	-7.21

IF-2026-34355629-GCABA-DGROC

				1.40	3.20	-----	1.30	3.04	-----	

Arm.Superior: 2Ø10(0.11P+1.24=1.35) ----- 1Ø20(1.80>>), 1Ø20(1.80>>)
Arm.Montaje: 2Ø8(0.09P+5.18>>)
Arm.Inferior: 2Ø12(0.13P+5.37=5.50), 1Ø10(3.25)
Estribos: 21x1eØ6c/0.22(4.60)

V-5038(C46-C47)	15 X 55	6.20	-7.20	-----	-7.00	6.09	-----	5.74	8.17	-7.87
			-----	4.50	0.00	-----	4.29	-----		

Arm.Superior: 1Ø20(<<1.80+1.90=3.70), 1Ø20(<<1.80+1.90=3.70) ----- 1Ø20(1.80>>), 1Ø20(1.80>>)
Arm.Montaje: 2Ø8(<<5.27+6.69=11.95)
Arm.Inferior: 2Ø16(6.50), 1Ø12(3.75)
Estribos: 4x1eØ6c/0.21(0.80), 18x1eØ6c/0.22(3.80), 4x1eØ6c/0.21(0.80)

V-5039(C47-C48)	15 X 55	6.20	-7.00	-----	-7.30	5.66	-----	6.11	7.87	-8.01
			0.10	4.40	-----	1.26	4.19	-----		

Arm.Superior: 1Ø20(<<1.80+1.80=3.60), 1Ø20(<<1.80+1.80=3.60) ----- 1Ø20(1.90>>), 1Ø20(1.90>>)
Arm.Montaje: 2Ø8(6.69>>)
Arm.Inferior: 2Ø16(6.50), 1Ø12(3.75)
Estribos: 25x1eØ6c/0.22(5.40)

V-5040(C48-C49)	15 X 55	5.09	-7.30	-----	-0.80	5.74	-----	1.26	7.82	-2.45
			-----	3.10	1.40	-----	2.98	1.36		

Arm.Superior: 1Ø20(<<1.90+1.85=3.75), 1Ø20(<<1.90+1.85=3.75) ----- 2Ø10(1.24+0.11P=1.35)
Arm.Montaje: 2Ø8(<<6.69+5.18+0.09P=11.95)
Arm.Inferior: 2Ø12(5.37+0.13P=5.50), 1Ø10(3.35)
Estribos: 21x1eØ6c/0.22(4.60)

Viga continua 15 --- Grupo de plantas: 5

Viga	Sección	Luz	M.Izq.	M.Cent.	M.Der.	A.Izq.	A.Cent.	A.Der.	Cort.Izq.	Cort.Der.
V-5041(C50-C51)	15 X 45	6.36	-5.40	-----	-7.80	6.38	-----	9.11	11.05	-12.63
			3.30	7.40	2.20	3.95	8.79	2.59		

Arm.Superior: 1Ø16(0.20P+1.50=1.70), 2Ø16(0.20P+1.50=1.70) ----- 1Ø25(2.14>>), 1Ø25(1.44>>)
Arm.Montaje: 2Ø8(0.14P+6.45>>)
Arm.Inferior: 2Ø25(0.28P+6.55+0.28P=7.11)
Estribos: 8x1eØ8c/0.14(1.12), 16x1eØ6c/0.22(3.62), 14x1eØ8c/0.1(1.40)

V-5042(C51-C52)	15 X 40	1.76	-6.30	-----	-6.20	7.24	6.43	7.60	0.05	-1.58
			-----	-2.60	-----	-----	-----	-----		

Arm.Superior: 1Ø25(<<1.76>>), 1Ø25(<<1.76>>) -----
Arm.Montaje: 2Ø8(<<6.59+2.22=8.80)
Arm.Inferior: 2Ø10(1.95)
Estribos: 7x1eØ6c/0.22(1.54)

V-5043(C52-C53)	15 X 45	6.32	-6.60	-----	-4.40	7.74	-----	5.26	10.10	-7.65
			2.30	6.80	2.70	2.75	8.12	3.18		

Arm.Superior: 1Ø25(<<3.90+2.05=5.95), 1Ø25(<<3.20+1.30=4.50) ----- 1Ø16(1.52+0.18P=1.70), 2Ø16(1.52+0.18P=1.70)
Arm.Montaje: 2Ø8(6.86+0.14P=7.00)
Arm.Inferior: 2Ø25(0.28P+6.48+0.28P=7.04)
Estribos: 9x1eØ8c/0.14(1.26), 18x1eØ6c/0.22(3.90), 8x1eØ6c/0.12(0.96)

Viga continua 16 --- Grupo de plantas: 5

Viga	Sección	Luz	M.Izq.	M.Cent.	M.Der.	A.Izq.	A.Cent.	A.Der.	Cort.Izq.	Cort.Der.
V-5044(C54-C55)	15 X 45	6.39	-4.80	-----	-5.70	5.65	-----	6.67	9.06	-7.64
			2.80	6.20	1.70	3.33	7.42	2.04		

Arm.Superior: 1Ø16(0.18P+1.52=1.70), 2Ø16(0.18P+1.52=1.70) ----- 1Ø20(1.52>>), 1Ø20(1.52>>)
Arm.Montaje: 2Ø8(0.14P+6.47>>)
Arm.Inferior: 2Ø25(0.28P+6.55+0.28P=7.11)
Estribos: 8x1eØ6c/0.12(0.96), 20x1eØ6c/0.22(4.39), 6x1eØ6c/0.14(0.84)

V-5045(C55-C56)	15 X 40	1.73	-5.10	-----	-4.30	6.21	5.35	5.23	0.58	-0.02
			-----	-2.20	-----	-----	-----	-----		

Arm.Superior: 1Ø20(<<1.74>>), 1Ø20(<<1.74>>) -----
Arm.Montaje: 2Ø8(<<6.61+2.19=8.80)
Arm.Inferior: 2Ø10(1.90)
Estribos: 7x1eØ6c/0.22(1.54)

V-5046(C56-C57)	15 X 45	6.32	-4.80	-----	-3.70	5.67	-----	4.41	6.74	-5.99
			1.70	5.50	2.10	1.96	6.57	2.48		

Arm.Superior: 1Ø20(<<3.25+1.40=4.65), 1Ø20(<<3.25+1.40=4.65) ----- 1Ø16(1.52+0.18P=1.70), 1Ø16(1.52+0.18P=1.70)
Arm.Montaje: 2Ø8(6.87+0.13P=7.00)

IF-2026-34355629-GCABA-DGROC

Arm.Inferior: 2Ø25(0.28P+6.48+0.28P=7.04)
Estribos: 5x1eØ6c/0.18(0.80), 21x1eØ6c/0.22(4.52), 4x1eØ6c/0.21(0.80)

Viga continua 17 --- Grupo de plantas: 5

Viga	Sección	Luz	M.Izq.	M.Cent.	M.Der.	A.Izq.	A.Cent.	A.Der.	Cort.Izq.	Cort.Der.
V-5047(A32-C62)	15 X 45	6.41	0.00	-----	-5.20	-----	-----	6.16	2.28	-7.53
			2.60	5.30	1.70	3.10	6.34	1.97		
Arm.Superior: ----- 1Ø20(1.44>>), 1Ø20(1.44>>)										
Arm.Montaje: 2Ø8(6.47>>)										
Arm.Inferior: 2Ø25(0.28P+6.55+0.28P=7.11)										
Estribos: 25x1eØ6c/0.22(5.33), 7x1eØ6c/0.13(0.91)										
V-5048(C62-A34)	15 X 40	1.71	-4.60	-----	-3.80	5.56	4.90	5.08	0.51	-0.28
			-----	-2.10	-----	-----	-----	-----		
Arm.Superior: 1Ø20(<<1.71>>), 1Ø20(<<1.71>>) -----										
Arm.Montaje: 2Ø8(<<6.47+2.18=8.65)										
Arm.Inferior: 2Ø10(1.95)										
Estribos: 7x1eØ6c/0.22(1.54)										
V-5049(A34-A33)	15 X 45	6.37	-3.70	-----	-0.50	3.77	-----	1.01	3.35	-2.34
			1.40	4.60	1.60	1.62	5.43	1.94		
Arm.Superior: 1Ø20(<<3.15+1.45=4.60), 1Ø20(<<3.15+1.45=4.60) ----- 2Ø10(1.49+0.11P=1.60)										
Arm.Montaje: 2Ø8(6.91+0.09P=7.00)										
Arm.Inferior: 2Ø16(0.18P+6.48+0.18P=6.84), 1Ø16(3.85)										
Estribos: 29x1eØ6c/0.22(6.22)										

Viga continua 18 --- Grupo de plantas: 5

Viga	Sección	Luz	M.Izq.	M.Cent.	M.Der.	A.Izq.	A.Cent.	A.Der.	Cort.Izq.	Cort.Der.
V-5050(C67-C68)	15 X 45	6.39	-4.90	-----	-5.30	5.73	-----	6.24	9.02	-7.38
			2.70	6.30	1.90	3.25	7.47	2.26		
Arm.Superior: 1Ø16(0.18P+1.52=1.70), 2Ø16(0.18P+1.52=1.70) ----- 1Ø20(1.47>>), 1Ø20(1.47>>)										
Arm.Montaje: 2Ø8(0.14P+6.47>>)										
Arm.Inferior: 2Ø25(0.28P+6.55+0.28P=7.11)										
Estribos: 8x1eØ6c/0.12(0.96), 20x1eØ6c/0.22(4.39), 6x1eØ6c/0.14(0.84)										
V-5051(C68-C69)	15 X 40	1.73	-4.70	-----	-4.70	5.66	5.39	5.76	0.04	-0.34
			-----	-2.30	-----	-----	-----	-----		
Arm.Superior: 1Ø20(<<1.74>>), 1Ø20(<<1.74>>) -----										
Arm.Montaje: 2Ø8(<<6.61+2.19=8.80)										
Arm.Inferior: 2Ø10(1.90)										
Estribos: 7x1eØ6c/0.22(1.54)										
V-5052(C69-C70)	15 X 45	6.33	-5.20	-----	-3.80	6.04	-----	4.47	6.98	-6.00
			1.60	5.70	2.20	1.90	6.76	2.58		
Arm.Superior: 1Ø20(<<3.20+1.40=4.60), 1Ø20(<<3.20+1.40=4.60) ----- 1Ø16(1.51+0.19P=1.70), 1Ø16(1.51+0.19P=1.70)										
Arm.Montaje: 2Ø8(6.87+0.13P=7.00)										
Arm.Inferior: 2Ø25(0.28P+6.48+0.28P=7.04)										
Estribos: 5x1eØ6c/0.16(0.80), 21x1eØ6c/0.22(4.53), 4x1eØ6c/0.21(0.80)										

Viga continua 19 --- Grupo de plantas: 5

Viga	Sección	Luz	M.Izq.	M.Cent.	M.Der.	A.Izq.	A.Cent.	A.Der.	Cort.Izq.	Cort.Der.
V-5053(C71-C72)	15 X 55	6.32	-0.40	-----	-2.20	1.26	-----	2.13	3.45	-4.20
			3.30	6.90	3.00	3.14	6.62	2.88		
Arm.Superior: 2Ø10(0.11P+1.49=1.60) ----- 2Ø10(1.49+0.11P=1.60)										
Arm.Montaje: 2Ø8(0.12P+6.48+0.12P=6.72)										
Arm.Inferior: 2Ø25(0.28P+6.48+0.28P=7.04)										
Estribos: 28x1eØ6c/0.22(6.13)										

Viga continua 20 --- Grupo de plantas: 5

Viga	Sección	Luz	M.Izq.	M.Cent.	M.Der.	A.Izq.	A.Cent.	A.Der.	Cort.Izq.	Cort.Der.
V-5054(Viga continua 53-C71)	15 X 40	1.83	-2.40	-----	0.00	3.26	2.03	0.96	2.76	-0.00
			-----	-0.30	0.00	-----	-----	0.06		
Arm.Superior: 1Ø12(0.13P+1.92=2.05), 1Ø12(0.13P+1.92=2.05) -----										
Arm.Montaje: 2Ø8(0.09P+2.09+0.09P=2.27)										

IF-2026-34355629-GCABA-DGROC

Arm.Inferior: 2Ø10(0.14P+2.09+0.14P=2.37)
Estribos: 7x1eØ6c/0.22(1.54)

Viga continua 21 --- Grupo de plantas: 5

Viga	Sección	Luz	M.Izq.	M.Cent.	M.Der.	A.Izq.	A.Cent.	A.Der.	Cort.Izq.	Cort.Der.
V-5055(C73-C74')	15 X 80	5.43	-3.50	-----	-4.10	2.18	-----	2.26	3.18	-3.05
			0.40	2.90	0.10	1.88	1.88	1.88		
Arm.Superior: 1Ø10(0.11P+2.14=2.25), 1Ø10(0.11P+2.14=2.25) ----- 1Ø12(1.75>>), 1Ø12(1.75>>)										
Arm.Montaje: 2Ø8(0.09P+5.81>>)										
Arm.Piel: 4Ø8(5.75)										
Arm.Inferior: 2Ø12(0.13P+5.81>>)										
Estribos: 24x1eØ8c/0.2(4.63)										
V-5056(C74'-C75')	15 X 80	5.43	-4.70	-----	-1.80	2.89	-----	1.88	3.38	-2.18
			-----	2.40	1.00	-----	1.88	1.88		
Arm.Superior: 1Ø12(<<1.75+2.05=3.80), 1Ø12(<<1.75+2.05=3.80) ----- 1Ø10(1.20>>), 1Ø10(1.20>>)										
Arm.Montaje: 2Ø8(<<5.90+5.86=11.75)										
Arm.Piel: 4Ø8(5.75)										
Arm.Inferior: 2Ø12(<<5.94+5.62=11.55)										
Estribos: 24x1eØ8c/0.2(4.63)										
V-5057(C75'-C76)	15 X 80	5.43	-2.20	-----	-4.00	1.88	-----	2.35	2.41	-2.97
			0.50	2.20	-----	1.88	1.88	-----		
Arm.Superior: 1Ø10(<<1.20+1.55=2.75), 1Ø10(<<1.20+1.55=2.75) ----- 1Ø10(1.90>>), 1Ø10(1.90>>)										
Arm.Montaje: 2Ø8(5.86>>)										
Arm.Piel: 4Ø8(5.75)										
Arm.Inferior: 2Ø12(5.58>>)										
Estribos: 24x1eØ8c/0.2(4.63)										
V-5058(C76-C77')	15 X 80	5.42	-4.10	-----	-2.70	2.48	-----	1.88	3.18	-2.79
			-----	2.40	0.40	-----	1.88	1.88		
Arm.Superior: 1Ø10(<<1.90+1.90=3.80), 1Ø10(<<1.90+1.90=3.80) ----- 1Ø10(1.60>>), 1Ø10(1.60>>)										
Arm.Montaje: 2Ø8(<<5.86+5.89=11.75)										
Arm.Piel: 4Ø8(5.75)										
Arm.Inferior: 2Ø12(<<5.58+5.58=11.15)										
Estribos: 24x1eØ8c/0.2(4.63)										
V-5059(C77'-C78')	15 X 80	5.42	-2.80	-----	-2.80	1.88	-----	1.88	2.80	-2.64
			0.30	2.40	0.20	1.88	1.88	1.88		
Arm.Superior: 1Ø10(<<1.60+1.65=3.25), 1Ø10(<<1.60+1.65=3.25) ----- 1Ø10(1.70>>), 1Ø10(1.70>>)										
Arm.Montaje: 2Ø8(5.91>>)										
Arm.Piel: 4Ø8(5.75)										
Arm.Inferior: 2Ø12(5.62>>)										
Estribos: 24x1eØ8c/0.2(4.63)										
V-5060(C78'-A0)	15 X 80	3.95	-1.50	-----	-0.10	1.88	-----	1.88	1.40	-5.09
			1.60	3.00	1.80	1.88	1.91	1.88		
Arm.Superior: 1Ø10(<<1.70+0.90=2.60), 1Ø10(<<1.70+0.90=2.60) ----- 1Ø10(0.94+0.11P=1.05), 1Ø10(0.94+0.11P=1.05)										
Arm.Montaje: 2Ø8(<<5.91+4.00+0.09P=10.00)										
Arm.Piel: 2Ø8(4.16+0.09P=4.25), 2Ø8(4.16+0.09P=4.25)										
Arm.Inferior: 2Ø12(<<5.62+4.00+0.13P=9.75)										
Estribos: 18x1eØ8c/0.2(3.47)										

Viga continua 22 --- Grupo de plantas: 5

Viga	Sección	Luz	M.Izq.	M.Cent.	M.Der.	A.Izq.	A.Cent.	A.Der.	Cort.Izq.	Cort.Der.
V-5061(T17a-T18b)	15 X 40	1.48	0.00	-----	0.00	0.05	-----	0.05	3.25	-3.07
			0.70	0.90	0.50	0.93	1.28	0.89		
Arm.Montaje: 2Ø8(0.09P+1.51+0.09P=1.69)										
Arm.Inferior: 2Ø10(0.11P+1.51+0.11P=1.73)										
Estribos: 7x1eØ6c/0.22(1.40)										

Viga continua 23 --- Grupo de plantas: 5

Viga	Sección	Luz	M.Izq.	M.Cent.	M.Der.	A.Izq.	A.Cent.	A.Der.	Cort.Izq.	Cort.Der.
V-5062(T18a-C79)	15 X 40	1.75	-0.10	-----	-0.30	0.89	-----	0.89	1.04	-1.03
			0.10	0.50	0.50	0.89	0.89	0.89		
Arm.Montaje: 2Ø8(0.09P+1.84+0.09P=2.02)										

IF-2026-34355629-GCABA-DGROC

Arm.Inferior: 2Ø10(0.15P+1.84+0.15P=2.14)
Estribos: 8x1eØ6c/0.22(1.61)

Viga continua 24 --- Grupo de plantas: 5

Viga	Sección	Luz	M.Izq.	M.Cent.	M.Der.	A.Izq.	A.Cent.	A.Der.	Cort.Izq.	Cort.Der.
V-5063(C92-C93)	15 X 80	5.43	-3.90	-----	-3.20	2.43	-----	1.98	3.21	-2.90
			0.50	3.10	0.70	1.88	1.99	1.88		
Arm.Superior: 1Ø10(0.11P+2.24=2.35), 1Ø10(0.11P+2.24=2.35) ----- 1Ø10(1.70>>), 1Ø10(1.70>>)										
Arm.Montaje: 2Ø8(0.09P+5.81>>)										
Arm.Piel: 4Ø8(5.75)										
Arm.Inferior: 2Ø12(0.13P+5.81>>)										
Estribos: 24x1eØ8c/0.2(4.63)										
V-5064(C93-C94)	15 X 80	5.43	-3.40	-----	-2.90	2.12	-----	1.88	2.83	-2.22
			0.00	2.00	0.30	1.88	1.88	1.88		
Arm.Superior: 1Ø10(<<1.70+1.85=3.55), 1Ø10(<<1.70+1.85=3.55) ----- 1Ø10(1.70>>), 1Ø10(1.70>>)										
Arm.Montaje: 2Ø8(<<5.90+5.91=11.80)										
Arm.Piel: 4Ø8(5.75)										
Arm.Inferior: 2Ø12(<<5.94+5.62=11.55)										
Estribos: 24x1eØ8c/0.2(4.63)										
V-5065(C94-C95)	15 X 80	5.43	-3.40	-----	-2.80	2.10	-----	1.88	2.56	-2.55
			0.10	2.20	0.60	1.88	1.88	1.88		
Arm.Superior: 1Ø10(<<1.70+1.90=3.60), 1Ø10(<<1.70+1.90=3.60) ----- 1Ø10(1.70>>), 1Ø10(1.70>>)										
Arm.Montaje: 2Ø8(5.88>>)										
Arm.Piel: 4Ø8(5.75)										
Arm.Inferior: 2Ø12(5.58>>)										
Estribos: 24x1eØ8c/0.2(4.63)										
V-5066(C95-C96)	15 X 80	5.42	-2.90	-----	-3.60	1.88	-----	2.20	2.65	-2.69
			0.50	2.20	0.00	1.88	1.88	1.88		
Arm.Superior: 1Ø10(<<1.70+1.70=3.40), 1Ø10(<<1.70+1.70=3.40) ----- 1Ø10(1.90>>), 1Ø10(1.90>>)										
Arm.Montaje: 2Ø8(<<5.88+5.88=11.75)										
Arm.Piel: 4Ø8(5.75)										
Arm.Inferior: 2Ø12(<<5.58+5.58=11.15)										
Estribos: 24x1eØ8c/0.2(4.63)										
V-5067(C96-C97)	15 X 80	5.42	-3.70	-----	-2.80	2.25	-----	1.88	2.63	-2.43
			0.00	2.10	0.50	1.88	1.88	1.88		
Arm.Superior: 1Ø10(<<1.90+1.95=3.85), 1Ø10(<<1.90+1.95=3.85) ----- 1Ø10(1.70>>), 1Ø10(1.70>>)										
Arm.Montaje: 2Ø8(5.88>>)										
Arm.Piel: 4Ø8(5.75)										
Arm.Inferior: 2Ø12(5.58>>)										
Estribos: 24x1eØ8c/0.2(4.63)										
V-5068(C97-C98)	15 X 80	5.43	-3.20	-----	-3.00	2.00	-----	1.88	2.75	-2.80
			0.30	2.60	0.40	1.88	1.88	1.88		
Arm.Superior: 1Ø10(<<1.70+1.80=3.50), 1Ø10(<<1.70+1.80=3.50) ----- 1Ø10(1.75>>), 1Ø10(1.75>>)										
Arm.Montaje: 2Ø8(<<5.88+5.88=11.75)										
Arm.Piel: 4Ø8(5.75)										
Arm.Inferior: 2Ø12(<<5.58+5.58=11.15)										
Estribos: 24x1eØ8c/0.2(4.63)										
V-5069(C98-C99)	15 X 80	5.90	-2.30	-----	-5.50	1.88	1.88	3.55	2.44	-3.71
			1.30	2.60	-----	1.88	1.88	-----		
Arm.Superior: 1Ø10(<<1.75+1.50=3.25), 1Ø10(<<1.75+1.50=3.25) ----- 1Ø16(2.80), 1Ø16(2.80)										
Arm.Montaje: 2Ø8(6.50)										
Arm.Piel: 4Ø8(6.20)										
Arm.Inferior: 2Ø12(6.92+0.13P=7.05)										
Estribos: 24x1eØ8c/0.2(4.62)										

Viga continua 25 --- Grupo de plantas: 5

Viga	Sección	Luz	M.Izq.	M.Cent.	M.Der.	A.Izq.	A.Cent.	A.Der.	Cort.Izq.	Cort.Der.
V-5070(C26-A28)	15 X 55	7.51	-14.00	-----	0.00	12.96	-----	1.26	14.37	-4.87
			-----	8.90	5.70	-----	8.56	5.46		
Arm.Superior: 1Ø25(0.28P+3.27=3.55), 1Ø25(0.28P+2.82=3.10), 1Ø25(0.28P+1.92=2.20) ----- 1Ø10(1.74+0.11P=1.85), 1Ø10(1.74+0.11P=1.85)										
Arm.Montaje: 2Ø8(0.09P+7.96+0.09P=8.14)										
Arm.Inferior: 2Ø25(0.28P+7.96+0.28P=8.52)										

IF-2026-34355629-GCABA-DGROC

Estribos: 14x1eØ8c/0.12(1.68), 25x1eØ6c/0.22(5.34)

Viga continua 26 --- Grupo de plantas: 5

Viga	Sección	Luz	M.Izq.	M.Cent.	M.Der.	A.Izq.	A.Cent.	A.Der.	Cort.Izq.	Cort.Der.
V-5071(C45-C36)	15 X 55	5.65	-4.80	-----	-5.40	4.41	-----	4.89	7.34	-7.47
			1.00	3.60	0.70	1.26	3.49	1.26		

Arm.Superior: 1Ø16(0.18P+2.07=2.25), 1Ø16(0.18P+2.07=2.25) ----- 1Ø16(2.12+0.18P=2.30), 1Ø16(2.12+0.18P=2.30)
Arm.Montaje: 2Ø8(0.09P+6.41+0.09P=6.59)
Arm.Inferior: 2Ø16(0.18P+6.41+0.18P=6.77)
Estribos: 23x1eØ6c/0.22(4.85)

Viga continua 27 --- Grupo de plantas: 5

Viga	Sección	Luz	M.Izq.	M.Cent.	M.Der.	A.Izq.	A.Cent.	A.Der.	Cort.Izq.	Cort.Der.
V-5072(C27-C13)	15 X 40	4.47	-3.10	-----	-5.50	4.17	-----	6.90	6.03	-11.56
			1.20	3.50	0.60	1.68	4.80	0.89		
V-5073(C13-C2)	15 X 40	3.30	-4.20	-----	-1.50	4.22	-----	2.06	4.63	-2.30
			0.20	1.10	0.20	0.89	1.43	0.89		

Arm.Superior: 1Ø16(0.18P+1.32=1.50), 1Ø16(0.18P+1.32=1.50) ----- 1Ø20(1.65>>), 1Ø20(1.65>>)
Arm.Montaje: 2Ø8(0.12P+4.58>>)
Arm.Inferior: 2Ø16(0.18P+4.77=4.95), 1Ø12(2.70)
Estribos: 5x1eØ6c/0.16(0.80), 10x1eØ6c/0.22(2.20), 7x1eØ10c/0.15(1.05)
Arm.Superior: 1Ø20(<<1.65+1.15=2.80), 1Ø20(<<1.65+1.15=2.80) ----- 1Ø10(1.04+0.11P=1.15), 1Ø10(1.04+0.11P=1.15)
Arm.Montaje: 2Ø8(<<4.70+3.38+0.12P=8.20)
Arm.Inferior: 2Ø10(3.54+0.11P=3.65)
Estribos: 14x1eØ6c/0.22(2.90)

Viga continua 28 --- Grupo de plantas: 5

Viga	Sección	Luz	M.Izq.	M.Cent.	M.Der.	A.Izq.	A.Cent.	A.Der.	Cort.Izq.	Cort.Der.
V-5074(C46-C42)	15 X 40	3.33	-1.50	-----	-0.60	2.08	-----	0.89	2.36	-2.08
			0.20	1.20	0.70	0.89	1.66	0.89		

Arm.Superior: 2Ø10(0.11P+1.04=1.15) -----
Arm.Montaje: 2Ø8(0.11P+3.49+0.11P=3.71)
Arm.Inferior: 2Ø12(0.13P+3.49+0.13P=3.75)
Estribos: 15x1eØ6c/0.22(3.13)

Viga continua 29 --- Grupo de plantas: 5

Viga	Sección	Luz	M.Izq.	M.Cent.	M.Der.	A.Izq.	A.Cent.	A.Der.	Cort.Izq.	Cort.Der.
V-5075(-)	15 X 40	3.10	-0.50	-----	-0.50	0.89	-----	0.89	0.86	-0.74
			0.00	0.30	0.00	0.89	0.89	0.89		

Arm.Montaje: 2Ø8(0.09P+3.46+0.09P=3.64)
Arm.Inferior: 2Ø10(0.11P+3.46+0.11P=3.68)
Estribos: 13x1eØ6c/0.22(2.70)

Viga continua 30 --- Grupo de plantas: 5

Viga	Sección	Luz	M.Izq.	M.Cent.	M.Der.	A.Izq.	A.Cent.	A.Der.	Cort.Izq.	Cort.Der.
V-5076(Viga continua 5-C14)	15 X 40	4.48	0.00	-----	-5.10	0.89	-----	6.39	2.23	-10.45
			1.70	3.40	0.50	2.35	4.58	0.89		
V-5077(C14-C3)	15 X 40	3.30	-4.10	-----	-1.40	4.15	-----	1.90	4.97	-2.26
			0.10	1.10	0.30	0.89	1.53	0.89		

Arm.Superior: ----- 1Ø20(1.60>>), 1Ø20(1.60>>)
Arm.Montaje: 2Ø8(0.09P+4.53>>)
Arm.Inferior: 2Ø16(0.18P+4.72=4.90), 1Ø12(2.70)
Estribos: 15x1eØ6c/0.22(3.22), 8x1eØ8c/0.11(0.88)
Arm.Superior: 1Ø20(<<1.60+1.15=2.75), 1Ø20(<<1.60+1.15=2.75) ----- 1Ø10(0.99+0.11P=1.10), 1Ø10(0.99+0.11P=1.10)
Arm.Montaje: 2Ø8(<<4.62+3.38+0.11P=8.11)
Arm.Inferior: 2Ø10(3.54+0.11P=3.65)
Estribos: 14x1eØ6c/0.22(2.90)

IF-2026-34355629-GCABA-DGROC

Viga continua 31 --- Grupo de plantas: 5

Viga	Sección	Luz	M.Izq.	M.Cent.	M.Der.	A.Izq.	A.Cent.	A.Der.	Cort.Izq.	Cort.Der.
V-5078(C47-C43)	15 X 40	4.19	-2.20	-----	-2.80	3.03	-----	3.62	3.53	-10.40
			0.50	2.50	1.50	0.89	3.38	2.09		
Arm.Superior: 1Ø12(0.13P+1.17=1.30), 1Ø12(0.13P+1.17=1.30) ----- 1Ø16(1.20>>), 1Ø16(1.20>>)										
Arm.Montaje: 2Ø8(0.12P+4.27>>)										
Arm.Inferior: 2Ø12(0.13P+4.42=4.55), 1Ø12(4.45)										
Estribos: 14x1eØ6c/0.22(2.99), 6x1eØ8c/0.15(0.80)										
V-5079(C43-A26)	15 X 40	2.04	-1.10	-----	-0.20	0.83	-----	0.21	1.31	-7.05
			2.50	2.40	0.80	3.43	3.22	1.06		
Arm.Superior: 1Ø16(<<1.20+0.45=1.65), 1Ø16(<<1.20+0.45=1.65) -----										
Arm.Montaje: 2Ø8(<<4.39+2.09+0.09P=6.57)										
Arm.Inferior: 2Ø16(2.27+0.18P=2.45)										
Estribos: 8x1eØ6c/0.22(1.66)										

Viga continua 32 --- Grupo de plantas: 5

Viga	Sección	Luz	M.Izq.	M.Cent.	M.Der.	A.Izq.	A.Cent.	A.Der.	Cort.Izq.	Cort.Der.
V-5080(-)	15 X 40	3.14	-0.50	-----	-0.50	0.89	-----	0.89	0.74	-0.79
			-----	0.40	-----	-----	0.89	-----		
Arm.Montaje: 2Ø8(0.09P+3.46+0.09P=3.64)										
Arm.Inferior: 2Ø10(0.11P+3.46+0.11P=3.68)										
Estribos: 13x1eØ6c/0.22(2.77)										

Viga continua 33 --- Grupo de plantas: 5

Viga	Sección	Luz	M.Izq.	M.Cent.	M.Der.	A.Izq.	A.Cent.	A.Der.	Cort.Izq.	Cort.Der.
V-5081(A10-C15)	15 X 40	4.52	-0.50	-----	-5.20	0.89	-----	6.44	2.69	-10.72
			1.40	3.40	0.60	1.96	4.61	0.89		
Arm.Superior: ----- 1Ø20(1.60>>), 1Ø20(1.60>>)										
Arm.Montaje: 2Ø8(0.09P+4.58>>)										
Arm.Inferior: 2Ø16(0.18P+4.77=4.95), 1Ø12(2.75)										
Estribos: 15x1eØ6c/0.22(3.31), 7x1eØ8c/0.12(0.84)										
V-5082(C15-C4)	15 X 40	3.30	-4.10	-----	-1.30	4.13	-----	1.71	4.41	-3.25
			0.10	1.50	0.60	0.89	2.02	0.89		
Arm.Superior: 1Ø20(<<1.60+1.15=2.75), 1Ø20(<<1.60+1.15=2.75) ----- 1Ø10(0.84+0.11P=0.95), 1Ø10(0.84+0.11P=0.95)										
Arm.Montaje: 2Ø8(<<4.67+3.38+0.11P=8.16)										
Arm.Inferior: 2Ø12(3.57+0.13P=3.70)										
Estribos: 14x1eØ6c/0.22(2.90)										

Viga continua 34 --- Grupo de plantas: 5

Viga	Sección	Luz	M.Izq.	M.Cent.	M.Der.	A.Izq.	A.Cent.	A.Der.	Cort.Izq.	Cort.Der.
V-5083(C48-C44)	15 X 40	3.33	-1.50	-----	-0.90	1.99	-----	1.14	2.00	-3.06
			0.20	1.20	0.60	0.89	1.62	0.89		
Arm.Superior: 2Ø10(0.11P+1.04=1.15) ----- 2Ø10(0.84+0.11P=0.95)										
Arm.Montaje: 2Ø8(0.11P+3.49+0.11P=3.71)										
Arm.Inferior: 2Ø12(0.13P+3.49+0.13P=3.75)										
Estribos: 15x1eØ6c/0.22(3.13)										

Viga continua 35 --- Grupo de plantas: 5

Viga	Sección	Luz	M.Izq.	M.Cent.	M.Der.	A.Izq.	A.Cent.	A.Der.	Cort.Izq.	Cort.Der.
V-5084(C92-C84)	15 X 80	2.78	-0.40	-----	-1.20	1.88	1.88	1.88	0.54	-1.59
			0.60	1.30	1.40	1.88	1.88	1.88		
Arm.Superior: 1Ø10(0.11P+0.74=0.85), 1Ø10(0.11P+0.74=0.85) ----- 1Ø10(1.35>>), 1Ø10(1.35>>)										
Arm.Montaje: 2Ø8(0.09P+2.86>>)										
Arm.Piel: 2Ø8(0.09P+3.06=3.15), 2Ø8(0.09P+3.06=3.15)										
Arm.Inferior: 2Ø12(0.15P+3.05=3.20)										
Estribos: 12x1eØ8c/0.2(2.38)										
V-5085(C84-C73)	15 X 80	5.45	-2.90	-----	-1.00	1.88	-----	1.88	4.35	-2.45
			2.10	5.70	2.90	1.88	3.66	1.88		

IF-2026-34355629-GCABA-DGROC

Arm.Superior: 1Ø10(<<1.35+1.50=2.85), 1Ø10(<<1.35+1.50=2.85) ----- 1Ø10(1.29+0.11P=1.40), 1Ø10(1.29+0.11P=1.40)
Arm.Montaje: 2Ø8(<<2.95+5.53+0.09P=8.57)
Arm.Piel: 2Ø8(5.71+0.09P=5.80), 2Ø8(5.71+0.09P=5.80)
Arm.Inferior: 2Ø16(5.72+0.18P=5.90)
Estribos: 26x1eØ8c/0.2(5.05)

Viga continua 36 --- Grupo de plantas: 5

Viga	Sección	Luz	M.Izq.	M.Cent.	M.Der.	A.Izq.	A.Cent.	A.Der.	Cort.Izq.	Cort.Der.
V-5086(C29-C16)	15 X 40	3.46	-1.10	-----	-4.40	1.45	-----	4.46	2.83	-7.89
			0.70	1.60	-----	0.92	2.23	-----		
Arm.Superior: 1Ø10(0.11P+0.89=1.00), 1Ø10(0.11P+0.89=1.00) ----- 1Ø20(1.25>>), 1Ø20(1.25>>)										
Arm.Montaje: 2Ø8(0.10P+3.54>>)										
Arm.Inferior: 2Ø12(0.13P+3.72=3.85)										
Estribos: 10x1eØ6c/0.22(2.16), 5x1eØ6c/0.16(0.80)										
V-5087(C16-C5)	15 X 40	4.34	-4.70	-----	-1.70	5.48	-----	2.24	8.92	-3.46
			0.10	2.70	1.00	0.89	3.59	1.38		
Arm.Superior: 1Ø20(<<1.25+1.50=2.75), 1Ø20(<<1.25+1.50=2.75) ----- 1Ø10(1.04+0.11P=1.15), 1Ø10(1.04+0.11P=1.15)										
Arm.Montaje: 2Ø8(<<3.64+4.42+0.12P=8.18)										
Arm.Inferior: 2Ø16(4.57+0.18P=4.75)										
Estribos: 6x1eØ8c/0.15(0.80), 14x1eØ6c/0.22(3.04)										

Viga continua 37 --- Grupo de plantas: 5

Viga	Sección	Luz	M.Izq.	M.Cent.	M.Der.	A.Izq.	A.Cent.	A.Der.	Cort.Izq.	Cort.Der.
V-5088(C49-C39)	15 X 55	5.65	-4.80	-----	-4.90	4.37	-----	4.45	7.18	-7.09
			0.70	3.60	0.60	1.26	3.42	1.26		
Arm.Superior: 1Ø16(0.18P+2.07=2.25), 1Ø16(0.18P+2.07=2.25) ----- 1Ø16(2.07+0.18P=2.25), 1Ø16(2.07+0.18P=2.25)										
Arm.Montaje: 2Ø8(0.09P+6.41+0.09P=6.59)										
Arm.Inferior: 2Ø16(0.18P+6.41+0.18P=6.77)										
Estribos: 23x1eØ6c/0.22(4.85)										

Viga continua 38 --- Grupo de plantas: 5

Viga	Sección	Luz	M.Izq.	M.Cent.	M.Der.	A.Izq.	A.Cent.	A.Der.	Cort.Izq.	Cort.Der.
V-5089(C93-C80)	15 X 40	4.67	-3.90	-----	-2.40	5.20	-----	3.13	8.33	-3.52
			2.50	4.30	0.00	3.34	5.80	-----		
Arm.Superior: 1Ø16(0.18P+1.17=1.35), 2Ø16(0.18P+1.17=1.35) ----- 1Ø12(1.50>>), 1Ø12(1.50>>)										
Arm.Montaje: 2Ø8(0.14P+4.75>>)										
Arm.Inferior: 2Ø16(0.18P+4.75>>), 1Ø16(3.75)										
Estribos: 7x1eØ8c/0.15(1.05), 14x1eØ6c/0.22(3.02)										
V-5090(C80-C74')	15 X 40	3.56	-1.10	-----	-3.40	1.36	-----	4.64	14.20	-5.54
			1.80	2.50	-----	2.47	3.41	-----		
Arm.Superior: 1Ø12(<<1.50+0.80=2.30), 1Ø12(<<1.50+0.80=2.30) ----- 1Ø16(1.35+0.20P=1.55), 1Ø16(1.35+0.20P=1.55)										
Arm.Montaje: 2Ø8(<<4.89+3.64+0.13P=8.66)										
Arm.Inferior: 2Ø16(<<4.93+3.64+0.18P=8.75)										
Estribos: 8x1eØ6c/0.1(0.80), 6x1eØ6c/0.22(1.36), 5x1eØ6c/0.19(0.80)										

Viga continua 39 --- Grupo de plantas: 5

Viga	Sección	Luz	M.Izq.	M.Cent.	M.Der.	A.Izq.	A.Cent.	A.Der.	Cort.Izq.	Cort.Der.
V-5091(C30-C17)	15 X 40	3.46	-0.80	-----	-5.10	1.01	-----	5.46	2.30	-14.90
			0.80	1.70	0.10	1.03	2.27	0.89		
Arm.Superior: 2Ø10(0.11P+0.89=1.00) ----- 1Ø20(1.30>>), 1Ø20(1.30>>)										
Arm.Montaje: 2Ø8(0.09P+3.54>>)										
Arm.Inferior: 2Ø16(0.18P+3.54>>)										
Estribos: 10x1eØ6c/0.22(2.16), 7x1eØ8c/0.12(0.80)										
V-5092(C17-C6)	15 X 40	4.34	-5.00	-----	-1.70	5.35	-----	2.21	4.17	-5.10
			-----	4.10	2.40	-----	5.61	3.20		
Arm.Superior: 1Ø20(<<1.30+1.75=3.05), 1Ø20(<<1.30+1.75=3.05) ----- 2Ø10(1.04+0.11P=1.15)										
Arm.Montaje: 2Ø8(<<3.63+4.42+0.12P=8.17)										
Arm.Inferior: 2Ø16(<<3.72+4.42+0.18P=8.32), 1Ø16(3.40)										
Estribos: 14x1eØ6c/0.22(3.04), 4x1eØ6c/0.21(0.80)										

Viga continua 40 --- Grupo de plantas: 5

Viga	Sección	Luz	M.Izq.	M.Cent.	M.Der.	A.Izq.	A.Cent.	A.Der.	Cort.Izq.	Cort.Der.
V-5093(C94-C86)	15 X 40	2.68	-1.20	-----	-6.30	1.63	-----	5.66	2.52	-5.31
			0.10	0.90	0.20	0.89	1.19	0.89		
Arm.Superior: 1Ø10(0.11P+0.89=1.00), 1Ø10(0.11P+0.89=1.00) ----- 1Ø25(1.15>>), 1Ø25(0.90>>), 1Ø25(0.50>>)										
Arm.Montaje: 2Ø8(0.11P+2.76>>)										
Arm.Inferior: 2Ø10(0.11P+2.94=3.05)										
Estribos: 10x1eØ6c/0.22(2.18)										
V-5094(C86-C75')	15 X 40	5.55	-8.70	-----	-3.80	11.00	-----	5.05	17.57	-7.44
			0.40	4.80	2.00	0.89	6.48	2.64		
Arm.Superior: 1Ø25(<<1.15+2.35=3.50), 1Ø25(<<0.90+2.10=3.00), 1Ø25(<<0.50+1.05=1.55) ----- 1Ø16(1.32+0.18P=1.50), 2Ø16(1.32+0.18P=1.50)										
Arm.Montaje: 2Ø8(<<2.87+5.63+0.14P=8.64)										
Arm.Inferior: 2Ø25(5.82+0.28P=6.10)										
Estribos: 10x1eØ12c/0.12(1.20), 14x1eØ6c/0.22(3.05), 7x1eØ6c/0.12(0.80)										

Viga continua 41 --- Grupo de plantas: 5

Viga	Sección	Luz	M.Izq.	M.Cent.	M.Der.	A.Izq.	A.Cent.	A.Der.	Cort.Izq.	Cort.Der.
V-5095(C31-C18)	15 X 40	3.46	-1.20	-----	-5.20	1.56	-----	5.13	3.13	-9.13
			0.70	1.70	-----	0.93	2.23	-----		
Arm.Superior: 1Ø10(0.11P+0.89=1.00), 1Ø10(0.11P+0.89=1.00) ----- 1Ø20(1.25>>), 1Ø20(1.25>>)										
Arm.Montaje: 2Ø8(0.10P+3.54>>)										
Arm.Inferior: 2Ø12(0.13P+3.72=3.85)										
Estribos: 10x1eØ6c/0.22(2.16), 7x1eØ6c/0.13(0.80)										
V-5096(C18-C7)	15 X 40	4.34	-5.50	-----	-1.90	6.27	-----	2.52	10.64	-4.70
			0.10	3.00	1.40	0.89	4.09	1.86		
Arm.Superior: 1Ø20(<<1.25+1.60=2.85), 1Ø20(<<1.25+1.60=2.85) ----- 1Ø10(1.09+0.11P=1.20), 1Ø10(1.09+0.11P=1.20)										
Arm.Montaje: 2Ø8(<<3.64+4.42+0.12P=8.18)										
Arm.Inferior: 2Ø16(4.57+0.18P=4.75), 1Ø12(2.65)										
Estribos: 8x1eØ8c/0.11(0.88), 14x1eØ6c/0.22(2.96)										

Viga continua 42 --- Grupo de plantas: 5

Viga	Sección	Luz	M.Izq.	M.Cent.	M.Der.	A.Izq.	A.Cent.	A.Der.	Cort.Izq.	Cort.Der.
V-5097(C95-C81)	15 X 40	4.67	-3.60	-----	-2.00	4.87	-----	2.64	7.74	-3.22
			2.20	3.80	0.00	2.93	5.16	-----		
Arm.Superior: 1Ø16(0.22P+1.43=1.65), 1Ø16(0.22P+1.43=1.65) ----- 1Ø12(1.35>>), 1Ø12(1.35>>)										
Arm.Montaje: 2Ø8(0.14P+4.75>>)										
Arm.Inferior: 2Ø16(0.18P+4.92=5.10), 1Ø16(3.55)										
Estribos: 10x1eØ6c/0.1(1.00), 14x1eØ6c/0.22(3.07)										
V-5098(C81-C76)	15 X 40	3.56	-0.90	-----	-3.30	1.05	-----	4.38	12.52	-5.25
			1.70	2.30	-----	2.35	3.18	-----		
Arm.Superior: 1Ø12(<<1.35+0.80=2.15), 1Ø12(<<1.35+0.80=2.15) ----- 1Ø16(1.32+0.18P=1.50), 1Ø16(1.32+0.18P=1.50)										
Arm.Montaje: 2Ø8(<<4.89+3.64+0.13P=8.66)										
Arm.Inferior: 2Ø12(3.82+0.13P=3.95), 1Ø12(3.80)										
Estribos: 7x1eØ6c/0.13(0.80), 10x1eØ6c/0.22(2.16)										

Viga continua 43 --- Grupo de plantas: 5

Viga	Sección	Luz	M.Izq.	M.Cent.	M.Der.	A.Izq.	A.Cent.	A.Der.	Cort.Izq.	Cort.Der.
V-5099(C32-C19)	15 X 40	3.46	-1.00	-----	-4.00	1.37	-----	4.21	2.53	-13.51
			0.60	1.70	0.40	0.89	2.31	0.89		
Arm.Superior: 2Ø10(0.11P+0.89=1.00) ----- 1Ø16(1.10>>), 1Ø16(1.10>>)										
Arm.Montaje: 2Ø8(0.10P+3.54>>)										
Arm.Inferior: 2Ø12(0.13P+3.72=3.85), 1Ø12(3.70)										
Estribos: 10x1eØ6c/0.22(2.16), 8x1eØ6c/0.11(0.80)										
V-5100(C19-C8)	15 X 40	4.34	-3.90	-----	-1.80	4.12	-----	2.42	3.55	-4.52
			-----	3.40	1.70	-----	4.65	2.27		
Arm.Superior: 1Ø16(<<1.10+1.50=2.60), 1Ø16(<<1.10+1.50=2.60) ----- 2Ø10(1.04+0.11P=1.15)										
Arm.Montaje: 2Ø8(<<3.64+4.42+0.12P=8.18)										
Arm.Inferior: 2Ø16(4.57+0.18P=4.75), 1Ø12(3.05)										
Estribos: 18x1eØ6c/0.22(3.84)										

IF-2026-34355629-GCABA-DGROC

Viga continua 44 --- Grupo de plantas: 5

Viga	Sección	Luz	M.Izq.	M.Cent.	M.Der.	A.Izq.	A.Cent.	A.Der.	Cort.Izq.	Cort.Der.
V-5101(C96-C88)	15 X 40	2.68	-1.40	-----	-6.50	1.82	-----	5.74	2.77	-5.20
			0.10	0.90	0.10	0.89	1.22	0.89		
V-5102(C88-C77')	15 X 40	5.55	-8.90	-----	-4.20	11.35	-----	5.56	17.24	-8.07
			0.40	5.00	2.00	0.89	6.72	2.77		

Arm.Superior: 1Ø10(0.11P+0.89=1.00), 1Ø10(0.11P+0.89=1.00) ----- 1Ø25(1.15>>), 1Ø25(1.00>>), 1Ø25(0.50>>)
Arm.Montaje: 2Ø8(0.11P+2.76>>)
Arm.Inferior: 2Ø10(0.11P+2.94=3.05)
Estribos: 10x1eØ6c/0.22(2.18)

Arm.Superior: 1Ø25(<<1.15+2.35=3.50), 1Ø25(<<1.00+2.15=3.15), 1Ø25(<<0.50+1.25=1.75) ----- 1Ø16(1.32+0.18P=1.50), 2Ø16(1.32+0.18P=1.50)
Arm.Montaje: 2Ø8(<<2.87+5.63+0.14P=8.64)
Arm.Inferior: 2Ø25(5.82+0.28P=6.10)
Estribos: 11x1eØ12c/0.12(1.32), 13x1eØ6c/0.22(2.77), 6x1eØ8c/0.16(0.96)

Viga continua 45 --- Grupo de plantas: 5

Viga	Sección	Luz	M.Izq.	M.Cent.	M.Der.	A.Izq.	A.Cent.	A.Der.	Cort.Izq.	Cort.Der.
V-5103(C33-C20)	15 X 40	3.46	-1.10	-----	-4.80	1.50	-----	4.79	3.11	-9.13
			0.70	1.70	-----	0.96	2.30	-----		
V-5104(C20-C9)	15 X 40	4.34	-4.90	-----	-2.00	5.50	-----	2.66	9.51	-3.73
			0.10	2.60	0.70	0.89	3.45	1.01		

Arm.Superior: 1Ø10(0.11P+0.89=1.00), 1Ø10(0.11P+0.89=1.00) ----- 1Ø20(1.25>>), 1Ø20(1.25>>)
Arm.Montaje: 2Ø8(0.10P+3.54>>)
Arm.Inferior: 2Ø10(0.11P+3.69=3.80), 1Ø10(3.70)
Estribos: 10x1eØ6c/0.22(2.16), 7x1eØ6c/0.13(0.80)

Arm.Superior: 1Ø20(<<1.25+1.45=2.70), 1Ø20(<<1.25+1.45=2.70) ----- 1Ø12(1.07+0.13P=1.20), 1Ø12(1.07+0.13P=1.20)
Arm.Montaje: 2Ø8(<<3.64+4.42+0.12P=8.18)
Arm.Inferior: 2Ø16(4.57+0.18P=4.75)
Estribos: 6x1eØ8c/0.14(0.84), 14x1eØ6c/0.22(3.00)

Viga continua 46 --- Grupo de plantas: 5

Viga	Sección	Luz	M.Izq.	M.Cent.	M.Der.	A.Izq.	A.Cent.	A.Der.	Cort.Izq.	Cort.Der.
V-5105(C97-C82)	15 X 40	4.67	-3.30	-----	-2.10	4.45	-----	2.74	7.16	-3.30
			2.10	3.90	-----	2.82	5.27	-----		
V-5106(C82-C78')	15 X 40	3.56	-0.70	-----	-3.00	0.79	-----	4.02	12.81	-4.86
			1.90	2.30	-----	2.51	3.16	-----		

Arm.Superior: 1Ø16(0.19P+1.31=1.50), 1Ø16(0.19P+1.31=1.50) ----- 1Ø12(1.45>>), 1Ø12(1.45>>)
Arm.Montaje: 2Ø8(0.13P+4.75>>)
Arm.Inferior: 2Ø16(0.18P+4.92=5.10), 1Ø16(3.55)
Estribos: 7x1eØ6c/0.12(0.84), 15x1eØ6c/0.22(3.23)

Arm.Superior: 1Ø12(<<1.45+0.80=2.25), 1Ø12(<<1.45+0.80=2.25) ----- 1Ø16(1.22+0.18P=1.40), 1Ø16(1.22+0.18P=1.40)
Arm.Montaje: 2Ø8(<<4.88+3.64+0.13P=8.65)
Arm.Inferior: 2Ø12(3.82+0.13P=3.95), 1Ø12(3.80)
Estribos: 5x1eØ6c/0.16(0.80), 10x1eØ6c/0.22(2.16)

Viga continua 47 --- Grupo de plantas: 5

Viga	Sección	Luz	M.Izq.	M.Cent.	M.Der.	A.Izq.	A.Cent.	A.Der.	Cort.Izq.	Cort.Der.
V-5107(A35-C21)	15 X 40	3.48	0.00	-----	-4.00	-----	-----	4.29	2.11	-14.21
			1.30	2.00	0.50	1.81	2.72	0.89		
V-5108(C21-C10)	15 X 40	4.34	-3.90	-----	-2.00	3.86	-----	2.67	3.25	-4.34
			-----	3.10	1.50	-----	4.20	1.98		

Arm.Superior: ----- 1Ø16(1.15>>), 1Ø16(1.15>>)
Arm.Montaje: 2Ø8(3.54>>)
Arm.Inferior: 2Ø12(0.13P+3.72=3.85), 1Ø12(3.70)
Estribos: 10x1eØ6c/0.22(2.21), 6x1eØ8c/0.15(0.80)

Arm.Superior: 1Ø16(<<1.15+1.50=2.65), 1Ø16(<<1.15+1.50=2.65) ----- 1Ø12(1.07+0.13P=1.20), 1Ø12(1.07+0.13P=1.20)
Arm.Montaje: 2Ø8(<<3.54+4.42+0.12P=8.08)
Arm.Inferior: 2Ø16(4.57+0.18P=4.75), 1Ø12(2.90)

IF-2026-34355629-GCABA-DGROC

Estribos: 18x1eØ6c/0.22(3.84)

Viga continua 48 --- Grupo de plantas: 5

Viga	Sección	Luz	M.Izq.	M.Cent.	M.Der.	A.Izq.	A.Cent.	A.Der.	Cort.Izq.	Cort.Der.
V-5109(T16-C67)	15 X 80	6.40	-8.60	-----	-3.30	5.50	-----	2.05	5.50	-3.75
			0.30	4.60	2.40	1.88	2.96	1.88		
Arm.Superior: 1Ø16(0.18P+2.87=3.05), 2Ø16(0.18P+2.87=3.05) ----- 1Ø12(1.70>>), 1Ø12(1.70>>)										
Arm.Montaje: 2Ø8(0.09P+6.78>>)										
Arm.Piel: 4Ø8(6.70)										
Arm.Inferior: 2Ø12(0.13P+6.78>>), 1Ø10(4.70)										
Estribos: 28x1eØ8c/0.2(5.60)										
V-5110(C67-C63)	15 X 80	3.10	-0.70	-----	-4.30	1.88	1.88	2.76	0.27	-3.13
			2.10	1.60	-----	1.88	1.88	-----		
Arm.Superior: 1Ø12(<<3.10>>), 1Ø12(<<3.10>>) -----										
Arm.Montaje: 2Ø8(<<6.87+3.58=10.45)										
Arm.Piel: 4Ø8(3.45)										
Arm.Inferior: 2Ø12(<<6.91+3.29=10.20)										
Estribos: 12x1eØ8c/0.2(2.30)										
V-5111(C63-C58)	15 X 80	3.10	-2.70	-----	-1.70	1.88	1.88	1.88	2.48	-1.72
			0.10	0.70	0.90	1.88	1.88	1.88		
Arm.Superior: 1Ø12(<<4.80+1.35=6.15), 1Ø12(<<4.80+1.35=6.15) ----- 1Ø12(1.35>>), 1Ø12(1.35>>)										
Arm.Montaje: 2Ø10(3.85)										
Arm.Piel: 4Ø8(3.45)										
Arm.Inferior: 2Ø12(3.25>>)										
Estribos: 12x1eØ8c/0.2(2.30)										
V-5112(C58-C54)	15 X 80	3.10	-2.50	-----	-2.80	1.88	1.88	1.88	1.59	-1.43
			-----	0.40	0.50	-----	1.88	1.88		
Arm.Superior: 1Ø12(<<3.10>>), 1Ø12(<<3.10>>) -----										
Arm.Montaje: 2Ø8(3.39>>)										
Arm.Piel: 4Ø8(3.40)										
Arm.Inferior: 2Ø12(<<3.25+3.25=6.50)										
Estribos: 12x1eØ8c/0.2(2.30)										
V-5113(C54-C50)	15 X 80	6.20	-4.40	-----	-3.80	2.74	-----	2.39	3.94	-3.58
			0.70	3.90	0.80	1.88	2.53	1.88		
Arm.Superior: 1Ø12(<<4.45+1.95=6.40), 1Ø12(<<4.45+1.95=6.40) ----- 1Ø10(1.90>>), 1Ø10(1.90>>)										
Arm.Montaje: 2Ø8(<<3.39+6.66=10.05)										
Arm.Piel: 4Ø8(6.50)										
Arm.Inferior: 2Ø12(6.50), 1Ø10(3.75)										
Estribos: 27x1eØ8c/0.2(5.40)										
V-5114(C50-T11)	15 X 80	6.33	-3.10	-----	-9.60	1.89	1.88	6.17	3.49	-6.01
			2.30	4.00	-----	1.88	2.58	-----		
Arm.Superior: 1Ø10(<<1.90+1.70=3.60), 1Ø10(<<1.90+1.70=3.60) ----- 1Ø16(2.97+0.18P=3.15), 2Ø16(2.97+0.18P=3.15)										
Arm.Montaje: 2Ø8(7.16+0.09P=7.25)										
Arm.Piel: 4Ø8(6.65)										
Arm.Inferior: 2Ø12(6.87+0.13P=7.00), 1Ø10(4.35)										
Estribos: 28x1eØ8c/0.2(5.53)										

Viga continua 49 --- Grupo de plantas: 5

Viga	Sección	Luz	M.Izq.	M.Cent.	M.Der.	A.Izq.	A.Cent.	A.Der.	Cort.Izq.	Cort.Der.
V-5115(C98-C83)	15 X 40	4.77	-4.30	-----	-4.30	5.83	-----	5.22	8.26	-11.40
			1.30	4.00	1.10	1.71	5.48	1.49		
Arm.Superior: 1Ø16(0.18P+1.27=1.45), 2Ø16(0.18P+1.27=1.45) ----- 1Ø20(1.45>>), 1Ø20(1.45>>)										
Arm.Montaje: 2Ø8(0.14P+4.85>>)										
Arm.Inferior: 2Ø16(0.18P+4.85>>), 1Ø16(2.95)										
Estribos: 5x1eØ8c/0.17(0.85), 12x1eØ6c/0.22(2.52), 9x1eØ8c/0.1(0.90)										
V-5116(C83-A4)	15 X 40	3.63	-2.80	-----	0.00	2.38	-----	0.05	5.05	-1.70
			2.00	2.60	0.90	2.65	3.47	1.18		
Arm.Superior: 1Ø20(<<1.45+0.80=2.25), 1Ø20(<<1.45+0.80=2.25) -----										
Arm.Montaje: 2Ø8(<<4.99+3.69+0.09P=8.77)										
Arm.Inferior: 2Ø16(<<5.03+3.69+0.18P=8.90)										
Estribos: 15x1eØ6c/0.22(3.16)										

IF-2026-34355629-GCABA-DGROC

Viga continua 50 --- Grupo de plantas: 5

Viga	Sección	Luz	M.Izq.	M.Cent.	M.Der.	A.Izq.	A.Cent.	A.Der.	Cort.Izq.	Cort.Der.
V-5117(T10-C22)	15 X 40	3.56	0.00	-----	-3.60	0.05	-----	3.73	1.53	-7.85
			0.90	1.80	0.10	1.17	2.42	0.89		
V-5118(C22-C11)	15 X 40	4.34	-3.60	-----	-1.90	3.90	-----	2.62	6.61	-3.36
			0.10	2.00	0.50	0.89	2.73	0.89		

Arm.Superior: ----- 1Ø16(1.20>>), 1Ø16(1.20>>)
Arm.Montaje: 2Ø8(0.09P+3.61>>)
Arm.Inferior: 2Ø12(0.13P+3.61>>), 1Ø10(2.15)
Estribos: 11x1eØ6c/0.22(2.28), 5x1eØ6c/0.18(0.80)

Arm.Superior: 1Ø16(<<1.20+1.30=2.50), 1Ø16(<<1.20+1.30=2.50) ----- 1Ø12(1.07+0.13P=1.20), 1Ø12(1.07+0.13P=1.20)
Arm.Montaje: 2Ø8(<<3.70+4.42+0.12P=8.24)
Arm.Inferior: 2Ø12(<<3.74+4.42+0.13P=8.29), 1Ø10(2.65)
Estribos: 5x1eØ6c/0.16(0.80), 14x1eØ6c/0.22(3.04)

Viga continua 51 --- Grupo de plantas: 5

Viga	Sección	Luz	M.Izq.	M.Cent.	M.Der.	A.Izq.	A.Cent.	A.Der.	Cort.Izq.	Cort.Der.
V-5119(-)	15 X 40	3.08	-0.80	-----	-0.10	1.13	0.89	0.89	0.79	-0.22
			-----	0.00	0.00	-----	0.89	0.89		

Arm.Superior: 2Ø10(0.11P+0.99=1.10) -----
Arm.Montaje: 2Ø8(0.09P+3.41+0.09P=3.59)
Arm.Inferior: 2Ø10(0.11P+3.41+0.11P=3.63)
Estribos: 13x1eØ6c/0.22(2.70)

Viga continua 53 --- Grupo de plantas: 5

Viga	Sección	Luz	M.Izq.	M.Cent.	M.Der.	A.Izq.	A.Cent.	A.Der.	Cort.Izq.	Cort.Der.
V-5120(T16-C68)	15 X 40	6.13	-7.40	-----	-5.80	10.14	-----	7.28	10.52	-8.37
			0.80	4.40	0.20	1.10	5.90	0.89		
V-5121(C68-C62)	15 X 40	4.65	-4.70	-----	-2.20	4.37	-----	2.54	3.02	-3.64
			-----	1.10	0.10	-----	1.42	0.89		
V-5122(C62-C55)	15 X 40	4.65	-2.10	-----	-4.90	2.25	-----	4.70	3.41	-3.52
			0.20	1.20	-----	0.89	1.57	-----		
V-5123(C55-C51)	15 X 40	6.20	-5.90	-----	-6.40	7.32	-----	7.28	8.31	-7.35
			0.10	3.80	0.10	0.89	5.14	0.89		
V-5124(C51-T11)	15 X 40	6.13	-6.30	-----	-6.30	6.72	-----	8.56	6.94	-8.82
			0.10	3.70	0.60	0.89	4.94	0.89		

Arm.Superior: 1Ø25(0.61P+2.39=3.00), 1Ø25(0.28P+1.92=2.20) ----- 1Ø20(1.85>>), 1Ø20(1.85>>)
Arm.Montaje: 2Ø8(0.12P+6.31>>)
Arm.Inferior: 2Ø16(0.18P+6.47=6.65), 1Ø16(3.70)
Estribos: 10x1eØ8c/0.11(1.10), 15x1eØ6c/0.22(3.38), 7x1eØ8c/0.15(1.05)

Arm.Superior: 1Ø20(<<1.85+1.40=3.25), 1Ø20(<<1.85+1.40=3.25) ----- 1Ø10(1.25>>), 1Ø10(1.25>>)
Arm.Montaje: 2Ø8(<<6.43+5.13=11.55)
Arm.Inferior: 2Ø10(4.80>>)
Estribos: 18x1eØ6c/0.22(3.85)

Arm.Superior: 1Ø10(<<1.25+1.15=2.40), 1Ø10(<<1.25+1.15=2.40) ----- 1Ø25(1.55>>), 1Ø25(0.95>>)
Arm.Montaje: 2Ø8(5.10>>)
Arm.Inferior: 2Ø10(<<4.80+4.80=9.60)
Estribos: 18x1eØ6c/0.22(3.85)

Arm.Superior: 1Ø25(<<1.55+2.25=3.80), 1Ø25(<<0.95+1.25=2.20) ----- 1Ø20(1.85>>), 1Ø20(1.85>>)
Arm.Montaje: 2Ø8(<<5.10+6.65=11.75)
Arm.Inferior: 2Ø16(6.50), 1Ø12(3.75)
Estribos: 6x1eØ8c/0.16(0.96), 16x1eØ6c/0.22(3.56), 8x1eØ6c/0.11(0.88)

Arm.Superior: 1Ø20(<<1.85+1.75=3.60), 1Ø20(<<1.85+1.75=3.60) ----- 1Ø25(2.34+0.61P=2.95), 1Ø25(1.47+0.28P=1.75)
Arm.Montaje: 2Ø8(6.75+0.10P=6.85)
Arm.Inferior: 2Ø16(6.47+0.18P=6.65), 1Ø12(3.70)
Estribos: 7x1eØ6c/0.12(0.84), 17x1eØ6c/0.22(3.79), 6x1eØ8c/0.15(0.90)

Viga continua 52 --- Grupo de plantas: 5

Viga	Sección	Luz	M.Izq.	M.Cent.	M.Der.	A.Izq.	A.Cent.	A.Der.	Cort.Izq.	Cort.Der.
V-5125(-)	15 X 40	3.08	-0.30	-----	-1.30	0.89	0.89	1.70	0.51	-1.21
			-----	0.00	-----	-----	0.89	-----		

Arm.Superior: ----- 2Ø10(1.29+0.11P=1.40)
Arm.Montaje: 2Ø8(0.09P+3.41+0.09P=3.59)
Arm.Inferior: 2Ø10(0.11P+3.41+0.11P=3.63)
Estribos: 13x1eØ6c/0.22(2.70)

Viga continua 54 --- Grupo de plantas: 5

Viga	Sección	Luz	M.Izq.	M.Cent.	M.Der.	A.Izq.	A.Cent.	A.Der.	Cort.Izq.	Cort.Der.
V-5126(C71-C69)	15 X 40	6.20	-0.20	-----	-6.10	0.22	-----	7.68	2.31	-8.03
			1.40	3.80	-----	1.86	5.17	-----		
Arm.Superior: ----- 1Ø25(2.30>>), 1Ø25(1.25>>)										
Arm.Montaje: 2Ø8(0.09P+6.58>>)										
Arm.Inferior: 2Ø16(0.18P+6.77=6.95), 1Ø16(3.75)										
Estribos: 21x1eØ6c/0.22(4.55), 5x1eØ8c/0.17(0.85)										
V-5127(C69-C65)	15 X 40	3.10	-4.20	-----	-2.80	3.69	0.89	2.89	1.82	-4.38
			-----	0.40	-----	-----	0.89	-----		
Arm.Superior: 1Ø25(<<2.30+1.15=3.45), 1Ø25(<<1.25+0.65=1.90) ----- 1Ø16(1.20>>), 1Ø16(1.20>>)										
Arm.Montaje: 2Ø8(<<6.67+3.58=10.25)										
Arm.Inferior: 2Ø10(3.40)										
Estribos: 11x1eØ6c/0.22(2.30)										
V-5128(C65-C60)	15 X 40	3.10	-2.90	-----	-2.40	3.36	-----	2.84	5.98	-5.41
			-----	2.00	-----	-----	2.65	-----		
Arm.Superior: 1Ø16(<<1.20+1.20=2.40), 1Ø16(<<1.20+1.20=2.40) ----- 1Ø12(1.25>>), 1Ø12(1.25>>)										
Arm.Montaje: 2Ø8(3.55>>)										
Arm.Inferior: 2Ø12(3.45), 1Ø10(1.90)										
Estribos: 5x1eØ6c/0.19(0.80), 7x1eØ6c/0.22(1.50)										
V-5129(C60-C56)	15 X 40	3.10	-2.20	-----	-3.90	2.21	0.89	3.61	3.67	-2.35
			-----	0.40	-----	-----	0.89	-----		
Arm.Superior: 1Ø12(<<1.25+1.10=2.35), 1Ø12(<<1.25+1.10=2.35) ----- 1Ø20(1.25>>), 1Ø20(1.25>>)										
Arm.Montaje: 2Ø8(<<3.55+3.55=7.10)										
Arm.Inferior: 2Ø10(3.40)										
Estribos: 11x1eØ6c/0.22(2.30)										
V-5130(C56-C52)	15 X 40	6.20	-5.30	-----	-6.60	6.61	-----	7.06	7.61	-7.28
			0.10	3.50	0.00	0.89	4.79	0.89		
Arm.Superior: 1Ø20(<<1.25+1.75=3.00), 1Ø20(<<1.25+1.75=3.00) ----- 1Ø25(2.25>>), 1Ø25(1.25>>)										
Arm.Montaje: 2Ø8(7.10)										
Arm.Inferior: 2Ø16(6.50), 1Ø12(3.75)										
Estribos: 8x1eØ6c/0.11(0.80), 17x1eØ6c/0.22(3.72), 8x1eØ6c/0.11(0.88)										
V-5131(C52-C40)	15 X 40	6.25	-6.60	-----	-5.80	7.40	-----	7.24	7.81	-9.24
			0.10	3.50	0.40	0.89	4.76	0.89		
Arm.Superior: 1Ø25(<<2.25+2.30=4.55), 1Ø25(<<1.25+1.25=2.50) ----- 1Ø20(1.80>>), 1Ø20(1.80>>)										
Arm.Montaje: 2Ø8(6.71>>)										
Arm.Inferior: 2Ø16(6.60), 1Ø12(3.75)										
Estribos: 5x1eØ8c/0.17(0.85), 17x1eØ6c/0.22(3.74), 7x1eØ8c/0.13(0.91)										
V-5132(C40-C34)	15 X 40	3.13	-4.70	-----	-3.10	4.58	-----	3.06	5.26	-4.20
			-----	0.60	-----	-----	0.89	-----		
Arm.Superior: 1Ø20(<<1.80+1.25=3.05), 1Ø20(<<1.80+1.25=3.05) ----- 1Ø16(1.10>>), 1Ø16(1.10>>)										
Arm.Montaje: 2Ø8(<<6.71+3.60=10.30)										
Arm.Inferior: 2Ø10(3.45)										
Estribos: 12x1eØ6c/0.22(2.43)										
V-5133(C34-C23)	15 X 40	4.90	-3.40	-----	-3.10	4.08	-----	3.91	7.59	-5.50
			0.40	2.10	0.10	0.89	2.78	0.89		
Arm.Superior: 1Ø16(<<1.10+1.35=2.45), 1Ø16(<<1.10+1.35=2.45) ----- 1Ø16(1.30>>), 1Ø16(1.30>>)										
Arm.Montaje: 2Ø8(5.36>>)										
Arm.Inferior: 2Ø12(5.20), 1Ø10(2.95)										
Estribos: 7x1eØ6c/0.13(0.80), 16x1eØ6c/0.22(3.45)										
V-5134(C23-A15)	15 X 40	3.15	-2.50	-----	-0.30	2.55	0.89	0.89	2.49	-0.52
			-----	0.30	0.10	-----	0.89	0.89		
Arm.Superior: 1Ø16(<<1.30+1.05=2.35), 1Ø16(<<1.30+1.05=2.35) -----										
Arm.Montaje: 2Ø8(<<5.36+3.21+0.09P=8.65)										
Arm.Inferior: 2Ø10(3.39+0.11P=3.50)										
Estribos: 13x1eØ6c/0.22(2.78)										

IF-2026-34355629-GCABA-DGROC

Viga continua 55 --- Grupo de plantas: 5

Viga	Sección	Luz	M.Izq.	M.Cent.	M.Der.	A.Izq.	A.Cent.	A.Der.	Cort.Izq.	Cort.Der.
V-5135(C99-C91)	15 X 80	2.78	0.10	-----	0.10	-----	-----	-----	0.71	-0.31
			1.10	1.90	2.10	1.88	1.88	1.88		
Arm.Superior: ----- 1Ø10(0.65>>), 1Ø10(0.65>>)										
Arm.Montaje: 2Ø8(0.09P+2.86>>)										
Arm.Piel: 2Ø8(0.09P+3.06=3.15), 2Ø8(0.09P+3.06=3.15)										
Arm.Inferior: 2Ø12(0.15P+2.86>>)										
Estribos: 12x1eØ8c/0.2(2.38)										
V-5136(C91-C79)	15 X 80	5.62	-1.00	-----	-5.70	1.88	-----	3.54	2.51	-4.08
			2.50	3.80	-----	1.88	2.42	-----		
Arm.Superior: 1Ø10(<<0.65+1.25=1.90), 1Ø10(<<0.65+1.25=1.90) ----- 1Ø16(2.57+0.18P=2.75), 1Ø16(2.57+0.18P=2.75), 1Ø10(0.10>>), 1Ø10(0.10>>)										
Arm.Montaje: 2Ø8(<<2.95+6.00+0.09P=9.04)										
Arm.Piel: 4Ø8(5.95)										
Arm.Inferior: 2Ø12(<<3.01+5.79=8.80), 1Ø10(4.00)										
Estribos: 25x1eØ8c/0.2(4.92)										
V-5137(C79-C71)	15 X 55	3.23	-4.40	-----	-0.10	2.38	1.26	1.26	2.56	-0.54
			-----	0.20	0.10	-----	1.26	1.26		
Arm.Superior: 1Ø10(<<0.10+1.40=1.50), 1Ø10(<<0.10+1.40=1.50) -----										
Arm.Montaje: 2Ø10(4.19+0.11P=4.30)										
Arm.Inferior: 2Ø10(3.79+0.11P=3.90)										
Estribos: 12x1eØ6c/0.22(2.43)										

Viga continua 56 --- Grupo de plantas: 5

Viga	Sección	Luz	M.Izq.	M.Cent.	M.Der.	A.Izq.	A.Cent.	A.Der.	Cort.Izq.	Cort.Der.
V-5138(C24-A17)	15 X 40	3.15	-2.20	-----	0.00	2.80	0.89	0.89	3.63	-0.66
			-----	0.40	0.30	-----	0.89	0.89		
Arm.Superior: 1Ø12(0.13P+1.57=1.70), 1Ø12(0.13P+1.57=1.70) -----										
Arm.Montaje: 2Ø8(0.09P+3.48+0.09P=3.66)										
Arm.Inferior: 2Ø10(0.11P+3.48+0.11P=3.70)										
Estribos: 13x1eØ6c/0.22(2.78)										

Viga continua 57 --- Grupo de plantas: 5

Viga	Sección	Luz	M.Izq.	M.Cent.	M.Der.	A.Izq.	A.Cent.	A.Der.	Cort.Izq.	Cort.Der.
V-5139(C72-C70)	15 X 55	5.95	-4.20	-----	-7.40	3.93	-----	6.77	7.72	-8.85
			2.10	5.70	-----	2.04	5.44	-----		
Arm.Superior: 1Ø16(0.18P+1.62=1.80), 1Ø16(0.18P+1.62=1.80) ----- 1Ø20(1.95>>), 1Ø20(1.95>>)										
Arm.Montaje: 2Ø8(0.09P+6.18>>)										
Arm.Inferior: 2Ø16(0.18P+6.37=6.55), 1Ø16(3.80)										
Estribos: 20x1eØ6c/0.22(4.40), 6x1eØ6c/0.15(0.90)										
V-5140(C70-C66)	15 X 55	3.10	-5.50	-----	-2.40	3.89	1.26	2.08	2.60	-2.27
			-----	-0.10	-----	-----	-----	-----		
Arm.Superior: 1Ø20(<<3.10>>), 1Ø20(<<3.10>>) -----										
Arm.Montaje: 2Ø8(<<6.27+3.58=9.85)										
Arm.Inferior: 2Ø10(3.28>>)										
Estribos: 11x1eØ6c/0.22(2.30)										
V-5141(C66-C61)	15 X 55	3.10	-2.20	-----	-2.30	1.82	-----	1.98	3.99	-4.33
			0.00	1.50	-----	1.26	1.44	-----		
Arm.Superior: 1Ø20(<<5.05+1.25=6.30), 1Ø20(<<5.05+1.25=6.30) ----- 1Ø20(1.30>>), 1Ø20(1.30>>)										
Arm.Montaje: 2Ø8(3.55>>)										
Arm.Inferior: 2Ø10(<<3.10>>)										
Estribos: 11x1eØ6c/0.22(2.30)										
V-5142(C61-C57)	15 X 55	3.10	-2.10	-----	-4.90	1.66	1.26	3.53	1.88	-2.80
			-----	0.00	-----	-----	1.26	-----		
Arm.Superior: 1Ø20(<<3.10>>), 1Ø20(<<3.10>>) -----										
Arm.Montaje: 2Ø8(<<3.55+3.55=7.10)										
Arm.Inferior: 2Ø10(<<6.38+3.27=9.65)										
Estribos: 11x1eØ6c/0.22(2.30)										
V-5143(C57-C53)	15 X 55	6.20	-6.30	-----	-8.40	5.69	-----	6.64	8.18	-7.98
			0.30	5.00	-----	1.26	4.75	-----		

IF-2026-34355629-GCABA-DGROC

Arm.Superior: 1Ø20(<<4.40+1.75=6.15), 1Ø20(<<4.40+1.75=6.15) ----- 1Ø20(1.90>>), 1Ø20(1.90>>)
Arm.Montaje: 2Ø8(7.10)
Arm.Inferior: 2Ø16(6.55), 1Ø12(3.75)
Estribos: 5x1eØ6c/0.18(0.80), 17x1eØ6c/0.22(3.80), 5x1eØ6c/0.18(0.80)

V-5144(C53-C41)	15 X 55	6.00	-8.40	-----	-5.20	7.11	-----	4.86	8.64	-7.08	
			-----	5.10	1.30	-----	4.90	1.26			

Arm.Superior: 1Ø20(<<1.90+1.95=3.85), 1Ø20(<<1.90+1.95=3.85) ----- 1Ø16(1.55>>), 1Ø16(1.55>>)
Arm.Montaje: 2Ø8(6.44>>)
Arm.Inferior: 2Ø16(6.35), 1Ø12(3.60)
Estribos: 6x1eØ6c/0.15(0.90), 21x1eØ6c/0.22(4.50)

V-5145(C41-C35)	15 X 55	3.70	-4.40	-----	-1.80	3.56	-----	1.55	3.50	-2.78	
			-----	1.00	0.10	-----	1.26	1.26			

Arm.Superior: 1Ø16(<<1.55+1.40=2.95), 1Ø16(<<1.55+1.40=2.95) ----- 1Ø25(1.15>>)
Arm.Montaje: 2Ø8(<<6.44+4.16=10.60)
Arm.Inferior: 2Ø10(3.87>>)
Estribos: 16x1eØ6c/0.22(3.31)

V-5146(C35-C25)	15 X 55	3.26	-1.80	-----	-7.20	1.62	1.26	5.40	2.36	-2.72	
			-----	0.00	-----	-----	1.26	-----			

Arm.Superior: 1Ø25(<<3.26>>) ----- 1Ø25(0.70>>)
Arm.Montaje: 2Ø8(3.73>>)
Arm.Inferior: 2Ø10(<<3.87+3.43=7.30)
Estribos: 13x1eØ6c/0.22(2.76)

M-5147(C25-A16)	15 X 55	4.46	-9.30	-----	0.00	8.71	2.31	-----	8.31	-0.89	
			-----	0.70	0.70	-----	1.26	1.26			

Arm.Superior: 1Ø25(<<4.41+2.89=7.30), 1Ø25(<<0.70+1.60=2.30) -----
Arm.Montaje: 2Ø8(<<3.73+4.52=8.25)
Arm.Inferior: 2Ø12(4.67+0.13P=4.80)
Estribos: 5x1eØ6c/0.19(0.80), 15x1eØ6c/0.22(3.29)

- **SOBRE 4° PISO**

Viga continua 1 --- Grupo de plantas: 6

Viga	Sección	Luz	M.Izq.	M.Cent.	M.Der.	A.Izq.	A.Cent.	A.Der.	Cort.Izq.	Cort.Der.
M-6001(A28-)	18 X 55	0.66	0.00	-----	-5.70	1.51	3.22	5.31	0.00	-9.98
			0.00	-0.20	-----	0.02	-----	-----		

Arm.Superior: 2Ø16(0.18P+0.64>>) -----
Arm.Montaje: 2Ø10(0.11P+0.64>>)
Arm.Inferior: 2Ø10(0.15P+0.64>>), 1Ø10(0.11P+0.94=1.05)
Estribos: 6x1eØ6c/0.12(0.62)

V-6002(-C1)	18 X 55	3.06	-5.70	-----	-0.50	4.71	1.51	1.51	5.52	-9.98
			-----	0.80	0.80	-----	1.51	1.51		

Arm.Superior: 2Ø16(<<0.82+1.38=2.20) -----
Arm.Montaje: 2Ø10(<<0.75+3.25=4.00)
Arm.Inferior: 2Ø10(<<0.79+3.26=4.05)
Estribos: 16x1eØ6c/0.18(2.79)

V-6003(C1-C2)	15 X 55	2.95	0.10	-----	-6.70	-----	1.89	5.11	-0.39	-5.59
			1.70	1.10	-----	1.61	1.26	-----		

Arm.Superior: ----- 1Ø20(2.00>>), 1Ø20(2.00>>)
Arm.Montaje: 2Ø8(3.10>>)
Arm.Inferior: 2Ø12(3.25)
Estribos: 11x1eØ6c/0.22(2.30)

V-6004(C2-C3)	15 X 55	6.20	-7.00	-----	-6.60	6.09	-----	5.51	8.30	-7.77
			-----	4.50	0.10	-----	4.28	1.26		

Arm.Superior: 1Ø20(<<2.00+1.90=3.90), 1Ø20(<<2.00+1.90=3.90) ----- 1Ø20(1.80>>), 1Ø20(1.80>>)
Arm.Montaje: 2Ø8(<<3.10+6.65=9.75)
Arm.Inferior: 2Ø16(6.50), 1Ø12(3.75)
Estribos: 5x1eØ6c/0.19(0.80), 21x1eØ6c/0.22(4.60)

V-6005(C3-C4)	15 X 55	6.20	-6.50	-----	-5.30	5.17	-----	4.24	6.87	-4.09
			0.00	3.50	-----	1.26	3.31	-----		

Arm.Superior: 1Ø20(<<1.80+1.80=3.60), 1Ø20(<<1.80+1.80=3.60) ----- 1Ø16(1.85>>), 1Ø16(1.85>>)
Arm.Montaje: 2Ø8(7.10)
Arm.Inferior: 2Ø12(6.50), 1Ø12(3.75)

IF-2026-34355629-GCABA-DGROC

Estribos: 25x1eØ6c/0.22(5.40)

V-6006(C4-C5)	15 X 55	5.80	-5.50	-----	-4.90	4.81	-----	3.66	4.75	-6.42
			-----	4.40	1.50	-----	4.24	1.45		

Arm.Superior: 1Ø16(<<1.85+1.95=3.80), 1Ø16(<<1.85+1.95=3.80) ----- 1Ø16(1.40>>), 1Ø16(1.40>>)
Arm.Montaje: 2Ø8(7.10)
Arm.Inferior: 2Ø16(6.50), 1Ø12(3.75)
Estribos: 25x1eØ6c/0.22(5.40)

V-6007(C5-C6)	15 X 55	5.83	-5.40	-----	-3.10	4.86	1.26	2.31	4.07	-1.99
			-----	1.30	0.20	-----	1.26	1.26		

Arm.Superior: 1Ø16(<<1.40+2.15=3.55), 1Ø16(<<1.40+2.15=3.55) ----- 1Ø12(1.40>>), 1Ø12(1.40>>)
Arm.Montaje: 2Ø8(5.88>>)
Arm.Inferior: 2Ø10(5.75)
Estribos: 23x1eØ6c/0.22(5.03)

V-6008(C6-C7)	15 X 55	5.42	-3.70	-----	-4.30	3.24	-----	3.66	5.66	-4.50
			0.20	2.90	-----	1.26	2.73	-----		

Arm.Superior: 1Ø12(<<1.40+1.55=2.95), 1Ø12(<<1.40+1.55=2.95) ----- 1Ø16(1.70>>), 1Ø16(1.70>>)
Arm.Montaje: 2Ø8(<<5.88+5.87=11.75)
Arm.Inferior: 2Ø12(5.58>>), 1Ø10(3.30)
Estribos: 21x1eØ6c/0.22(4.62)

V-6009(C7-C8)	15 X 55	5.42	-4.20	-----	-4.70	3.40	-----	3.86	4.12	-5.59
			-----	2.80	-----	-----	2.68	-----		

Arm.Superior: 1Ø16(<<1.70+1.65=3.35), 1Ø16(<<1.70+1.65=3.35) ----- 1Ø16(1.60>>), 1Ø16(1.60>>)
Arm.Montaje: 2Ø8(5.87>>)
Arm.Inferior: 2Ø12(<<5.58+5.58=11.15), 1Ø10(3.30)
Estribos: 21x1eØ6c/0.22(4.62)

V-6010(C8-C9)	15 X 55	5.42	-4.80	-----	-4.10	3.89	-----	3.48	6.06	-4.22
			0.10	2.80	-----	1.26	2.71	-----		

Arm.Superior: 1Ø16(<<1.60+1.60=3.20), 1Ø16(<<1.60+1.60=3.20) ----- 1Ø16(1.70>>), 1Ø16(1.70>>)
Arm.Montaje: 2Ø8(<<5.87+5.88=11.75)
Arm.Inferior: 2Ø12(5.60>>), 1Ø10(3.30)
Estribos: 22x1eØ6c/0.22(4.63)

V-6011(C9-C10)	15 X 55	5.43	-4.00	-----	-5.00	3.28	-----	4.10	4.08	-6.39
			0.00	2.70	-----	1.26	2.62	-----		

Arm.Superior: 1Ø16(<<1.70+1.60=3.30), 1Ø16(<<1.70+1.60=3.30) ----- 1Ø16(1.60>>), 1Ø16(1.60>>)
Arm.Montaje: 2Ø8(5.87>>)
Arm.Inferior: 2Ø12(<<5.60+5.60=11.20), 1Ø10(3.30)
Estribos: 22x1eØ6c/0.22(4.63)

V-6012(C10-C11)	15 X 55	5.43	-4.90	-----	-3.90	3.96	-----	3.55	6.30	-4.56
			0.10	3.10	-----	1.26	2.94	-----		

Arm.Superior: 1Ø16(<<1.60+1.55=3.15), 1Ø16(<<1.60+1.55=3.15) ----- 1Ø16(1.65>>), 1Ø16(1.65>>)
Arm.Montaje: 2Ø8(<<5.87+5.88=11.75)
Arm.Inferior: 2Ø12(5.75), 1Ø10(3.30)
Estribos: 22x1eØ6c/0.22(4.63)

V-6013(C11-C12)	15 X 55	4.96	-2.80	-----	-11.30	2.00	1.26	4.24	1.50	-3.52
			0.10	0.60	-----	1.26	1.26	-----		

Arm.Superior: 1Ø16(<<1.65+1.35=3.00), 1Ø16(<<1.65+1.35=3.00) ----- 1Ø16(2.10>>), 1Ø16(2.10>>)
Arm.Montaje: 2Ø8(5.85)
Arm.Inferior: 2Ø10(5.30)
Estribos: 20x1eØ6c/0.22(4.26)

M-6014(C12-A16)	15 X 80	4.54	-16.60	-----	0.00	10.57	5.16	1.88	7.99	-0.00
			-----	-0.50	0.00	-----	-----	0.01		

Arm.Superior: 1Ø16(<<2.10+0.45=2.55), 1Ø16(<<2.10+0.45=2.55), 1Ø25(0.28P+2.67=2.95), 1Ø25(0.28P+4.72=5.00) -----
Arm.Montaje: 2Ø8(0.09P+4.79+0.09P=4.97)
Arm.Piel: 2Ø8(4.71+0.09P=4.80), 2Ø8(4.71+0.09P=4.80)
Arm.Inferior: 2Ø12(4.71+0.14P=4.85)
Estribos: 22x1eØ8c/0.2(4.22)

Viga continua 2 --- Grupo de plantas: 6

Viga	Sección	Luz	M.Izq.	M.Cent.	M.Der.	A.Izq.	A.Cent.	A.Der.	Cort.Izq.	Cort.Der.
V-6015(C23-C24)	15 X 40	3.10	-0.60	-----	-1.00	0.89	-----	1.38	1.30	-1.76
			0.10	0.80	0.00	0.89	1.05	0.89		

Arm.Superior: ----- 2Ø10(0.84+0.11P=0.95)
Arm.Montaje: 2Ø8(0.10P+3.26+0.10P=3.46)
Arm.Inferior: 2Ø10(0.11P+3.26+0.11P=3.48)
Estribos: 14x1eØ6c/0.22(2.90)

IF-2026-34355629-GCABA-DGROC

Viga continua 4 --- Grupo de plantas: 6

Viga	Sección	Luz	M.Izq.	M.Cent.	M.Der.	A.Izq.	A.Cent.	A.Der.	Cort.Izq.	Cort.Der.
V-6016(A46-A47)	15 X 40	1.44	-0.10	-----	-0.20	0.89	-----	0.32	4.96	-10.66
			0.40	1.00	0.50	0.89	1.40	0.89		

Arm.Montaje: 2Ø8(0.09P+1.51+0.09P=1.69)
Arm.Inferior: 2Ø12(0.13P+1.51+0.13P=1.77), 1Ø10(1.51+0.11P=1.62)
Estribos: 7x1eØ6c/0.22(1.33)

Viga continua 6 --- Grupo de plantas: 6

Viga	Sección	Luz	M.Izq.	M.Cent.	M.Der.	A.Izq.	A.Cent.	A.Der.	Cort.Izq.	Cort.Der.
V-6017(C34-C35)	15 X 40	6.27	0.00	-----	-4.80	0.06	-----	6.33	2.60	-8.71
			2.00	4.30	1.50	2.69	5.87	2.08		

Arm.Superior: ----- 1Ø16(1.52+0.18P=1.70), 2Ø16(1.52+0.18P=1.70)
Arm.Montaje: 2Ø8(0.12P+6.48+0.12P=6.72)
Arm.Inferior: 2Ø16(0.18P+6.48+0.18P=6.84), 1Ø16(3.90)
Estribos: 23x1eØ6c/0.22(5.07), 6x1eØ8c/0.16(0.96)

Viga continua 5 --- Grupo de plantas: 6

Viga	Sección	Luz	M.Izq.	M.Cent.	M.Der.	A.Izq.	A.Cent.	A.Der.	Cort.Izq.	Cort.Der.
V-6018(T9a-T10b)	15 X 40	1.48	0.00	-----	0.00	0.04	-----	0.04	2.84	-2.91
			0.60	0.80	0.40	0.89	1.07	0.89		

Arm.Montaje: 2Ø8(0.09P+1.51+0.09P=1.69)
Arm.Inferior: 2Ø10(0.11P+1.51+0.11P=1.73)
Estribos: 7x1eØ6c/0.22(1.40)

Viga continua 3 --- Grupo de plantas: 6

Viga	Sección	Luz	M.Izq.	M.Cent.	M.Der.	A.Izq.	A.Cent.	A.Der.	Cort.Izq.	Cort.Der.
V-6019(T10a-C34)	15 X 40	1.75	0.00	-----	-0.50	0.89	0.89	0.89	2.05	-0.41
			0.00	0.00	0.10	0.89	-----	0.08		

Arm.Montaje: 2Ø8(0.09P+1.84+0.09P=2.02)
Arm.Inferior: 2Ø10(0.14P+1.84+0.14P=2.12)
Estribos: 8x1eØ6c/0.22(1.61)

Viga continua 7 --- Grupo de plantas: 6

Viga	Sección	Luz	M.Izq.	M.Cent.	M.Der.	A.Izq.	A.Cent.	A.Der.	Cort.Izq.	Cort.Der.
V-6020(C26-C27)	15 X 55	6.67	-4.10	-----	-5.40	3.96	-----	4.99	3.35	-4.51
			1.00	4.50	-----	1.26	4.31	-----		

Arm.Superior: 1Ø16(0.18P+1.67=1.85), 1Ø16(0.18P+1.67=1.85) ----- 1Ø16(1.85>>), 1Ø16(1.85>>)
Arm.Montaje: 2Ø8(0.12P+6.66>>)
Arm.Inferior: 2Ø16(0.18P+7.03+0.18P=7.39), 1Ø12(3.95)
Estribos: 28x1eØ6c/0.22(6.08)

V-6021(C27-A29)	15 X 40	3.53	-4.20	-----	-0.20	3.94	-----	0.26	3.45	-8.62
			-----	1.80	1.70	-----	2.46	2.26		

Arm.Superior: 1Ø16(<<1.85+1.25=3.10), 1Ø16(<<1.85+1.25=3.10) -----
Arm.Montaje: 2Ø8(<<6.78+3.59+0.09P=10.45)
Arm.Inferior: 2Ø12(3.77+0.13P=3.90), 1Ø10(3.15)
Estribos: 10x1eØ6c/0.22(2.26), 6x1eØ6c/0.14(0.80)

Viga continua 8 --- Grupo de plantas: 6

Viga	Sección	Luz	M.Izq.	M.Cent.	M.Der.	A.Izq.	A.Cent.	A.Der.	Cort.Izq.	Cort.Der.
V-6022(A8-C28)	15 X 40	1.98	-0.10	-----	-0.90	0.12	-----	0.89	4.01	-2.29
			0.70	1.90	1.80	0.98	2.58	2.37		

Arm.Superior: ----- 2Ø10(0.45>>)
Arm.Montaje: 2Ø8(0.09P+2.04>>)
Arm.Inferior: 2Ø12(0.13P+2.22=2.35), 1Ø10(2.20)
Estribos: 7x1eØ6c/0.22(1.51)

IF-2026-34355629-GCABA-DGROC

V-6023(C28-C29)	15 X 55	4.25	-1.70	-----	-2.70	1.56	-----	1.92	2.39	-2.07
			0.20	1.90	0.50	1.26	1.84	1.26		

Arm.Superior: 2Ø10(<<0.45+1.30=1.75) ----- 1Ø16(1.15>>), 1Ø16(1.15>>)
Arm.Montaje: 2Ø8(<<2.13+5.13=7.25)
Arm.Inferior: 2Ø12(0.13P+5.22=5.35)
Estribos: 18x1eØ6c/0.22(3.85)

V-6024(C29-C30)	15 X 55	5.83	-3.70	-----	-2.40	3.39	-----	1.85	3.24	-2.18
			-----	1.40	0.20	-----	1.38	1.26		

Arm.Superior: 1Ø16(<<1.15+1.85=3.00), 1Ø16(<<1.15+1.85=3.00) ----- 2Ø10(1.40>>)
Arm.Montaje: 2Ø8(5.87>>)
Arm.Inferior: 2Ø10(5.75)
Estribos: 23x1eØ6c/0.22(5.03)

V-6025(C30-C31)	15 X 55	5.43	-2.50	-----	-3.30	2.19	-----	2.86	2.79	-3.27
			0.20	1.90	-----	1.26	1.83	-----		

Arm.Superior: 2Ø10(<<1.40+1.45=2.85) ----- 1Ø12(1.65>>), 1Ø12(1.65>>)
Arm.Montaje: 2Ø8(<<5.87+5.88=11.75)
Arm.Inferior: 2Ø12(5.58>>)
Estribos: 22x1eØ6c/0.22(4.63)

V-6026(C31-C32)	15 X 55	5.42	-3.20	-----	-3.00	2.55	-----	2.59	2.94	-2.91
			-----	2.00	-----	-----	1.88	-----		

Arm.Superior: 1Ø12(<<1.65+1.55=3.20), 1Ø12(<<1.65+1.55=3.20) ----- 1Ø12(1.55>>), 1Ø12(1.55>>)
Arm.Montaje: 2Ø8(5.87>>)
Arm.Inferior: 2Ø12(<<5.58+5.57=11.15)
Estribos: 21x1eØ6c/0.22(4.62)

V-6027(C32-C33)	15 X 55	5.43	-3.00	-----	-4.10	2.43	-----	3.09	2.82	-3.04
			0.00	1.90	-----	1.26	1.79	-----		

Arm.Superior: 1Ø12(<<1.55+1.55=3.10), 1Ø12(<<1.55+1.55=3.10) ----- 1Ø16(1.65>>), 1Ø16(1.65>>)
Arm.Montaje: 2Ø8(<<5.87+5.88=11.75)
Arm.Inferior: 2Ø12(5.59>>)
Estribos: 22x1eØ6c/0.22(4.63)

V-6028(C33-A9)	15 X 55	5.78	-4.50	-----	-0.10	3.97	-----	1.26	4.30	-6.32
			-----	3.50	2.40	-----	3.38	2.30		

Arm.Superior: 1Ø16(<<1.65+1.80=3.45), 1Ø16(<<1.65+1.80=3.45) ----- 2Ø10(1.34+0.11P=1.45)
Arm.Montaje: 2Ø8(6.31+0.09P=6.40)
Arm.Inferior: 2Ø12(<<5.59+5.83+0.13P=11.55), 1Ø12(4.90)
Estribos: 25x1eØ6c/0.22(5.30)

Viga continua 9 --- Grupo de plantas: 6

Viga	Sección	Luz	M.Izq.	M.Cent.	M.Der.	A.Izq.	A.Cent.	A.Der.	Cort.Izq.	Cort.Der.
V-6029(C36-C37)	15 X 55	4.90	-0.90	-----	-2.60	1.26	-----	2.39	2.12	-3.13
			1.10	2.40	-----	1.26	2.31	-----		

Arm.Superior: 2Ø10(0.11P+1.19=1.30) ----- 2Ø10(1.50>>)
Arm.Montaje: 2Ø8(0.09P+4.98>>)
Arm.Inferior: 2Ø10(0.11P+5.36+0.11P=5.58), 1Ø10(3.65)
Estribos: 20x1eØ6c/0.22(4.40)

V-6030(C37-A25)	15 X 40	2.17	-1.20	-----	0.00	0.89	-----	0.03	0.48	-1.53
			1.70	1.70	0.30	2.36	2.29	0.89		

Arm.Superior: 2Ø10(<<1.50+0.50=2.00) -----
Arm.Montaje: 2Ø8(<<5.07+2.23+0.09P=7.39)
Arm.Inferior: 2Ø12(2.42+0.13P=2.55), 1Ø10(2.40)
Estribos: 8x1eØ6c/0.22(1.70)

Viga continua 10 --- Grupo de plantas: 6

Viga	Sección	Luz	M.Izq.	M.Cent.	M.Der.	A.Izq.	A.Cent.	A.Der.	Cort.Izq.	Cort.Der.
V-6031(A24-C38)	15 X 40	1.98	0.00	-----	-1.80	0.05	-----	1.33	1.62	-1.56
			0.40	1.70	1.60	0.89	2.27	2.02		

Arm.Superior: ----- 1Ø16(0.45>>), 1Ø16(0.45>>)
Arm.Montaje: 2Ø8(0.09P+2.04>>)
Arm.Inferior: 2Ø10(0.11P+2.19=2.30), 1Ø10(2.20)
Estribos: 7x1eØ6c/0.22(1.51)

V-6032(C38-C39)	15 X 55	5.09	-3.70	-----	-0.70	3.38	-----	1.26	4.06	-1.97
			-----	2.60	1.40	-----	2.46	1.30		

Arm.Superior: 1Ø16(<<0.45+1.65=2.10), 1Ø16(<<0.45+1.65=2.10) ----- 2Ø10(1.[illegible]

IF-2026-34355629-GCABA-DGROC

Arm.Montaje: 2Ø8(<<2.13+5.18+0.09P=7.39)
Arm.Inferior: 2Ø12(0.13P+5.55+0.13P=5.81), 1Ø10(3.10)
Estribos: 21x1eØ6c/0.22(4.60)

Viga continua 11 --- Grupo de plantas: 6

Viga	Sección	Luz	M.Izq.	M.Cent.	M.Der.	A.Izq.	A.Cent.	A.Der.	Cort.Izq.	Cort.Der.
V-6033(T11a-C40)	15 X 40	1.83	-3.60	-----	0.00	4.86	3.29	1.80	3.58	-0.00
			-----	-0.50	0.10	-----	-----	0.12		

Arm.Superior: 1Ø16(0.18P+2.09+0.18P=2.45), 1Ø16(0.18P+2.09+0.18P=2.45) -----
Arm.Montaje: 2Ø8(0.11P+2.09+0.11P=2.31)
Arm.Inferior: 2Ø10(0.14P+2.09+0.14P=2.37)
Estribos: 7x1eØ6c/0.22(1.54)

Viga continua 12 --- Grupo de plantas: 6

Viga	Sección	Luz	M.Izq.	M.Cent.	M.Der.	A.Izq.	A.Cent.	A.Der.	Cort.Izq.	Cort.Der.
V-6034(C40-C41)	15 X 45	6.28	0.00	-----	-6.10	0.04	-----	7.15	3.72	-9.73
			3.20	6.90	2.20	3.83	8.19	2.66		

Arm.Superior: ----- 1Ø20(2.05+0.25P=2.30), 1Ø20(1.76+0.24P=2.00)
Arm.Montaje: 2Ø8(0.12P+6.48+0.12P=6.72)
Arm.Inferior: 2Ø25(0.28P+6.48+0.28P=7.04)
Estribos: 22x1eØ6c/0.22(4.83), 8x1eØ8c/0.15(1.20)

Viga continua 13 --- Grupo de plantas: 6

Viga	Sección	Luz	M.Izq.	M.Cent.	M.Der.	A.Izq.	A.Cent.	A.Der.	Cort.Izq.	Cort.Der.
V-6035(C42-A27)	15 X 40	5.90	-4.10	-----	-2.30	5.19	-----	3.10	6.55	-2.52
			-----	2.30	0.60	-----	3.11	0.89		

Arm.Superior: 1Ø16(0.18P+1.87=2.05), 2Ø16(0.18P+1.87=2.05) ----- 1Ø12(1.30>>), 1Ø12(1.30>>)
Arm.Montaje: 2Ø8(0.09P+6.71=6.80)
Arm.Inferior: 2Ø12(0.13P+6.42=6.55), 1Ø12(3.55)
Estribos: 5x1eØ6c/0.18(0.80), 21x1eØ6c/0.22(4.68)

V-6036(A27-C44)	15 X 40	5.90	-2.30	-----	-4.10	3.16	-----	5.31	2.52	-6.54
			0.60	2.30	-----	0.89	3.07	-----		

Arm.Superior: 1Ø12(<<1.30+1.30=2.60), 1Ø12(<<1.30+1.30=2.60) ----- 1Ø16(1.87+0.18P=2.05), 2Ø16(1.87+0.18P=2.05)
Arm.Montaje: 2Ø8(6.71+0.09P=6.80)
Arm.Inferior: 2Ø12(6.42+0.13P=6.55), 1Ø12(3.55)
Estribos: 21x1eØ6c/0.22(4.68), 5x1eØ6c/0.18(0.80)

Viga continua 14 --- Grupo de plantas: 6

Viga	Sección	Luz	M.Izq.	M.Cent.	M.Der.	A.Izq.	A.Cent.	A.Der.	Cort.Izq.	Cort.Der.
V-6037(C45-C46)	15 X 55	5.10	-0.70	-----	-4.60	1.26	-----	3.57	1.91	-3.80
			1.20	2.20	-----	1.26	2.13	-----		

Arm.Superior: 2Ø10(0.11P+1.24=1.35) ----- 1Ø16(1.75>>), 1Ø16(1.75>>)
Arm.Montaje: 2Ø8(0.09P+5.18>>)
Arm.Inferior: 2Ø12(0.13P+5.18>>)
Estribos: 21x1eØ6c/0.22(4.60)

V-6038(C46-C47)	15 X 55	6.20	-4.70	-----	-5.90	4.06	-----	4.85	4.21	-6.96
			-----	3.50	0.20	-----	3.35	1.26		

Arm.Superior: 1Ø16(<<1.75+1.85=3.60), 1Ø16(<<1.75+1.85=3.60) ----- 1Ø16(1.70>>), 1Ø16(1.70>>)
Arm.Montaje: 2Ø8(<<5.27+6.69=11.95)
Arm.Inferior: 2Ø12(<<5.31+6.40=11.70), 1Ø12(3.75)
Estribos: 25x1eØ6c/0.22(5.40)

V-6039(C47-C48)	15 X 55	6.20	-5.90	-----	-4.90	4.70	-----	4.26	7.26	-4.29
			0.30	3.50	-----	1.26	3.33	-----		

Arm.Superior: 1Ø16(<<1.70+1.65=3.35), 1Ø16(<<1.70+1.65=3.35) ----- 1Ø16(1.90>>), 1Ø16(1.90>>)
Arm.Montaje: 2Ø8(6.69>>)
Arm.Inferior: 2Ø12(6.40>>), 1Ø12(3.75)
Estribos: 25x1eØ6c/0.22(5.40)

V-6040(C48-C49)	15 X 55	5.09	-4.80	-----	-0.60	3.69	-----	1.26	3.88	-1.87
			-----	2.20	1.20	-----	2.13	1.26		

Arm.Superior: 1Ø16(<<1.90+1.75=3.65), 1Ø16(<<1.90+1.75=3.65) ----- 2Ø10(1.24+0.11P=1.35)

IF-2026-34355629-GCABA-DGROC

Arm.Montaje: 2Ø8(<<6.69+5.18+0.09P=11.95)
Arm.Inferior: 2Ø12(<<6.40+5.18+0.13P=11.70)
Estribos: 21x1eØ6c/0.22(4.60)

Viga continua 15 --- Grupo de plantas: 6

Viga	Sección	Luz	M.Izq.	M.Cent.	M.Der.	A.Izq.	A.Cent.	A.Der.	Cort.Izq.	Cort.Der.
V-6041(C50-C51)	15 X 45	6.49	-5.70	-----	-8.20	6.66	-----	9.56	11.27	-13.15
			3.20	7.30	2.10	3.85	8.73	2.46		
Arm.Superior: 1Ø16(0.21P+1.49=1.70), 2Ø16(0.21P+1.49=1.70) ----- 1Ø25(2.19>>), 1Ø25(1.59>>)										
Arm.Montaje: 2Ø8(0.14P+6.45>>)										
Arm.Inferior: 2Ø25(0.28P+6.55+0.28P=7.11)										
Estribos: 9x1eØ8c/0.14(1.26), 16x1eØ6c/0.22(3.43), 10x1eØ10c/0.15(1.50)										
V-6042(C51-C52)	15 X 40	1.63	-5.80	-----	-7.00	6.43	6.54	8.55	-0.98	-2.71
			-----	-2.00	-----	-----	-----	-----		
Arm.Superior: 1Ø25(<<1.76>>), 1Ø25(<<1.76>>) -----										
Arm.Montaje: 2Ø8(<<6.59+2.22=8.80)										
Arm.Inferior: 2Ø10(1.95)										
Estribos: 7x1eØ6c/0.22(1.54)										
V-6043(C52-C53)	15 X 45	6.32	-7.40	-----	-4.40	8.67	-----	5.13	10.86	-8.86
			2.20	7.40	3.50	2.60	8.76	4.18		
Arm.Superior: 1Ø25(<<3.95+2.10=6.05), 1Ø25(<<3.35+1.30=4.65) ----- 1Ø16(1.52+0.18P=1.70), 2Ø16(1.52+0.18P=1.70)										
Arm.Montaje: 2Ø8(6.86+0.14P=7.00)										
Arm.Inferior: 2Ø25(0.28P+6.48+0.28P=7.04)										
Estribos: 12x1eØ8c/0.12(1.44), 17x1eØ6c/0.22(3.66), 6x1eØ8c/0.17(1.02)										

Viga continua 16 --- Grupo de plantas: 6

Viga	Sección	Luz	M.Izq.	M.Cent.	M.Der.	A.Izq.	A.Cent.	A.Der.	Cort.Izq.	Cort.Der.
V-6044(C54-C55)	15 X 45	6.39	-4.80	-----	-5.60	5.70	-----	6.54	9.10	-7.57
			2.80	6.20	1.80	3.31	7.42	2.10		
Arm.Superior: 1Ø16(0.18P+1.52=1.70), 2Ø16(0.18P+1.52=1.70) ----- 1Ø20(1.52>>), 1Ø20(1.52>>)										
Arm.Montaje: 2Ø8(0.14P+6.47>>)										
Arm.Inferior: 2Ø25(0.28P+6.55+0.28P=7.11)										
Estribos: 8x1eØ6c/0.12(0.96), 20x1eØ6c/0.22(4.39), 6x1eØ6c/0.14(0.84)										
V-6045(C55-C56)	15 X 40	1.73	-4.90	-----	-4.80	5.97	5.31	5.77	0.18	-0.23
			-----	-2.30	-----	-----	-----	-----		
Arm.Superior: 1Ø20(<<1.74>>), 1Ø20(<<1.74>>) -----										
Arm.Montaje: 2Ø8(<<6.61+2.19=8.80)										
Arm.Inferior: 2Ø10(1.90)										
Estribos: 7x1eØ6c/0.22(1.54)										
V-6046(C56-C57)	15 X 45	6.32	-5.30	-----	-3.60	6.17	-----	4.23	7.16	-6.46
			1.60	5.90	2.60	1.90	6.98	3.09		
Arm.Superior: 1Ø20(<<3.25+1.45=4.70), 1Ø20(<<3.25+1.45=4.70) ----- 1Ø16(1.52+0.18P=1.70), 1Ø16(1.52+0.18P=1.70)										
Arm.Montaje: 2Ø8(6.87+0.13P=7.00)										
Arm.Inferior: 2Ø25(0.28P+6.48+0.28P=7.04)										
Estribos: 5x1eØ6c/0.16(0.80), 21x1eØ6c/0.22(4.52), 5x1eØ6c/0.18(0.80)										

Viga continua 17 --- Grupo de plantas: 6

Viga	Sección	Luz	M.Izq.	M.Cent.	M.Der.	A.Izq.	A.Cent.	A.Der.	Cort.Izq.	Cort.Der.
V-6047(A32-C62)	15 X 45	6.41	0.00	-----	-5.20	-----	-----	6.12	2.30	-7.52
			2.60	5.40	1.70	3.10	6.39	2.04		
Arm.Superior: ----- 1Ø20(1.44>>), 1Ø20(1.44>>)										
Arm.Montaje: 2Ø8(6.47>>)										
Arm.Inferior: 2Ø25(0.28P+6.55+0.28P=7.11)										
Estribos: 25x1eØ6c/0.22(5.33), 7x1eØ6c/0.13(0.91)										
V-6048(C62-A34)	15 X 40	1.71	-4.50	-----	-4.00	5.46	5.09	5.39	0.31	-0.42
			-----	-2.10	-----	-----	-----	-----		
Arm.Superior: 1Ø20(<<1.71>>), 1Ø20(<<1.71>>) -----										
Arm.Montaje: 2Ø8(<<6.47+2.18=8.65)										
Arm.Inferior: 2Ø10(1.95)										
Estribos: 7x1eØ6c/0.22(1.54)										
V-6049(A34-A33)	15 X 45	6.37	-4.00	-----	0.00	4.02	-----	-----	3.45	-2.02

1.30 4.80 2.30 1.52 5.68 2.71
Arm.Superior: 1Ø20(<<3.15+1.45=4.60), 1Ø20(<<3.15+1.45=4.60) -----
Arm.Montaje: 2Ø8(6.91+0.09P=7.00)
Arm.Inferior: 2Ø16(0.18P+6.48+0.18P=6.84), 1Ø16(4.00)
Estribos: 29x1eØ6c/0.22(6.22)

Viga continua 18 --- Grupo de plantas: 6

Viga	Sección	Luz	M.Izq.	M.Cent.	M.Der.	A.Izq.	A.Cent.	A.Der.	Cort.Izq.	Cort.Der.
V-6050(C67-C68)	15 X 45	6.39	-4.90	-----	-5.10	5.82	-----	6.01	9.13	-7.26
			2.70	6.30	2.00	3.22	7.49	2.37		
V-6051(C68-C69)	15 X 40	1.73	-4.40	-----	-5.30	5.28	5.74	6.45	-0.29	-0.79
			-----	-2.10	-----	-----	-----	-----		
V-6052(C69-C70)	15 X 45	6.33	-5.70	-----	-3.50	6.65	-----	4.16	7.52	-6.31
			1.50	6.00	2.70	1.79	7.18	3.23		

Arm.Superior: 1Ø16(0.18P+1.52=1.70), 2Ø16(0.18P+1.52=1.70) ----- 1Ø20(1.45>>), 1Ø20(1.45>>)
Arm.Montaje: 2Ø8(0.14P+6.47>>)
Arm.Inferior: 2Ø25(0.28P+6.55+0.28P=7.11)
Estribos: 8x1eØ6c/0.11(0.88), 20x1eØ6c/0.22(4.41), 6x1eØ6c/0.15(0.90)
Arm.Superior: 1Ø20(<<1.74>>), 1Ø20(<<1.74>>) -----
Arm.Montaje: 2Ø8(<<6.61+2.19=8.80)
Arm.Inferior: 2Ø10(1.90)
Estribos: 7x1eØ6c/0.22(1.54)
Arm.Superior: 1Ø20(<<3.19+1.52=4.70), 1Ø20(<<3.19+1.52=4.70) ----- 1Ø16(1.52+0.18P=1.70), 1Ø16(1.52+0.18P=1.70)
Arm.Montaje: 2Ø8(6.87+0.13P=7.00)
Arm.Inferior: 2Ø25(0.28P+6.48+0.28P=7.04)
Estribos: 6x1eØ6c/0.14(0.84), 20x1eØ6c/0.22(4.49), 5x1eØ6c/0.19(0.80)

Viga continua 19 --- Grupo de plantas: 6

Viga	Sección	Luz	M.Izq.	M.Cent.	M.Der.	A.Izq.	A.Cent.	A.Der.	Cort.Izq.	Cort.Der.
V-6053(C71-C72)	15 X 55	6.32	-0.40	-----	-1.80	1.26	-----	1.73	3.64	-4.17
			3.40	7.50	3.70	3.25	7.17	3.57		

Arm.Superior: 2Ø10(0.11P+1.49=1.60) ----- 2Ø10(1.49+0.11P=1.60)
Arm.Montaje: 2Ø8(0.11P+6.48+0.11P=6.70)
Arm.Inferior: 2Ø25(0.28P+6.48+0.28P=7.04)
Estribos: 28x1eØ6c/0.22(6.13)

Viga continua 20 --- Grupo de plantas: 6

Viga	Sección	Luz	M.Izq.	M.Cent.	M.Der.	A.Izq.	A.Cent.	A.Der.	Cort.Izq.	Cort.Der.
V-6054(Viga continua 53-C71)	15 X 40	1.83	-2.50	-----	0.00	3.38	2.13	1.04	2.82	-0.00
			-----	-0.30	0.10	-----	-----	0.07		

Arm.Superior: 1Ø16(0.18P+1.97=2.15), 1Ø16(0.18P+1.97=2.15) -----
Arm.Montaje: 2Ø8(0.09P+2.09+0.09P=2.27)
Arm.Inferior: 2Ø10(0.14P+2.09+0.14P=2.37)
Estribos: 7x1eØ6c/0.22(1.54)

Viga continua 21 --- Grupo de plantas: 6

Viga	Sección	Luz	M.Izq.	M.Cent.	M.Der.	A.Izq.	A.Cent.	A.Der.	Cort.Izq.	Cort.Der.
V-6055(C73-C74')	15 X 80	5.43	-3.70	-----	-4.10	2.29	-----	2.26	3.50	-3.44
			0.40	3.00	0.20	1.88	1.90	1.88		
V-6056(C74'-C75')	15 X 80	5.43	-4.60	-----	-2.00	2.83	-----	1.88	3.54	-2.41
			-----	2.40	0.90	-----	1.88	1.88		

Arm.Superior: 1Ø10(0.11P+2.14=2.25), 1Ø10(0.11P+2.14=2.25) ----- 1Ø12(1.75>>), 1Ø12(1.75>>)
Arm.Montaje: 2Ø8(0.09P+5.81>>)
Arm.Piel: 4Ø8(5.75)
Arm.Inferior: 2Ø12(0.13P+5.81>>)
Estribos: 24x1eØ8c/0.2(4.63)
Arm.Superior: 1Ø12(<<1.75+2.05=3.80), 1Ø12(<<1.75+2.05=3.80) ----- 1Ø10(1.35>>), 1Ø10(1.35>>)
Arm.Montaje: 2Ø8(<<5.90+5.91=11.80)
Arm.Piel: 4Ø8(5.75)
Arm.Inferior: 2Ø12(<<5.94+5.62=11.55)

IF-2026-34355629-GCABA-DGROC

Estribos: 24x1eØ8c/0.2(4.63)

V-6057(C75'-C76)	15 X 80	5.43	-2.30	-----	-4.10	1.88	-----	2.47	2.67	-3.34
			0.60	2.40	-----	1.88	1.88	-----		

Arm.Superior: 1Ø10(<<1.35+1.55=2.90), 1Ø10(<<1.35+1.55=2.90) ----- 1Ø12(1.90>>), 1Ø12(1.90>>)
Arm.Montaje: 2Ø8(5.88>>)
Arm.Piel: 4Ø8(5.75)
Arm.Inferior: 2Ø12(5.58>>)
Estribos: 24x1eØ8c/0.2(4.63)

V-6058(C76-C77')	15 X 80	5.42	-4.20	-----	-2.80	2.59	-----	1.88	3.47	-2.92
			-----	2.40	0.40	-----	1.88	1.88		

Arm.Superior: 1Ø12(<<1.90+1.90=3.80), 1Ø12(<<1.90+1.90=3.80) ----- 1Ø10(1.60>>), 1Ø10(1.60>>)
Arm.Montaje: 2Ø8(<<5.88+5.88=11.75)
Arm.Piel: 4Ø8(5.75)
Arm.Inferior: 2Ø12(<<5.58+5.58=11.15)
Estribos: 24x1eØ8c/0.2(4.63)

V-6059(C77'-C78')	15 X 80	5.42	-2.80	-----	-3.00	1.88	-----	1.88	3.00	-3.00
			0.50	2.60	0.20	1.88	1.88	1.88		

Arm.Superior: 1Ø10(<<1.60+1.60=3.20), 1Ø10(<<1.60+1.60=3.20) ----- 1Ø10(1.75>>), 1Ø10(1.75>>)
Arm.Montaje: 2Ø8(5.91>>)
Arm.Piel: 4Ø8(5.75)
Arm.Inferior: 2Ø12(5.62>>)
Estribos: 24x1eØ8c/0.2(4.63)

V-6060(C78'-A0)	15 X 80	3.95	-1.40	-----	-0.10	1.88	-----	1.88	1.49	-5.47
			1.80	3.10	1.90	1.88	1.99	1.88		

Arm.Superior: 1Ø10(<<1.75+0.90=2.65), 1Ø10(<<1.75+0.90=2.65) ----- 1Ø10(0.94+0.11P=1.05), 1Ø10(0.94+0.11P=1.05)
Arm.Montaje: 2Ø8(<<5.91+4.00+0.09P=10.00)
Arm.Piel: 2Ø8(4.16+0.09P=4.25), 2Ø8(4.16+0.09P=4.25)
Arm.Inferior: 2Ø12(<<5.62+4.00+0.13P=9.75)
Estribos: 18x1eØ8c/0.2(3.47)

Viga continua 22 --- Grupo de plantas: 6

Viga	Sección	Luz	M.Izq.	M.Cent.	M.Der.	A.Izq.	A.Cent.	A.Der.	Cort.Izq.	Cort.Der.
V-6061(T17a-T18b)	15 X 40	1.48	0.00	-----	0.00	0.05	-----	0.05	3.43	-3.18
			0.70	1.00	0.50	0.98	1.34	0.89		

Arm.Montaje: 2Ø8(0.09P+1.51+0.09P=1.69)
Arm.Inferior: 2Ø10(0.11P+1.51+0.11P=1.73)
Estribos: 7x1eØ6c/0.22(1.40)

Viga continua 23 --- Grupo de plantas: 6

Viga	Sección	Luz	M.Izq.	M.Cent.	M.Der.	A.Izq.	A.Cent.	A.Der.	Cort.Izq.	Cort.Der.
V-6062(T18a-C79)	15 X 40	1.75	-0.10	-----	-0.30	0.89	-----	0.89	1.05	-1.02
			0.10	0.50	0.50	0.89	0.89	0.89		

Arm.Montaje: 2Ø8(0.09P+1.84+0.09P=2.02)
Arm.Inferior: 2Ø10(0.15P+1.84+0.15P=2.14)
Estribos: 8x1eØ6c/0.22(1.61)

Viga continua 24 --- Grupo de plantas: 6

Viga	Sección	Luz	M.Izq.	M.Cent.	M.Der.	A.Izq.	A.Cent.	A.Der.	Cort.Izq.	Cort.Der.
V-6063(C92-C93)	15 X 80	5.43	-4.10	-----	-2.50	2.55	-----	1.88	3.40	-2.85
			0.30	2.70	1.00	1.88	1.88	1.88		

Arm.Superior: 1Ø10(0.11P+2.29=2.40), 1Ø10(0.11P+2.29=2.40) ----- 1Ø10(1.55>>), 1Ø10(1.55>>)
Arm.Montaje: 2Ø8(0.09P+5.81>>)
Arm.Piel: 4Ø8(5.75)
Arm.Inferior: 2Ø12(0.13P+5.81>>)
Estribos: 24x1eØ8c/0.2(4.63)

V-6064(C93-C94)	15 X 80	5.43	-2.80	-----	-3.20	1.88	-----	1.88	2.90	-2.59
			0.30	2.00	0.20	1.88	1.88	1.88		

Arm.Superior: 1Ø10(<<1.55+1.70=3.25), 1Ø10(<<1.55+1.70=3.25) ----- 1Ø10(1.75>>), 1Ø10(1.75>>)
Arm.Montaje: 2Ø8(<<5.90+5.91=11.80)
Arm.Piel: 4Ø8(5.75)
Arm.Inferior: 2Ø12(<<5.94+5.62=11.55)

Estribos: 24x1eØ8c/0.2(4.63)
V-6065(C94-C95) 15 X 80 5.43 -3.60 ----- -2.50 2.21 ----- 1.88 2.82 -2.60
0.10 2.10 0.70 1.88 1.88 1.88
Arm.Superior: 1Ø10(<<1.75+1.95=3.70), 1Ø10(<<1.75+1.95=3.70) ----- 1Ø10(1.60>>), 1Ø10(1.60>>)
Arm.Montaje: 2Ø8(5.88>>)
Arm.Piel: 4Ø8(5.75)
Arm.Inferior: 2Ø12(5.58>>)
Estribos: 24x1eØ8c/0.2(4.63)
V-6066(C95-C96) 15 X 80 5.42 -2.50 ----- -3.80 1.88 ----- 2.32 2.84 -2.98
0.70 2.10 ----- 1.88 1.88 -----
Arm.Superior: 1Ø10(<<1.60+1.55=3.15), 1Ø10(<<1.60+1.55=3.15) ----- 1Ø10(1.90>>), 1Ø10(1.90>>)
Arm.Montaje: 2Ø8(<<5.88+5.88=11.75)
Arm.Piel: 4Ø8(5.75)
Arm.Inferior: 2Ø12(<<5.58+5.58=11.15)
Estribos: 24x1eØ8c/0.2(4.63)
V-6067(C96-C97) 15 X 80 5.42 -3.90 ----- -2.50 2.34 ----- 1.88 2.88 -2.47
----- 1.90 0.60 ----- 1.88 1.88
Arm.Superior: 1Ø10(<<1.90+1.95=3.85), 1Ø10(<<1.90+1.95=3.85) ----- 1Ø10(1.60>>), 1Ø10(1.60>>)
Arm.Montaje: 2Ø8(5.88>>)
Arm.Piel: 4Ø8(5.75)
Arm.Inferior: 2Ø12(5.58>>)
Estribos: 24x1eØ8c/0.2(4.63)
V-6068(C97-C98) 15 X 80 5.43 -2.90 ----- -2.80 1.88 ----- 1.88 2.89 -2.78
0.40 2.30 0.40 1.88 1.88 1.88
Arm.Superior: 1Ø10(<<1.60+1.70=3.30), 1Ø10(<<1.60+1.70=3.30) ----- 1Ø10(1.70>>), 1Ø10(1.70>>)
Arm.Montaje: 2Ø8(<<5.88+5.88=11.75)
Arm.Piel: 4Ø8(5.75)
Arm.Inferior: 2Ø12(<<5.58+5.58=11.15)
Estribos: 24x1eØ8c/0.2(4.63)
V-6069(C98-C99) 15 X 80 5.90 -2.00 ----- -6.10 1.88 1.88 3.92 2.23 -3.98
1.70 2.70 ----- 1.88 1.88 -----
Arm.Superior: 1Ø10(<<1.70+1.35=3.05), 1Ø10(<<1.70+1.35=3.05) ----- 1Ø16(2.85), 1Ø16(2.85)
Arm.Montaje: 2Ø8(6.50)
Arm.Piel: 4Ø8(6.20)
Arm.Inferior: 2Ø12(6.92+0.13P=7.05)
Estribos: 24x1eØ8c/0.2(4.62)

Viga continua 25 --- Grupo de plantas: 6

Viga	Sección	Luz	M.Izq.	M.Cent.	M.Der.	A.Izq.	A.Cent.	A.Der.	Cort.Izq.	Cort.Der.
V-6070(C26-A28)	15 X 55	7.51	-14.00	-----	0.00	12.94	-----	1.26	14.00	-4.63
			-----	8.80	5.50	-----	8.41	5.25		

Arm.Superior: 1Ø25(0.28P+3.27=3.55), 1Ø25(0.28P+2.82=3.10), 1Ø25(0.28P+1.92=2.20) ----- 1Ø10(1.74+0.11P=1.85), 1Ø10(1.74+0.11P=1.85)
Arm.Montaje: 2Ø8(0.09P+7.96+0.09P=8.14)
Arm.Inferior: 2Ø25(0.28P+7.96+0.28P=8.52)
Estribos: 13x1eØ8c/0.12(1.56), 25x1eØ6c/0.22(5.46)

Viga continua 26 --- Grupo de plantas: 6

Viga	Sección	Luz	M.Izq.	M.Cent.	M.Der.	A.Izq.	A.Cent.	A.Der.	Cort.Izq.	Cort.Der.
V-6071(C45-C36)	15 X 55	5.65	-5.30	-----	-5.30	4.79	-----	4.86	7.55	-7.49
			1.00	3.70	1.00	1.26	3.56	1.26		

Arm.Superior: 1Ø16(0.18P+2.12=2.30), 1Ø16(0.18P+2.12=2.30) ----- 1Ø16(2.12+0.18P=2.30), 1Ø16(2.12+0.18P=2.30)
Arm.Montaje: 2Ø8(0.09P+6.41+0.09P=6.59)
Arm.Inferior: 2Ø16(0.18P+6.41+0.18P=6.77)
Estribos: 23x1eØ6c/0.22(4.85)

Viga continua 27 --- Grupo de plantas: 6

Viga	Sección	Luz	M.Izq.	M.Cent.	M.Der.	A.Izq.	A.Cent.	A.Der.	Cort.Izq.	Cort.Der.
V-6072(C27-C13)	15 X 40	4.60	-4.40	-----	-5.10	5.86	-----	6.37	7.47	-11.03
			0.80	3.50	0.70	1.03	4.68	1.01		

Arm.Superior: 1Ø16(0.18P+1.32=1.50), 2Ø16(0.18P+1.32=1.50) ----- 1Ø20(1.60>>), 1Ø20(1.60>>)

IF-2026-34353629-GCABA-DGROC

Arm.Montaje: 2Ø8(0.13P+4.58>>)
Arm.Inferior: 2Ø16(0.18P+4.77=4.95), 1Ø12(2.70)
Estribos: 8x1eØ6c/0.11(0.88), 11x1eØ6c/0.22(2.32), 9x1eØ8c/0.1(0.90)

V-6073(C13-C2)	15 X 40	3.30	-3.70	-----	-1.60	3.69	-----	2.17	4.20	-2.38	
			0.40	1.10	0.20	0.89	1.51	0.89			

Arm.Superior: 1Ø20(<<1.60+1.10=2.70), 1Ø20(<<1.60+1.10=2.70) ----- 1Ø10(1.04+0.11P=1.15), 1Ø10(1.04+0.11P=1.15)
Arm.Montaje: 2Ø8(<<4.71+3.38+0.12P=8.21)
Arm.Inferior: 2Ø10(3.54+0.11P=3.65)
Estribos: 14x1eØ6c/0.22(2.90)

Viga continua 28 --- Grupo de plantas: 6

Viga	Sección	Luz	M.Izq.	M.Cent.	M.Der.	A.Izq.	A.Cent.	A.Der.	Cort.Izq.	Cort.Der.
V-6074(C46-C42)	15 X 40	3.33	-1.30	-----	-0.80	1.74	-----	1.13	3.31	-2.68
			0.60	1.70	0.70	0.89	2.29	0.99		

Arm.Superior: 2Ø10(0.11P+0.84=0.95) ----- 2Ø10(0.84+0.11P=0.95)
Arm.Montaje: 2Ø8(0.11P+3.49+0.11P=3.71)
Arm.Inferior: 2Ø10(0.11P+3.49+0.11P=3.71), 1Ø10(2.50)
Estribos: 15x1eØ6c/0.22(3.13)

Viga continua 29 --- Grupo de plantas: 6

Viga	Sección	Luz	M.Izq.	M.Cent.	M.Der.	A.Izq.	A.Cent.	A.Der.	Cort.Izq.	Cort.Der.
V-6075(A42-A43)	15 X 40	3.10	-0.60	-----	-0.50	0.89	-----	0.89	0.95	-0.69
			0.00	0.30	0.10	0.89	0.89	0.89		

Arm.Montaje: 2Ø8(0.09P+3.46+0.09P=3.64)
Arm.Inferior: 2Ø10(0.11P+3.46+0.11P=3.68)
Estribos: 13x1eØ6c/0.22(2.70)

Viga continua 30 --- Grupo de plantas: 6

Viga	Sección	Luz	M.Izq.	M.Cent.	M.Der.	A.Izq.	A.Cent.	A.Der.	Cort.Izq.	Cort.Der.
V-6076(Viga continua 4-C14)	15 X 40	4.48	0.00	-----	-5.10	0.89	-----	6.36	2.25	-10.47
			1.70	3.40	0.60	2.36	4.61	0.89		

Arm.Superior: ----- 1Ø20(1.60>>), 1Ø20(1.60>>)
Arm.Montaje: 2Ø8(0.09P+4.53>>)
Arm.Inferior: 2Ø16(0.18P+4.72=4.90), 1Ø12(2.70)
Estribos: 15x1eØ6c/0.22(3.22), 8x1eØ8c/0.11(0.88)

V-6077(C14-C3)	15 X 40	3.30	-4.00	-----	-1.50	3.93	-----	1.98	4.77	-2.38
			0.30	1.20	0.30	0.89	1.64	0.89		

Arm.Superior: 1Ø20(<<1.60+1.15=2.75), 1Ø20(<<1.60+1.15=2.75) ----- 1Ø10(0.99+0.11P=1.10), 1Ø10(0.99+0.11P=1.10)
Arm.Montaje: 2Ø8(<<4.62+3.38+0.11P=8.11)
Arm.Inferior: 2Ø12(3.57+0.13P=3.70)
Estribos: 14x1eØ6c/0.22(2.90)

Viga continua 31 --- Grupo de plantas: 6

Viga	Sección	Luz	M.Izq.	M.Cent.	M.Der.	A.Izq.	A.Cent.	A.Der.	Cort.Izq.	Cort.Der.
V-6078(C47-C43)	15 X 40	4.19	-2.00	-----	-3.10	2.64	-----	3.93	3.47	-11.02
			0.70	2.60	1.60	0.92	3.58	2.13		

Arm.Superior: 1Ø12(0.13P+1.07=1.20), 1Ø12(0.13P+1.07=1.20) ----- 1Ø16(1.25>>), 1Ø16(1.25>>)
Arm.Montaje: 2Ø8(0.12P+4.27>>)
Arm.Inferior: 2Ø16(0.18P+4.27>>)
Estribos: 14x1eØ6c/0.22(2.99), 7x1eØ8c/0.13(0.80)

V-6079(C43-A26)	15 X 40	2.04	-1.00	-----	-0.20	0.60	-----	0.24	0.94	-7.90
			3.10	2.80	0.90	4.14	3.84	1.16		

Arm.Superior: 1Ø16(<<1.25+0.45=1.70), 1Ø16(<<1.25+0.45=1.70) -----
Arm.Montaje: 2Ø8(<<4.39+2.09+0.09P=6.57)
Arm.Inferior: 2Ø16(<<4.45+2.09+0.18P=6.72), 1Ø12(2.25)
Estribos: 8x1eØ6c/0.22(1.66)

Viga continua 32 --- Grupo de plantas: 6

Viga	Sección	Luz	M.Izq.	M.Cent.	M.Der.	A.Izq.	A.Cent.	A.Der.	Cort.Izq.	Cort.Der.
V-6080(A40-A41)	15 X 40	3.14	-0.40	-----	-0.50	0.89	-----	0.89	0.67	-0.79
			0.00	0.40	-----	0.89	0.89	-----		

Arm.Montaje: 2Ø8(0.09P+3.46+0.09P=3.64)
Arm.Inferior: 2Ø10(0.11P+3.46+0.11P=3.68)
Estribos: 13x1eØ6c/0.22(2.77)

Viga continua 33 --- Grupo de plantas: 6

Viga	Sección	Luz	M.Izq.	M.Cent.	M.Der.	A.Izq.	A.Cent.	A.Der.	Cort.Izq.	Cort.Der.
V-6081(A10-C15)	15 X 40	4.52	-0.50	-----	-5.20	0.89	-----	6.50	2.75	-10.85
			1.40	3.50	0.60	1.95	4.69	0.89		
V-6082(C15-C4)	15 X 40	3.30	-4.00	-----	-1.40	3.89	-----	1.90	4.10	-3.45
			0.20	1.60	0.50	0.89	2.14	0.89		

Arm.Superior: ----- 1Ø20(1.60>>), 1Ø20(1.60>>)
Arm.Montaje: 2Ø8(0.09P+4.58>>)
Arm.Inferior: 2Ø16(0.18P+4.77=4.95), 1Ø12(2.75)
Estribos: 15x1eØ6c/0.22(3.27), 8x1eØ8c/0.11(0.88)

Arm.Superior: 1Ø20(<<1.60+1.10=2.70), 1Ø20(<<1.60+1.10=2.70) ----- 1Ø10(0.89+0.11P=1.00), 1Ø10(0.89+0.11P=1.00)
Arm.Montaje: 2Ø8(<<4.67+3.38+0.11P=8.16)
Arm.Inferior: 2Ø12(3.57+0.13P=3.70)
Estribos: 14x1eØ6c/0.22(2.90)

Viga continua 34 --- Grupo de plantas: 6

Viga	Sección	Luz	M.Izq.	M.Cent.	M.Der.	A.Izq.	A.Cent.	A.Der.	Cort.Izq.	Cort.Der.
V-6083(C48-C44)	15 X 40	3.33	-1.20	-----	-1.10	1.56	-----	1.54	2.84	-3.74
			0.60	1.70	0.60	0.89	2.30	0.89		

Arm.Superior: 2Ø10(0.11P+0.84=0.95) ----- 2Ø10(0.84+0.11P=0.95)
Arm.Montaje: 2Ø8(0.10P+3.49+0.10P=3.69)
Arm.Inferior: 2Ø10(0.11P+3.49+0.11P=3.71), 1Ø10(2.50)
Estribos: 15x1eØ6c/0.22(3.13)

Viga continua 35 --- Grupo de plantas: 6

Viga	Sección	Luz	M.Izq.	M.Cent.	M.Der.	A.Izq.	A.Cent.	A.Der.	Cort.Izq.	Cort.Der.
V-6084(C92-C84)	15 X 80	2.78	-0.70	-----	-0.70	1.88	-----	1.88	1.13	-0.98
			0.40	1.90	2.10	1.88	1.88	1.88		
V-6085(C84-C73)	15 X 80	5.45	-2.60	-----	-1.20	1.88	-----	1.88	4.18	-2.74
			2.40	5.80	2.90	1.88	3.72	1.88		

Arm.Superior: 1Ø10(0.11P+0.74=0.85), 1Ø10(0.11P+0.74=0.85) ----- 1Ø10(0.90>>), 1Ø10(0.90>>)
Arm.Montaje: 2Ø8(0.09P+2.86>>)
Arm.Piel: 2Ø8(0.09P+3.06=3.15), 2Ø8(0.09P+3.06=3.15)
Arm.Inferior: 2Ø12(0.14P+3.06=3.20)
Estribos: 12x1eØ8c/0.2(2.38)

Arm.Superior: 1Ø10(<<0.90+1.45=2.35), 1Ø10(<<0.90+1.45=2.35) ----- 1Ø10(1.29+0.11P=1.40), 1Ø10(1.29+0.11P=1.40)
Arm.Montaje: 2Ø8(<<2.95+5.53+0.09P=8.57)
Arm.Piel: 2Ø8(5.71+0.09P=5.80), 2Ø8(5.71+0.09P=5.80)
Arm.Inferior: 2Ø16(5.72+0.18P=5.90)
Estribos: 26x1eØ8c/0.2(5.05)

Viga continua 36 --- Grupo de plantas: 6

Viga	Sección	Luz	M.Izq.	M.Cent.	M.Der.	A.Izq.	A.Cent.	A.Der.	Cort.Izq.	Cort.Der.
V-6086(C29-C16)	15 X 40	3.46	-0.90	-----	-4.50	1.22	-----	4.60	2.66	-8.52
			0.80	1.90	-----	1.07	2.52	-----		
V-6087(C16-C5)	15 X 40	4.34	-4.70	-----	-1.50	5.32	-----	1.95	8.75	-3.33
			0.10	2.60	1.10	0.89	3.57	1.49		

Arm.Superior: 1Ø10(0.11P+0.89=1.00), 1Ø10(0.11P+0.89=1.00) ----- 1Ø20(1.25>>), 1Ø20(1.25>>)
Arm.Montaje: 2Ø8(0.09P+3.54>>)
Arm.Inferior: 2Ø12(0.13P+3.72=3.85), 1Ø10(2.10)
Estribos: 10x1eØ6c/0.22(2.16), 6x1eØ6c/0.14(0.80)

Arm.Superior: 1Ø20(<<1.25+1.45=2.70), 1Ø20(<<1.25+1.45=2.70) ----- 1Ø10(1.04+0.11P=1.15), 1Ø10(1.04+0.11P=1.15)
Arm.Montaje: 2Ø8(<<3.63+4.42+0.11P=8.16)

IF-2026-34355629-GCABA-DGROC

Arm.Inferior: 2Ø16(4.57+0.18P=4.75)
Estribos: 5x1eØ8c/0.16(0.80), 14x1eØ6c/0.22(3.04)

Viga continua 37 --- Grupo de plantas: 6

Viga	Sección	Luz	M.Izq.	M.Cent.	M.Der.	A.Izq.	A.Cent.	A.Der.	Cort.Izq.	Cort.Der.
V-6088(C49-C39)	15 X 55	5.65	-4.50	-----	-5.20	4.11	-----	4.77	7.03	-7.34
			0.80	3.70	0.50	1.26	3.50	1.26		

Arm.Superior: 1Ø16(0.18P+2.02=2.20), 1Ø16(0.18P+2.02=2.20) ----- 1Ø16(2.12+0.18P=2.30), 1Ø16(2.12+0.18P=2.30)
Arm.Montaje: 2Ø8(0.09P+6.41+0.09P=6.59)
Arm.Inferior: 2Ø16(0.18P+6.41+0.18P=6.77)
Estribos: 23x1eØ6c/0.22(4.85)

Viga continua 38 --- Grupo de plantas: 6

Viga	Sección	Luz	M.Izq.	M.Cent.	M.Der.	A.Izq.	A.Cent.	A.Der.	Cort.Izq.	Cort.Der.
V-6089(C93-C80)	15 X 40	5.17	-3.50	-----	-3.90	4.65	-----	4.92	6.79	-9.09
			1.10	2.90	0.20	1.49	3.96	0.89		

Arm.Superior: 1Ø16(0.20P+1.35=1.55), 1Ø16(0.20P+1.35=1.55) ----- 1Ø16(2.22+0.18P=2.40), 1Ø16(2.22+0.18P=2.40)
Arm.Montaje: 2Ø8(0.13P+5.07=5.20)
Arm.Inferior: 2Ø16(0.18P+5.23+0.18P=5.59)
Estribos: 6x1eØ6c/0.14(0.80), 11x1eØ6c/0.22(2.42), 7x1eØ8c/0.15(1.05)

Viga continua 39 --- Grupo de plantas: 6

Viga	Sección	Luz	M.Izq.	M.Cent.	M.Der.	A.Izq.	A.Cent.	A.Der.	Cort.Izq.	Cort.Der.
V-6090(C17-C6)	15 X 40	4.34	-3.70	-----	-1.80	4.55	-----	2.44	8.08	-3.88
			0.00	2.40	0.90	0.89	3.22	1.26		

Arm.Superior: 1Ø16(0.18P+1.87=2.05), 1Ø16(0.18P+1.87=2.05) ----- 2Ø10(1.09+0.11P=1.20)
Arm.Montaje: 2Ø8(0.12P+4.80+0.12P=5.04)
Arm.Inferior: 2Ø12(0.13P+4.80+0.13P=5.06), 1Ø12(2.95)
Estribos: 8x1eØ6c/0.11(0.80), 14x1eØ6c/0.22(3.04)

Viga continua 40 --- Grupo de plantas: 6

Viga	Sección	Luz	M.Izq.	M.Cent.	M.Der.	A.Izq.	A.Cent.	A.Der.	Cort.Izq.	Cort.Der.
V-6091(C94-C86)	15 X 40	2.68	-1.40	-----	-5.40	1.93	-----	4.70	2.87	-3.84
			0.00	0.80	0.40	0.89	1.14	0.89		

Arm.Superior: 1Ø10(0.11P+0.94=1.05), 1Ø10(0.11P+0.94=1.05) ----- 1Ø25(1.00>>), 1Ø25(0.75>>)
Arm.Montaje: 2Ø8(0.11P+2.76>>)
Arm.Inferior: 2Ø10(0.11P+2.94=3.05)
Estribos: 10x1eØ6c/0.22(2.18)

V-6092(C86-C75')	15 X 40	5.55	-7.80	-----	-3.90	9.65	-----	5.19	15.54	-7.53
			0.40	4.70	2.00	0.89	6.33	2.73		

Arm.Superior: 1Ø25(<<1.00+2.30=3.30), 1Ø25(<<0.75+1.70=2.45) ----- 1Ø16(1.32+0.18P=1.50), 2Ø16(1.32+0.18P=1.50)
Arm.Montaje: 2Ø8(<<2.87+5.63+0.14P=8.64)
Arm.Inferior: 2Ø25(5.82+0.28P=6.10)
Estribos: 11x1eØ10c/0.1(1.10), 14x1eØ6c/0.22(3.15), 8x1eØ6c/0.11(0.80)

Viga continua 41 --- Grupo de plantas: 6

Viga	Sección	Luz	M.Izq.	M.Cent.	M.Der.	A.Izq.	A.Cent.	A.Der.	Cort.Izq.	Cort.Der.
V-6093(C31-C18)	15 X 40	3.46	-1.40	-----	-4.30	1.84	-----	4.30	3.45	-8.78
			0.70	2.00	0.10	0.95	2.70	0.89		

Arm.Superior: 1Ø10(0.11P+0.89=1.00), 1Ø10(0.11P+0.89=1.00) ----- 1Ø16(1.25>>), 1Ø16(1.25>>)
Arm.Montaje: 2Ø8(0.11P+3.54>>)
Arm.Inferior: 2Ø12(0.13P+3.54>>), 1Ø10(2.10)
Estribos: 10x1eØ6c/0.22(2.16), 6x1eØ6c/0.14(0.80)

V-6094(C18-C7)	15 X 40	4.34	-4.40	-----	-1.90	4.98	-----	2.50	8.59	-4.34
			0.20	2.40	1.00	0.89	3.23	1.40		

Arm.Superior: 1Ø16(<<1.25+1.55=2.80), 1Ø16(<<1.25+1.55=2.80) ----- 1Ø10(1.09+0.11P=1.20), 1Ø10(1.09+0.11P=1.20)
Arm.Montaje: 2Ø8(<<3.65+4.42+0.12P=8.19)
Arm.Inferior: 2Ø12(<<3.67+4.42+0.13P=8.22), 1Ø12(3.00)

IF-2026-34355629-GCABA-DGROC

Estribos: 5x1eØ8c/0.17(0.80), 14x1eØ6c/0.22(3.04)

Viga continua 42 --- Grupo de plantas: 6

Viga	Sección	Luz	M.Izq.	M.Cent.	M.Der.	A.Izq.	A.Cent.	A.Der.	Cort.Izq.	Cort.Der.
V-6095(C95-C81)	15 X 40	5.17	-3.30	-----	-3.50	4.43	-----	4.43	6.48	-8.37
			1.00	2.70	0.20	1.40	3.71	0.89		

Arm.Superior: 1Ø16(0.18P+1.32=1.50), 1Ø16(0.18P+1.32=1.50) ----- 1Ø16(2.12+0.18P=2.30), 1Ø16(2.12+0.18P=2.30)
Arm.Montaje: 2Ø8(0.13P+5.02=5.15)
Arm.Inferior: 2Ø16(0.18P+5.23+0.18P=5.59)
Estribos: 6x1eØ6c/0.15(0.80), 12x1eØ6c/0.22(2.57), 9x1eØ6c/0.1(0.90)

Viga continua 43 --- Grupo de plantas: 6

Viga	Sección	Luz	M.Izq.	M.Cent.	M.Der.	A.Izq.	A.Cent.	A.Der.	Cort.Izq.	Cort.Der.
V-6096(C19-C8)	15 X 40	4.34	-2.90	-----	-1.70	3.54	-----	2.22	6.65	-3.23
			0.30	2.00	0.60	0.89	2.75	0.89		

Arm.Superior: 1Ø16(0.18P+1.67=1.85), 1Ø16(0.18P+1.67=1.85) ----- 2Ø10(1.04+0.11P=1.15)
Arm.Montaje: 2Ø8(0.12P+4.80+0.12P=5.04)
Arm.Inferior: 2Ø12(0.13P+4.80+0.13P=5.06), 1Ø10(2.65)
Estribos: 5x1eØ6c/0.17(0.80), 14x1eØ6c/0.22(3.04)

Viga continua 44 --- Grupo de plantas: 6

Viga	Sección	Luz	M.Izq.	M.Cent.	M.Der.	A.Izq.	A.Cent.	A.Der.	Cort.Izq.	Cort.Der.
V-6097(C96-C88)	15 X 40	2.68	-1.60	-----	-5.40	2.12	-----	4.74	3.13	-3.77
			-----	0.90	0.30	-----	1.17	0.89		

Arm.Superior: 1Ø10(0.11P+0.94=1.05), 1Ø10(0.11P+0.94=1.05) ----- 1Ø25(1.00>>), 1Ø25(0.80>>)
Arm.Montaje: 2Ø8(0.11P+2.76>>)
Arm.Inferior: 2Ø10(0.11P+2.94=3.05)
Estribos: 10x1eØ6c/0.22(2.18)

V-6098(C88-C77')	15 X 40	5.55	-7.90	-----	-4.20	9.83	-----	5.68	15.15	-8.14
			0.40	4.80	2.10	0.89	6.50	2.83		

Arm.Superior: 1Ø25(<<1.00+2.35=3.35), 1Ø25(<<0.80+1.80=2.60) ----- 1Ø16(1.32+0.18P=1.50), 2Ø16(1.32+0.18P=1.50)
Arm.Montaje: 2Ø8(<<2.87+5.63+0.14P=8.64)
Arm.Inferior: 2Ø25(5.82+0.28P=6.10)
Estribos: 10x1eØ12c/0.12(1.20), 13x1eØ6c/0.22(2.89), 6x1eØ8c/0.16(0.96)

Viga continua 45 --- Grupo de plantas: 6

Viga	Sección	Luz	M.Izq.	M.Cent.	M.Der.	A.Izq.	A.Cent.	A.Der.	Cort.Izq.	Cort.Der.
V-6099(C33-C20)	15 X 40	3.46	-1.30	-----	-4.60	1.73	-----	4.67	3.35	-9.33
			0.70	2.00	-----	1.00	2.74	-----		

Arm.Superior: 1Ø10(0.11P+0.89=1.00), 1Ø10(0.11P+0.89=1.00) ----- 1Ø20(1.25>>), 1Ø20(1.25>>)
Arm.Montaje: 2Ø8(0.11P+3.54>>)
Arm.Inferior: 2Ø12(0.13P+3.54>>), 1Ø10(2.10)
Estribos: 10x1eØ6c/0.22(2.16), 7x1eØ6c/0.12(0.80)

V-6100(C20-C9)	15 X 40	4.34	-4.70	-----	-1.70	5.26	-----	2.29	8.90	-4.17
			0.10	2.40	1.10	0.89	3.26	1.46		

Arm.Superior: 1Ø20(<<1.25+1.45=2.70), 1Ø20(<<1.25+1.45=2.70) ----- 1Ø10(1.04+0.11P=1.15), 1Ø10(1.04+0.11P=1.15)
Arm.Montaje: 2Ø8(<<3.65+4.42+0.11P=8.18)
Arm.Inferior: 2Ø12(<<3.67+4.42+0.13P=8.22), 1Ø12(3.05)
Estribos: 5x1eØ8c/0.16(0.80), 14x1eØ6c/0.22(3.04)

Viga continua 46 --- Grupo de plantas: 6

Viga	Sección	Luz	M.Izq.	M.Cent.	M.Der.	A.Izq.	A.Cent.	A.Der.	Cort.Izq.	Cort.Der.
V-6101(C97-C82)	15 X 40	5.17	-3.10	-----	-3.40	4.09	-----	4.27	6.10	-8.21
			1.00	2.80	0.20	1.37	3.76	0.89		

Arm.Superior: 1Ø16(0.18P+1.22=1.40), 1Ø16(0.18P+1.22=1.40) ----- 1Ø16(2.07+0.18P=2.25), 1Ø16(2.07+0.18P=2.25)
Arm.Montaje: 2Ø8(0.13P+5.02=5.15)
Arm.Inferior: 2Ø16(0.18P+5.23+0.18P=5.59)
Estribos: 5x1eØ6c/0.18(0.80), 12x1eØ6c/0.22(2.57), 9x1eØ6c/0.1(0.90)

IF-2026-34355629-GCABA-DGROC

Viga continua 47 --- Grupo de plantas: 6

Viga	Sección	Luz	M.Izq.	M.Cent.	M.Der.	A.Izq.	A.Cent.	A.Der.	Cort.Izq.	Cort.Der.
V-6102(C21-C10)	15 X 40	4.34	-3.20	-----	-1.70	3.99	-----	2.33	7.36	-3.17
			0.10	2.10	0.60	0.89	2.84	0.89		

Arm.Superior: 1Ø16(0.18P+1.77=1.95), 1Ø16(0.18P+1.77=1.95) ----- 2Ø10(1.04+0.11P=1.15)
Arm.Montaje: 2Ø8(0.11P+4.80+0.11P=5.02)
Arm.Inferior: 2Ø12(0.13P+4.80+0.13P=5.06), 1Ø10(2.65)
Estribos: 7x1eØ6c/0.13(0.80), 14x1eØ6c/0.22(3.04)

Viga continua 48 --- Grupo de plantas: 6

Viga	Sección	Luz	M.Izq.	M.Cent.	M.Der.	A.Izq.	A.Cent.	A.Der.	Cort.Izq.	Cort.Der.
V-6103(T16-C67)	15 X 80	6.40	-9.00	-----	-2.90	5.76	-----	1.88	5.68	-3.63
			0.20	4.70	2.70	1.88	3.04	1.88		
V-6104(C67-C63)	15 X 80	3.10	-0.10	-----	-5.00	-----	1.88	3.17	-0.06	-3.66
			2.80	2.10	-----	1.88	1.88	-----		
V-6105(C63-C58)	15 X 80	3.10	-3.30	-----	-1.60	1.88	1.88	1.88	2.71	-1.54
			-----	0.80	1.10	-----	1.88	1.88		
V-6106(C58-C54)	15 X 80	3.10	-2.70	-----	-2.70	1.88	1.88	1.88	1.75	-1.26
			-----	0.50	0.70	-----	1.88	1.88		
V-6107(C54-C50)	15 X 80	6.20	-4.50	-----	-3.60	2.84	-----	2.26	4.02	-3.46
			0.70	4.00	0.90	1.88	2.56	1.88		
V-6108(C50-T11)	15 X 80	6.33	-2.70	-----	-10.20	1.88	1.88	6.56	3.26	-6.28
			2.60	4.10	-----	1.88	2.65	-----		

Arm.Superior: 1Ø10(<<1.65+0.70=2.35), 1Ø10(<<1.65+0.70=2.35) ----- 1Ø12(2.15>>), 1Ø12(2.15>>)
Arm.Montaje: 2Ø8(<<6.87+3.58=10.45)
Arm.Piel: 4Ø8(3.45)
Arm.Inferior: 2Ø12(<<6.91+3.29=10.20)
Estribos: 12x1eØ8c/0.2(2.30)

Arm.Superior: 1Ø12(<<2.15+1.50=3.65), 1Ø12(<<2.15+1.50=3.65) ----- 1Ø12(1.40>>), 1Ø12(1.40>>)
Arm.Montaje: 2Ø10(3.90)
Arm.Piel: 4Ø8(3.45)
Arm.Inferior: 2Ø12(3.25>>)
Estribos: 12x1eØ8c/0.2(2.30)

Arm.Superior: 1Ø12(<<3.10>>), 1Ø12(<<3.10>>) -----
Arm.Montaje: 2Ø8(3.40>>)
Arm.Piel: 4Ø8(3.40)
Arm.Inferior: 2Ø12(<<3.25+3.25=6.50)
Estribos: 12x1eØ8c/0.2(2.30)

Arm.Superior: 1Ø12(<<4.50+1.95=6.45), 1Ø12(<<4.50+1.95=6.45) ----- 1Ø10(1.85>>), 1Ø10(1.85>>)
Arm.Montaje: 2Ø8(<<3.40+6.65=10.05)
Arm.Piel: 4Ø8(6.50)
Arm.Inferior: 2Ø12(6.50), 1Ø10(3.75)
Estribos: 27x1eØ8c/0.2(5.40)

Arm.Superior: 1Ø10(<<1.85+1.60=3.45), 1Ø10(<<1.85+1.60=3.45) ----- 1Ø16(3.07+0.18P=3.25), 2Ø16(3.07+0.18P=3.25)
Arm.Montaje: 2Ø8(7.16+0.09P=7.25)
Arm.Piel: 4Ø8(6.65)
Arm.Inferior: 2Ø12(6.87+0.13P=7.00), 1Ø10(4.65)
Estribos: 28x1eØ8c/0.2(5.53)

Viga continua 49 --- Grupo de plantas: 6

Viga	Sección	Luz	M.Izq.	M.Cent.	M.Der.	A.Izq.	A.Cent.	A.Der.	Cort.Izq.	Cort.Der.
V-6109(C98-C83)	15 X 40	4.77	-4.40	-----	-3.50	5.84	-----	4.28	8.12	-9.98
			1.10	3.70	1.20	1.48	5.01	1.60		

Arm.Superior: 1Ø16(0.18P+1.27=1.45), 2Ø16(0.18P+1.27=1.45) ----- 1Ø16(1.40>>), 1Ø16(1.40>>)
Arm.Montaje: 2Ø8(0.14P+4.85>>)

IF-2026-34355629-GCABA-DGROC

Arm.Inferior: 2Ø16(0.18P+4.85>>), 1Ø12(2.90)
Estribos: 5x1eØ8c/0.17(0.85), 12x1eØ6c/0.22(2.58), 6x1eØ8c/0.14(0.84)

V-6110(C83-A4)	15 X 40	3.63	-2.10	-----	0.00	1.65	-----	0.05	4.43	-1.69
			2.30	2.80	0.90	3.06	3.76	1.15		

Arm.Superior: 1Ø16(<<1.40+0.80=2.20), 1Ø16(<<1.40+0.80=2.20) -----
Arm.Montaje: 2Ø8(<<4.99+3.69+0.09P=8.77)
Arm.Inferior: 2Ø16(<<5.03+3.69+0.18P=8.90)
Estribos: 15x1eØ6c/0.22(3.16)

Viga continua 50 --- Grupo de plantas: 6

Viga	Sección	Luz	M.Izq.	M.Cent.	M.Der.	A.Izq.	A.Cent.	A.Der.	Cort.Izq.	Cort.Der.
V-6111(T10-C22)	15 X 40	3.56	0.00	-----	-3.30	0.05	-----	3.31	1.55	-6.71
			0.80	1.70	0.20	1.11	2.24	0.89		
V-6112(C22-C11)	15 X 40	4.34	-3.30	-----	-1.60	3.78	-----	2.09	6.37	-3.81
			0.10	2.10	0.90	0.89	2.85	1.28		

Arm.Superior: ----- 1Ø16(1.15>>), 1Ø16(1.15>>)
Arm.Montaje: 2Ø8(0.09P+3.61>>)
Arm.Inferior: 2Ø12(0.13P+3.61>>)
Estribos: 14x1eØ6c/0.22(3.08)
Arm.Superior: 1Ø16(<<1.15+1.30=2.45), 1Ø16(<<1.15+1.30=2.45) ----- 2Ø10(1.04+0.11P=1.15)
Arm.Montaje: 2Ø8(<<3.70+4.42+0.11P=8.23)
Arm.Inferior: 2Ø12(<<3.74+4.42+0.13P=8.29), 1Ø10(2.80)
Estribos: 5x1eØ6c/0.18(0.80), 14x1eØ6c/0.22(3.04)

Viga continua 51 --- Grupo de plantas: 6

Viga	Sección	Luz	M.Izq.	M.Cent.	M.Der.	A.Izq.	A.Cent.	A.Der.	Cort.Izq.	Cort.Der.
V-6113(-)	15 X 40	3.08	-0.80	-----	-0.10	1.11	0.89	0.89	0.76	-0.22
			-----	0.00	0.00	-----	0.89	-----		

Arm.Superior: 2Ø10(0.11P+0.99=1.10) -----
Arm.Montaje: 2Ø8(0.09P+3.41+0.09P=3.59)
Arm.Inferior: 2Ø10(0.11P+3.41+0.11P=3.63)
Estribos: 13x1eØ6c/0.22(2.70)

Viga continua 53 --- Grupo de plantas: 6

Viga	Sección	Luz	M.Izq.	M.Cent.	M.Der.	A.Izq.	A.Cent.	A.Der.	Cort.Izq.	Cort.Der.
V-6114(T16-C68)	15 X 40	6.13	-7.50	-----	-5.60	10.37	-----	7.04	10.61	-8.15
			0.80	4.30	0.30	1.03	5.89	0.89		
V-6115(C68-C62)	15 X 40	4.65	-4.40	-----	-2.20	4.13	-----	2.59	2.77	-3.62
			-----	1.00	0.10	-----	1.34	0.89		
V-6116(C62-C55)	15 X 40	4.65	-2.20	-----	-4.80	2.29	-----	4.58	3.41	-3.36
			0.20	1.10	-----	0.89	1.51	-----		
V-6117(C55-C51)	15 X 40	6.20	-5.80	-----	-6.10	7.26	-----	6.99	8.21	-6.93
			0.10	3.70	0.10	0.89	5.07	0.89		
V-6118(C51-T11)	15 X 40	6.13	-6.00	-----	-6.40	6.37	-----	8.62	6.55	-8.70
			0.20	3.60	0.50	0.89	4.88	0.89		

Arm.Superior: 1Ø25(0.61P+2.39=3.00), 1Ø25(0.28P+1.97=2.25) ----- 1Ø20(1.80>>), 1Ø20(1.80>>)
Arm.Montaje: 2Ø8(0.12P+6.31>>)
Arm.Inferior: 2Ø16(0.18P+6.47=6.65), 1Ø16(3.70)
Estribos: 11x1eØ8c/0.1(1.10), 16x1eØ6c/0.22(3.47), 6x1eØ8c/0.16(0.96)
Arm.Superior: 1Ø20(<<1.80+1.40=3.20), 1Ø20(<<1.80+1.40=3.20) ----- 1Ø12(1.25>>), 1Ø12(1.25>>)
Arm.Montaje: 2Ø8(<<6.43+5.13=11.55)
Arm.Inferior: 2Ø10(4.80>>)
Estribos: 18x1eØ6c/0.22(3.85)
Arm.Superior: 1Ø12(<<1.25+1.15=2.40), 1Ø12(<<1.25+1.15=2.40) ----- 1Ø20(1.50>>), 1Ø20(1.50>>)
Arm.Montaje: 2Ø8(5.10>>)
Arm.Inferior: 2Ø10(<<4.80+4.80=9.60)
Estribos: 18x1eØ6c/0.22(3.85)
Arm.Superior: 1Ø20(<<1.50+1.85=3.35), 1Ø20(<<1.50+1.85=3.35) ----- 1Ø20(1.80>>), 1Ø20(1.80>>)
Arm.Montaje: 2Ø8(<<5.10+6.65=11.75)
Arm.Inferior: 2Ø16(6.50), 1Ø12(3.75)
Estribos: 6x1eØ8c/0.16(0.96), 16x1eØ6c/0.22(3.60), 7x1eØ6c/0.12(0.84)

IF-2026-34355629-GCABA-DGROC

Arm.Superior: 1Ø20(<<1.80+1.70=3.50), 1Ø20(<<1.80+1.70=3.50) ----- 1Ø25(2.34+0.61P=2.95), 1Ø25(1.52+0.28P=1.80)
Arm.Montaje: 2Ø8(6.75+0.10P=6.85)
Arm.Inferior: 2Ø16(6.47+0.18P=6.65), 1Ø12(3.70)
Estribos: 7x1eØ6c/0.13(0.80), 17x1eØ6c/0.22(3.77), 6x1eØ8c/0.16(0.96)

Viga continua 52 --- Grupo de plantas: 6

Viga	Sección	Luz	M.Izq.	M.Cent.	M.Der.	A.Izq.	A.Cent.	A.Der.	Cort.Izq.	Cort.Der.
V-6119(-)	15 X 40	3.08	-0.30	-----	-1.20	0.89	0.89	1.66	0.49	-1.18
			-----	0.00	-----	-----	0.89	-----		

Arm.Superior: ----- 2Ø10(1.29+0.11P=1.40)
Arm.Montaje: 2Ø8(0.09P+3.41+0.09P=3.59)
Arm.Inferior: 2Ø10(0.11P+3.41+0.11P=3.63)
Estribos: 13x1eØ6c/0.22(2.70)

Viga continua 54 --- Grupo de plantas: 6

Viga	Sección	Luz	M.Izq.	M.Cent.	M.Der.	A.Izq.	A.Cent.	A.Der.	Cort.Izq.	Cort.Der.
V-6120(C71-C69)	15 X 40	6.20	-0.20	-----	-6.20	0.22	-----	7.90	2.38	-8.31
			1.40	3.90	-----	1.90	5.33	-----		

Arm.Superior: ----- 1Ø25(2.35>>), 1Ø25(1.35>>)
Arm.Montaje: 2Ø8(0.09P+6.58>>)
Arm.Inferior: 2Ø16(0.18P+6.77=6.95), 1Ø16(3.75)
Estribos: 21x1eØ6c/0.22(4.50), 6x1eØ8c/0.15(0.90)

V-6121(C69-C65)	15 X 40	3.10	-4.20	-----	-3.00	3.74	0.89	3.12	1.78	-4.64
			-----	0.40	-----	-----	0.89	-----		

Arm.Superior: 1Ø25(<<2.35+1.15=3.50), 1Ø25(<<1.35+0.65=2.00) ----- 1Ø16(1.25>>), 1Ø16(1.25>>)
Arm.Montaje: 2Ø8(<<6.67+3.58=10.25)
Arm.Inferior: 2Ø10(3.40)
Estribos: 11x1eØ6c/0.22(2.30)

V-6122(C65-C60)	15 X 40	3.10	-3.20	-----	-2.50	3.61	-----	2.88	6.32	-5.53
			-----	2.10	-----	-----	2.78	-----		

Arm.Superior: 1Ø16(<<1.25+1.30=2.55), 1Ø16(<<1.25+1.30=2.55) ----- 1Ø12(1.25>>), 1Ø12(1.25>>)
Arm.Montaje: 2Ø8(3.55>>)
Arm.Inferior: 2Ø12(3.45), 1Ø10(1.90)
Estribos: 5x1eØ6c/0.17(0.80), 7x1eØ6c/0.22(1.50)

V-6123(C60-C56)	15 X 40	3.10	-2.30	-----	-4.00	2.30	0.89	3.70	3.84	-2.34
			-----	0.40	-----	-----	0.89	-----		

Arm.Superior: 1Ø12(<<1.25+1.10=2.35), 1Ø12(<<1.25+1.10=2.35) ----- 1Ø20(1.25>>), 1Ø20(1.25>>)
Arm.Montaje: 2Ø8(<<3.55+3.55=7.10)
Arm.Inferior: 2Ø10(3.40)
Estribos: 11x1eØ6c/0.22(2.30)

V-6124(C56-C52)	15 X 40	6.20	-5.50	-----	-6.80	6.88	-----	7.22	7.91	-7.50
			0.10	3.60	0.10	0.89	4.94	0.89		

Arm.Superior: 1Ø20(<<1.25+1.80=3.05), 1Ø20(<<1.25+1.80=3.05) ----- 1Ø25(2.25>>), 1Ø25(1.25>>)
Arm.Montaje: 2Ø8(7.10)
Arm.Inferior: 2Ø16(6.50), 1Ø12(3.75)
Estribos: 8x1eØ6c/0.1(0.80), 17x1eØ6c/0.22(3.70), 9x1eØ6c/0.1(0.90)

V-6125(C52-C40)	15 X 40	6.25	-6.80	-----	-6.00	7.68	-----	7.51	8.15	-9.69
			0.10	3.60	0.50	0.89	4.90	0.89		

Arm.Superior: 1Ø25(<<2.25+2.30=4.55), 1Ø25(<<1.25+1.25=2.50) ----- 1Ø25(2.20>>), 1Ø25(1.30>>)
Arm.Montaje: 2Ø8(6.71>>)
Arm.Inferior: 2Ø16(6.60), 1Ø12(3.75)
Estribos: 6x1eØ8c/0.16(0.96), 16x1eØ6c/0.22(3.58), 8x1eØ8c/0.12(0.96)

V-6126(C40-C34)	15 X 40	3.13	-4.80	-----	-3.20	4.60	0.89	3.19	4.95	-4.04
			-----	0.50	-----	-----	0.89	-----		

Arm.Superior: 1Ø25(<<2.20+1.30=3.50), 1Ø25(<<1.30+0.65=1.95) ----- 1Ø16(1.10>>), 1Ø16(1.10>>)
Arm.Montaje: 2Ø8(<<6.71+3.60=10.30)
Arm.Inferior: 2Ø10(3.45)
Estribos: 12x1eØ6c/0.22(2.43)

V-6127(C34-C23)	15 X 40	4.90	-3.70	-----	-3.50	4.45	-----	4.32	8.59	-6.03
			0.50	2.20	0.00	0.89	2.98	0.89		

Arm.Superior: 1Ø16(<<1.10+1.40=2.50), 1Ø16(<<1.10+1.40=2.50) ----- 1Ø16(1.40>>), 1Ø16(1.40>>)
Arm.Montaje: 2Ø8(5.35>>)
Arm.Inferior: 2Ø12(5.20), 1Ø10(2.95)

IF-2026-34355629-GCABA-DGROC

Estribos: 8x1eØ6c/0.11(0.80), 16x1eØ6c/0.22(3.45)

V-6128(C23-A15)	15 X 40	3.15	-3.00	-----	0.00	3.05	-----	-----	3.49	-1.20	
			-----	0.90	0.70	-----	1.20	0.89			

Arm.Superior: 1Ø16(<<1.40+1.10=2.50), 1Ø16(<<1.40+1.10=2.50) -----
Arm.Montaje: 2Ø8(<<5.35+3.21=8.55)
Arm.Inferior: 2Ø10(3.38+0.12P=3.50)
Estribos: 13x1eØ6c/0.22(2.78)

Viga continua 55 --- Grupo de plantas: 6

Viga	Sección	Luz	M.Izq.	M.Cent.	M.Der.	A.Izq.	A.Cent.	A.Der.	Cort.Izq.	Cort.Der.
V-6129(C99-C91)	15 X 80	2.78	0.00	-----	0.40	0.01	-----	-----	1.05	-0.09
			1.00	2.40	2.70	1.88	1.88	1.88		
V-6130(C91-C79)	15 X 80	5.62	-0.80	-----	-5.90	1.88	-----	3.67	2.44	-4.18
			2.70	3.90	-----	1.88	2.50	-----		
V-6131(C79-C71)	15 X 55	3.23	-4.60	-----	-0.10	2.51	1.26	1.26	2.64	-0.53
			-----	0.20	0.10	-----	1.26	1.26		

Arm.Superior: 1Ø10(<<0.65+1.25=1.90), 1Ø10(<<0.65+1.25=1.90) ----- 1Ø16(2.57+0.18P=2.75), 1Ø16(2.57+0.18P=2.75), 2Ø10(0.15>>)
Arm.Montaje: 2Ø8(<<2.95+6.00+0.09P=9.04)
Arm.Piel: 4Ø8(5.95)
Arm.Inferior: 2Ø12(<<3.01+5.79=8.80), 1Ø10(4.30)
Estribos: 25x1eØ8c/0.2(4.92)

Arm.Superior: 2Ø10(<<0.15+2.30=2.45) -----
Arm.Montaje: 2Ø8(4.06+0.09P=4.15)
Arm.Inferior: 2Ø10(3.79+0.11P=3.90)
Estribos: 12x1eØ6c/0.22(2.43)

Viga continua 56 --- Grupo de plantas: 6

Viga	Sección	Luz	M.Izq.	M.Cent.	M.Der.	A.Izq.	A.Cent.	A.Der.	Cort.Izq.	Cort.Der.
V-6132(C24-A17)	15 X 40	3.15	-2.40	-----	0.00	3.17	0.89	-----	4.05	-1.15
			-----	0.70	0.60	-----	0.93	0.89		

Arm.Superior: 1Ø12(0.13P+1.62=1.75), 1Ø12(0.13P+1.62=1.75) -----
Arm.Montaje: 2Ø8(0.09P+3.48=3.57)
Arm.Inferior: 2Ø10(0.11P+3.48+0.11P=3.70)
Estribos: 13x1eØ6c/0.22(2.78)

Viga continua 57 --- Grupo de plantas: 6

Viga	Sección	Luz	M.Izq.	M.Cent.	M.Der.	A.Izq.	A.Cent.	A.Der.	Cort.Izq.	Cort.Der.
V-6133(C72-C70)	15 X 55	5.95	-3.00	-----	-4.80	2.82	-----	4.42	3.61	-4.04
			1.30	4.00	-----	1.26	3.82	-----		
V-6134(C70-C66)	15 X 55	3.10	-3.40	-----	-2.40	2.33	1.26	2.19	2.47	-2.59
			0.00	0.40	-----	1.26	1.26	-----		
V-6135(C66-C61)	15 X 55	3.10	-1.70	-----	-1.50	1.29	-----	1.36	1.73	-1.84
			-----	0.90	-----	-----	1.26	-----		

Arm.Superior: 1Ø12(0.13P+1.57=1.70), 1Ø12(0.13P+1.57=1.70) ----- 1Ø16(1.80>>), 1Ø16(1.80>>)
Arm.Montaje: 2Ø8(0.09P+6.18>>)
Arm.Inferior: 2Ø16(0.18P+6.37=6.55)
Estribos: 25x1eØ6c/0.22(5.30)

Arm.Superior: 1Ø16(<<3.10>>), 1Ø16(<<3.10>>) -----
Arm.Montaje: 2Ø8(<<6.27+3.58=9.85)
Arm.Inferior: 2Ø10(3.28>>)
Estribos: 11x1eØ6c/0.22(2.30)

Arm.Superior: 1Ø16(<<4.90+1.25=6.15), 1Ø16(<<4.90+1.25=6.15) ----- 2Ø10(1.25>>)
Arm.Montaje: 2Ø8(3.55>>)
Arm.Inferior: 2Ø10(<<3.10>>)
Estribos: 11x1eØ6c/0.22(2.30)

V-6136(C61-C57) 15 X 55 3.10 -1.80 ----- -2.80 1.66 1.26 1.97 2.40 -2.15
----- 0.50 0.00 ----- 1.26 1.26
Arm.Superior: 2Ø10(<<1.25+1.30=2.55) ----- 1Ø16(1.25>>), 1Ø16(1.25>>)
Arm.Montaje: 2Ø8(<<3.55+3.55=7.10)
Arm.Inferior: 2Ø10(<<6.38+3.27=9.65)
Estribos: 11x1eØ6c/0.22(2.30)
V-6137(C57-C53) 15 X 55 6.20 -3.90 ----- -5.30 3.59 ----- 4.07 3.46 -3.66
0.10 3.30 ----- 1.26 3.14 -----
Arm.Superior: 1Ø16(<<1.25+1.70=2.95), 1Ø16(<<1.25+1.70=2.95) ----- 1Ø20(1.85>>), 1Ø20(1.85>>)
Arm.Montaje: 2Ø8(7.10)
Arm.Inferior: 2Ø12(6.55), 1Ø12(3.75)
Estribos: 25x1eØ6c/0.22(5.40)
V-6138(C53-C41) 15 X 55 6.00 -5.70 ----- -4.40 5.06 ----- 4.15 4.68 -6.09
----- 4.40 1.40 ----- 4.22 1.32
Arm.Superior: 1Ø20(<<1.85+1.95=3.80), 1Ø20(<<1.85+1.95=3.80) ----- 1Ø16(1.40>>), 1Ø16(1.40>>)
Arm.Montaje: 2Ø8(6.44>>)
Arm.Inferior: 2Ø16(6.35), 1Ø12(3.60)
Estribos: 25x1eØ6c/0.22(5.40)
V-6139(C41-C35) 15 X 55 3.70 -3.30 ----- -0.80 2.58 1.26 1.26 1.34 -0.64
----- 0.40 0.00 ----- 1.26 1.26
Arm.Superior: 1Ø16(<<1.40+1.45=2.85), 1Ø16(<<1.40+1.45=2.85) ----- 1Ø25(1.00>>)
Arm.Montaje: 2Ø8(<<6.44+4.01=10.45)
Arm.Inferior: 2Ø10(3.87>>)
Estribos: 16x1eØ6c/0.22(3.31)
V-6140(C35-C25) 15 X 55 3.26 -1.10 ----- -6.80 1.26 1.44 5.02 0.43 -1.54
----- -0.40 ----- ----- ----- -----
Arm.Superior: 1Ø25(<<3.26>>) ----- 1Ø25(0.70>>)
Arm.Montaje: 2Ø8(3.58>>)
Arm.Inferior: 2Ø10(<<3.87+3.43=7.30)
Estribos: 13x1eØ6c/0.22(2.76)
M-6141(C25-A16) 15 X 55 4.46 -9.30 ----- 0.00 8.65 2.31 ----- 8.36 -0.86
----- 0.70 0.70 ----- 1.26 1.26
Arm.Superior: 1Ø25(<<4.26+2.89=7.15), 1Ø25(<<0.70+1.60=2.30) -----
Arm.Montaje: 2Ø8(<<3.58+4.52=8.10)
Arm.Inferior: 2Ø12(4.67+0.13P=4.80)
Estribos: 5x1eØ6c/0.19(0.80), 15x1eØ6c/0.22(3.29)

- **SOBRE 5° PISO**

Viga continua 1 --- Grupo de plantas: 7

Viga	Sección	Luz	M.Izq.	M.Cent.	M.Der.	A.Izq.	A.Cent.	A.Der.	Cort.Izq.	Cort.Der.
V-7001(C6-C7)	15 X 55	5.42	-3.10	-----	-3.80	2.82	-----	3.40	3.46	-3.48
			0.50	2.60	-----	1.26	2.53	-----		
Arm.Superior: 1Ø12(0.13P+1.87=2.00), 1Ø12(0.13P+1.87=2.00) ----- 1Ø16(1.70>>), 1Ø16(1.70>>)										
Arm.Montaje: 2Ø8(0.09P+5.80>>)										
Arm.Inferior: 2Ø12(0.13P+5.80>>), 1Ø10(3.30)										
Estribos: 21x1eØ6c/0.22(4.62)										
V-7002(C7-C8)	15 X 55	5.42	-3.50	-----	-3.40	2.71	-----	2.95	3.06	-3.49
			-----	2.10	-----	-----	1.99	-----		
Arm.Superior: 1Ø16(<<1.70+1.60=3.30), 1Ø16(<<1.70+1.60=3.30) ----- 1Ø12(1.60>>), 1Ø12(1.60>>)										
Arm.Montaje: 2Ø8(<<5.89+5.91=11.80)										
Arm.Inferior: 2Ø12(<<5.93+5.62=11.55)										
Estribos: 21x1eØ6c/0.22(4.62)										
V-7003(C8-C9)	15 X 55	5.42	-3.20	-----	-3.50	2.54	-----	3.06	3.03	-3.32
			0.20	2.20	-----	1.26	2.08	-----		
Arm.Superior: 1Ø12(<<1.60+1.50=3.10), 1Ø12(<<1.60+1.50=3.10) ----- 1Ø12(1.65>>), 1Ø12(1.65>>)										
Arm.Montaje: 2Ø8(5.87>>)										
Arm.Inferior: 2Ø12(5.60>>)										
Estribos: 22x1eØ6c/0.22(4.63)										
V-7004(C9-C10)	15 X 55	5.43	-3.40	-----	-3.70	2.69	-----	3.26	3.09	-3.76
			0.00	2.20	-----	1.26	2.14	-----		
Arm.Superior: 1Ø12(<<1.65+1.55=3.20), 1Ø12(<<1.65+1.55=3.20) ----- 1Ø12(1.65>>), 1Ø12(1.65>>)										

IF-2026-34355629-GCABA-DGROC

Arm.Montaje: 2Ø8(<<5.87+5.88=11.75)
Arm.Inferior: 2Ø12(<<5.60+5.60=11.20)
Estribos: 22x1eØ6c/0.22(4.63)

V-7005(C10-C11)	15 X 55	5.43	-3.50	-----	-3.80	2.78	-----	3.45	3.30	-3.84
			0.20	2.50	-----	1.26	2.42	-----		

Arm.Superior: 1Ø12(<<1.65+1.50=3.15), 1Ø12(<<1.65+1.50=3.15) ----- 1Ø16(1.65>>), 1Ø16(1.65>>)
Arm.Montaje: 2Ø8(5.88>>)
Arm.Inferior: 2Ø12(5.75), 1Ø10(3.30)
Estribos: 22x1eØ6c/0.22(4.63)

V-7006(C11-C12)	15 X 55	4.96	-2.60	-----	-11.40	1.82	1.26	4.31	1.42	-3.70
			0.20	0.70	-----	1.26	1.26	-----		

Arm.Superior: 1Ø16(<<1.65+1.30=2.95), 1Ø16(<<1.65+1.30=2.95) ----- 1Ø16(2.10>>), 1Ø16(2.10>>)
Arm.Montaje: 2Ø8(<<5.88+5.42=11.30)
Arm.Inferior: 2Ø10(5.30)
Estribos: 20x1eØ6c/0.22(4.26)

M-7007(C12-A16)	15 X 80	4.54	-16.70	-----	0.00	10.64	5.15	1.88	8.10	-0.00
			-----	-0.40	0.00	-----	-----	0.01		

Arm.Superior: 1Ø16(<<2.10+0.45=2.55), 1Ø16(<<2.10+0.45=2.55), 1Ø25(0.28P+2.67=2.95), 1Ø25(0.28P+4.77=5.05) -----
Arm.Montaje: 2Ø8(0.09P+4.79+0.09P=4.97)
Arm.Piel: 2Ø8(4.71+0.09P=4.80), 2Ø8(4.71+0.09P=4.80)
Arm.Inferior: 2Ø12(4.71+0.14P=4.85)
Estribos: 22x1eØ8c/0.2(4.22)

Viga continua 2 --- Grupo de plantas: 7

Viga	Sección	Luz	M.Izq.	M.Cent.	M.Der.	A.Izq.	A.Cent.	A.Der.	Cort.Izq.	Cort.Der.
M-7008(A28-)	18 X 55	0.67	0.00	-----	-5.60	1.51	2.97	5.35	0.00	-11.21
			0.10	-0.30	-----	0.05	-----	-----		

Arm.Superior: 2Ø16(0.18P+0.65>>) -----
Arm.Montaje: 2Ø10(0.11P+0.65>>)
Arm.Inferior: 2Ø12(0.15P+1.00=1.15), 1Ø10(0.11P+0.84=0.95)
Estribos: 5x1eØ6c/0.15(0.63)

V-7009(-C1)	18 X 55	3.05	-5.60	-----	-1.10	4.54	1.51	1.51	5.56	-11.21
			-----	0.80	0.30	-----	1.51	1.51		

Arm.Superior: 2Ø16(<<0.83+1.37=2.20) -----
Arm.Montaje: 2Ø10(<<0.76+3.29=4.05)
Arm.Inferior: 2Ø10(3.29>>)
Estribos: 16x1eØ6c/0.18(2.78)

V-7010(C1-C2)	15 X 55	2.95	-0.70	-----	-6.50	1.26	1.69	4.86	0.36	-4.63
			1.00	0.70	-----	1.26	1.26	-----		

Arm.Superior: 1Ø20(2.95>>), 1Ø20(2.95>>) -----
Arm.Montaje: 2Ø8(3.24>>)
Arm.Inferior: 2Ø10(<<3.29+3.11=6.40)
Estribos: 11x1eØ6c/0.22(2.30)

V-7011(C2-C3)	15 X 55	6.20	-7.40	-----	-6.40	6.53	-----	5.13	8.89	-7.26
			-----	4.50	0.40	-----	4.26	1.26		

Arm.Superior: 1Ø20(<<2.95+1.95=4.90), 1Ø20(<<2.95+1.95=4.90) ----- 1Ø20(1.75>>), 1Ø20(1.75>>)
Arm.Montaje: 2Ø8(<<3.24+6.66=9.90)
Arm.Inferior: 2Ø16(6.50), 1Ø12(3.75)
Estribos: 5x1eØ6c/0.19(0.80), 21x1eØ6c/0.22(4.60)

V-7012(C3-C4)	15 X 55	6.20	-6.50	-----	-5.80	5.52	-----	4.33	7.25	-3.52
			-----	3.30	0.10	-----	3.17	1.26		

Arm.Superior: 1Ø20(<<1.75+1.90=3.65), 1Ø20(<<1.75+1.90=3.65) ----- 1Ø20(1.85>>), 1Ø20(1.85>>)
Arm.Montaje: 2Ø8(7.10)
Arm.Inferior: 2Ø12(6.50), 1Ø12(3.75)
Estribos: 25x1eØ6c/0.22(5.40)

V-7013(C4-C5)	15 X 55	6.00	-6.60	-----	-2.10	5.99	-----	1.93	5.42	-5.06
			-----	5.10	2.90	-----	4.90	2.79		

Arm.Superior: 1Ø20(<<1.85+2.10=3.95), 1Ø20(<<1.85+2.10=3.95) ----- 2Ø10(1.54+0.11P=1.65)
Arm.Montaje: 2Ø8(6.66+0.09P=6.75)
Arm.Inferior: 2Ø16(6.37+0.18P=6.55), 1Ø12(3.95)
Estribos: 25x1eØ6c/0.22(5.40)

Viga continua 3 --- Grupo de plantas: 7

Viga	Sección	Luz	M.Izq.	M.Cent.	M.Der.	A.Izq.	A.Cent.	A.Der.	Cort.Izq.	Cort.Der.
V-7014(C23-C24)	15 X 40	3.10	-0.70	-----	-1.30	0.93	-----	1.69	1.63	-2.40
			0.10	0.80	-----	0.89	1.08	-----		

Arm.Superior: ----- 2Ø10(0.89+0.11P=1.00)
Arm.Montaje: 2Ø8(0.11P+3.26+0.11P=3.48)
Arm.Inferior: 2Ø10(0.11P+3.26+0.11P=3.48)
Estribos: 14x1eØ6c/0.22(2.90)

Viga continua 5 --- Grupo de plantas: 7

Viga	Sección	Luz	M.Izq.	M.Cent.	M.Der.	A.Izq.	A.Cent.	A.Der.	Cort.Izq.	Cort.Der.
V-7015(A46-A47)	15 X 40	1.44	-0.10	-----	-0.20	0.08	-----	0.26	5.65	-8.82
			1.40	1.40	0.70	1.96	1.94	0.94		

Arm.Montaje: 2Ø8(0.09P+1.51+0.09P=1.69)
Arm.Inferior: 2Ø12(0.13P+1.51+0.13P=1.77)
Estribos: 9x1eØ6c/0.15(1.33)

Viga continua 7 --- Grupo de plantas: 7

Viga	Sección	Luz	M.Izq.	M.Cent.	M.Der.	A.Izq.	A.Cent.	A.Der.	Cort.Izq.	Cort.Der.
V-7016(C30-C31)	15 X 55	5.43	-3.00	-----	-3.90	2.77	-----	3.48	3.55	-3.34
			0.50	2.80	-----	1.26	2.71	-----		

Arm.Superior: 1Ø12(0.13P+1.87=2.00), 1Ø12(0.13P+1.87=2.00) ----- 1Ø16(1.75>>), 1Ø16(1.75>>)
Arm.Montaje: 2Ø8(0.09P+5.81>>)
Arm.Inferior: 2Ø12(0.13P+5.81>>), 1Ø10(3.30)
Estribos: 22x1eØ6c/0.22(4.63)

V-7017(C31-C32)	15 X 55	5.42	-3.40	-----	-3.00	2.55	-----	2.62	2.67	-3.00
			-----	1.80	-----	-----	1.73	-----		

Arm.Superior: 1Ø16(<<1.75+1.55=3.30), 1Ø16(<<1.75+1.55=3.30) ----- 1Ø12(1.60>>), 1Ø12(1.60>>)
Arm.Montaje: 2Ø8(<<5.90+5.90=11.80)
Arm.Inferior: 2Ø12(<<5.94+5.61=11.55)
Estribos: 21x1eØ6c/0.22(4.62)

V-7018(C32-C33)	15 X 55	5.43	-2.90	-----	-3.90	2.37	-----	3.01	2.83	-2.99
			0.10	2.00	-----	1.26	1.95	-----		

Arm.Superior: 1Ø12(<<1.60+1.50=3.10), 1Ø12(<<1.60+1.50=3.10) ----- 1Ø16(1.70>>), 1Ø16(1.70>>)
Arm.Montaje: 2Ø8(5.88>>)
Arm.Inferior: 2Ø12(5.59>>)
Estribos: 22x1eØ6c/0.22(4.63)

V-7019(C33-A9)	15 X 55	5.78	-4.10	-----	-0.10	3.63	-----	1.26	4.00	-5.94
			-----	3.40	2.00	-----	3.23	1.95		

Arm.Superior: 1Ø16(<<1.70+1.75=3.45), 1Ø16(<<1.70+1.75=3.45) ----- 2Ø10(1.34+0.11P=1.45)
Arm.Montaje: 2Ø8(<<5.88+5.83+0.09P=11.80)
Arm.Inferior: 2Ø12(<<5.59+5.83+0.13P=11.55), 1Ø12(4.40)
Estribos: 25x1eØ6c/0.22(5.30)

Viga continua 8 --- Grupo de plantas: 7

Viga	Sección	Luz	M.Izq.	M.Cent.	M.Der.	A.Izq.	A.Cent.	A.Der.	Cort.Izq.	Cort.Der.
V-7021(C34-C35)	15 X 40	6.27	-0.10	-----	-3.80	0.12	-----	5.05	3.20	-4.57
			2.10	3.50	0.70	2.78	4.68	0.92		

Arm.Superior: ----- 1Ø16(1.52+0.18P=1.70), 2Ø16(1.52+0.18P=1.70)
Arm.Montaje: 2Ø8(0.12P+6.48+0.12P=6.72)
Arm.Inferior: 2Ø16(0.18P+6.48+0.18P=6.84), 1Ø12(3.80)
Estribos: 28x1eØ6c/0.22(6.03)

Viga continua 6 --- Grupo de plantas: 7

Viga	Sección	Luz	M.Izq.	M.Cent.	M.Der.	A.Izq.	A.Cent.	A.Der.	Cort.Izq.	Cort.Der.
V-7022(T9a-T10b)	15 X 40	1.48	0.00	-----	-0.10	0.03	-----	0.09	2.33	-6.12
			0.50	0.80	0.60	0.89	1.02	0.89		

Arm.Montaje: 2Ø8(0.09P+1.51+0.09P=1.69)
Arm.Inferior: 2Ø10(0.13P+1.51+0.13P=1.77)
Estribos: 7x1eØ6c/0.22(1.40)

IF-2026-34355629-GCABA-DGROC

Viga continua 4 --- Grupo de plantas: 7

Viga	Sección	Luz	M.Izq.	M.Cent.	M.Der.	A.Izq.	A.Cent.	A.Der.	Cort.Izq.	Cort.Der.
V-7023(T10a-C34)	15 X 40	1.75	-0.20	-----	-0.20	0.89	0.89	0.89	1.36	-0.36
			0.00	0.00	0.00	-----	-----	0.05		

Arm.Montaje: 2Ø8(0.09P+1.84+0.09P=2.02)
Arm.Inferior: 2Ø10(0.13P+1.84+0.13P=2.10)
Estribos: 8x1eØ6c/0.22(1.61)

Viga continua 9 --- Grupo de plantas: 7

Viga	Sección	Luz	M.Izq.	M.Cent.	M.Der.	A.Izq.	A.Cent.	A.Der.	Cort.Izq.	Cort.Der.
V-7024(C26-C27)	15 X 55	6.57	-1.90	-----	-6.70	1.85	-----	6.08	2.89	-5.88
			2.40	5.30	-----	2.28	5.11	-----		
V-7025(C27-A29)	15 X 40	3.53	-5.20	-----	-0.20	4.90	-----	0.25	3.91	-8.28
			-----	1.90	1.70	-----	2.52	2.36		

Arm.Superior: 2Ø10(0.11P+1.54=1.65) ----- 1Ø20(2.00>>), 1Ø20(2.00>>)
Arm.Montaje: 2Ø8(0.11P+6.66>>)
Arm.Inferior: 2Ø16(0.18P+7.03+0.18P=7.39), 1Ø12(3.95)
Estribos: 28x1eØ6c/0.22(6.08)

Arm.Superior: 1Ø20(<<2.00+1.35=3.35), 1Ø20(<<2.00+1.35=3.35) -----
Arm.Montaje: 2Ø8(<<6.77+3.59+0.09P=10.44)
Arm.Inferior: 2Ø12(3.77+0.13P=3.90), 1Ø10(3.74+0.11P=3.85)
Estribos: 10x1eØ6c/0.22(2.26), 6x1eØ6c/0.14(0.80)

Viga continua 10 --- Grupo de plantas: 7

Viga	Sección	Luz	M.Izq.	M.Cent.	M.Der.	A.Izq.	A.Cent.	A.Der.	Cort.Izq.	Cort.Der.
V-7026(A8-C28)	15 X 40	1.98	-0.10	-----	-1.30	0.10	-----	1.05	3.24	-2.02
			0.40	2.20	2.20	0.89	3.04	2.80		
V-7027(C28-C29)	15 X 55	4.45	-2.60	-----	-1.00	2.42	-----	1.26	3.36	-2.38
			0.00	2.50	1.20	1.26	2.37	1.26		

Arm.Superior: ----- 2Ø10(0.45>>)
Arm.Montaje: 2Ø8(0.09P+2.03>>)
Arm.Inferior: 2Ø12(0.13P+2.22=2.35), 1Ø10(2.20)
Estribos: 7x1eØ6c/0.22(1.51)

Arm.Superior: 2Ø10(<<0.45+1.45=1.90) ----- 2Ø10(1.19+0.11P=1.30)
Arm.Montaje: 2Ø8(<<2.12+4.63+0.09P=6.84)
Arm.Inferior: 2Ø12(0.13P+5.01+0.13P=5.27), 1Ø10(2.70)
Estribos: 18x1eØ6c/0.22(3.85)

Viga continua 11 --- Grupo de plantas: 7

Viga	Sección	Luz	M.Izq.	M.Cent.	M.Der.	A.Izq.	A.Cent.	A.Der.	Cort.Izq.	Cort.Der.
V-7028(C36-C37)	15 X 55	4.90	-1.00	-----	-2.50	1.26	-----	2.34	2.25	-3.09
			1.10	2.40	-----	1.26	2.30	-----		
V-7029(C37-A25)	15 X 40	2.17	-1.10	-----	0.00	0.82	-----	0.04	0.55	-1.62
			1.80	1.70	0.40	2.41	2.35	0.89		

Arm.Superior: 2Ø10(0.11P+1.19=1.30) ----- 2Ø10(1.50>>)
Arm.Montaje: 2Ø8(0.09P+4.98>>)
Arm.Inferior: 2Ø10(0.11P+5.36+0.11P=5.58), 1Ø10(3.65)
Estribos: 20x1eØ6c/0.22(4.40)

Arm.Superior: 2Ø10(<<1.50+0.50=2.00) -----
Arm.Montaje: 2Ø8(<<5.07+2.23+0.09P=7.39)
Arm.Inferior: 2Ø12(2.42+0.13P=2.55), 1Ø10(2.40)
Estribos: 8x1eØ6c/0.22(1.70)

Viga continua 12 --- Grupo de plantas: 7

Viga	Sección	Luz	M.Izq.	M.Cent.	M.Der.	A.Izq.	A.Cent.	A.Der.	Cort.Izq.	Cort.Der.
V-7030(A24-C38)	15 X 40	1.98	-0.10	-----	-1.70	0.08	-----	1.23	2.83	-1.29
			0.50	1.90	1.80	0.89	2.63	2.37		

IF-2026-34355629-GCABA-DGROC

Arm.Superior: ----- 1Ø16(0.45>>), 1Ø16(0.45>>)
Arm.Montaje: 2Ø8(0.09P+2.04>>)
Arm.Inferior: 2Ø12(0.13P+2.22=2.35), 1Ø10(2.20)
Estribos: 7x1eØ6c/0.22(1.51)

V-7031(C38-C39)	15 X 55	5.09	-3.80	-----	-0.60	3.54	-----	1.26	4.12	-1.91	
			-----	2.50	1.40	-----	2.42	1.33			

Arm.Superior: 1Ø16(<<0.45+1.65=2.10), 1Ø16(<<0.45+1.65=2.10) ----- 2Ø10(1.24+0.11P=1.35)
Arm.Montaje: 2Ø8(<<2.13+5.18+0.09P=7.39)
Arm.Inferior: 2Ø12(0.13P+5.55+0.13P=5.81), 1Ø10(3.10)
Estribos: 21x1eØ6c/0.22(4.60)

Viga continua 13 --- Grupo de plantas: 7

Viga	Sección	Luz	M.Izq.	M.Cent.	M.Der.	A.Izq.	A.Cent.	A.Der.	Cort.Izq.	Cort.Der.
V-7032(T11a-C40)	15 X 40	1.83	-3.70	-----	0.10	5.06	3.27	1.61	3.63	-0.00
			-----	-0.40	0.10	-----	-----	0.13		

Arm.Superior: 1Ø16(0.18P+2.09+0.18P=2.45), 2Ø16(0.18P+2.09+0.18P=2.45) -----
Arm.Montaje: 2Ø8(0.11P+2.09+0.11P=2.31)
Arm.Inferior: 2Ø10(0.14P+2.09+0.14P=2.37)
Estribos: 7x1eØ6c/0.22(1.54)

Viga continua 14 --- Grupo de plantas: 7

Viga	Sección	Luz	M.Izq.	M.Cent.	M.Der.	A.Izq.	A.Cent.	A.Der.	Cort.Izq.	Cort.Der.
V-7033(C40-C41)	15 X 45	6.28	-0.10	-----	-4.50	1.01	-----	5.27	2.39	-4.65
			2.50	4.90	1.10	3.02	5.87	1.26		

Arm.Superior: 2Ø10(0.11P+1.49=1.60) ----- 1Ø16(1.52+0.18P=1.70), 2Ø16(1.52+0.18P=1.70)
Arm.Montaje: 2Ø8(0.12P+6.48+0.12P=6.72)
Arm.Inferior: 2Ø16(0.18P+6.48+0.18P=6.84), 1Ø16(4.25)
Estribos: 28x1eØ6c/0.22(6.03)

Viga continua 15 --- Grupo de plantas: 7

Viga	Sección	Luz	M.Izq.	M.Cent.	M.Der.	A.Izq.	A.Cent.	A.Der.	Cort.Izq.	Cort.Der.
V-7034(C42-A27)	15 X 40	5.90	-3.80	-----	-2.30	4.88	-----	3.08	5.38	-2.50
			-----	2.30	0.60	-----	3.09	0.89		

Arm.Superior: 1Ø16(0.18P+1.92=2.10), 1Ø16(0.18P+1.92=2.10) ----- 1Ø12(1.30>>), 1Ø12(1.30>>)
Arm.Montaje: 2Ø8(0.09P+6.71=6.80)
Arm.Inferior: 2Ø12(0.13P+6.42=6.55), 1Ø12(3.55)
Estribos: 4x1eØ6c/0.2(0.80), 22x1eØ6c/0.22(4.68)

V-7035(A27-C44)	15 X 40	5.90	-2.30	-----	-4.10	3.14	-----	5.24	2.50	-6.46
			0.60	2.20	-----	0.89	3.03	-----		

Arm.Superior: 1Ø12(<<1.30+1.30=2.60), 1Ø12(<<1.30+1.30=2.60) ----- 1Ø16(1.87+0.18P=2.05), 2Ø16(1.87+0.18P=2.05)
Arm.Montaje: 2Ø8(6.71+0.09P=6.80)
Arm.Inferior: 2Ø12(6.42+0.13P=6.55), 1Ø10(3.55)
Estribos: 21x1eØ6c/0.22(4.68), 5x1eØ6c/0.18(0.80)

Viga continua 16 --- Grupo de plantas: 7

Viga	Sección	Luz	M.Izq.	M.Cent.	M.Der.	A.Izq.	A.Cent.	A.Der.	Cort.Izq.	Cort.Der.
V-7036(C45-C46)	15 X 55	5.10	-0.70	-----	-4.60	1.26	-----	3.70	1.78	-3.62
			1.30	2.20	-----	1.26	2.14	-----		

Arm.Superior: 2Ø10(0.11P+1.24=1.35) ----- 1Ø16(1.80>>), 1Ø16(1.80>>)
Arm.Montaje: 2Ø8(0.09P+5.18>>)
Arm.Inferior: 2Ø12(0.13P+5.37=5.50)
Estribos: 21x1eØ6c/0.22(4.60)

V-7037(C46-C47)	15 X 55	6.20	-4.60	-----	-5.90	3.95	-----	4.95	4.02	-7.22
			-----	3.60	0.10	-----	3.46	1.26		

Arm.Superior: 1Ø16(<<1.80+1.85=3.65), 1Ø16(<<1.80+1.85=3.65) ----- 1Ø16(1.75>>), 1Ø16(1.75>>)
Arm.Montaje: 2Ø8(<<5.27+6.69=11.95)
Arm.Inferior: 2Ø16(6.50)
Estribos: 25x1eØ6c/0.22(5.40)

V-7038(C47-C48)	15 X 55	6.20	-5.90	-----	-5.10	4.57	-----	4.49	6.82	-4.18
			0.40	3.70	-----	1.26	3.56	-----		

IF-2026-34355629-GCABA-DGROC

Arm.Superior: 1Ø16(<<1.75+1.60=3.35), 1Ø16(<<1.75+1.60=3.35) ----- 1Ø16(1.95>>), 1Ø16(1.95>>)
Arm.Montaje: 2Ø8(6.69>>)
Arm.Inferior: 2Ø16(6.50)
Estribos: 25x1eØ6c/0.22(5.40)

V-7039(C48-C49)	15 X 55	5.09	-4.80	-----	-0.70	3.63	-----	1.26	3.52	-1.90
			-----	2.30	1.20	-----	2.17	1.26		

Arm.Superior: 1Ø16(<<1.95+1.75=3.70), 1Ø16(<<1.95+1.75=3.70) ----- 2Ø10(1.24+0.11P=1.35)
Arm.Montaje: 2Ø8(<<6.69+5.18+0.09P=11.95)
Arm.Inferior: 2Ø12(5.37+0.13P=5.50)
Estribos: 21x1eØ6c/0.22(4.60)

Viga continua 17 --- Grupo de plantas: 7

Viga	Sección	Luz	M.Izq.	M.Cent.	M.Der.	A.Izq.	A.Cent.	A.Der.	Cort.Izq.	Cort.Der.
V-7040(C50-C51)	15 X 45	6.39	-5.90	-----	-6.90	6.93	-----	8.03	13.01	-11.41
			3.30	7.50	2.60	3.88	8.89	3.10		
V-7041(C51-C52)	15 X 40	1.73	-6.10	-----	-6.70	7.34	7.12	8.25	0.16	-1.41
			-----	-3.00	-----	-----	-----	-----		
V-7042(C52-C53)	15 X 45	6.32	-7.20	-----	-4.40	8.41	-----	5.21	11.21	-9.04
			2.30	7.30	3.50	2.71	8.70	4.11		

Arm.Superior: 1Ø25(<<3.79+2.07=5.85), 1Ø25(<<3.05+1.30=4.35) ----- 1Ø16(1.52+0.18P=1.70), 2Ø16(1.52+0.18P=1.70)
Arm.Montaje: 2Ø8(6.86+0.14P=7.00)
Arm.Inferior: 2Ø25(0.28P+6.48+0.28P=7.04)
Estribos: 10x1eØ8c/0.13(1.30), 17x1eØ6c/0.22(3.80), 6x1eØ8c/0.17(1.02)

Arm.Superior: 1Ø25(<<1.74>>), 1Ø25(<<1.74>>) -----
Arm.Montaje: 2Ø8(<<6.61+2.19=8.80)
Arm.Inferior: 2Ø10(1.90)
Estribos: 7x1eØ6c/0.22(1.54)

Viga continua 18 --- Grupo de plantas: 7

Viga	Sección	Luz	M.Izq.	M.Cent.	M.Der.	A.Izq.	A.Cent.	A.Der.	Cort.Izq.	Cort.Der.
V-7043(C54-C55)	15 X 45	6.39	-5.20	-----	-5.60	6.11	-----	6.59	9.16	-7.25
			2.80	6.40	1.80	3.36	7.56	2.16		
V-7044(C55-C56)	15 X 40	1.73	-4.90	-----	-4.80	5.87	5.26	5.79	0.07	-0.28
			-----	-2.30	-----	-----	-----	-----		
V-7045(C56-C57)	15 X 45	6.32	-5.30	-----	-3.70	6.20	-----	4.37	6.83	-6.35
			1.60	5.90	2.50	1.89	6.99	3.01		

Arm.Superior: 1Ø20(<<3.25+1.45=4.70), 1Ø20(<<3.25+1.45=4.70) ----- 1Ø16(1.52+0.18P=1.70), 1Ø16(1.52+0.18P=1.70)
Arm.Montaje: 2Ø8(6.87+0.13P=7.00)
Arm.Inferior: 2Ø25(0.28P+6.48+0.28P=7.04)
Estribos: 6x1eØ6c/0.15(0.90), 20x1eØ6c/0.22(4.42), 5x1eØ6c/0.17(0.80)

Arm.Superior: 1Ø16(0.23P+1.52=1.75), 2Ø16(0.23P+1.52=1.75) ----- 1Ø25(2.05>>), 1Ø25(1.32>>)
Arm.Montaje: 2Ø8(0.14P+6.47>>)
Arm.Inferior: 2Ø25(0.28P+6.55+0.28P=7.11)
Estribos: 9x1eØ8c/0.13(1.17), 17x1eØ6c/0.22(3.70), 11x1eØ8c/0.12(1.32)

Arm.Superior: 1Ø16(0.18P+1.52=1.70), 2Ø16(0.18P+1.52=1.70) ----- 1Ø20(1.52>>), 1Ø20(1.52>>)
Arm.Montaje: 2Ø8(0.14P+6.47>>)
Arm.Inferior: 2Ø25(0.28P+6.55+0.28P=7.11)
Estribos: 10x1eØ6c/0.1(1.00), 19x1eØ6c/0.22(4.15), 8x1eØ6c/0.13(1.04)

Arm.Superior: 1Ø20(<<1.74>>), 1Ø20(<<1.74>>) -----
Arm.Montaje: 2Ø8(<<6.61+2.19=8.80)
Arm.Inferior: 2Ø10(1.90)
Estribos: 7x1eØ6c/0.22(1.54)

Viga continua 19 --- Grupo de plantas: 7

Viga	Sección	Luz	M.Izq.	M.Cent.	M.Der.	A.Izq.	A.Cent.	A.Der.	Cort.Izq.	Cort.Der.
V-7046(A33-C62)	15 X 45	6.41	0.00	-----	-5.10	-----	-----	6.02	2.17	-7.58
			2.80	5.40	1.70	3.31	6.42	2.03		

Arm.Superior: ----- 1Ø20(1.44>>), 1Ø20(1.44>>)
Arm.Montaje: 2Ø8(6.47>>)
Arm.Inferior: 2Ø25(0.28P+6.55+0.28P=7.11)
Estribos: 25x1eØ6c/0.22(5.44), 6x1eØ6c/0.14(0.80)

IF-2026-34355629-GCABA-DGROC

V-7047(C62-A35)	15 X 40	1.71	-4.50	-----	-4.00	5.45	5.16	5.42	0.29	-0.42
			-----	-2.10	-----	-----	-----	-----		
Arm.Superior: 1Ø20(<<1.71>>), 1Ø20(<<1.71>>) -----										
Arm.Montaje: 2Ø8(<<6.47+2.18=8.65)										
Arm.Inferior: 2Ø10(1.95)										
Estribos: 7x1eØ6c/0.22(1.54)										
V-7048(A35-A34)	15 X 45	6.37	-4.00	-----	0.00	4.01	-----	-----	3.38	-1.92
			1.30	4.70	2.30	1.56	5.63	2.72		
Arm.Superior: 1Ø20(<<3.15+1.45=4.60), 1Ø20(<<3.15+1.45=4.60) -----										
Arm.Montaje: 2Ø8(6.91+0.09P=7.00)										
Arm.Inferior: 2Ø16(0.18P+6.48+0.18P=6.84), 1Ø16(3.95)										
Estribos: 29x1eØ6c/0.22(6.22)										

Viga continua 20 --- Grupo de plantas: 7

Viga	Sección	Luz	M.Izq.	M.Cent.	M.Der.	A.Izq.	A.Cent.	A.Der.	Cort.Izq.	Cort.Der.
V-7049(C67-C68)	15 X 45	6.39	-5.40	-----	-5.20	6.36	-----	6.07	9.55	-7.18
			2.80	6.50	2.10	3.29	7.68	2.51		
Arm.Superior: 1Ø16(0.20P+1.50=1.70), 2Ø16(0.20P+1.50=1.70) ----- 1Ø20(1.45>>), 1Ø20(1.45>>)										
Arm.Montaje: 2Ø8(0.14P+6.47>>)										
Arm.Inferior: 2Ø25(0.28P+6.55+0.28P=7.11)										
Estribos: 7x1eØ8c/0.16(1.12), 19x1eØ6c/0.22(4.16), 7x1eØ6c/0.13(0.91)										
V-7050(C68-C69)	15 X 40	1.73	-4.30	-----	-5.40	5.09	5.79	6.64	-0.41	-1.09
			-----	-2.00	-----	-----	-----	-----		
Arm.Superior: 1Ø20(<<1.74>>), 1Ø20(<<1.74>>) -----										
Arm.Montaje: 2Ø8(<<6.61+2.19=8.80)										
Arm.Inferior: 2Ø10(1.90)										
Estribos: 7x1eØ6c/0.22(1.54)										
V-7051(C69-C70)	15 X 45	6.33	-5.80	-----	-3.80	6.85	-----	4.44	7.37	-6.36
			1.50	6.10	2.70	1.77	7.22	3.17		
Arm.Superior: 1Ø20(<<3.19+1.57=4.75), 1Ø20(<<3.19+1.57=4.75) ----- 1Ø16(1.52+0.18P=1.70), 1Ø16(1.52+0.18P=1.70)										
Arm.Montaje: 2Ø8(6.87+0.13P=7.00)										
Arm.Inferior: 2Ø25(0.28P+6.48+0.28P=7.04)										
Estribos: 8x1eØ6c/0.13(1.04), 20x1eØ6c/0.22(4.29), 5x1eØ6c/0.17(0.80)										

Viga continua 21 --- Grupo de plantas: 7

Viga	Sección	Luz	M.Izq.	M.Cent.	M.Der.	A.Izq.	A.Cent.	A.Der.	Cort.Izq.	Cort.Der.
V-7052(C71-C72)	15 X 55	6.32	-0.80	-----	-1.70	1.26	-----	1.62	3.86	-5.77
			3.40	7.50	3.70	3.23	7.19	3.57		
Arm.Superior: 2Ø10(0.11P+1.49=1.60) ----- 2Ø10(1.49+0.11P=1.60)										
Arm.Montaje: 2Ø8(0.11P+6.48+0.11P=6.70)										
Arm.Inferior: 2Ø25(0.28P+6.48+0.28P=7.04)										
Estribos: 28x1eØ6c/0.22(6.13)										

Viga continua 22 --- Grupo de plantas: 7

Viga	Sección	Luz	M.Izq.	M.Cent.	M.Der.	A.Izq.	A.Cent.	A.Der.	Cort.Izq.	Cort.Der.
V-7053(Viga continua 55-C71)	15 X 40	1.83	-2.40	-----	0.00	3.20	2.12	1.13	2.49	-0.00
			-----	-0.30	0.10	-----	-----	0.09		
Arm.Superior: 1Ø12(0.13P+2.02=2.15), 1Ø12(0.13P+2.02=2.15) -----										
Arm.Montaje: 2Ø8(0.09P+2.09+0.09P=2.27)										
Arm.Inferior: 2Ø10(0.14P+2.09+0.14P=2.37)										
Estribos: 7x1eØ6c/0.22(1.54)										

Viga continua 23 --- Grupo de plantas: 7

Viga	Sección	Luz	M.Izq.	M.Cent.	M.Der.	A.Izq.	A.Cent.	A.Der.	Cort.Izq.	Cort.Der.
V-7054(C73-C74')	15 X 80	5.43	-3.50	-----	-4.10	2.21	-----	2.25	3.27	-3.08
			0.30	2.90	0.10	1.88	1.88	1.88		
Arm.Superior: 1Ø10(0.11P+2.09=2.20), 1Ø10(0.11P+2.09=2.20) ----- 1Ø12(1.75>>), 1Ø12(1.75>>)										
Arm.Montaje: 2Ø8(0.09P+5.81>>)										
Arm.Piel: 4Ø8(5.75)										
Arm.Inferior: 2Ø12(0.13P+5.81>>)										

IF-2026-34355629-GCABA-DGROC

Estribos: 24x1eØ8c/0.2(4.63)

V-7055(C74'-C75')	15 X 80	5.43	-4.60	-----	-1.70	2.86	-----	1.88	3.42	-2.23
			-----	2.50	0.90	-----	1.88	1.88		

Arm.Superior: 1Ø12(<<1.75+2.05=3.80), 1Ø12(<<1.75+2.05=3.80) ----- 1Ø10(1.20>>), 1Ø10(1.20>>)
Arm.Montaje: 2Ø8(<<5.90+5.86=11.75)
Arm.Piel: 4Ø8(5.75)
Arm.Inferior: 2Ø12(<<5.94+5.62=11.55)
Estribos: 24x1eØ8c/0.2(4.63)

V-7056(C75'-C76)	15 X 80	5.43	-2.00	-----	-4.30	1.88	-----	2.55	2.35	-3.11
			0.60	2.30	-----	1.88	1.88	-----		

Arm.Superior: 1Ø10(<<1.20+1.45=2.65), 1Ø10(<<1.20+1.45=2.65) ----- 1Ø10(1.95>>), 1Ø10(1.95>>)
Arm.Montaje: 2Ø8(5.83>>)
Arm.Piel: 4Ø8(5.75)
Arm.Inferior: 2Ø12(5.58>>)
Estribos: 24x1eØ8c/0.2(4.63)

V-7057(C76-C77')	15 X 80	5.42	-4.30	-----	-2.60	2.56	-----	1.88	3.27	-2.76
			-----	2.40	0.40	-----	1.88	1.88		

Arm.Superior: 1Ø10(<<1.95+1.90=3.85), 1Ø10(<<1.95+1.90=3.85) ----- 1Ø10(1.60>>), 1Ø10(1.60>>)
Arm.Montaje: 2Ø8(<<5.83+5.87=11.70)
Arm.Piel: 4Ø8(5.75)
Arm.Inferior: 2Ø12(<<5.58+5.58=11.15)
Estribos: 24x1eØ8c/0.2(4.63)

V-7058(C77'-C78')	15 X 80	5.42	-2.50	-----	-3.10	1.88	-----	1.92	2.69	-2.91
			0.50	2.60	0.00	1.88	1.88	1.88		

Arm.Superior: 1Ø10(<<1.60+1.55=3.15), 1Ø10(<<1.60+1.55=3.15) ----- 1Ø10(1.75>>), 1Ø10(1.75>>)
Arm.Montaje: 2Ø8(5.91>>)
Arm.Piel: 4Ø8(5.75)
Arm.Inferior: 2Ø12(5.62>>)
Estribos: 24x1eØ8c/0.2(4.63)

V-7059(C78'-A0)	15 X 80	3.95	-1.40	-----	-0.10	1.88	-----	0.08	1.23	-5.88
			2.00	3.20	1.70	1.88	2.03	1.88		

Arm.Superior: 1Ø10(<<1.75+0.90=2.65), 1Ø10(<<1.75+0.90=2.65) -----
Arm.Montaje: 2Ø8(<<5.91+4.00+0.09P=10.00)
Arm.Piel: 2Ø8(4.16+0.09P=4.25), 2Ø8(4.16+0.09P=4.25)
Arm.Inferior: 2Ø12(<<5.62+4.00+0.13P=9.75)
Estribos: 18x1eØ8c/0.2(3.47)

Viga continua 24 --- Grupo de plantas: 7

Viga	Sección	Luz	M.Izq.	M.Cent.	M.Der.	A.Izq.	A.Cent.	A.Der.	Cort.Izq.	Cort.Der.
V-7060(T17a-T18b)	15 X 40	1.48	0.00	-----	-0.10	-----	-----	0.16	1.31	-10.79
			0.10	0.80	0.90	0.89	1.15	1.23		

Arm.Montaje: 2Ø8(1.51+0.09P=1.60)
Arm.Inferior: 2Ø12(0.18P+1.51+0.18P=1.87), 1Ø10(1.51+0.11P=1.62)
Estribos: 7x1eØ6c/0.22(1.40)

Viga continua 25 --- Grupo de plantas: 7

Viga	Sección	Luz	M.Izq.	M.Cent.	M.Der.	A.Izq.	A.Cent.	A.Der.	Cort.Izq.	Cort.Der.
V-7061(T18a-C79)	15 X 40	1.75	-0.30	-----	-0.10	0.89	0.89	0.89	0.94	-1.49
			0.00	0.50	0.60	0.89	0.89	0.89		

Arm.Montaje: 2Ø8(0.09P+1.84+0.09P=2.02)
Arm.Inferior: 2Ø10(0.15P+1.84+0.15P=2.14)
Estribos: 8x1eØ6c/0.22(1.61)

Viga continua 26 --- Grupo de plantas: 7

Viga	Sección	Luz	M.Izq.	M.Cent.	M.Der.	A.Izq.	A.Cent.	A.Der.	Cort.Izq.	Cort.Der.
V-7062(C92-C93)	15 X 80	5.43	-4.20	-----	-2.60	2.66	-----	1.88	3.46	-2.75
			0.20	3.20	0.90	1.88	2.04	1.88		

Arm.Superior: 1Ø12(0.13P+2.27=2.40), 1Ø12(0.13P+2.27=2.40) ----- 1Ø10(1.55>>), 1Ø10(1.55>>)
Arm.Montaje: 2Ø8(0.09P+5.81>>)
Arm.Piel: 4Ø8(5.75)
Arm.Inferior: 2Ø12(0.13P+5.81>>)

Estribos: 24x1eØ8c/0.2(4.63)
V-7063(C93-C94) 15 X 80 5.43 -2.80 ----- -3.30 1.88 ----- 1.93 2.65 -2.35
0.20 2.10 ----- 1.88 1.88 -----
Arm.Superior: 1Ø10(<<1.55+1.70=3.25), 1Ø10(<<1.55+1.70=3.25) ----- 1Ø10(1.80>>), 1Ø10(1.80>>)
Arm.Montaje: 2Ø8(<<5.90+5.91=11.80)
Arm.Piel: 4Ø8(5.75)
Arm.Inferior: 2Ø12(<<5.94+5.62=11.55)
Estribos: 24x1eØ8c/0.2(4.63)
V-7064(C94-C95) 15 X 80 5.43 -3.70 ----- -2.40 2.25 ----- 1.88 2.62 -2.45
----- 2.30 0.60 ----- 1.88 1.88
Arm.Superior: 1Ø10(<<1.80+1.95=3.75), 1Ø10(<<1.80+1.95=3.75) ----- 1Ø10(1.60>>), 1Ø10(1.60>>)
Arm.Montaje: 2Ø8(5.88>>)
Arm.Piel: 4Ø8(5.75)
Arm.Inferior: 2Ø12(5.58>>)
Estribos: 24x1eØ8c/0.2(4.63)
V-7065(C95-C96) 15 X 80 5.42 -2.40 ----- -4.00 1.88 ----- 2.43 2.53 -2.82
0.60 2.30 ----- 1.88 1.88 -----
Arm.Superior: 1Ø10(<<1.60+1.55=3.15), 1Ø10(<<1.60+1.55=3.15) ----- 1Ø10(1.95>>), 1Ø10(1.95>>)
Arm.Montaje: 2Ø8(<<5.88+5.88=11.75)
Arm.Piel: 4Ø8(5.75)
Arm.Inferior: 2Ø12(<<5.58+5.58=11.15)
Estribos: 24x1eØ8c/0.2(4.63)
V-7066(C96-C97) 15 X 80 5.42 -4.00 ----- -2.60 2.39 ----- 1.88 2.71 -2.39
----- 2.10 0.50 ----- 1.88 1.88
Arm.Superior: 1Ø10(<<1.95+1.95=3.90), 1Ø10(<<1.95+1.95=3.90) ----- 1Ø10(1.65>>), 1Ø10(1.65>>)
Arm.Montaje: 2Ø8(5.88>>)
Arm.Piel: 4Ø8(5.75)
Arm.Inferior: 2Ø12(5.58>>)
Estribos: 24x1eØ8c/0.2(4.63)
V-7067(C97-C98) 15 X 80 5.43 -3.10 ----- -2.80 1.90 ----- 1.88 2.78 -2.74
0.20 2.60 0.40 1.88 1.88 1.88
Arm.Superior: 1Ø10(<<1.65+1.75=3.40), 1Ø10(<<1.65+1.75=3.40) ----- 1Ø10(1.70>>), 1Ø10(1.70>>)
Arm.Montaje: 2Ø8(<<5.88+5.88=11.75)
Arm.Piel: 4Ø8(5.75)
Arm.Inferior: 2Ø12(<<5.58+5.58=11.15)
Estribos: 24x1eØ8c/0.2(4.63)
V-7068(C98-C99) 15 X 80 5.90 -1.80 ----- -6.30 1.88 1.88 4.04 2.05 -4.03
1.70 2.70 ----- 1.88 1.88 -----
Arm.Superior: 1Ø10(<<1.70+1.30=3.00), 1Ø10(<<1.70+1.30=3.00) ----- 1Ø16(2.85), 1Ø16(2.85)
Arm.Montaje: 2Ø8(6.50)
Arm.Piel: 4Ø8(6.20)
Arm.Inferior: 2Ø12(6.92+0.13P=7.05)
Estribos: 24x1eØ8c/0.2(4.62)

Viga continua 27 --- Grupo de plantas: 7

Viga	Sección	Luz	M.Izq.	M.Cent.	M.Der.	A.Izq.	A.Cent.	A.Der.	Cort.Izq.	Cort.Der.
V-7069(C26-A28)	15 X 55	7.51	-15.00	-----	0.00	14.01	-----	1.26	16.41	-6.20
			-----	9.10	5.90	-----	8.72	5.67		

Arm.Superior: 1Ø25(0.28P+3.32=3.60), 1Ø25(0.28P+2.87=3.15), 1Ø25(0.28P+2.22=2.50) ----- 1Ø10(1.74+0.11P=1.85), 1Ø10(1.74+0.11P=1.85)
Arm.Montaje: 2Ø8(0.09P+7.96+0.09P=8.14)
Arm.Inferior: 2Ø25(0.28P+7.96+0.28P=8.52)
Estribos: 18x1eØ8c/0.1(1.80), 24x1eØ6c/0.22(5.22)

Viga continua 28 --- Grupo de plantas: 7

Viga	Sección	Luz	M.Izq.	M.Cent.	M.Der.	A.Izq.	A.Cent.	A.Der.	Cort.Izq.	Cort.Der.
V-7070(C45-C36)	15 X 55	5.65	-6.00	-----	-5.00	5.52	-----	4.53	8.29	-6.86
			1.00	3.80	1.50	1.26	3.62	1.39		

Arm.Superior: 1Ø16(0.18P+2.27=2.45), 2Ø16(0.18P+2.27=2.45) ----- 1Ø16(2.12+0.18P=2.30), 1Ø16(2.12+0.18P=2.30)
Arm.Montaje: 2Ø8(0.09P+6.41+0.09P=6.59)
Arm.Inferior: 2Ø16(0.18P+6.41+0.18P=6.77)
Estribos: 4x1eØ6c/0.2(0.80), 19x1eØ6c/0.22(4.05)

Viga continua 29 --- Grupo de plantas: 7

Viga	Sección	Luz	M.Izq.	M.Cent.	M.Der.	A.Izq.	A.Cent.	A.Der.	Cort.Izq.	Cort.Der.
V-7071(C27-C13)	15 X 40	4.50	-2.50	-----	-5.50	3.30	-----	6.96	5.34	-10.91
			1.60	3.70	0.60	2.18	5.03	0.89		
Arm.Superior: 1Ø16(0.18P+1.07=1.25), 1Ø16(0.18P+1.07=1.25) ----- 1Ø20(1.70>>), 1Ø20(1.70>>)										
Arm.Montaje: 2Ø8(0.13P+4.58>>)										
Arm.Inferior: 2Ø16(0.18P+4.77=4.95), 1Ø12(2.70)										
Estribos: 4x1eØ6c/0.2(0.80), 11x1eØ6c/0.22(2.25), 7x1eØ10c/0.15(1.05)										
V-7072(C13-C2)	15 X 40	3.30	-4.20	-----	-1.50	4.23	-----	1.99	5.23	-2.26
			0.40	1.20	0.30	0.89	1.58	0.89		
Arm.Superior: 1Ø20(<<1.70+1.15=2.85), 1Ø20(<<1.70+1.15=2.85) ----- 1Ø10(0.99+0.11P=1.10), 1Ø10(0.99+0.11P=1.10)										
Arm.Montaje: 2Ø8(<<4.71+3.38+0.11P=8.20)										
Arm.Inferior: 2Ø12(3.57+0.13P=3.70)										
Estribos: 14x1eØ6c/0.22(2.90)										

Viga continua 30 --- Grupo de plantas: 7

Viga	Sección	Luz	M.Izq.	M.Cent.	M.Der.	A.Izq.	A.Cent.	A.Der.	Cort.Izq.	Cort.Der.
V-7073(C46-C42)	15 X 40	3.33	-1.30	-----	-0.70	1.68	-----	0.89	2.80	-2.21
			0.60	1.70	0.80	0.89	2.26	1.04		
Arm.Superior: 2Ø10(0.11P+0.89=1.00) -----										
Arm.Montaje: 2Ø8(0.11P+3.49+0.11P=3.71)										
Arm.Inferior: 2Ø12(0.13P+3.49+0.13P=3.75)										
Estribos: 15x1eØ6c/0.22(3.13)										

Viga continua 31 --- Grupo de plantas: 7

Viga	Sección	Luz	M.Izq.	M.Cent.	M.Der.	A.Izq.	A.Cent.	A.Der.	Cort.Izq.	Cort.Der.
V-7074(A42-A43)	15 X 40	3.10	-0.90	-----	-0.40	1.20	0.89	0.89	1.13	-0.61
			0.10	0.40	0.30	0.89	0.89	0.89		
Arm.Superior: 2Ø10(0.11P+1.04=1.15) -----										
Arm.Montaje: 2Ø8(0.09P+3.46+0.09P=3.64)										
Arm.Inferior: 2Ø10(0.11P+3.46+0.11P=3.68)										
Estribos: 13x1eØ6c/0.22(2.70)										

Viga continua 32 --- Grupo de plantas: 7

Viga	Sección	Luz	M.Izq.	M.Cent.	M.Der.	A.Izq.	A.Cent.	A.Der.	Cort.Izq.	Cort.Der.
V-7075(-C14)	15 X 40	4.48	-1.10	-----	-4.60	1.44	-----	5.83	4.72	-9.24
			1.70	3.40	0.80	2.32	4.61	1.02		
Arm.Superior: 1Ø10(0.11P+1.04=1.15), 1Ø10(0.11P+1.04=1.15) ----- 1Ø20(1.50>>), 1Ø20(1.50>>)										
Arm.Montaje: 2Ø8(0.14P+4.53>>)										
Arm.Inferior: 2Ø16(0.18P+4.72=4.90), 1Ø12(2.70)										
Estribos: 15x1eØ6c/0.22(3.19), 7x1eØ8c/0.13(0.91)										
V-7076(C14-C3)	15 X 40	3.30	-3.60	-----	-1.40	3.65	-----	1.94	5.10	-2.35
			0.40	1.20	0.30	0.89	1.69	0.89		
Arm.Superior: 1Ø20(<<1.50+1.10=2.60), 1Ø20(<<1.50+1.10=2.60) ----- 1Ø10(0.99+0.11P=1.10), 1Ø10(0.99+0.11P=1.10)										
Arm.Montaje: 2Ø8(<<4.67+3.38+0.11P=8.16)										
Arm.Inferior: 2Ø12(3.57+0.13P=3.70)										
Estribos: 14x1eØ6c/0.22(2.90)										

Viga continua 33 --- Grupo de plantas: 7

Viga	Sección	Luz	M.Izq.	M.Cent.	M.Der.	A.Izq.	A.Cent.	A.Der.	Cort.Izq.	Cort.Der.
V-7077(C47-C43)	15 X 40	4.19	-2.00	-----	-3.00	2.70	-----	3.87	3.53	-10.56
			0.70	2.70	1.70	0.93	3.63	2.24		
Arm.Superior: 1Ø12(0.13P+1.07=1.20), 1Ø12(0.13P+1.07=1.20) ----- 1Ø16(1.25>>), 1Ø16(1.25>>)										
Arm.Montaje: 2Ø8(0.12P+4.27>>)										
Arm.Inferior: 2Ø16(0.18P+4.27>>)										
Estribos: 14x1eØ6c/0.22(2.99), 7x1eØ8c/0.13(0.80)										
V-7078(C43-A26)	15 X 40	2.04	-0.70	-----	-0.10	0.29	-----	0.20	0.77	-6.71
			3.60	3.30	1.00	4.91	4.47	1.31		

IF-2026-34355629-GCABA-DGROC

Arm.Superior: 1Ø16(<<1.25+0.45=1.70), 1Ø16(<<1.25+0.45=1.70) -----
Arm.Montaje: 2Ø8(<<4.39+2.09+0.09P=6.57)
Arm.Inferior: 2Ø16(<<4.45+2.09+0.18P=6.72), 1Ø12(2.25)
Estribos: 8x1eØ6c/0.22(1.66)

Viga continua 34 --- Grupo de plantas: 7

Viga	Sección	Luz	M.Izq.	M.Cent.	M.Der.	A.Izq.	A.Cent.	A.Der.	Cort.Izq.	Cort.Der.
V-7079(A40-A41)	15 X 40	3.14	-0.20	-----	-0.80	0.89	-----	1.13	0.45	-0.97
			0.10	0.40	-----	0.89	0.89	-----		

Arm.Superior: ----- 2Ø10(0.94+0.11P=1.05)
Arm.Montaje: 2Ø8(0.09P+3.46+0.09P=3.64)
Arm.Inferior: 2Ø10(0.11P+3.46+0.11P=3.68)
Estribos: 13x1eØ6c/0.22(2.77)

Viga continua 35 --- Grupo de plantas: 7

Viga	Sección	Luz	M.Izq.	M.Cent.	M.Der.	A.Izq.	A.Cent.	A.Der.	Cort.Izq.	Cort.Der.
V-7080(A10-C15)	15 X 40	4.52	-0.60	-----	-5.20	0.89	-----	6.49	2.87	-10.43
			1.40	3.60	0.70	1.92	4.88	0.90		
V-7081(C15-C4)	15 X 40	3.30	-4.10	-----	-1.40	4.04	-----	1.88	5.70	-3.08
			0.40	1.70	0.50	0.89	2.34	0.89		

Arm.Superior: 1Ø20(<<1.60+1.05=2.65), 1Ø20(<<1.60+1.05=2.65) ----- 1Ø10(0.89+0.11P=1.00), 1Ø10(0.89+0.11P=1.00)
Arm.Montaje: 2Ø8(<<4.67+3.38+0.11P=8.16)
Arm.Inferior: 2Ø10(3.54+0.11P=3.65), 1Ø10(2.40)
Estribos: 4x1eØ6c/0.21(0.80), 10x1eØ6c/0.22(2.10)

Viga continua 36 --- Grupo de plantas: 7

Viga	Sección	Luz	M.Izq.	M.Cent.	M.Der.	A.Izq.	A.Cent.	A.Der.	Cort.Izq.	Cort.Der.
V-7082(C48-C44)	15 X 40	3.33	-1.00	-----	-1.00	1.36	-----	1.34	2.62	-3.08
			0.60	1.70	0.60	0.89	2.28	0.89		

Arm.Superior: 2Ø10(0.11P+0.84=0.95) ----- 2Ø10(0.84+0.11P=0.95)
Arm.Montaje: 2Ø8(0.10P+3.49+0.10P=3.69)
Arm.Inferior: 2Ø10(0.11P+3.49+0.11P=3.71), 1Ø10(2.45)
Estribos: 15x1eØ6c/0.22(3.13)

Viga continua 37 --- Grupo de plantas: 7

Viga	Sección	Luz	M.Izq.	M.Cent.	M.Der.	A.Izq.	A.Cent.	A.Der.	Cort.Izq.	Cort.Der.
V-7083(C92-C84)	15 X 80	2.78	-0.50	-----	-0.40	1.88	-----	1.88	1.55	-1.02
			0.50	2.00	2.30	1.88	1.88	1.88		
V-7084(C84-C73)	15 X 80	5.45	-2.50	-----	-1.00	1.88	-----	1.88	4.30	-2.59
			2.70	6.00	2.90	1.88	3.84	1.88		

Arm.Superior: 1Ø10(0.11P+0.74=0.85), 1Ø10(0.11P+0.74=0.85) ----- 1Ø10(0.65>>), 1Ø10(0.65>>)
Arm.Montaje: 2Ø8(0.09P+2.86>>)
Arm.Piel: 2Ø8(0.09P+3.06=3.15), 2Ø8(0.09P+3.06=3.15)
Arm.Inferior: 2Ø12(0.15P+3.05=3.20)
Estribos: 12x1eØ8c/0.2(2.38)

Arm.Superior: 1Ø10(<<0.65+1.40=2.05), 1Ø10(<<0.65+1.40=2.05) ----- 1Ø10(1.29+0.11P=1.40), 1Ø10(1.29+0.11P=1.40)
Arm.Montaje: 2Ø8(<<2.95+5.53+0.09P=8.57)
Arm.Piel: 2Ø8(5.71+0.09P=5.80), 2Ø8(5.71+0.09P=5.80)
Arm.Inferior: 2Ø16(5.72+0.18P=5.90)
Estribos: 26x1eØ8c/0.2(5.05)

Viga continua 38 --- Grupo de plantas: 7

Viga	Sección	Luz	M.Izq.	M.Cent.	M.Der.	A.Izq.	A.Cent.	A.Der.	Cort.Izq.	Cort.Der.
V-7085(C29-C16)	15 X 40	3.46	-0.40	-----	-1.70	0.89	-----	1.92	0.93	-2.33
			0.60	1.20	0.00	0.89	1.60	-----		
Arm.Superior:	----- 2Ø10(1.15>>)									
Arm.Montaje:	2Ø8(0.09P+3.54>>)									
Arm.Inferior:	2Ø12(0.13P+3.54>>)									
Estribos:	14x1eØ6c/0.22(2.96)									
V-7086(C16-C5)	15 X 40	4.34	-1.90	-----	-0.90	2.30	-----	1.15	2.69	-1.75
			0.20	1.90	0.70	0.89	2.51	1.01		
Arm.Superior:	2Ø10(<<1.15+1.25=2.40) ----- 2Ø10(1.04+0.11P=1.15)									
Arm.Montaje:	2Ø8(<<3.63+4.42+0.09P=8.14)									
Arm.Inferior:	2Ø12(<<3.67+4.42+0.13P=8.22), 1Ø10(2.65)									
Estribos:	18x1eØ6c/0.22(3.84)									

Viga continua 39 --- Grupo de plantas: 7

Viga	Sección	Luz	M.Izq.	M.Cent.	M.Der.	A.Izq.	A.Cent.	A.Der.	Cort.Izq.	Cort.Der.
V-7087(C49-C39)	15 X 55	5.65	-3.90	-----	-5.70	3.48	-----	5.20	6.82	-7.27
			1.10	3.70	0.20	1.26	3.50	1.26		
Arm.Superior:	1Ø16(0.18P+1.87=2.05), 1Ø16(0.18P+1.87=2.05) ----- 1Ø16(2.12+0.18P=2.30), 2Ø16(2.12+0.18P=2.30)									
Arm.Montaje:	2Ø8(0.09P+6.41+0.09P=6.59)									
Arm.Inferior:	2Ø16(0.18P+6.41+0.18P=6.77)									
Estribos:	23x1eØ6c/0.22(4.85)									

Viga continua 40 --- Grupo de plantas: 7

Viga	Sección	Luz	M.Izq.	M.Cent.	M.Der.	A.Izq.	A.Cent.	A.Der.	Cort.Izq.	Cort.Der.
V-7088(C93-C80)	15 X 40	4.77	-4.10	-----	-2.50	5.55	-----	3.16	8.49	-3.53
			2.10	4.40	-----	2.89	6.00	-----		
Arm.Superior:	1Ø16(0.18P+1.22=1.40), 2Ø16(0.18P+1.22=1.40) ----- 1Ø12(1.40>>), 1Ø12(1.40>>)									
Arm.Montaje:	2Ø8(0.14P+4.85>>)									
Arm.Inferior:	2Ø16(0.18P+4.85>>), 1Ø16(3.65)									
Estribos:	7x1eØ8c/0.16(1.12), 15x1eØ6c/0.22(3.15)									
V-7089(C80-C74')	15 X 40	3.46	-1.50	-----	-3.40	1.28	-----	4.60	5.64	-5.36
			2.30	2.60	-----	3.12	3.52	-----		
Arm.Superior:	1Ø12(<<1.40+0.80=2.20), 1Ø12(<<1.40+0.80=2.20) ----- 1Ø16(1.35+0.20P=1.55), 1Ø16(1.35+0.20P=1.55)									
Arm.Montaje:	2Ø8(<<4.99+3.54+0.13P=8.66)									
Arm.Inferior:	2Ø16(<<5.03+3.54+0.18P=8.75)									
Estribos:	10x1eØ6c/0.22(2.16), 4x1eØ6c/0.2(0.80)									

Viga continua 41 --- Grupo de plantas: 7

Viga	Sección	Luz	M.Izq.	M.Cent.	M.Der.	A.Izq.	A.Cent.	A.Der.	Cort.Izq.	Cort.Der.
V-7090(C30-C6)	15 X 80	7.80	-3.00	-----	-3.10	1.92	-----	1.95	6.38	-6.24
			7.40	13.60	6.00	4.76	8.71	3.85		
Arm.Superior:	1Ø10(0.11P+1.84=1.95), 1Ø10(0.11P+1.84=1.95) ----- 1Ø10(1.84+0.11P=1.95), 1Ø10(1.84+0.11P=1.95)									
Arm.Montaje:	2Ø8(0.12P+7.96+0.12P=8.20)									
Arm.Piel:	2Ø8(0.09P+7.96+0.09P=8.14), 2Ø8(0.09P+7.96+0.09P=8.14)									
Arm.Inferior:	2Ø25(0.28P+7.96+0.28P=8.52)									
Estribos:	38x1eØ8c/0.2(7.60)									

Viga continua 42 --- Grupo de plantas: 7

Viga	Sección	Luz	M.Izq.	M.Cent.	M.Der.	A.Izq.	A.Cent.	A.Der.	Cort.Izq.	Cort.Der.
V-7091(C94-C86)	15 X 40	2.68	-1.60	-----	-5.90	2.12	-----	5.13	3.18	-3.71
			0.00	0.90	0.30	0.89	1.22	0.89		
Arm.Superior:	1Ø10(0.11P+0.94=1.05), 1Ø10(0.11P+0.94=1.05) ----- 1Ø25(1.05>>), 1Ø25(0.90>>)									
Arm.Montaje:	2Ø8(0.11P+2.76>>)									
Arm.Inferior:	2Ø10(0.11P+2.94=3.05)									
Estribos:	10x1eØ6c/0.22(2.18)									
V-7092(C86-C75')	15 X 40	5.55	-8.20	-----	-3.70	10.02	-----	4.94	19.27	-6.49
			0.70	4.80	1.80	0.92	6.47	2.50		
Arm.Superior:	1Ø25(<<1.05+2.30=3.35), 1Ø25(<<0.90+1.75=2.65) ----- 1Ø16(1.43+0.22P=1.65), 1Ø16(1.43+0.22P=1.65)									

IF-2026-34355629-GCABA-DGROC

Arm.Montaje: 2Ø8(<<2.87+5.63+0.14P=8.64)
Arm.Inferior: 2Ø25(5.82+0.28P=6.10)
Estribos: 9x1eØ12c/0.12(1.08), 14x1eØ6c/0.22(3.17), 7x1eØ6c/0.13(0.80)

Viga continua 43 --- Grupo de plantas: 7

Viga	Sección	Luz	M.Izq.	M.Cent.	M.Der.	A.Izq.	A.Cent.	A.Der.	Cort.Izq.	Cort.Der.
V-7093(C31-C18)	15 X 40	3.46	-1.40	-----	-5.20	1.92	-----	5.08	3.50	-8.17
			0.70	1.90	-----	0.96	2.51	-----		
Arm.Superior: 1Ø10(0.11P+0.89=1.00), 1Ø10(0.11P+0.89=1.00) ----- 1Ø20(1.25>>), 1Ø20(1.25>>)										
Arm.Montaje: 2Ø8(0.11P+3.54>>)										
Arm.Inferior: 2Ø12(0.13P+3.72=3.85), 1Ø10(2.10)										
Estribos: 10x1eØ6c/0.22(2.16), 7x1eØ6c/0.12(0.80)										
V-7094(C18-C7)	15 X 40	4.34	-5.60	-----	-2.20	6.42	-----	2.91	12.55	-5.05
			0.20	3.20	1.40	0.89	4.35	1.88		
Arm.Superior: 1Ø20(<<1.25+1.60=2.85), 1Ø20(<<1.25+1.60=2.85) ----- 1Ø12(1.12+0.13P=1.25), 1Ø12(1.12+0.13P=1.25)										
Arm.Montaje: 2Ø8(<<3.65+4.42+0.12P=8.19)										
Arm.Inferior: 2Ø16(4.57+0.18P=4.75), 1Ø12(2.65)										
Estribos: 9x1eØ8c/0.1(0.90), 14x1eØ6c/0.22(2.94)										

Viga continua 44 --- Grupo de plantas: 7

Viga	Sección	Luz	M.Izq.	M.Cent.	M.Der.	A.Izq.	A.Cent.	A.Der.	Cort.Izq.	Cort.Der.
V-7095(C95-C81)	15 X 40	4.77	-3.90	-----	-2.10	5.24	-----	2.70	7.98	-3.25
			1.90	4.00	-----	2.55	5.37	-----		
Arm.Superior: 1Ø16(0.18P+1.17=1.35), 2Ø16(0.18P+1.17=1.35) ----- 1Ø12(1.25>>), 1Ø12(1.25>>)										
Arm.Montaje: 2Ø8(0.14P+4.85>>)										
Arm.Inferior: 2Ø16(0.18P+5.02=5.20), 1Ø16(3.50)										
Estribos: 9x1eØ6c/0.1(0.90), 16x1eØ6c/0.22(3.37)										
V-7096(C81-C76)	15 X 40	3.46	-1.30	-----	-3.20	1.07	-----	4.32	5.05	-5.06
			2.10	2.40	-----	2.89	3.27	-----		
Arm.Superior: 1Ø12(<<1.25+0.80=2.05), 1Ø12(<<1.25+0.80=2.05) ----- 1Ø16(1.27+0.18P=1.45), 1Ø16(1.27+0.18P=1.45)										
Arm.Montaje: 2Ø8(<<4.99+3.54+0.13P=8.66)										
Arm.Inferior: 2Ø12(3.72+0.13P=3.85), 1Ø12(3.70)										
Estribos: 14x1eØ6c/0.22(2.96)										

Viga continua 45 --- Grupo de plantas: 7

Viga	Sección	Luz	M.Izq.	M.Cent.	M.Der.	A.Izq.	A.Cent.	A.Der.	Cort.Izq.	Cort.Der.
V-7097(C32-C19)	15 X 40	3.46	-1.20	-----	-3.00	1.54	-----	3.05	2.78	-7.71
			0.50	1.60	0.50	0.89	2.21	0.89		
Arm.Superior: 2Ø10(0.11P+0.89=1.00) ----- 1Ø16(1.05>>), 1Ø16(1.05>>)										
Arm.Montaje: 2Ø8(0.10P+3.54>>)										
Arm.Inferior: 2Ø12(0.13P+3.72=3.85)										
Estribos: 10x1eØ6c/0.22(2.16), 5x1eØ6c/0.18(0.80)										
V-7098(C19-C8)	15 X 40	4.34	-3.20	-----	-1.60	3.79	-----	2.17	3.44	-5.07
			-----	3.50	2.10	-----	4.69	2.90		
Arm.Superior: 1Ø16(<<1.05+1.55=2.60), 1Ø16(<<1.05+1.55=2.60) ----- 2Ø10(1.04+0.11P=1.15)										
Arm.Montaje: 2Ø8(<<3.64+4.42+0.12P=8.18)										
Arm.Inferior: 2Ø16(4.57+0.18P=4.75), 1Ø12(3.35)										
Estribos: 18x1eØ6c/0.22(3.84)										

Viga continua 46 --- Grupo de plantas: 7

Viga	Sección	Luz	M.Izq.	M.Cent.	M.Der.	A.Izq.	A.Cent.	A.Der.	Cort.Izq.	Cort.Der.
V-7099(C96-C88)	15 X 40	2.68	-1.80	-----	-5.90	2.39	-----	5.18	3.36	-3.86
			-----	0.90	0.20	-----	1.27	0.89		
Arm.Superior: 1Ø10(0.11P+1.04=1.15), 1Ø10(0.11P+1.04=1.15) ----- 1Ø25(1.05>>), 1Ø25(0.95>>)										
Arm.Montaje: 2Ø8(0.12P+2.76>>)										
Arm.Inferior: 2Ø10(0.11P+2.94=3.05)										
Estribos: 10x1eØ6c/0.22(2.18)										
V-7100(C88-C77')	15 X 40	5.55	-8.30	-----	-4.10	10.29	-----	5.48	18.22	-7.57
			0.60	4.90	1.90	0.89	6.69	2.64		
Arm.Superior: 1Ø25(<<1.05+2.35=3.40), 1Ø25(<<0.95+1.85=2.80) ----- 1Ø16(1.32+0.18P=1.50), 2Ø16(1.32+0.18P=1.50)										

IF-2026-34355629-GCABA-DGROC

Arm.Montaje: 2Ø8(<<2.88+5.63+0.14P=8.65)
Arm.Inferior: 2Ø25(5.82+0.28P=6.10)
Estribos: 10x1eØ12c/0.12(1.20), 13x1eØ6c/0.22(2.95), 9x1eØ6c/0.1(0.90)

Viga continua 47 --- Grupo de plantas: 7

Viga	Sección	Luz	M.Izq.	M.Cent.	M.Der.	A.Izq.	A.Cent.	A.Der.	Cort.Izq.	Cort.Der.
V-7101(C33-C20)	15 X 40	3.46	-1.20	-----	-4.90	1.65	-----	4.82	3.40	-7.55
			0.70	1.60	-----	0.90	2.23	-----		
Arm.Superior: 1Ø10(0.11P+0.89=1.00), 1Ø10(0.11P+0.89=1.00) ----- 1Ø20(1.20>>), 1Ø20(1.20>>)										
Arm.Montaje: 2Ø8(0.11P+3.54>>)										
Arm.Inferior: 2Ø12(0.13P+3.72=3.85)										
Estribos: 10x1eØ6c/0.22(2.16), 5x1eØ6c/0.16(0.80)										
V-7102(C20-C9)	15 X 40	4.34	-5.30	-----	-1.90	6.13	-----	2.53	12.39	-5.19
			0.10	2.90	1.30	0.89	3.99	1.79		
Arm.Superior: 1Ø20(<<1.20+1.55=2.75), 1Ø20(<<1.20+1.55=2.75) ----- 1Ø10(1.09+0.11P=1.20), 1Ø10(1.09+0.11P=1.20)										
Arm.Montaje: 2Ø8(<<3.65+4.42+0.12P=8.19)										
Arm.Inferior: 2Ø16(4.57+0.18P=4.75)										
Estribos: 7x1eØ8c/0.13(0.80), 14x1eØ6c/0.22(3.04)										

Viga continua 48 --- Grupo de plantas: 7

Viga	Sección	Luz	M.Izq.	M.Cent.	M.Der.	A.Izq.	A.Cent.	A.Der.	Cort.Izq.	Cort.Der.
V-7103(C97-C82)	15 X 40	4.77	-3.70	-----	-2.10	4.92	-----	2.73	8.05	-3.30
			1.80	4.00	-----	2.44	5.44	-----		
Arm.Superior: 1Ø16(0.22P+1.43=1.65), 1Ø16(0.22P+1.43=1.65) ----- 1Ø12(1.30>>), 1Ø12(1.30>>)										
Arm.Montaje: 2Ø8(0.14P+4.85>>)										
Arm.Inferior: 2Ø16(0.18P+5.02=5.20), 1Ø16(3.45)										
Estribos: 7x1eØ6c/0.12(0.84), 16x1eØ6c/0.22(3.43)										
V-7104(C82-C78')	15 X 40	3.46	-1.00	-----	-3.00	0.79	-----	4.01	3.90	-4.51
			2.20	2.40	-----	2.97	3.27	-----		
Arm.Superior: 1Ø12(<<1.30+0.80=2.10), 1Ø12(<<1.30+0.80=2.10) ----- 1Ø16(1.22+0.18P=1.40), 1Ø16(1.22+0.18P=1.40)										
Arm.Montaje: 2Ø8(<<4.99+3.54+0.13P=8.66)										
Arm.Inferior: 2Ø12(3.72+0.13P=3.85), 1Ø12(3.70)										
Estribos: 14x1eØ6c/0.22(2.96)										

Viga continua 49 --- Grupo de plantas: 7

Viga	Sección	Luz	M.Izq.	M.Cent.	M.Der.	A.Izq.	A.Cent.	A.Der.	Cort.Izq.	Cort.Der.
V-7105(A36-C21)	15 X 40	3.48	0.00	-----	-3.20	-----	-----	3.24	1.87	-8.71
			1.30	2.00	0.60	1.80	2.73	0.89		
Arm.Superior: ----- 1Ø16(1.05>>), 1Ø16(1.05>>)										
Arm.Montaje: 2Ø8(3.54>>)										
Arm.Inferior: 2Ø12(0.13P+3.72=3.85), 1Ø10(2.60)										
Estribos: 10x1eØ6c/0.22(2.21), 7x1eØ6c/0.13(0.80)										
V-7106(C21-C10)	15 X 40	4.34	-3.20	-----	-2.00	3.80	-----	2.62	3.47	-5.47
			-----	3.70	2.40	-----	4.95	3.21		
Arm.Superior: 1Ø16(<<1.05+1.55=2.60), 1Ø16(<<1.05+1.55=2.60) ----- 1Ø12(1.07+0.13P=1.20), 1Ø12(1.07+0.13P=1.20)										
Arm.Montaje: 2Ø8(<<3.54+4.42+0.12P=8.08)										
Arm.Inferior: 2Ø16(4.57+0.18P=4.75), 1Ø12(3.45)										
Estribos: 14x1eØ6c/0.22(3.04), 5x1eØ6c/0.19(0.80)										

Viga continua 50 --- Grupo de plantas: 7

Viga	Sección	Luz	M.Izq.	M.Cent.	M.Der.	A.Izq.	A.Cent.	A.Der.	Cort.Izq.	Cort.Der.
V-7107(T16-C67)	15 X 80	6.40	-9.30	-----	-2.60	6.00	-----	1.88	6.21	-3.65
			-----	4.90	3.00	-----	3.17	1.95		
Arm.Superior: 1Ø16(0.18P+2.92=3.10), 2Ø16(0.18P+2.92=3.10) ----- 1Ø10(1.55>>), 1Ø10(1.55>>)										
Arm.Montaje: 2Ø8(0.09P+6.78>>)										
Arm.Piel: 4Ø8(6.70)										
Arm.Inferior: 2Ø12(0.13P+6.78>>), 1Ø12(5.25)										
Estribos: 28x1eØ8c/0.2(5.60)										
V-7108(C67-C63)	15 X 80	3.10	0.20	-----	-5.30	-----	1.88	3.33	-0.33	-3.94
			3.30	2.50	-----	2.06	1.88	-----		

IF-2026-34355629-GCABA-DGROC

Arm.Superior: 1Ø10(<<1.55+0.70=2.25), 1Ø10(<<1.55+0.70=2.25) ----- 1Ø16(2.20>>), 1Ø16(2.20>>)
Arm.Montaje: 2Ø8(<<6.87+3.58=10.45)
Arm.Piel: 4Ø8(3.45)
Arm.Inferior: 2Ø12(<<6.91+3.29=10.20)
Estribos: 12x1eØ8c/0.2(2.30)

V-7109(C63-C58)	15 X 80	3.10	-4.00	-----	-1.70	2.37	1.88	1.88	3.32	-1.51
			-----	0.90	1.00	-----	1.88	1.88		

Arm.Superior: 1Ø16(<<2.20+1.35=3.55), 1Ø16(<<2.20+1.35=3.55) -----
Arm.Montaje: 2Ø12(3.95)
Arm.Piel: 4Ø8(3.45)
Arm.Inferior: 2Ø12(3.25>>)
Estribos: 12x1eØ8c/0.2(2.30)

V-7110(C58-C54)	15 X 80	3.10	-2.30	-----	-2.70	1.88	1.88	1.88	1.61	-1.20
			-----	0.50	0.70	-----	1.88	1.88		

Arm.Superior: ----- 1Ø12(3.05>>), 1Ø12(3.05>>)
Arm.Montaje: 2Ø8(3.39>>)
Arm.Piel: 4Ø8(3.40)
Arm.Inferior: 2Ø12(<<3.25+3.25=6.50)
Estribos: 12x1eØ8c/0.2(2.30)

V-7111(C54-C50)	15 X 80	6.20	-4.90	-----	-3.40	3.05	-----	2.14	4.23	-3.39
			0.60	4.10	1.10	1.88	2.62	1.88		

Arm.Superior: 1Ø12(<<3.05+2.00=5.05), 1Ø12(<<3.05+2.00=5.05) ----- 1Ø10(1.80>>), 1Ø10(1.80>>)
Arm.Montaje: 2Ø8(<<3.39+6.66=10.05)
Arm.Piel: 4Ø8(6.50)
Arm.Inferior: 2Ø12(6.50), 1Ø10(3.75)
Estribos: 27x1eØ8c/0.2(5.40)

V-7112(C50-T11)	15 X 80	6.33	-2.60	-----	-10.30	1.88	1.88	6.64	3.40	-6.44
			2.70	4.30	-----	1.88	2.74	-----		

Arm.Superior: 1Ø10(<<1.80+1.50=3.30), 1Ø10(<<1.80+1.50=3.30) ----- 1Ø16(3.07+0.18P=3.25), 2Ø16(3.07+0.18P=3.25)
Arm.Montaje: 2Ø8(7.16+0.09P=7.25)
Arm.Piel: 4Ø8(6.65)
Arm.Inferior: 2Ø12(6.87+0.13P=7.00), 1Ø10(4.85)
Estribos: 28x1eØ8c/0.2(5.53)

Viga continua 51 --- Grupo de plantas: 7

Viga	Sección	Luz	M.Izq.	M.Cent.	M.Der.	A.Izq.	A.Cent.	A.Der.	Cort.Izq.	Cort.Der.
V-7113(C98-C83)	15 X 40	4.77	-4.50	-----	-2.90	5.96	-----	3.62	9.38	-7.98
			1.20	3.90	1.40	1.58	5.30	1.89		

Arm.Superior: 1Ø16(0.18P+1.27=1.45), 2Ø16(0.18P+1.27=1.45) ----- 1Ø16(1.30>>), 1Ø16(1.30>>)
Arm.Montaje: 2Ø8(0.14P+4.85>>)
Arm.Inferior: 2Ø16(0.18P+4.85>>), 1Ø16(3.00)
Estribos: 8x1eØ6c/0.1(0.80), 12x1eØ6c/0.22(2.67), 8x1eØ6c/0.1(0.80)

V-7114(C83-A4)	15 X 40	3.63	-1.40	-----	0.00	0.97	-----	0.06	2.41	-1.89
			2.30	2.60	0.70	3.08	3.53	1.01		

Arm.Superior: 1Ø16(<<1.30+0.80=2.10), 1Ø16(<<1.30+0.80=2.10) -----
Arm.Montaje: 2Ø8(<<4.99+3.69+0.09P=8.77)
Arm.Inferior: 2Ø16(<<5.03+3.69+0.18P=8.90)
Estribos: 15x1eØ6c/0.22(3.16)

Viga continua 52 --- Grupo de plantas: 7

Viga	Sección	Luz	M.Izq.	M.Cent.	M.Der.	A.Izq.	A.Cent.	A.Der.	Cort.Izq.	Cort.Der.
V-7115(T10-C22)	15 X 40	3.56	0.00	-----	-3.70	0.03	-----	3.67	1.17	-6.18
			0.80	1.80	0.20	1.04	2.38	0.89		

Arm.Superior: ----- 1Ø16(1.15>>), 1Ø16(1.15>>)
Arm.Montaje: 2Ø8(0.09P+3.61>>)
Arm.Inferior: 2Ø12(0.13P+3.61>>), 1Ø10(2.15)
Estribos: 11x1eØ6c/0.22(2.28), 4x1eØ6c/0.2(0.80)

V-7116(C22-C11)	15 X 40	4.34	-3.90	-----	-1.80	4.51	-----	2.38	8.09	-3.86
			0.10	2.50	1.10	0.89	3.33	1.46		

Arm.Superior: 1Ø16(<<1.15+1.45=2.60), 1Ø16(<<1.15+1.45=2.60) ----- 2Ø10(1.04+0.11P=1.15)
Arm.Montaje: 2Ø8(<<3.70+4.42+0.12P=8.24)
Arm.Inferior: 2Ø12(<<3.74+4.42+0.13P=8.29), 1Ø12(3.10)
Estribos: 7x1eØ6c/0.13(0.80), 14x1eØ6c/0.22(3.04)

IF-2026-34355629-GCABA-DGROC

Viga continua 53 --- Grupo de plantas: 7

Viga	Sección	Luz	M.Izq.	M.Cent.	M.Der.	A.Izq.	A.Cent.	A.Der.	Cort.Izq.	Cort.Der.
V-7117(-)	15 X 40	3.08	-1.00	-----	-0.20	1.38	0.89	0.89	1.10	-0.49
			-----	0.20	0.10	-----	0.89	0.89		

Arm.Superior: 2Ø10(0.11P+1.09=1.20) -----
Arm.Montaje: 2Ø8(0.09P+3.41+0.09P=3.59)
Arm.Inferior: 2Ø10(0.11P+3.41+0.11P=3.63)
Estribos: 13x1eØ6c/0.22(2.70)

Viga continua 55 --- Grupo de plantas: 7

Viga	Sección	Luz	M.Izq.	M.Cent.	M.Der.	A.Izq.	A.Cent.	A.Der.	Cort.Izq.	Cort.Der.
V-7118(T16-C68)	15 X 40	6.13	-7.70	-----	-5.90	10.76	-----	7.30	10.90	-9.42
			0.70	4.50	0.30	0.99	6.06	0.89		
V-7119(C68-C62)	15 X 40	4.65	-4.60	-----	-2.20	4.31	-----	2.51	3.03	-3.18
			-----	1.00	0.00	-----	1.31	0.89		
V-7120(C62-C55)	15 X 40	4.65	-2.10	-----	-5.10	2.20	-----	4.82	2.92	-3.76
			0.10	1.10	-----	0.89	1.48	-----		
V-7121(C55-C51)	15 X 40	6.20	-6.20	-----	-6.60	7.65	-----	7.29	9.28	-7.79
			0.10	3.80	0.20	0.89	5.14	0.89		
V-7122(C51-T11)	15 X 40	6.13	-6.60	-----	-6.50	7.11	-----	8.83	8.51	-9.28
			0.30	3.70	0.50	0.89	5.04	0.89		

Arm.Superior: 1Ø25(0.56P+2.44=3.00), 1Ø25(0.56P+2.09=2.65) ----- 1Ø25(2.25>>), 1Ø25(1.25>>)
Arm.Montaje: 2Ø8(0.12P+6.31>>)
Arm.Inferior: 2Ø20(0.22P+6.48=6.70)
Estribos: 9x1eØ10c/0.14(1.26), 15x1eØ6c/0.22(3.22), 7x1eØ8c/0.15(1.05)

Arm.Superior: 1Ø25(<<2.25+1.40=3.65), 1Ø25(<<1.25+0.95=2.20) ----- 1Ø10(1.30>>), 1Ø10(1.30>>)
Arm.Montaje: 2Ø8(<<6.43+5.13=11.55)
Arm.Inferior: 2Ø10(4.80>>)
Estribos: 18x1eØ6c/0.22(3.85)

Arm.Superior: 1Ø10(<<1.30+1.20=2.50), 1Ø10(<<1.30+1.20=2.50) ----- 1Ø25(1.55>>), 1Ø25(0.95>>)
Arm.Montaje: 2Ø8(5.10>>)
Arm.Inferior: 2Ø10(<<4.80+4.80=9.60)
Estribos: 18x1eØ6c/0.22(3.85)

Arm.Superior: 1Ø25(<<1.55+2.30=3.85), 1Ø25(<<0.95+1.25=2.20) ----- 1Ø25(2.25>>), 1Ø25(1.25>>)
Arm.Montaje: 2Ø8(<<5.10+6.65=11.75)
Arm.Inferior: 2Ø16(6.50), 1Ø12(3.75)
Estribos: 6x1eØ8c/0.15(0.90), 17x1eØ6c/0.22(3.62), 8x1eØ6c/0.11(0.88)

Arm.Superior: 1Ø25(<<2.25+2.20=4.45), 1Ø25(<<1.25+1.25=2.50) ----- 1Ø25(2.34+0.61P=2.95), 1Ø25(1.57+0.28P=1.85)
Arm.Montaje: 2Ø8(6.75+0.10P=6.85)
Arm.Inferior: 2Ø16(6.47+0.18P=6.65), 1Ø12(3.70)
Estribos: 5x1eØ8c/0.17(0.85), 17x1eØ6c/0.22(3.77), 7x1eØ8c/0.13(0.91)

Viga continua 54 --- Grupo de plantas: 7

Viga	Sección	Luz	M.Izq.	M.Cent.	M.Der.	A.Izq.	A.Cent.	A.Der.	Cort.Izq.	Cort.Der.
V-7123(-)	15 X 40	3.08	-0.50	-----	-1.10	0.89	0.89	1.53	0.58	-0.95
			-----	0.00	-----	-----	-----	-----		

Arm.Superior: ----- 2Ø10(1.24+0.11P=1.35)
Arm.Montaje: 2Ø8(0.09P+3.41+0.09P=3.59)
Arm.Inferior: 2Ø10(0.11P+3.41+0.11P=3.63)
Estribos: 13x1eØ6c/0.22(2.70)

Viga continua 56 --- Grupo de plantas: 7

Viga	Sección	Luz	M.Izq.	M.Cent.	M.Der.	A.Izq.	A.Cent.	A.Der.	Cort.Izq.	Cort.Der.
V-7124(C71-C69)	15 X 40	6.20	-0.90	-----	-6.60	1.03	-----	8.33	7.85	-9.81
			1.60	4.00	-----	2.16	5.46	-----		

Arm.Superior: 1Ø10(0.11P+1.79=1.90), 1Ø10(0.11P+1.79=1.90) ----- 1Ø25(2.35>>), 1Ø25(1.45>>)
Arm.Montaje: 2Ø8(0.09P+6.58>>)
Arm.Inferior: 2Ø16(0.18P+6.77=6.95), 1Ø16(3.75)
Estribos: 20x1eØ6c/0.22(4.42), 7x1eØ8c/0.14(0.98)

IF-2026-34355629-GCABA-DGROC

V-7125(C69-C65)	15 X 40	3.10	-4.50	-----	-3.20	3.97	0.89	3.21	1.89	-4.07
			0.00	0.40	-----	0.89	0.89	-----		
Arm.Superior: 1Ø25(<<2.35+1.15=3.50), 1Ø25(<<1.45+0.65=2.10) ----- 1Ø16(1.30>>), 1Ø16(1.30>>)											
Arm.Montaje: 2Ø8(<<6.67+3.58=10.25)											
Arm.Inferior: 2Ø10(3.40)											
Estribos: 11x1eØ6c/0.22(2.30)											
V-7126(C65-C60)	15 X 40	3.10	-3.50	-----	-2.60	3.97	-----	2.99	7.34	-6.40
			-----	2.10	-----	-----	2.91	-----		
Arm.Superior: 1Ø16(<<1.30+1.35=2.65), 1Ø16(<<1.30+1.35=2.65) ----- 1Ø12(1.25>>), 1Ø12(1.25>>)											
Arm.Montaje: 2Ø8(3.55>>)											
Arm.Inferior: 2Ø12(3.45), 1Ø10(1.90)											
Estribos: 8x1eØ6c/0.15(1.15), 6x1eØ6c/0.21(1.15)											
V-7127(C60-C56)	15 X 40	3.10	-2.40	-----	-4.20	2.32	0.89	3.82	3.18	-2.45
			-----	0.40	-----	-----	0.89	-----		
Arm.Superior: 1Ø12(<<1.25+1.10=2.35), 1Ø12(<<1.25+1.10=2.35) ----- 1Ø20(1.20>>), 1Ø20(1.20>>)											
Arm.Montaje: 2Ø8(<<3.55+3.55=7.10)											
Arm.Inferior: 2Ø10(3.40)											
Estribos: 11x1eØ6c/0.22(2.30)											
V-7128(C56-C52)	15 X 40	6.20	-5.70	-----	-7.00	7.15	-----	7.26	8.82	-7.40
			0.20	3.70	0.10	0.89	4.95	0.89		
Arm.Superior: 1Ø20(<<1.20+1.85=3.05), 1Ø20(<<1.20+1.85=3.05) ----- 1Ø25(2.25>>), 1Ø25(1.25>>)											
Arm.Montaje: 2Ø8(7.10)											
Arm.Inferior: 2Ø16(6.50), 1Ø12(3.75)											
Estribos: 5x1eØ8c/0.17(0.85), 17x1eØ6c/0.22(3.67), 8x1eØ6c/0.11(0.88)											
V-7129(C52-C40)	15 X 40	6.25	-7.00	-----	-5.90	8.03	-----	7.37	9.35	-10.14
			0.10	3.70	0.50	0.89	4.97	0.89		
Arm.Superior: 1Ø25(<<2.25+2.30=4.55), 1Ø25(<<1.25+1.30=2.55) ----- 1Ø25(2.20>>), 1Ø25(1.30>>)											
Arm.Montaje: 2Ø8(6.71>>)											
Arm.Inferior: 2Ø16(6.60), 1Ø12(3.75)											
Estribos: 7x1eØ8c/0.14(0.98), 17x1eØ6c/0.22(3.61), 7x1eØ8c/0.13(0.91)											
V-7130(C40-C34)	15 X 40	3.13	-4.40	-----	-2.60	4.16	0.89	2.48	2.23	-1.71
			-----	0.00	-----	-----	-----	-----		
Arm.Superior: 1Ø25(<<2.20+1.40=3.60), 1Ø25(<<1.30+0.65=1.95) ----- 1Ø16(1.10>>), 1Ø16(1.10>>)											
Arm.Montaje: 2Ø8(<<6.71+3.60=10.30)											
Arm.Inferior: 2Ø10(3.45)											
Estribos: 12x1eØ6c/0.22(2.43)											
V-7131(C34-C23)	15 X 40	4.90	-3.10	-----	-3.30	3.81	-----	4.10	8.19	-5.22
			0.50	2.10	0.00	0.89	2.83	0.89		
Arm.Superior: 1Ø16(<<1.10+1.25=2.35), 1Ø16(<<1.10+1.25=2.35) ----- 1Ø16(1.35>>), 1Ø16(1.35>>)											
Arm.Montaje: 2Ø8(5.35>>)											
Arm.Inferior: 2Ø12(5.20), 1Ø10(2.95)											
Estribos: 6x1eØ6c/0.15(0.80), 16x1eØ6c/0.22(3.45)											
V-7132(C23-A15)	15 X 40	3.15	-2.80	-----	0.00	2.85	-----	-----	3.03	-1.18
			-----	0.90	0.70	-----	1.18	0.89		
Arm.Superior: 1Ø16(<<1.35+1.10=2.45), 1Ø16(<<1.35+1.10=2.45) -----											
Arm.Montaje: 2Ø8(<<5.35+3.21=8.55)											
Arm.Inferior: 2Ø10(3.38+0.12P=3.50)											
Estribos: 13x1eØ6c/0.22(2.78)											

Viga continua 57 --- Grupo de plantas: 7

Viga	Sección	Luz	M.Izq.	M.Cent.	M.Der.	A.Izq.	A.Cent.	A.Der.	Cort.Izq.	Cort.Der.
V-7133(C99-C91)	15 X 80	2.78	-0.20	-----	0.70	1.88	-----	-----	2.11	0.12
			1.00	3.00	3.40	1.88	1.91	2.17		
Arm.Superior: 1Ø10(0.11P+0.74=0.85), 1Ø10(0.11P+0.74=0.85) ----- 1Ø10(0.65>>), 1Ø10(0.65>>)										
Arm.Montaje: 2Ø8(0.09P+2.86>>)										
Arm.Piel: 2Ø8(0.09P+3.06=3.15), 2Ø8(0.09P+3.06=3.15)										
Arm.Inferior: 2Ø12(0.15P+2.86>>)										
Estribos: 12x1eØ8c/0.2(2.38)										
V-7134(C91-C79)	15 X 80	5.62	-0.80	-----	-5.80	1.88	-----	3.62	2.46	-4.04
			2.80	3.90	-----	1.88	2.51	-----		
Arm.Superior: 1Ø10(<<0.65+1.25=1.90), 1Ø10(<<0.65+1.25=1.90) ----- 1Ø16(2.62+0.18P=2.80), 1Ø16(2.62+0.18P=2.80), 1Ø12(0.10>>), 1Ø12(0.10>>)										
Arm.Montaje: 2Ø8(<<2.95+6.00+0.09P=9.04)										
Arm.Piel: 4Ø8(5.95)										
Arm.Inferior: 2Ø12(<<3.01+5.79=8.80), 1Ø10(4.45)										

IF-2026-34355629-GCABA-DGROC

Estribos: 25x1eØ8c/0.2(4.92)

V-7135(C79-C71)	15 X 55	3.23	-4.70	-----	-0.10	2.69	1.26	1.26	3.41	-0.45
			-----	0.20	0.10	-----	1.26	1.26		

Arm.Superior: 1Ø12(<<0.10+2.80=2.90), 1Ø12(<<0.10+2.80=2.90) -----
Arm.Montaje: 2Ø8(4.06+0.09P=4.15)
Arm.Inferior: 2Ø10(3.79+0.11P=3.90)
Estribos: 12x1eØ6c/0.22(2.43)

Viga continua 58 --- Grupo de plantas: 7

Viga	Sección	Luz	M.Izq.	M.Cent.	M.Der.	A.Izq.	A.Cent.	A.Der.	Cort.Izq.	Cort.Der.
V-7136(C24-A17)	15 X 40	3.15	-2.20	-----	0.00	2.87	0.89	-----	2.88	-1.16
			-----	0.70	0.50	-----	0.89	0.89		

Arm.Superior: 1Ø12(0.13P+1.62=1.75), 1Ø12(0.13P+1.62=1.75) -----
Arm.Montaje: 2Ø8(0.09P+3.48=3.57)
Arm.Inferior: 2Ø10(0.11P+3.48+0.11P=3.70)
Estribos: 13x1eØ6c/0.22(2.78)

Viga continua 59 --- Grupo de plantas: 7

Viga	Sección	Luz	M.Izq.	M.Cent.	M.Der.	A.Izq.	A.Cent.	A.Der.	Cort.Izq.	Cort.Der.
V-7137(C72-C70)	15 X 55	5.95	-2.70	-----	-4.80	2.52	-----	4.51	3.40	-4.10
			1.30	4.00	-----	1.27	3.86	-----		

Arm.Superior: 2Ø10(0.11P+1.54=1.65) ----- 1Ø16(1.80>>), 1Ø16(1.80>>)
Arm.Montaje: 2Ø8(0.09P+6.18>>)
Arm.Inferior: 2Ø16(0.18P+6.37=6.55)
Estribos: 25x1eØ6c/0.22(5.30)

V-7138(C70-C66)	15 X 55	3.10	-3.30	-----	-2.40	2.29	1.26	2.18	2.36	-2.71
			0.00	0.30	-----	1.26	1.26	-----		

Arm.Superior: 1Ø16(<<3.10>>), 1Ø16(<<3.10>>) -----
Arm.Montaje: 2Ø8(<<6.27+3.58=9.85)
Arm.Inferior: 2Ø10(3.28>>)
Estribos: 11x1eØ6c/0.22(2.30)

V-7139(C66-C61)	15 X 55	3.10	-1.70	-----	-1.60	1.47	-----	1.45	1.83	-1.81
			-----	1.00	-----	-----	1.26	-----		

Arm.Superior: 1Ø16(<<4.90+1.25=6.15), 1Ø16(<<4.90+1.25=6.15) ----- 2Ø10(1.25>>)
Arm.Montaje: 2Ø8(3.55>>)
Arm.Inferior: 2Ø10(<<3.10>>)
Estribos: 11x1eØ6c/0.22(2.30)

V-7140(C61-C57)	15 X 55	3.10	-2.10	-----	-2.70	1.86	1.26	1.93	2.86	-2.43
			-----	0.50	0.10	-----	1.26	1.26		

Arm.Superior: 2Ø10(<<1.25+1.35=2.60) ----- 1Ø16(1.20>>), 1Ø16(1.20>>)
Arm.Montaje: 2Ø8(<<3.55+3.55=7.10)
Arm.Inferior: 2Ø10(<<6.38+3.27=9.65)
Estribos: 11x1eØ6c/0.22(2.30)

V-7141(C57-C53)	15 X 55	6.20	-3.90	-----	-5.80	3.67	-----	4.34	3.51	-3.56
			0.10	3.30	-----	1.26	3.13	-----		

Arm.Superior: 1Ø16(<<1.20+1.70=2.90), 1Ø16(<<1.20+1.70=2.90) ----- 1Ø20(1.85>>), 1Ø20(1.85>>)
Arm.Montaje: 2Ø8(7.10)
Arm.Inferior: 2Ø12(6.55), 1Ø12(3.75)
Estribos: 25x1eØ6c/0.22(5.40)

V-7142(C53-C41)	15 X 55	6.00	-6.50	-----	-3.40	5.95	-----	3.22	5.25	-5.68
			-----	5.20	2.40	-----	4.99	2.30		

Arm.Superior: 1Ø20(<<1.85+2.00=3.85), 1Ø20(<<1.85+2.00=3.85) ----- 1Ø12(1.57+0.13P=1.70), 1Ø12(1.57+0.13P=1.70)
Arm.Montaje: 2Ø8(6.66+0.09P=6.75)
Arm.Inferior: 2Ø16(6.37+0.18P=6.55), 1Ø12(3.75)
Estribos: 25x1eØ6c/0.22(5.40)

Viga continua 60 --- Grupo de plantas: 7

Viga	Sección	Luz	M.Izq.	M.Cent.	M.Der.	A.Izq.	A.Cent.	A.Der.	Cort.Izq.	Cort.Der.
V-7143(C35-C25)	15 X 55	3.26	-0.50	-----	-7.10	1.26	1.33	5.24	0.21	-2.03
			0.00	0.00	-----	1.26	1.26	-----		

Arm.Superior: 1Ø25(0.28P+3.44>>) ----- 1Ø25(0.70>>)

IF-2026-34355629-GCABA-DGROC

Arm.Montaje: 2Ø8(0.09P+3.43>>)
Arm.Inferior: 2Ø10(0.11P+3.59=3.70)
Estribos: 13x1eØ6c/0.22(2.76)

M-7144(C25-A16)	15 X 55	4.47	-9.60	-----	0.00	8.94	2.39	-----	8.25	-0.81
			-----	0.70	0.70	-----	1.26	1.26		

Arm.Superior: 1Ø25(<<3.72+2.93=6.65), 1Ø25(<<0.70+1.70=2.40) -----
Arm.Montaje: 2Ø8(<<3.52+4.52=8.04)
Arm.Inferior: 2Ø12(4.67+0.13P=4.80)
Estribos: 5x1eØ6c/0.17(0.80), 15x1eØ6c/0.22(3.29)

• SOBRE 6° PISO

Viga continua 1 --- Grupo de plantas: 8

Viga	Sección	Luz	M.Izq.	M.Cent.	M.Der.	A.Izq.	A.Cent.	A.Der.	Cort.Izq.	Cort.Der.
V-8001(C6-C7)	15 X 55	5.42	-2.90	-----	-4.40	2.70	-----	3.86	3.18	-4.12
			0.30	2.50	-----	1.26	2.41	-----		

Arm.Superior: 1Ø12(0.13P+1.87=2.00), 1Ø12(0.13P+1.87=2.00) ----- 1Ø16(1.75>>), 1Ø16(1.75>>)
Arm.Montaje: 2Ø8(0.09P+5.80>>)
Arm.Inferior: 2Ø12(0.13P+5.80>>), 1Ø10(3.30)
Estribos: 21x1eØ6c/0.22(4.62)

V-8002(C7-C8)	15 X 55	5.42	-4.20	-----	-5.40	3.33	-----	4.55	4.18	-7.01
			0.00	3.00	-----	1.26	2.90	-----		

Arm.Superior: 1Ø16(<<1.75+1.60=3.35), 1Ø16(<<1.75+1.60=3.35) ----- 1Ø16(1.65>>), 1Ø16(1.65>>)
Arm.Montaje: 2Ø8(<<5.89+5.91=11.80)
Arm.Inferior: 2Ø12(<<5.93+5.62=11.55), 1Ø10(3.30)
Estribos: 21x1eØ6c/0.22(4.62)

V-8003(C8-C9)	15 X 55	5.42	-5.20	-----	-4.30	4.06	-----	3.77	6.56	-4.43
			0.20	2.90	-----	1.26	2.82	-----		

Arm.Superior: 1Ø16(<<1.65+1.55=3.20), 1Ø16(<<1.65+1.55=3.20) ----- 1Ø16(1.75>>), 1Ø16(1.75>>)
Arm.Montaje: 2Ø8(5.87>>)
Arm.Inferior: 2Ø12(5.60>>), 1Ø10(3.30)
Estribos: 22x1eØ6c/0.22(4.63)

V-8004(C9-C10)	15 X 55	5.43	-4.10	-----	-5.10	3.18	-----	4.29	3.92	-6.59
			0.10	2.70	-----	1.26	2.60	-----		

Arm.Superior: 1Ø16(<<1.75+1.60=3.35), 1Ø16(<<1.75+1.60=3.35) ----- 1Ø16(1.65>>), 1Ø16(1.65>>)
Arm.Montaje: 2Ø8(<<5.87+5.88=11.75)
Arm.Inferior: 2Ø12(<<5.60+5.60=11.20), 1Ø10(3.30)
Estribos: 22x1eØ6c/0.22(4.63)

V-8005(C10-C11)	15 X 55	5.43	-5.00	-----	-4.40	3.89	-----	4.00	6.20	-4.38
			0.20	3.30	-----	1.26	3.18	-----		

Arm.Superior: 1Ø16(<<1.65+1.55=3.20), 1Ø16(<<1.65+1.55=3.20) ----- 1Ø16(1.75>>), 1Ø16(1.75>>)
Arm.Montaje: 2Ø8(5.88>>)
Arm.Inferior: 2Ø12(5.75), 1Ø12(3.30)
Estribos: 22x1eØ6c/0.22(4.63)

V-8006(C11-C12)	15 X 55	4.96	-2.90	-----	-11.20	2.03	1.26	4.20	1.38	-3.59
			0.20	0.70	-----	1.26	1.26	-----		

Arm.Superior: 1Ø16(<<1.75+1.25=3.00), 1Ø16(<<1.75+1.25=3.00) ----- 1Ø16(2.05>>), 1Ø16(2.05>>)
Arm.Montaje: 2Ø8(<<5.88+5.42=11.30)
Arm.Inferior: 2Ø10(5.30)
Estribos: 20x1eØ6c/0.22(4.26)

M-8007(C12-A16)	15 X 80	4.54	-16.50	-----	0.00	10.53	5.11	1.88	7.97	-0.00
			-----	-0.40	0.00	-----	-----	0.01		

Arm.Superior: 1Ø16(<<2.05+0.40=2.45), 1Ø16(<<2.05+0.40=2.45), 1Ø25(0.28P+2.67=2.95), 1Ø25(0.28P+4.77=5.05) -----
Arm.Montaje: 2Ø8(0.09P+4.79+0.09P=4.97)
Arm.Piel: 2Ø8(4.71+0.09P=4.80), 2Ø8(4.71+0.09P=4.80)
Arm.Inferior: 2Ø12(4.71+0.14P=4.85)
Estribos: 22x1eØ8c/0.2(4.22)

Viga continua 2 --- Grupo de plantas: 8

Viga	Sección	Luz	M.Izq.	M.Cent.	M.Der.	A.Izq.	A.Cent.	A.Der.	Cort.Izq.	Cort.Der.
M-8008(A28-)	18 X 55	0.67	0.00	-----	-5.60	1.51	2.95	5.32	0.00	-11.15
			0.10	-0.30	-----	0.05	-----	-----		
Arm.Superior: 1Ø16(0.18P+0.65>>), 1Ø16(0.18P+0.65>>) -----										
Arm.Montaje: 2Ø10(0.11P+0.65>>)										
Arm.Inferior: 2Ø12(0.15P+1.00=1.15), 1Ø10(0.11P+0.84=0.95)										
Estribos: 5x1eØ6c/0.15(0.63)										
V-8009(-C1)	18 X 55	3.05	-5.60	-----	-1.40	4.46	1.51	1.51	5.46	-11.15
			-----	0.70	0.30	-----	1.51	1.51		
Arm.Superior: 1Ø16(<<0.83+1.37=2.20), 1Ø16(<<0.83+1.37=2.20) -----										
Arm.Montaje: 2Ø10(<<0.76+3.34=4.10)										
Arm.Inferior: 2Ø10(3.29>>)										
Estribos: 16x1eØ6c/0.18(2.78)										
V-8010(C1-C2)	15 X 55	2.95	-0.90	-----	-6.60	1.26	1.72	4.95	0.33	-4.63
			1.00	0.60	-----	1.26	1.26	-----		
Arm.Superior: 1Ø20(2.95>>), 1Ø20(2.95>>) -----										
Arm.Montaje: 2Ø8(3.26>>)										
Arm.Inferior: 2Ø10(<<3.29+3.11=6.40)										
Estribos: 11x1eØ6c/0.22(2.30)										
V-8011(C2-C3)	15 X 55	6.20	-7.60	-----	-6.40	6.78	-----	5.02	9.09	-7.10
			-----	4.50	0.60	-----	4.27	1.26		
Arm.Superior: 1Ø20(<<2.95+2.00=4.95), 1Ø20(<<2.95+2.00=4.95) ----- 1Ø20(1.70>>), 1Ø20(1.70>>)										
Arm.Montaje: 2Ø8(<<3.26+6.64=9.90)										
Arm.Inferior: 2Ø16(6.50), 1Ø12(3.75)										
Estribos: 5x1eØ6c/0.18(0.80), 21x1eØ6c/0.22(4.60)										
V-8012(C3-C4)	15 X 55	6.20	-6.60	-----	-5.70	5.69	-----	4.30	7.41	-3.41
			-----	3.30	0.20	-----	3.18	1.26		
Arm.Superior: 1Ø20(<<1.70+1.90=3.60), 1Ø20(<<1.70+1.90=3.60) ----- 1Ø20(1.80>>), 1Ø20(1.80>>)										
Arm.Montaje: 2Ø8(7.10)										
Arm.Inferior: 2Ø12(6.50), 1Ø12(3.75)										
Estribos: 25x1eØ6c/0.22(5.40)										
V-8013(C4-C5)	15 X 55	6.00	-6.80	-----	-2.00	6.15	-----	1.87	5.50	-5.04
			-----	5.10	2.90	-----	4.85	2.80		
Arm.Superior: 1Ø20(<<1.80+2.10=3.90), 1Ø20(<<1.80+2.10=3.90) ----- 2Ø10(1.54+0.11P=1.65)										
Arm.Montaje: 2Ø8(6.66+0.09P=6.75)										
Arm.Inferior: 2Ø16(6.37+0.18P=6.55), 1Ø12(3.90)										
Estribos: 25x1eØ6c/0.22(5.40)										

Viga continua 3 --- Grupo de plantas: 8

Viga	Sección	Luz	M.Izq.	M.Cent.	M.Der.	A.Izq.	A.Cent.	A.Der.	Cort.Izq.	Cort.Der.
V-8014(C23-C24)	15 X 40	3.10	-0.60	-----	-1.00	0.89	-----	1.31	1.25	-1.68
			0.10	0.80	0.00	0.89	1.05	0.89		
Arm.Superior: ----- 2Ø10(0.84+0.11P=0.95)										
Arm.Montaje: 2Ø8(0.09P+3.26+0.09P=3.44)										
Arm.Inferior: 2Ø10(0.11P+3.26+0.11P=3.48)										
Estribos: 14x1eØ6c/0.22(2.90)										

Viga continua 5 --- Grupo de plantas: 8

Viga	Sección	Luz	M.Izq.	M.Cent.	M.Der.	A.Izq.	A.Cent.	A.Der.	Cort.Izq.	Cort.Der.
V-8015(A46-A47)	15 X 40	1.44	-0.10	-----	-0.20	0.09	-----	0.27	5.88	-8.85
			1.50	1.50	0.70	2.04	2.01	0.97		
Arm.Montaje: 2Ø8(0.09P+1.51+0.09P=1.69)										
Arm.Inferior: 2Ø12(0.13P+1.51+0.13P=1.77)										
Estribos: 10x1eØ6c/0.14(1.33)										

Viga continua 7 --- Grupo de plantas: 8

Viga	Sección	Luz	M.Izq.	M.Cent.	M.Der.	A.Izq.	A.Cent.	A.Der.	Cort.Izq.	Cort.Der.
V-8016(C30-C31)	15 X 55	5.43	-2.80	-----	-4.00	2.61	-----	3.59	3.29	-3.57
			0.30	2.60	-----	1.26	2.45	-----		
Arm.Superior: 1Ø12(0.13P+1.87=2.00), 1Ø12(0.13P+1.87=2.00) ----- 1Ø16(1.75>>), 1Ø16(1.75>>)										
Arm.Montaje: 2Ø8(0.09P+5.81>>)										

IF-2026-34355629-GCABA-DGROC

Arm.Inferior: 2Ø12(0.13P+5.81>>), 1Ø10(3.30)
Estribos: 22x1eØ6c/0.22(4.63)

V-8017(C31-C32)	15 X 55	5.42	-3.50	-----	-3.10	2.60	-----	2.70	2.82	-2.98	
			0.00	1.90	-----	1.26	1.80	-----			

Arm.Superior: 1Ø16(<<1.75+1.50=3.25), 1Ø16(<<1.75+1.50=3.25) ----- 1Ø12(1.60>>), 1Ø12(1.60>>)
Arm.Montaje: 2Ø8(<<5.90+5.90=11.80)
Arm.Inferior: 2Ø12(<<5.94+5.61=11.55)
Estribos: 21x1eØ6c/0.22(4.62)

V-8018(C32-C33)	15 X 55	5.43	-2.90	-----	-4.00	2.24	-----	3.07	2.61	-3.12	
			0.10	1.90	-----	1.26	1.78	-----			

Arm.Superior: 1Ø12(<<1.60+1.50=3.10), 1Ø12(<<1.60+1.50=3.10) ----- 1Ø16(1.70>>), 1Ø16(1.70>>)
Arm.Montaje: 2Ø8(5.88>>)
Arm.Inferior: 2Ø12(5.59>>)
Estribos: 22x1eØ6c/0.22(4.63)

V-8019(C33-A9)	15 X 55	5.78	-4.20	-----	-0.10	3.70	-----	1.26	4.17	-6.04	
			-----	3.40	2.30	-----	3.27	2.18			

Arm.Superior: 1Ø16(<<1.70+1.75=3.45), 1Ø16(<<1.70+1.75=3.45) ----- 2Ø10(1.34+0.11P=1.45)
Arm.Montaje: 2Ø8(<<5.88+5.83+0.09P=11.80)
Arm.Inferior: 2Ø12(<<5.59+5.83+0.13P=11.55), 1Ø12(4.70)
Estribos: 25x1eØ6c/0.22(5.30)

Viga continua 8 --- Grupo de plantas: 8

Viga	Sección	Luz	M.Izq.	M.Cent.	M.Der.	A.Izq.	A.Cent.	A.Der.	Cort.Izq.	Cort.Der.
V-8020(C34-C35)	15 X 40	6.27	-0.10	-----	-3.80	0.11	-----	5.09	3.05	-4.41
			2.10	3.50	0.60	2.90	4.75	0.89		

Arm.Superior: ----- 1Ø16(1.52+0.18P=1.70), 2Ø16(1.52+0.18P=1.70)
Arm.Montaje: 2Ø8(0.12P+6.48+0.12P=6.72)
Arm.Inferior: 2Ø16(0.18P+6.48+0.18P=6.84), 1Ø12(3.80)
Estribos: 28x1eØ6c/0.22(6.03)

Viga continua 6 --- Grupo de plantas: 8

Viga	Sección	Luz	M.Izq.	M.Cent.	M.Der.	A.Izq.	A.Cent.	A.Der.	Cort.Izq.	Cort.Der.
V-8021(T9a-T10b)	15 X 40	1.48	0.00	-----	0.00	0.05	-----	0.05	3.43	-3.38
			0.70	0.90	0.50	1.00	1.23	0.89		

Arm.Montaje: 2Ø8(0.09P+1.51+0.09P=1.69)
Arm.Inferior: 2Ø10(0.11P+1.51+0.11P=1.73)
Estribos: 7x1eØ6c/0.22(1.40)

Viga continua 4 --- Grupo de plantas: 8

Viga	Sección	Luz	M.Izq.	M.Cent.	M.Der.	A.Izq.	A.Cent.	A.Der.	Cort.Izq.	Cort.Der.
V-8022(T10a-C34)	15 X 40	1.75	-0.10	-----	-0.20	0.89	0.89	0.89	0.94	-0.14
			0.10	0.10	0.00	0.89	0.89	0.04		

Arm.Montaje: 2Ø8(0.09P+1.84+0.09P=2.02)
Arm.Inferior: 2Ø10(0.13P+1.84+0.13P=2.10)
Estribos: 8x1eØ6c/0.22(1.61)

Viga continua 9 --- Grupo de plantas: 8

Viga	Sección	Luz	M.Izq.	M.Cent.	M.Der.	A.Izq.	A.Cent.	A.Der.	Cort.Izq.	Cort.Der.
V-8023(C26-C27)	15 X 55	6.57	-2.10	-----	-6.60	1.99	-----	6.01	2.91	-5.79
			2.30	5.30	-----	2.19	5.07	-----		

Arm.Superior: 2Ø10(0.11P+1.54=1.65) ----- 1Ø20(2.00>>), 1Ø20(2.00>>)
Arm.Montaje: 2Ø8(0.11P+6.66>>)
Arm.Inferior: 2Ø16(0.18P+7.03+0.18P=7.39), 1Ø12(3.95)
Estribos: 28x1eØ6c/0.22(6.08)

V-8024(C27-A29)	15 X 40	3.53	-5.10	-----	-0.20	4.78	-----	0.25	3.78	-8.42	
			-----	1.90	1.80	-----	2.55	2.39			

Arm.Superior: 1Ø20(<<2.00+1.35=3.35), 1Ø20(<<2.00+1.35=3.35) -----
Arm.Montaje: 2Ø8(<<6.77+3.59+0.09P=10.44)
Arm.Inferior: 2Ø12(3.77+0.13P=3.90), 1Ø10(3.74+0.11P=3.85)
Estribos: 10x1eØ6c/0.22(2.26), 7x1eØ6c/0.13(0.80)

IF-2026-34355629-GCABA-DGROC

Viga continua 10 --- Grupo de plantas: 8

Viga	Sección	Luz	M.Izq.	M.Cent.	M.Der.	A.Izq.	A.Cent.	A.Der.	Cort.Izq.	Cort.Der.
V-8025(A8-C28)	15 X 40	1.98	-0.10	-----	-0.70	0.11	-----	0.52	3.56	-1.57
			0.50	2.70	2.70	0.89	3.68	3.44		
V-8026(C28-C29)	15 X 55	4.45	-2.20	-----	-0.80	2.07	-----	1.26	2.71	-1.78
			0.30	2.00	1.00	1.26	1.92	1.26		

Arm.Superior: ----- 2Ø10(0.45>>)
Arm.Montaje: 2Ø8(0.09P+2.03>>)
Arm.Inferior: 2Ø16(0.18P+2.22=2.40)
Estribos: 7x1eØ6c/0.22(1.51)

Arm.Superior: 2Ø10(<<0.45+1.40=1.85) ----- 2Ø10(1.19+0.11P=1.30)
Arm.Montaje: 2Ø8(<<2.12+4.63+0.09P=6.84)
Arm.Inferior: 2Ø12(0.13P+5.01+0.13P=5.27)
Estribos: 18x1eØ6c/0.22(3.85)

Viga continua 11 --- Grupo de plantas: 8

Viga	Sección	Luz	M.Izq.	M.Cent.	M.Der.	A.Izq.	A.Cent.	A.Der.	Cort.Izq.	Cort.Der.
V-8027(C36-C37)	15 X 55	4.90	-1.00	-----	-2.50	1.26	-----	2.35	2.26	-3.09
			1.10	2.40	0.00	1.26	2.32	-----		
V-8028(C37-A25)	15 X 40	2.17	-1.00	-----	0.00	0.75	-----	0.04	0.48	-1.68
			1.90	1.80	0.40	2.55	2.49	0.89		

Arm.Superior: 2Ø10(0.11P+1.19=1.30) ----- 2Ø10(1.50>>)
Arm.Montaje: 2Ø8(0.09P+4.98>>)
Arm.Inferior: 2Ø10(0.11P+5.36+0.11P=5.58), 1Ø10(3.70)
Estribos: 20x1eØ6c/0.22(4.40)

Arm.Superior: 2Ø10(<<1.50+0.50=2.00) -----
Arm.Montaje: 2Ø8(<<5.07+2.23+0.09P=7.39)
Arm.Inferior: 2Ø12(2.42+0.13P=2.55), 1Ø10(2.40)
Estribos: 8x1eØ6c/0.22(1.70)

Viga continua 12 --- Grupo de plantas: 8

Viga	Sección	Luz	M.Izq.	M.Cent.	M.Der.	A.Izq.	A.Cent.	A.Der.	Cort.Izq.	Cort.Der.
V-8029(A24-C38)	15 X 40	1.98	-0.10	-----	-1.60	0.09	-----	1.09	3.03	-1.04
			0.60	2.20	2.10	0.89	2.98	2.72		
V-8030(C38-C39)	15 X 55	5.09	-3.90	-----	-0.60	3.63	-----	1.26	4.14	-1.86
			-----	2.50	1.40	-----	2.44	1.37		

Arm.Superior: ----- 1Ø16(0.45>>), 1Ø16(0.45>>)
Arm.Montaje: 2Ø8(0.09P+2.04>>)
Arm.Inferior: 2Ø12(0.13P+2.22=2.35), 1Ø10(2.20)
Estribos: 7x1eØ6c/0.22(1.51)

Arm.Superior: 1Ø16(<<0.45+1.70=2.15), 1Ø16(<<0.45+1.70=2.15) ----- 2Ø10(1.24+0.11P=1.35)
Arm.Montaje: 2Ø8(<<2.13+5.18+0.09P=7.39)
Arm.Inferior: 2Ø12(0.13P+5.55+0.13P=5.81), 1Ø10(3.10)
Estribos: 21x1eØ6c/0.22(4.60)

Viga continua 13 --- Grupo de plantas: 8

Viga	Sección	Luz	M.Izq.	M.Cent.	M.Der.	A.Izq.	A.Cent.	A.Der.	Cort.Izq.	Cort.Der.
V-8031(T11a-C40)	15 X 40	1.83	-3.90	-----	0.00	5.26	3.18	1.29	4.47	-0.00
			-----	-0.30	0.00	-----	-----	0.05		

Arm.Superior: 1Ø16(0.18P+2.09+0.18P=2.45), 2Ø16(0.18P+2.09+0.18P=2.45) -----
Arm.Montaje: 2Ø8(0.11P+2.09+0.11P=2.31)
Arm.Inferior: 2Ø10(0.13P+2.09+0.13P=2.35)
Estribos: 7x1eØ6c/0.22(1.54)

Viga continua 14 --- Grupo de plantas: 8

Viga	Sección	Luz	M.Izq.	M.Cent.	M.Der.	A.Izq.	A.Cent.	A.Der.	Cort.Izq.	Cort.Der.
V-8032(C40-C41)	15 X 45	6.28	0.00	-----	-4.40	0.03	-----	5.23	2.31	-4.39
			2.70	5.00	1.00	3.23	5.99	1.19		

Arm.Superior: ----- 1Ø16(1.57+0.18P=1.75), 2Ø16(1.57+0.18P=1.75)
Arm.Montaje: 2Ø8(0.12P+6.48+0.12P=6.72)
Arm.Inferior: 2Ø16(0.18P+6.48+0.18P=6.84), 1Ø16(4.40)
Estribos: 28x1eØ6c/0.22(6.03)

Viga continua 15 --- Grupo de plantas: 8

Viga	Sección	Luz	M.Izq.	M.Cent.	M.Der.	A.Izq.	A.Cent.	A.Der.	Cort.Izq.	Cort.Der.
V-8033(C42-A27)	15 X 40	5.90	-3.80	-----	-2.30	4.87	-----	3.07	5.38	-2.51
			-----	2.30	0.60	-----	3.07	0.89		

Arm.Superior: 1Ø16(0.18P+1.92=2.10), 1Ø16(0.18P+1.92=2.10) ----- 1Ø12(1.30>>), 1Ø12(1.30>>)
Arm.Montaje: 2Ø8(0.09P+6.71=6.80)
Arm.Inferior: 2Ø12(0.13P+6.42=6.55), 1Ø12(3.55)
Estribos: 4x1eØ6c/0.2(0.80), 22x1eØ6c/0.22(4.68)

V-8034(A27-C44)	15 X 40	5.90	-2.30	-----	-4.10	3.13	-----	5.22	2.51	-6.46
			0.60	2.20	-----	0.89	3.00	-----		

Arm.Superior: 1Ø12(<<1.30+1.30=2.60), 1Ø12(<<1.30+1.30=2.60) ----- 1Ø16(1.87+0.18P=2.05), 2Ø16(1.87+0.18P=2.05)
Arm.Montaje: 2Ø8(6.71+0.09P=6.80)
Arm.Inferior: 2Ø12(6.42+0.13P=6.55), 1Ø10(3.55)
Estribos: 21x1eØ6c/0.22(4.68), 5x1eØ6c/0.18(0.80)

Viga continua 16 --- Grupo de plantas: 8

Viga	Sección	Luz	M.Izq.	M.Cent.	M.Der.	A.Izq.	A.Cent.	A.Der.	Cort.Izq.	Cort.Der.
V-8035(C45-C46)	15 X 55	5.10	-0.70	-----	-4.60	1.26	-----	3.75	1.76	-3.68
			1.30	2.20	-----	1.26	2.14	-----		

Arm.Superior: 2Ø10(0.11P+1.24=1.35) ----- 1Ø16(1.80>>), 1Ø16(1.80>>)
Arm.Montaje: 2Ø8(0.09P+5.18>>)
Arm.Inferior: 2Ø12(0.13P+5.37=5.50)
Estribos: 21x1eØ6c/0.22(4.60)

V-8036(C46-C47)	15 X 55	6.20	-4.60	-----	-5.80	3.94	-----	4.86	4.00	-6.92
			-----	3.60	0.10	-----	3.42	1.26		

Arm.Superior: 1Ø16(<<1.80+1.85=3.65), 1Ø16(<<1.80+1.85=3.65) ----- 1Ø16(1.75>>), 1Ø16(1.75>>)
Arm.Montaje: 2Ø8(<<5.27+6.69=11.95)
Arm.Inferior: 2Ø16(6.50)
Estribos: 25x1eØ6c/0.22(5.40)

V-8037(C47-C48)	15 X 55	6.20	-5.80	-----	-5.20	4.50	-----	4.63	7.20	-4.24
			0.50	3.80	-----	1.26	3.60	-----		

Arm.Superior: 1Ø16(<<1.75+1.60=3.35), 1Ø16(<<1.75+1.60=3.35) ----- 1Ø16(1.95>>), 1Ø16(1.95>>)
Arm.Montaje: 2Ø8(6.69>>)
Arm.Inferior: 2Ø16(6.50)
Estribos: 25x1eØ6c/0.22(5.40)

V-8038(C48-C49)	15 X 55	5.09	-4.90	-----	-0.70	3.66	-----	1.26	3.53	-1.94
			-----	2.30	1.20	-----	2.17	1.26		

Arm.Superior: 1Ø16(<<1.95+1.70=3.65), 1Ø16(<<1.95+1.70=3.65) ----- 2Ø10(1.24+0.11P=1.35)
Arm.Montaje: 2Ø8(<<6.69+5.18+0.09P=11.95)
Arm.Inferior: 2Ø12(5.37+0.13P=5.50)
Estribos: 21x1eØ6c/0.22(4.60)

Viga continua 17 --- Grupo de plantas: 8

Viga	Sección	Luz	M.Izq.	M.Cent.	M.Der.	A.Izq.	A.Cent.	A.Der.	Cort.Izq.	Cort.Der.
V-8039(C50-C51)	15 X 45	6.39	-5.90	-----	-6.70	7.01	-----	7.85	11.69	-10.93
			3.20	7.50	2.70	3.80	8.94	3.19		

Arm.Superior: 1Ø16(0.23P+1.52=1.75), 2Ø16(0.23P+1.52=1.75) ----- 1Ø25(2.05>>), 1Ø25(1.32>>)
Arm.Montaje: 2Ø8(0.14P+6.47>>)
Arm.Inferior: 2Ø25(0.28P+6.55+0.28P=7.11)
Estribos: 9x1eØ8c/0.13(1.17), 17x1eØ6c/0.22(3.70), 11x1eØ8c/0.12(1.32)

V-8040(C51-C52)	15 X 40	1.73	-5.80	-----	-6.90	6.98	7.23	8.54	-0.13	-1.86
			-----	-2.90	-----	-----	-----	-----		

Arm.Superior: 1Ø25(<<1.74>>), 1Ø25(<<1.74>>) -----

IF-2026-34355629-GCABA-DGROC

Arm.Montaje: 2Ø8(<<6.61+2.19=8.80)
Arm.Inferior: 2Ø10(1.90)
Estribos: 7x1eØ6c/0.22(1.54)

V-8041(C52-C53)	15 X 45	6.32	-7.30	-----	-4.40	8.57	-----	5.24	10.81	-8.81
			2.20	7.40	3.50	2.64	8.79	4.13		

Arm.Superior: 1Ø25(<<3.79+2.12=5.90), 1Ø25(<<3.05+1.30=4.35) ----- 1Ø16(1.52+0.18P=1.70), 2Ø16(1.52+0.18P=1.70)
Arm.Montaje: 2Ø8(6.86+0.14P=7.00)
Arm.Inferior: 2Ø25(0.28P+6.48+0.28P=7.04)
Estribos: 12x1eØ8c/0.12(1.44), 16x1eØ6c/0.22(3.49), 7x1eØ8c/0.17(1.19)

Viga continua 18 --- Grupo de plantas: 8

Viga	Sección	Luz	M.Izq.	M.Cent.	M.Der.	A.Izq.	A.Cent.	A.Der.	Cort.Izq.	Cort.Der.
V-8042(C54-C55)	15 X 45	6.39	-4.90	-----	-5.50	5.76	-----	6.49	9.28	-7.54
			2.80	6.30	1.80	3.35	7.51	2.16		

Arm.Superior: 1Ø16(0.18P+1.52=1.70), 2Ø16(0.18P+1.52=1.70) ----- 1Ø20(1.52>>), 1Ø20(1.52>>)
Arm.Montaje: 2Ø8(0.14P+6.47>>)
Arm.Inferior: 2Ø25(0.28P+6.55+0.28P=7.11)
Estribos: 8x1eØ6c/0.11(0.88), 20x1eØ6c/0.22(4.47), 6x1eØ6c/0.14(0.84)

V-8043(C55-C56)	15 X 40	1.73	-4.80	-----	-4.80	5.82	5.29	5.84	0.05	-0.37
			-----	-2.30	-----	-----	-----	-----		

Arm.Superior: 1Ø20(<<1.74>>), 1Ø20(<<1.74>>) -----
Arm.Montaje: 2Ø8(<<6.61+2.19=8.80)
Arm.Inferior: 2Ø10(1.90)
Estribos: 7x1eØ6c/0.22(1.54)

V-8044(C56-C57)	15 X 45	6.32	-5.30	-----	-3.70	6.18	-----	4.32	7.18	-6.45
			1.60	5.80	2.50	1.87	6.92	3.00		

Arm.Superior: 1Ø20(<<3.25+1.45=4.70), 1Ø20(<<3.25+1.45=4.70) ----- 1Ø16(1.52+0.18P=1.70), 1Ø16(1.52+0.18P=1.70)
Arm.Montaje: 2Ø8(6.87+0.13P=7.00)
Arm.Inferior: 2Ø25(0.28P+6.48+0.28P=7.04)
Estribos: 5x1eØ6c/0.16(0.80), 21x1eØ6c/0.22(4.52), 5x1eØ6c/0.18(0.80)

Viga continua 19 --- Grupo de plantas: 8

Viga	Sección	Luz	M.Izq.	M.Cent.	M.Der.	A.Izq.	A.Cent.	A.Der.	Cort.Izq.	Cort.Der.
V-8045(A32-C62)	15 X 45	6.41	0.00	-----	-5.20	-----	-----	6.08	2.32	-7.50
			2.60	5.40	1.80	3.10	6.44	2.10		

Arm.Superior: ----- 1Ø20(1.44>>), 1Ø20(1.44>>)
Arm.Montaje: 2Ø8(6.47>>)
Arm.Inferior: 2Ø25(0.28P+6.55+0.28P=7.11)
Estribos: 25x1eØ6c/0.22(5.33), 7x1eØ6c/0.13(0.91)

V-8046(C62-A34)	15 X 40	1.71	-4.40	-----	-4.00	5.31	5.05	5.40	0.19	-0.51
			-----	-2.00	-----	-----	-----	-----		

Arm.Superior: 1Ø20(<<1.71>>), 1Ø20(<<1.71>>) -----
Arm.Montaje: 2Ø8(<<6.47+2.18=8.65)
Arm.Inferior: 2Ø10(1.95)
Estribos: 7x1eØ6c/0.22(1.54)

V-8047(A34-A33)	15 X 45	6.37	-4.00	-----	0.00	4.04	-----	-----	3.45	-2.00
			1.30	4.70	2.20	1.50	5.59	2.59		

Arm.Superior: 1Ø20(<<3.15+1.45=4.60), 1Ø20(<<3.15+1.45=4.60) -----
Arm.Montaje: 2Ø8(6.91+0.09P=7.00)
Arm.Inferior: 2Ø16(0.18P+6.48+0.18P=6.84), 1Ø16(3.85)
Estribos: 29x1eØ6c/0.22(6.22)

Viga continua 20 --- Grupo de plantas: 8

Viga	Sección	Luz	M.Izq.	M.Cent.	M.Der.	A.Izq.	A.Cent.	A.Der.	Cort.Izq.	Cort.Der.
V-8048(C67-C68)	15 X 45	6.39	-5.10	-----	-4.80	5.97	-----	5.67	9.41	-7.07
			2.70	6.30	2.10	3.17	7.51	2.53		

Arm.Superior: 1Ø16(0.18P+1.52=1.70), 2Ø16(0.18P+1.52=1.70) ----- 1Ø20(1.45>>), 1Ø20(1.45>>)
Arm.Montaje: 2Ø8(0.14P+6.47>>)
Arm.Inferior: 2Ø25(0.28P+6.55+0.28P=7.11)
Estribos: 8x1eØ6c/0.11(0.88), 20x1eØ6c/0.22(4.51), 6x1eØ6c/0.15(0.80)

IF-2026-34355629-GCABA-DGROC

V-8049(C68-C69)	15 X 40	1.73	-4.00	-----	-5.50	4.74	5.81	6.81	-0.62	-1.33
			-----	-1.90	-----	-----	-----	-----		

Arm.Superior: 1Ø20(<<1.74>>), 1Ø20(<<1.74>>) -----
Arm.Montaje: 2Ø8(<<6.61+2.19=8.80)
Arm.Inferior: 2Ø10(1.90)
Estribos: 7x1eØ6c/0.22(1.54)

V-8050(C69-C70)	15 X 45	6.33	-5.90	-----	-3.60	6.87	-----	4.23	7.69	-6.28
			1.40	6.00	2.60	1.66	7.09	3.14		

Arm.Superior: 1Ø20(<<3.19+1.57=4.75), 1Ø20(<<3.19+1.57=4.75) ----- 1Ø16(1.52+0.18P=1.70), 1Ø16(1.52+0.18P=1.70)
Arm.Montaje: 2Ø8(6.87+0.13P=7.00)
Arm.Inferior: 2Ø25(0.28P+6.48+0.28P=7.04)
Estribos: 6x1eØ6c/0.14(0.84), 20x1eØ6c/0.22(4.49), 5x1eØ6c/0.19(0.80)

Viga continua 21 --- Grupo de plantas: 8

Viga	Sección	Luz	M.Izq.	M.Cent.	M.Der.	A.Izq.	A.Cent.	A.Der.	Cort.Izq.	Cort.Der.
V-8051(C71-C72)	15 X 55	6.32	-0.40	-----	-1.80	1.26	-----	1.69	3.63	-4.12
			3.40	7.50	3.70	3.22	7.15	3.56		

Arm.Superior: 2Ø10(0.11P+1.49=1.60) ----- 2Ø10(1.49+0.11P=1.60)
Arm.Montaje: 2Ø8(0.11P+6.48+0.11P=6.70)
Arm.Inferior: 2Ø25(0.28P+6.48+0.28P=7.04)
Estribos: 28x1eØ6c/0.22(6.13)

Viga continua 22 --- Grupo de plantas: 8

Viga	Sección	Luz	M.Izq.	M.Cent.	M.Der.	A.Izq.	A.Cent.	A.Der.	Cort.Izq.	Cort.Der.
V-8052(Viga continua 55-C71)	15 X 40	1.83	-2.40	-----	0.00	3.19	2.03	1.02	2.69	-0.00
			-----	-0.30	0.10	-----	-----	0.07		

Arm.Superior: 1Ø12(0.13P+1.92=2.05), 1Ø12(0.13P+1.92=2.05) -----
Arm.Montaje: 2Ø8(0.09P+2.09+0.09P=2.27)
Arm.Inferior: 2Ø10(0.14P+2.09+0.14P=2.37)
Estribos: 7x1eØ6c/0.22(1.54)

Viga continua 23 --- Grupo de plantas: 8

Viga	Sección	Luz	M.Izq.	M.Cent.	M.Der.	A.Izq.	A.Cent.	A.Der.	Cort.Izq.	Cort.Der.
V-8053(C73-C74')	15 X 80	5.43	-3.70	-----	-3.90	2.29	-----	2.15	3.52	-3.27
			0.30	3.00	0.20	1.88	1.90	1.88		

Arm.Superior: 1Ø10(0.11P+2.14=2.25), 1Ø10(0.11P+2.14=2.25) ----- 1Ø12(1.70>>), 1Ø12(1.70>>)
Arm.Montaje: 2Ø8(0.09P+5.81>>)
Arm.Piel: 4Ø8(5.75)
Arm.Inferior: 2Ø12(0.13P+5.81>>)
Estribos: 24x1eØ8c/0.2(4.63)

V-8054(C74'-C75')	15 X 80	5.43	-4.40	-----	-1.90	2.73	-----	1.88	3.44	-2.39
			-----	2.40	0.90	-----	1.88	1.88		

Arm.Superior: 1Ø12(<<1.70+2.00=3.70), 1Ø12(<<1.70+2.00=3.70) ----- 1Ø10(1.35>>), 1Ø10(1.35>>)
Arm.Montaje: 2Ø8(<<5.90+5.91=11.80)
Arm.Piel: 4Ø8(5.75)
Arm.Inferior: 2Ø12(<<5.94+5.62=11.55)
Estribos: 24x1eØ8c/0.2(4.63)

V-8055(C75'-C76)	15 X 80	5.43	-2.10	-----	-4.20	1.88	-----	2.56	2.55	-3.30
			0.70	2.40	-----	1.88	1.88	-----		

Arm.Superior: 1Ø10(<<1.35+1.45=2.80), 1Ø10(<<1.35+1.45=2.80) ----- 1Ø12(1.95>>), 1Ø12(1.95>>)
Arm.Montaje: 2Ø8(5.88>>)
Arm.Piel: 4Ø8(5.75)
Arm.Inferior: 2Ø12(5.58>>)
Estribos: 24x1eØ8c/0.2(4.63)

V-8056(C76-C77')	15 X 80	5.42	-4.30	-----	-2.70	2.59	-----	1.88	3.42	-2.85
			-----	2.40	0.40	-----	1.88	1.88		

Arm.Superior: 1Ø12(<<1.95+1.90=3.85), 1Ø12(<<1.95+1.90=3.85) ----- 1Ø10(1.60>>), 1Ø10(1.60>>)
Arm.Montaje: 2Ø8(<<5.88+5.88=11.75)
Arm.Piel: 4Ø8(5.75)
Arm.Inferior: 2Ø12(<<5.58+5.58=11.15)
Estribos: 24x1eØ8c/0.2(4.63)

IF-2026-34355629-GCABA-DGROC

Viga	Sección	Luz	M.Izq.	M.Cent.	M.Der.	A.Izq.	A.Cent.	A.Der.	Cort.Izq.	Cort.Der.
V-8057(C77'-C78')	15 X 80	5.42	-2.50	-----	-3.20	1.88	-----	2.03	2.80	-3.10
			0.70	2.70	-----	1.88	1.88	-----		
Arm.Superior: 1Ø10(<<1.60+1.50=3.10), 1Ø10(<<1.60+1.50=3.10) ----- 1Ø10(1.80>>), 1Ø10(1.80>>)										
Arm.Montaje: 2Ø8(5.91>>)										
Arm.Piel: 4Ø8(5.75)										
Arm.Inferior: 2Ø12(5.62>>)										
Estribos: 24x1eØ8c/0.2(4.63)										
V-8058(C78'-A0)	15 X 80	3.95	-1.30	-----	-0.10	1.88	-----	0.08	1.31	-5.85
			2.10	3.40	2.00	1.88	2.17	1.88		
Arm.Superior: 1Ø10(<<1.80+0.90=2.70), 1Ø10(<<1.80+0.90=2.70) -----										
Arm.Montaje: 2Ø8(<<5.91+4.00+0.09P=10.00)										
Arm.Piel: 2Ø8(4.16+0.09P=4.25), 2Ø8(4.16+0.09P=4.25)										
Arm.Inferior: 2Ø12(<<5.62+4.00+0.13P=9.75)										
Estribos: 18x1eØ8c/0.2(3.47)										

Viga continua 24 --- Grupo de plantas: 8

Viga	Sección	Luz	M.Izq.	M.Cent.	M.Der.	A.Izq.	A.Cent.	A.Der.	Cort.Izq.	Cort.Der.
V-8059(T17a-T18b)	15 X 40	1.48	0.00	-----	0.00	0.06	-----	0.04	3.85	-2.96
			0.80	1.00	0.50	1.12	1.40	0.89		
Arm.Montaje: 2Ø8(0.09P+1.51+0.09P=1.69)										
Arm.Inferior: 2Ø10(0.11P+1.51+0.11P=1.73)										
Estribos: 7x1eØ6c/0.22(1.40)										

Viga continua 25 --- Grupo de plantas: 8

Viga	Sección	Luz	M.Izq.	M.Cent.	M.Der.	A.Izq.	A.Cent.	A.Der.	Cort.Izq.	Cort.Der.
V-8060(T18a-C79)	15 X 40	1.75	0.00	-----	-0.30	0.89	-----	0.89	1.03	-0.99
			0.20	0.50	0.50	0.89	0.89	0.89		
Arm.Montaje: 2Ø8(0.09P+1.84+0.09P=2.02)										
Arm.Inferior: 2Ø10(0.15P+1.84+0.15P=2.14)										
Estribos: 8x1eØ6c/0.22(1.61)										

Viga continua 26 --- Grupo de plantas: 8

Viga	Sección	Luz	M.Izq.	M.Cent.	M.Der.	A.Izq.	A.Cent.	A.Der.	Cort.Izq.	Cort.Der.
V-8061(C92-C93)	15 X 80	5.43	-4.30	-----	-2.10	2.71	-----	1.88	3.54	-2.70
			-----	2.80	1.10	-----	1.88	1.88		
Arm.Superior: 1Ø12(0.13P+2.32=2.45), 1Ø12(0.13P+2.32=2.45) ----- 1Ø10(1.40>>), 1Ø10(1.40>>)										
Arm.Montaje: 2Ø8(0.09P+5.81>>)										
Arm.Piel: 4Ø8(5.75)										
Arm.Inferior: 2Ø12(0.13P+5.81>>)										
Estribos: 24x1eØ8c/0.2(4.63)										
V-8062(C93-C94)	15 X 80	5.43	-2.40	-----	-3.60	1.88	-----	2.07	2.70	-2.70
			0.40	2.10	-----	1.88	1.88	-----		
Arm.Superior: 1Ø10(<<1.40+1.55=2.95), 1Ø10(<<1.40+1.55=2.95) ----- 1Ø10(1.85>>), 1Ø10(1.85>>)										
Arm.Montaje: 2Ø8(<<5.90+5.91=11.80)										
Arm.Piel: 4Ø8(5.75)										
Arm.Inferior: 2Ø12(<<5.94+5.62=11.55)										
Estribos: 24x1eØ8c/0.2(4.63)										
V-8063(C94-C95)	15 X 80	5.43	-3.80	-----	-2.20	2.30	-----	1.88	2.85	-2.50
			-----	2.10	0.70	-----	1.88	1.88		
Arm.Superior: 1Ø10(<<1.85+1.95=3.80), 1Ø10(<<1.85+1.95=3.80) ----- 1Ø10(1.50>>), 1Ø10(1.50>>)										
Arm.Montaje: 2Ø8(5.88>>)										
Arm.Piel: 4Ø8(5.75)										
Arm.Inferior: 2Ø12(5.58>>)										
Estribos: 24x1eØ8c/0.2(4.63)										
V-8064(C95-C96)	15 X 80	5.42	-2.10	-----	-4.10	1.88	-----	2.48	2.68	-3.05
			0.70	2.20	-----	1.88	1.88	-----		
Arm.Superior: 1Ø10(<<1.50+1.45=2.95), 1Ø10(<<1.50+1.45=2.95) ----- 1Ø10(1.95>>), 1Ø10(1.95>>)										
Arm.Montaje: 2Ø8(<<5.88+5.88=11.75)										
Arm.Piel: 4Ø8(5.75)										
Arm.Inferior: 2Ø12(<<5.58+5.58=11.15)										
Estribos: 24x1eØ8c/0.2(4.63)										

IF-2026-34355629-GCABA-DGROC

V-8065(C96-C97) 15 X 80 5.42 -4.00 ----- -2.40 2.41 ----- 1.88 2.88 -2.48
----- 1.90 0.60 ----- 1.88 1.88
Arm.Superior: 1Ø10(<<1.95+1.95=3.90), 1Ø10(<<1.95+1.95=3.90) ----- 1Ø10(1.50>>), 1Ø10(1.50>>)
Arm.Montaje: 2Ø8(5.88>>)
Arm.Piel: 4Ø8(5.75)
Arm.Inferior: 2Ø12(5.58>>)
Estribos: 24x1eØ8c/0.2(4.63)
V-8066(C97-C98) 15 X 80 5.43 -2.80 ----- -2.60 1.88 ----- 1.88 2.88 -2.71
0.40 2.40 0.30 1.88 1.88 1.88
Arm.Superior: 1Ø10(<<1.50+1.65=3.15), 1Ø10(<<1.50+1.65=3.15) ----- 1Ø10(1.65>>), 1Ø10(1.65>>)
Arm.Montaje: 2Ø8(<<5.88+5.82=11.70)
Arm.Piel: 4Ø8(5.75)
Arm.Inferior: 2Ø12(<<5.58+5.58=11.15)
Estribos: 24x1eØ8c/0.2(4.63)
V-8067(C98-C99) 15 X 80 5.90 -1.60 ----- -6.60 1.88 1.88 4.26 1.84 -4.18
1.90 2.80 0.00 1.88 1.88 -----
Arm.Superior: 1Ø10(<<1.65+1.30=2.95), 1Ø10(<<1.65+1.30=2.95) ----- 1Ø16(2.90), 1Ø16(2.90)
Arm.Montaje: 2Ø8(6.45)
Arm.Piel: 4Ø8(6.20)
Arm.Inferior: 2Ø12(6.92+0.13P=7.05)
Estribos: 24x1eØ8c/0.2(4.62)

Viga continua 27 --- Grupo de plantas: 8

Viga	Sección	Luz	M.Izq.	M.Cent.	M.Der.	A.Izq.	A.Cent.	A.Der.	Cort.Izq.	Cort.Der.
V-8068(C26-A28)	15 X 55	7.51	-15.30	-----	0.00	14.30	-----	1.26	16.54	-6.17
			-----	9.00	5.90	-----	8.65	5.64		

Arm.Superior: 1Ø25(0.28P+3.32=3.60), 1Ø25(0.28P+2.92=3.20), 1Ø25(0.28P+2.27=2.55) ----- 1Ø10(1.74+0.11P=1.85), 1Ø10(1.74+0.11P=1.85)
Arm.Montaje: 2Ø8(0.10P+7.96+0.09P=8.15)
Arm.Inferior: 2Ø25(0.28P+7.96+0.28P=8.52)
Estribos: 18x1eØ8c/0.1(1.80), 24x1eØ6c/0.22(5.22)

Viga continua 28 --- Grupo de plantas: 8

Viga	Sección	Luz	M.Izq.	M.Cent.	M.Der.	A.Izq.	A.Cent.	A.Der.	Cort.Izq.	Cort.Der.
V-8069(C45-C36)	15 X 55	5.65	-6.20	-----	-4.80	5.67	-----	4.40	8.40	-6.74
			0.90	3.80	1.50	1.26	3.64	1.48		

Arm.Superior: 1Ø16(0.18P+2.27=2.45), 2Ø16(0.18P+2.27=2.45) ----- 1Ø16(2.12+0.18P=2.30), 1Ø16(2.12+0.18P=2.30)
Arm.Montaje: 2Ø8(0.09P+6.41+0.09P=6.59)
Arm.Inferior: 2Ø16(0.18P+6.41+0.18P=6.77)
Estribos: 5x1eØ6c/0.19(0.80), 18x1eØ6c/0.22(4.05)

Viga continua 29 --- Grupo de plantas: 8

Viga	Sección	Luz	M.Izq.	M.Cent.	M.Der.	A.Izq.	A.Cent.	A.Der.	Cort.Izq.	Cort.Der.
V-8070(C27-C13)	15 X 40	4.50	-2.70	-----	-5.40	3.56	-----	6.80	5.57	-10.79
			1.60	3.70	0.70	2.11	5.03	0.91		
V-8071(C13-C2)	15 X 40	3.30	-4.00	-----	-1.50	4.06	-----	2.07	5.07	-2.32
			0.50	1.20	0.20	0.89	1.61	0.89		

Arm.Superior: 1Ø16(0.18P+1.12=1.30), 1Ø16(0.18P+1.12=1.30) ----- 1Ø20(1.65>>), 1Ø20(1.65>>)
Arm.Montaje: 2Ø8(0.13P+4.58>>)
Arm.Inferior: 2Ø16(0.18P+4.77=4.95), 1Ø12(2.70)
Estribos: 5x1eØ6c/0.18(0.80), 10x1eØ6c/0.22(2.30), 10x1eØ8c/0.1(1.00)
Arm.Superior: 1Ø20(<<1.65+1.15=2.80), 1Ø20(<<1.65+1.15=2.80) ----- 1Ø10(1.04+0.11P=1.15), 1Ø10(1.04+0.11P=1.15)
Arm.Montaje: 2Ø8(<<4.71+3.38+0.12P=8.21)
Arm.Inferior: 2Ø12(3.57+0.13P=3.70)
Estribos: 14x1eØ6c/0.22(2.90)

Viga continua 30 --- Grupo de plantas: 8

Viga	Sección	Luz	M.Izq.	M.Cent.	M.Der.	A.Izq.	A.Cent.	A.Der.	Cort.Izq.	Cort.Der.
V-8072(C46-C42)	15 X 40	3.33	-1.30	-----	-0.60	1.75	-----	0.89	2.87	-2.17
			0.60	1.70	0.80	0.89	2.29	1.11		

IF-2026-34355629-GCABA-DGROC

Arm.Superior: 2Ø10(0.11P+0.89=1.00) -----
Arm.Montaje: 2Ø8(0.11P+3.49+0.11P=3.71)
Arm.Inferior: 2Ø10(0.11P+3.49+0.11P=3.71), 1Ø10(2.60)
Estribos: 15x1eØ6c/0.22(3.13)

Viga continua 31 --- Grupo de plantas: 8

Viga	Sección	Luz	M.Izq.	M.Cent.	M.Der.	A.Izq.	A.Cent.	A.Der.	Cort.Izq.	Cort.Der.
V-8073(A42-A43)	15 X 40	3.10	-0.90	-----	-0.30	1.23	0.89	0.89	1.14	-0.54
			0.00	0.40	0.30	0.89	0.89	0.89		

Arm.Superior: 2Ø10(0.11P+1.04=1.15) -----
Arm.Montaje: 2Ø8(0.09P+3.46+0.09P=3.64)
Arm.Inferior: 2Ø10(0.11P+3.46+0.11P=3.68)
Estribos: 13x1eØ6c/0.22(2.70)

Viga continua 32 --- Grupo de plantas: 8

Viga	Sección	Luz	M.Izq.	M.Cent.	M.Der.	A.Izq.	A.Cent.	A.Der.	Cort.Izq.	Cort.Der.
V-8074(Viga continua 5-C14)	15 X 40	4.48	-1.10	-----	-4.50	1.50	-----	5.68	4.85	-9.15
			1.70	3.40	0.80	2.33	4.66	1.14		
V-8075(C14-C3)	15 X 40	3.30	-3.50	-----	-1.50	3.50	-----	2.03	5.01	-2.43
			0.40	1.30	0.30	0.89	1.74	0.89		

Arm.Superior: 1Ø10(0.11P+1.04=1.15), 1Ø10(0.11P+1.04=1.15) ----- 1Ø20(1.45>>), 1Ø20(1.45>>)
Arm.Montaje: 2Ø8(0.14P+4.53>>)
Arm.Inferior: 2Ø16(0.18P+4.72=4.90), 1Ø12(2.70)
Estribos: 15x1eØ6c/0.22(3.19), 7x1eØ8c/0.13(0.91)

Arm.Superior: 1Ø20(<<1.45+1.10=2.55), 1Ø20(<<1.45+1.10=2.55) ----- 1Ø10(0.99+0.11P=1.10), 1Ø10(0.99+0.11P=1.10)
Arm.Montaje: 2Ø8(<<4.67+3.38+0.11P=8.16)
Arm.Inferior: 2Ø12(3.57+0.13P=3.70)
Estribos: 14x1eØ6c/0.22(2.90)

Viga continua 33 --- Grupo de plantas: 8

Viga	Sección	Luz	M.Izq.	M.Cent.	M.Der.	A.Izq.	A.Cent.	A.Der.	Cort.Izq.	Cort.Der.
V-8076(C47-C43)	15 X 40	4.19	-2.00	-----	-3.00	2.67	-----	3.85	3.54	-10.62
			0.70	2.70	1.70	0.98	3.69	2.30		
V-8077(C43-A26)	15 X 40	2.04	-0.40	-----	-0.20	0.08	-----	0.22	0.47	-7.21
			4.00	3.60	1.00	5.46	4.94	1.40		

Arm.Superior: 1Ø12(0.13P+1.07=1.20), 1Ø12(0.13P+1.07=1.20) ----- 1Ø16(1.25>>), 1Ø16(1.25>>)
Arm.Montaje: 2Ø8(0.12P+4.27>>)
Arm.Inferior: 2Ø16(0.18P+4.27>>)
Estribos: 14x1eØ6c/0.22(2.99), 7x1eØ8c/0.13(0.80)

Arm.Superior: 1Ø16(<<1.25+0.45=1.70), 1Ø16(<<1.25+0.45=1.70) -----
Arm.Montaje: 2Ø8(<<4.39+2.09+0.09P=6.57)
Arm.Inferior: 2Ø16(<<4.45+2.09+0.18P=6.72), 1Ø16(2.25)
Estribos: 8x1eØ6c/0.22(1.66)

Viga continua 34 --- Grupo de plantas: 8

Viga	Sección	Luz	M.Izq.	M.Cent.	M.Der.	A.Izq.	A.Cent.	A.Der.	Cort.Izq.	Cort.Der.
V-8078(A40-A41)	15 X 40	3.14	-0.20	-----	-0.90	0.89	-----	1.16	0.42	-0.99
			0.20	0.40	-----	0.89	0.89	-----		

Arm.Superior: ----- 2Ø10(0.99+0.11P=1.10)
Arm.Montaje: 2Ø8(0.09P+3.46+0.09P=3.64)
Arm.Inferior: 2Ø10(0.11P+3.46+0.11P=3.68)
Estribos: 13x1eØ6c/0.22(2.77)

Viga continua 35 --- Grupo de plantas: 8

Viga	Sección	Luz	M.Izq.	M.Cent.	M.Der.	A.Izq.	A.Cent.	A.Der.	Cort.Izq.	Cort.Der.
V-8079(A10-C15)	15 X 40	4.52	-0.60	-----	-5.00	0.89	-----	6.31	2.91	-10.28
			1.40	3.60	0.70	1.90	4.88	1.01		

Arm.Superior: ----- 1Ø20(1.60>>), 1Ø20(1.60>>)

IF-2026-34355629-GCABA-DGROC

Arm.Montaje: 2Ø8(0.09P+4.58>>)
Arm.Inferior: 2Ø16(0.18P+4.77=4.95), 1Ø12(2.75)
Estribos: 15x1eØ6c/0.22(3.27), 8x1eØ8c/0.11(0.88)

V-8080(C15-C4)	15 X 40	3.30	-3.80	-----	-1.50	3.79	-----	2.04	5.44	-3.23
			0.60	1.80	0.50	0.89	2.39	0.89		

Arm.Superior: 1Ø20(<<1.60+1.05=2.65), 1Ø20(<<1.60+1.05=2.65) ----- 1Ø10(0.94+0.11P=1.05), 1Ø10(0.94+0.11P=1.05)
Arm.Montaje: 2Ø8(<<4.67+3.38+0.12P=8.17)
Arm.Inferior: 2Ø12(3.57+0.13P=3.70), 1Ø10(2.00)
Estribos: 14x1eØ6c/0.22(2.90)

Viga continua 36 --- Grupo de plantas: 8

Viga	Sección	Luz	M.Izq.	M.Cent.	M.Der.	A.Izq.	A.Cent.	A.Der.	Cort.Izq.	Cort.Der.
V-8081(C48-C44)	15 X 40	3.33	-1.00	-----	-1.00	1.39	-----	1.27	2.67	-3.07
			0.60	1.70	0.70	0.89	2.32	0.92		

Arm.Superior: 2Ø10(0.11P+0.84=0.95) ----- 2Ø10(0.84+0.11P=0.95)
Arm.Montaje: 2Ø8(0.10P+3.49+0.10P=3.69)
Arm.Inferior: 2Ø10(0.11P+3.49+0.11P=3.71), 1Ø10(2.50)
Estribos: 15x1eØ6c/0.22(3.13)

Viga continua 37 --- Grupo de plantas: 8

Viga	Sección	Luz	M.Izq.	M.Cent.	M.Der.	A.Izq.	A.Cent.	A.Der.	Cort.Izq.	Cort.Der.
V-8082(C92-C84)	15 X 80	2.78	-0.80	-----	0.00	1.88	-----	-----	1.34	-0.52
			0.40	2.40	2.60	1.88	1.88	1.88		

Arm.Superior: 1Ø10(0.11P+0.74=0.85), 1Ø10(0.11P+0.74=0.85) ----- 1Ø10(0.65>>), 1Ø10(0.65>>)
Arm.Montaje: 2Ø8(0.09P+2.86>>)
Arm.Piel: 2Ø8(0.09P+3.06=3.15), 2Ø8(0.09P+3.06=3.15)
Arm.Inferior: 2Ø12(0.14P+3.06=3.20)
Estribos: 12x1eØ8c/0.2(2.38)

V-8083(C84-C73)	15 X 80	5.45	-2.00	-----	-1.30	1.88	-----	1.88	4.01	-2.88
			2.70	6.00	2.90	1.88	3.87	1.88		

Arm.Superior: 1Ø10(<<0.65+1.35=2.00), 1Ø10(<<0.65+1.35=2.00) ----- 1Ø10(1.29+0.11P=1.40), 1Ø10(1.29+0.11P=1.40)
Arm.Montaje: 2Ø8(<<2.95+5.53+0.09P=8.57)
Arm.Piel: 2Ø8(5.71+0.09P=5.80), 2Ø8(5.71+0.09P=5.80)
Arm.Inferior: 2Ø16(5.72+0.18P=5.90)
Estribos: 26x1eØ8c/0.2(5.05)

Viga continua 38 --- Grupo de plantas: 8

Viga	Sección	Luz	M.Izq.	M.Cent.	M.Der.	A.Izq.	A.Cent.	A.Der.	Cort.Izq.	Cort.Der.
V-8084(C29-C16)	15 X 40	3.46	-0.40	-----	-1.50	0.89	-----	1.87	0.91	-2.06
			0.60	1.10	-----	0.89	1.54	-----		

Arm.Superior: ----- 2Ø10(1.20>>)
Arm.Montaje: 2Ø8(0.09P+3.54>>)
Arm.Inferior: 2Ø10(0.11P+3.74=3.85)
Estribos: 14x1eØ6c/0.22(2.96)

V-8085(C16-C5)	15 X 40	4.34	-1.60	-----	-0.90	2.06	-----	1.20	2.34	-1.81
			0.20	1.80	0.70	0.89	2.48	1.00		

Arm.Superior: 2Ø10(<<1.20+1.20=2.40) ----- 2Ø10(1.04+0.11P=1.15)
Arm.Montaje: 2Ø8(<<3.63+4.42+0.09P=8.14)
Arm.Inferior: 2Ø12(4.57+0.13P=4.70), 1Ø10(2.65)
Estribos: 18x1eØ6c/0.22(3.84)

Viga continua 39 --- Grupo de plantas: 8

Viga	Sección	Luz	M.Izq.	M.Cent.	M.Der.	A.Izq.	A.Cent.	A.Der.	Cort.Izq.	Cort.Der.
V-8086(C49-C39)	15 X 55	5.65	-3.70	-----	-5.90	3.32	-----	5.41	6.72	-7.39
			1.20	3.70	0.10	1.26	3.53	1.26		

Arm.Superior: 1Ø16(0.18P+1.87=2.05), 1Ø16(0.18P+1.87=2.05) ----- 1Ø16(2.17+0.18P=2.35), 2Ø16(2.17+0.18P=2.35)
Arm.Montaje: 2Ø8(0.09P+6.41+0.09P=6.59)
Arm.Inferior: 2Ø16(0.18P+6.41+0.18P=6.77)
Estribos: 19x1eØ6c/0.22(4.05), 4x1eØ6c/0.21(0.80)

IF-2026-34355629-GCABA-DGROC

Viga continua 40 --- Grupo de plantas: 8

Viga	Sección	Luz	M.Izq.	M.Cent.	M.Der.	A.Izq.	A.Cent.	A.Der.	Cort.Izq.	Cort.Der.
V-8087(C93-C80)	15 X 40	4.77	-3.90	-----	-3.70	5.23	-----	4.48	7.48	-9.27
			1.20	3.30	0.80	1.58	4.48	1.10		

Arm.Superior: 1Ø16(0.18P+1.17=1.35), 2Ø16(0.18P+1.17=1.35) ----- 1Ø16(1.87+0.18P=2.05), 1Ø16(1.87+0.18P=2.05)
Arm.Montaje: 2Ø8(0.14P+5.23+0.14P=5.51)
Arm.Inferior: 2Ø16(0.18P+5.23+0.18P=5.59), 1Ø12(2.90)
Estribos: 8x1eØ6c/0.11(0.80), 12x1eØ6c/0.22(2.67), 5x1eØ8c/0.16(0.80)

Viga continua 41 --- Grupo de plantas: 8

Viga	Sección	Luz	M.Izq.	M.Cent.	M.Der.	A.Izq.	A.Cent.	A.Der.	Cort.Izq.	Cort.Der.
V-8088(C30-C6)	15 X 80	7.80	-3.70	-----	-3.90	2.36	-----	2.49	6.88	-6.94
			7.20	14.50	7.10	4.64	9.31	4.55		

Arm.Superior: 1Ø10(0.11P+1.84=1.95), 1Ø10(0.11P+1.84=1.95) ----- 1Ø10(1.84+0.11P=1.95), 1Ø10(1.84+0.11P=1.95)
Arm.Montaje: 2Ø8(0.12P+7.96+0.12P=8.20)
Arm.Piel: 2Ø8(0.09P+7.96+0.09P=8.14), 2Ø8(0.09P+7.96+0.09P=8.14)
Arm.Inferior: 2Ø25(0.28P+7.96+0.28P=8.52)
Estribos: 38x1eØ8c/0.2(7.60)

Viga continua 42 --- Grupo de plantas: 8

Viga	Sección	Luz	M.Izq.	M.Cent.	M.Der.	A.Izq.	A.Cent.	A.Der.	Cort.Izq.	Cort.Der.
V-8089(C94-C86)	15 X 40	2.68	-2.10	-----	-4.70	2.79	-----	3.97	3.59	-2.78
			-----	0.90	0.70	-----	1.25	0.94		

Arm.Superior: 1Ø12(0.13P+1.07=1.20), 1Ø12(0.13P+1.07=1.20) ----- 1Ø25(1.00>>), 1Ø25(0.55>>)
Arm.Montaje: 2Ø8(0.12P+2.76>>)
Arm.Inferior: 2Ø10(0.11P+2.94=3.05)
Estribos: 10x1eØ6c/0.22(2.18)

V-8090(C86-C75')	15 X 40	5.55	-7.20	-----	-4.10	8.98	-----	5.45	14.97	-7.75
			0.60	4.70	1.90	0.89	6.40	2.64		

Arm.Superior: 1Ø25(<<1.00+2.30=3.30), 1Ø25(<<0.55+1.55=2.10) ----- 1Ø16(1.32+0.18P=1.50), 2Ø16(1.32+0.18P=1.50)
Arm.Montaje: 2Ø8(<<2.88+5.63+0.14P=8.65)
Arm.Inferior: 2Ø25(5.82+0.28P=6.10)
Estribos: 10x1eØ10c/0.1(1.00), 14x1eØ6c/0.22(3.17), 8x1eØ6c/0.11(0.88)

Viga continua 43 --- Grupo de plantas: 8

Viga	Sección	Luz	M.Izq.	M.Cent.	M.Der.	A.Izq.	A.Cent.	A.Der.	Cort.Izq.	Cort.Der.
V-8091(C31-C18)	15 X 40	3.06	-1.60	-----	-4.70	2.09	-----	4.48	3.84	-8.00
			0.70	2.10	0.30	0.96	2.91	0.89		

Arm.Superior: 1Ø10(0.11P+0.94=1.05), 1Ø10(0.11P+0.94=1.05) ----- 1Ø20(1.10>>), 1Ø20(1.10>>)
Arm.Montaje: 2Ø8(0.11P+3.54>>)
Arm.Inferior: 2Ø12(0.13P+3.72=3.85), 1Ø10(2.20)
Estribos: 10x1eØ6c/0.22(2.16), 5x1eØ6c/0.17(0.80)

V-8092(C18-C7)	15 X 40	4.74	-5.40	-----	-2.20	6.50	-----	2.91	10.94	-4.96
			-----	3.00	1.30	-----	4.06	1.70		

Arm.Superior: 1Ø20(<<1.10+1.65=2.75), 1Ø20(<<1.10+1.65=2.75) ----- 1Ø12(1.12+0.13P=1.25), 1Ø12(1.12+0.13P=1.25)
Arm.Montaje: 2Ø8(<<3.65+4.42+0.12P=8.19)
Arm.Inferior: 2Ø16(4.57+0.18P=4.75), 1Ø12(2.65)
Estribos: 13x1eØ8c/0.1(1.30), 14x1eØ6c/0.22(2.94)

Viga continua 44 --- Grupo de plantas: 8

Viga	Sección	Luz	M.Izq.	M.Cent.	M.Der.	A.Izq.	A.Cent.	A.Der.	Cort.Izq.	Cort.Der.
V-8093(C95-C81)	15 X 40	4.77	-3.70	-----	-3.30	5.01	-----	4.02	7.16	-8.51
			1.10	3.10	0.80	1.46	4.20	1.07		

Arm.Superior: 1Ø16(0.23P+1.42=1.65), 1Ø16(0.23P+1.42=1.65) ----- 1Ø16(1.77+0.18P=1.95), 1Ø16(1.77+0.18P=1.95)
Arm.Montaje: 2Ø8(0.14P+5.23+0.14P=5.51)
Arm.Inferior: 2Ø16(0.18P+5.23+0.18P=5.59), 1Ø12(2.90)
Estribos: 7x1eØ6c/0.12(0.80), 12x1eØ6c/0.22(2.67), 8x1eØ6c/0.1(0.80)

IF-2026-34355629-GCABA-DGROC

Viga continua 45 --- Grupo de plantas: 8

Viga	Sección	Luz	M.Izq.	M.Cent.	M.Der.	A.Izq.	A.Cent.	A.Der.	Cort.Izq.	Cort.Der.
V-8094(C19-C8)	15 X 40	4.74	-3.40	-----	-1.50	4.14	-----	2.05	7.25	-2.93
			0.10	1.90	0.50	0.89	2.58	0.89		

Arm.Superior: 1Ø16(0.18P+1.82=2.00), 1Ø16(0.18P+1.82=2.00) ----- 2Ø10(1.04+0.11P=1.15)
Arm.Montaje: 2Ø8(0.12P+4.80+0.12P=5.04)
Arm.Inferior: 2Ø12(0.13P+4.80+0.13P=5.06), 1Ø10(2.65)
Estribos: 7x1eØ6c/0.14(0.98), 15x1eØ6c/0.22(3.28)

Viga continua 46 --- Grupo de plantas: 8

Viga	Sección	Luz	M.Izq.	M.Cent.	M.Der.	A.Izq.	A.Cent.	A.Der.	Cort.Izq.	Cort.Der.
V-8095(C96-C88)	15 X 40	2.68	-2.30	-----	-4.80	3.13	-----	4.00	3.93	-2.75
			-----	0.90	0.70	-----	1.28	0.92		
V-8096(C88-C77')	15 X 40	5.55	-7.40	-----	-4.40	9.18	-----	5.95	14.62	-8.39
			0.60	4.90	2.00	0.89	6.57	2.76		

Arm.Superior: 1Ø12(0.13P+1.17=1.30), 1Ø12(0.13P+1.17=1.30) ----- 1Ø25(1.00>>), 1Ø25(0.60>>)
Arm.Montaje: 2Ø8(0.12P+2.76>>)
Arm.Inferior: 2Ø10(0.11P+2.94=3.05)
Estribos: 10x1eØ6c/0.22(2.18)

Arm.Superior: 1Ø25(<<1.00+2.30=3.30), 1Ø25(<<0.60+1.60=2.20) ----- 1Ø16(1.32+0.18P=1.50), 2Ø16(1.32+0.18P=1.50)
Arm.Montaje: 2Ø8(<<2.88+5.63+0.14P=8.65)
Arm.Inferior: 2Ø25(5.82+0.28P=6.10)
Estribos: 11x1eØ10c/0.1(1.10), 13x1eØ6c/0.22(2.90), 7x1eØ8c/0.15(1.05)

Viga continua 47 --- Grupo de plantas: 8

Viga	Sección	Luz	M.Izq.	M.Cent.	M.Der.	A.Izq.	A.Cent.	A.Der.	Cort.Izq.	Cort.Der.
V-8097(C33-C20)	15 X 40	3.46	-1.30	-----	-4.20	1.80	-----	4.21	3.59	-9.36
			0.70	2.10	0.10	0.97	2.78	0.89		
V-8098(C20-C9)	15 X 40	4.34	-4.20	-----	-1.70	4.73	-----	2.33	8.17	-4.27
			0.10	2.30	1.00	0.89	3.13	1.37		

Arm.Superior: 2Ø10(0.11P+0.89=1.00) ----- 1Ø16(1.20>>), 1Ø16(1.20>>)
Arm.Montaje: 2Ø8(0.11P+3.54>>)
Arm.Inferior: 2Ø12(0.13P+3.54>>), 1Ø10(2.15)
Estribos: 10x1eØ6c/0.22(2.16), 5x1eØ6c/0.16(0.80)

Arm.Superior: 1Ø16(<<1.20+1.50=2.70), 1Ø16(<<1.20+1.50=2.70) ----- 2Ø10(1.04+0.11P=1.15)
Arm.Montaje: 2Ø8(<<3.65+4.42+0.11P=8.18)
Arm.Inferior: 2Ø12(<<3.67+4.42+0.13P=8.22), 1Ø12(2.95)
Estribos: 8x1eØ6c/0.11(0.80), 14x1eØ6c/0.22(3.04)

Viga continua 48 --- Grupo de plantas: 8

Viga	Sección	Luz	M.Izq.	M.Cent.	M.Der.	A.Izq.	A.Cent.	A.Der.	Cort.Izq.	Cort.Der.
V-8099(C97-C82)	15 X 40	4.77	-3.50	-----	-3.10	4.71	-----	3.75	6.92	-8.28
			1.10	3.10	0.80	1.43	4.23	1.15		

Arm.Superior: 1Ø16(0.21P+1.39=1.60), 1Ø16(0.21P+1.39=1.60) ----- 1Ø16(1.67+0.18P=1.85), 1Ø16(1.67+0.18P=1.85)
Arm.Montaje: 2Ø8(0.13P+5.23+0.13P=5.49)
Arm.Inferior: 2Ø16(0.18P+5.23+0.18P=5.59), 1Ø12(2.90)
Estribos: 6x1eØ6c/0.15(0.80), 12x1eØ6c/0.22(2.67), 7x1eØ6c/0.12(0.80)

Viga continua 49 --- Grupo de plantas: 8

Viga	Sección	Luz	M.Izq.	M.Cent.	M.Der.	A.Izq.	A.Cent.	A.Der.	Cort.Izq.	Cort.Der.
V-8100(C21-C10)	15 X 40	4.34	-3.20	-----	-1.80	3.95	-----	2.43	7.44	-3.15
			0.20	2.10	0.50	0.89	2.89	0.89		

Arm.Superior: 1Ø16(0.18P+1.77=1.95), 1Ø16(0.18P+1.77=1.95) ----- 2Ø10(1.04+0.11P=1.15)
Arm.Montaje: 2Ø8(0.12P+4.80+0.12P=5.04)
Arm.Inferior: 2Ø12(0.13P+4.80+0.13P=5.06), 1Ø10(2.65)
Estribos: 7x1eØ6c/0.13(0.80), 14x1eØ6c/0.22(3.04)

Viga continua 50 --- Grupo de plantas: 8

Viga	Sección	Luz	M.Izq.	M.Cent.	M.Der.	A.Izq.	A.Cent.	A.Der.	Cort.Izq.	Cort.Der.
V-8101(T16-C67)	15 X 80	6.40	-9.70	-----	-2.00	6.22	-----	1.88	6.02	-3.28
			-----	5.00	3.20	-----	3.19	2.07		
Arm.Superior: 1Ø16(0.18P+2.97=3.15), 2Ø16(0.18P+2.97=3.15) ----- 1Ø10(1.45>>), 1Ø10(1.45>>)										
Arm.Montaje: 2Ø8(0.09P+6.78>>)										
Arm.Piel: 4Ø8(6.70)										
Arm.Inferior: 2Ø12(0.13P+6.78>>), 1Ø12(5.40)										
Estribos: 28x1eØ8c/0.2(5.60)										
V-8102(C67-C63)	15 X 80	3.10	0.70	-----	-6.40	-----	1.88	4.05	-0.76	-4.72
			4.00	3.00	-----	2.48	1.93	-----		
Arm.Superior: 1Ø10(<<1.45+0.70=2.15), 1Ø10(<<1.45+0.70=2.15) ----- 1Ø16(2.25>>), 1Ø16(2.25>>)										
Arm.Montaje: 2Ø8(<<6.87+3.58=10.45)										
Arm.Piel: 4Ø8(3.45)										
Arm.Inferior: 2Ø12(<<6.91+3.29=10.20), 1Ø10(3.45)										
Estribos: 12x1eØ8c/0.2(2.30)										
V-8103(C63-C58)	15 X 80	3.10	-5.00	-----	-0.90	2.80	1.88	1.88	3.61	-0.65
			-----	1.20	1.70	-----	1.88	1.88		
Arm.Superior: 1Ø16(<<3.10>>), 1Ø16(<<3.10>>) -----										
Arm.Montaje: 2Ø8(3.55>>)										
Arm.Piel: 4Ø8(3.45)										
Arm.Inferior: 2Ø12(3.25>>)										
Estribos: 12x1eØ8c/0.2(2.30)										
V-8104(C58-C54)	15 X 80	3.10	-2.60	-----	-2.70	1.88	1.88	1.88	1.70	-1.05
			-----	0.40	0.60	-----	1.88	1.88		
Arm.Superior: 1Ø16(<<3.10>>), 1Ø16(<<3.10>>) -----										
Arm.Montaje: 2Ø8(<<3.55+3.55=7.10)										
Arm.Piel: 4Ø8(3.40)										
Arm.Inferior: 2Ø12(<<3.25+3.25=6.50)										
Estribos: 12x1eØ8c/0.2(2.30)										
V-8105(C54-C50)	15 X 80	6.20	-4.80	-----	-3.20	3.03	-----	2.04	4.15	-3.35
			0.60	4.10	1.20	1.88	2.63	1.88		
Arm.Superior: 1Ø16(<<8.45+2.00=10.45), 1Ø16(<<8.45+2.00=10.45) ----- 1Ø10(1.75>>), 1Ø10(1.75>>)										
Arm.Montaje: 2Ø8(7.10)										
Arm.Piel: 4Ø8(6.50)										
Arm.Inferior: 2Ø12(6.50), 1Ø10(3.75)										
Estribos: 27x1eØ8c/0.2(5.40)										
V-8106(C50-T11)	15 X 80	6.33	-2.10	-----	-10.70	1.88	1.88	6.90	3.07	-6.32
			2.90	4.30	-----	1.88	2.79	-----		
Arm.Superior: 1Ø10(<<1.75+1.40=3.15), 1Ø10(<<1.75+1.40=3.15) ----- 1Ø16(3.12+0.18P=3.30), 2Ø16(3.12+0.18P=3.30)										
Arm.Montaje: 2Ø8(7.16+0.09P=7.25)										
Arm.Piel: 4Ø8(6.65)										
Arm.Inferior: 2Ø12(6.87+0.13P=7.00), 1Ø10(5.05)										
Estribos: 28x1eØ8c/0.2(5.53)										

Viga continua 51 --- Grupo de plantas: 8

Viga	Sección	Luz	M.Izq.	M.Cent.	M.Der.	A.Izq.	A.Cent.	A.Der.	Cort.Izq.	Cort.Der.
V-8107(C98-C83)	15 X 40	4.77	-4.40	-----	-3.00	5.93	-----	3.63	8.78	-9.46
			1.00	3.70	1.40	1.42	5.02	1.88		
Arm.Superior: 1Ø16(0.18P+1.27=1.45), 2Ø16(0.18P+1.27=1.45) ----- 1Ø16(1.25>>), 1Ø16(1.25>>)										
Arm.Montaje: 2Ø8(0.14P+4.85>>)										
Arm.Inferior: 2Ø16(0.18P+4.85>>), 1Ø12(2.90)										
Estribos: 5x1eØ8c/0.17(0.85), 12x1eØ6c/0.22(2.62), 5x1eØ8c/0.17(0.80)										
V-8108(C83-A4)	15 X 40	3.63	-1.50	-----	0.00	1.05	-----	0.06	3.64	-1.89
			2.50	2.90	0.90	3.35	3.90	1.19		
Arm.Superior: 1Ø16(<<1.25+0.80=2.05), 1Ø16(<<1.25+0.80=2.05) -----										
Arm.Montaje: 2Ø8(<<4.99+3.69+0.09P=8.77)										
Arm.Inferior: 2Ø16(<<5.03+3.69+0.18P=8.90)										
Estribos: 15x1eØ6c/0.22(3.16)										

Viga continua 52 --- Grupo de plantas: 8

Viga	Sección	Luz	M.Izq.	M.Cent.	M.Der.	A.Izq.	A.Cent.	A.Der.	Cort.Izq.	Cort.Der.
V-8109(T10-C22)	15 X 40	3.56	0.00	-----	-3.30	0.04	-----	3.34	1.47	-6.55
			0.80	1.80	0.30	1.15	2.46	0.89		
Arm.Superior: ----- 1Ø16(1.15>>), 1Ø16(1.15>>)										
Arm.Montaje: 2Ø8(0.09P+3.61>>)										
Arm.Inferior: 2Ø12(0.13P+3.61>>), 1Ø10(2.15)										
Estribos: 14x1eØ6c/0.22(3.08)										
V-8110(C22-C11)	15 X 40	4.34	-3.40	-----	-1.70	3.96	-----	2.31	6.60	-3.83
			0.10	2.20	1.00	0.89	3.04	1.29		
Arm.Superior: 1Ø16(<<1.15+1.35=2.50), 1Ø16(<<1.15+1.35=2.50) ----- 2Ø10(1.04+0.11P=1.15)										
Arm.Montaje: 2Ø8(<<3.70+4.42+0.11P=8.23)										
Arm.Inferior: 2Ø12(<<3.74+4.42+0.13P=8.29), 1Ø10(2.90)										
Estribos: 6x1eØ6c/0.15(0.80), 14x1eØ6c/0.22(3.04)										

Viga continua 53 --- Grupo de plantas: 8

Viga	Sección	Luz	M.Izq.	M.Cent.	M.Der.	A.Izq.	A.Cent.	A.Der.	Cort.Izq.	Cort.Der.
V-8111(-)	15 X 40	3.08	-1.00	-----	-0.20	1.34	0.89	0.89	1.15	-0.41
			-----	0.20	0.10	-----	0.89	0.89		
Arm.Superior: 2Ø10(0.11P+1.09=1.20) -----										
Arm.Montaje: 2Ø8(0.09P+3.41+0.09P=3.59)										
Arm.Inferior: 2Ø10(0.11P+3.41+0.11P=3.63)										
Estribos: 13x1eØ6c/0.22(2.70)										

Viga continua 55 --- Grupo de plantas: 8

Viga	Sección	Luz	M.Izq.	M.Cent.	M.Der.	A.Izq.	A.Cent.	A.Der.	Cort.Izq.	Cort.Der.
V-8112(T16-C68)	15 X 40	6.13	-7.70	-----	-5.30	10.79	-----	6.68	10.86	-7.89
			0.70	4.30	0.40	0.93	5.89	0.89		
Arm.Superior: 1Ø25(0.61P+2.39=3.00), 1Ø25(0.56P+2.09=2.65) ----- 1Ø20(1.75>>), 1Ø20(1.75>>)										
Arm.Montaje: 2Ø8(0.12P+6.31>>)										
Arm.Inferior: 2Ø16(0.18P+6.47=6.65), 1Ø16(3.70)										
Estribos: 12x1eØ8c/0.1(1.20), 16x1eØ6c/0.22(3.48), 5x1eØ8c/0.17(0.85)										
V-8113(C68-C62)	15 X 40	4.65	-4.10	-----	-2.30	3.82	-----	2.69	2.52	-3.64
			-----	0.90	-----	-----	1.25	-----		
Arm.Superior: 1Ø20(<<1.75+1.30=3.05), 1Ø20(<<1.75+1.30=3.05) ----- 1Ø12(1.30>>), 1Ø12(1.30>>)										
Arm.Montaje: 2Ø8(<<6.43+5.13=11.55)										
Arm.Inferior: 2Ø10(4.80>>)										
Estribos: 18x1eØ6c/0.22(3.85)										
V-8114(C62-C55)	15 X 40	4.65	-2.30	-----	-4.80	2.42	-----	4.58	3.53	-3.23
			0.10	1.10	-----	0.89	1.47	-----		
Arm.Superior: 1Ø12(<<1.30+1.20=2.50), 1Ø12(<<1.30+1.20=2.50) ----- 1Ø25(1.55>>), 1Ø25(0.95>>)										
Arm.Montaje: 2Ø8(5.10>>)										
Arm.Inferior: 2Ø10(<<4.80+4.80=9.60)										
Estribos: 18x1eØ6c/0.22(3.85)										
V-8115(C55-C51)	15 X 40	6.20	-6.00	-----	-6.20	7.46	-----	7.09	8.37	-7.56
			0.00	3.80	0.20	0.89	5.13	0.89		
Arm.Superior: 1Ø25(<<1.55+2.30=3.85), 1Ø25(<<0.95+1.25=2.20) ----- 1Ø20(1.80>>), 1Ø20(1.80>>)										
Arm.Montaje: 2Ø8(<<5.10+6.65=11.75)										
Arm.Inferior: 2Ø16(6.50), 1Ø12(3.75)										
Estribos: 6x1eØ8c/0.16(0.96), 16x1eØ6c/0.22(3.54), 9x1eØ6c/0.1(0.90)										
V-8116(C51-T11)	15 X 40	6.13	-6.20	-----	-6.70	6.57	-----	9.04	7.19	-9.24
			0.30	3.70	0.50	0.89	5.00	0.89		
Arm.Superior: 1Ø20(<<1.80+1.70=3.50), 1Ø20(<<1.80+1.70=3.50) ----- 1Ø25(2.34+0.61P=2.95), 1Ø25(1.62+0.28P=1.90)										
Arm.Montaje: 2Ø8(6.75+0.10P=6.85)										
Arm.Inferior: 2Ø16(6.47+0.18P=6.65), 1Ø12(3.70)										
Estribos: 8x1eØ6c/0.11(0.88), 17x1eØ6c/0.22(3.67), 7x1eØ8c/0.14(0.98)										

Viga continua 54 --- Grupo de plantas: 8

Viga	Sección	Luz	M.Izq.	M.Cent.	M.Der.	A.Izq.	A.Cent.	A.Der.	Cort.Izq.	Cort.Der.
V-8117(-)	15 X 40	3.08	-0.40	-----	-1.20	0.89	0.89	1.59	0.54	-1.15
			-----	0.00	-----	-----	0.89	-----		
Arm.Superior: ----- 2Ø10(1.24+0.11P=1.35)										

IF-2026-34355629-GCABA-DGROC

Arm.Montaje: 2Ø8(0.09P+3.41+0.09P=3.59)
Arm.Inferior: 2Ø10(0.11P+3.41+0.11P=3.63)
Estribos: 13x1eØ6c/0.22(2.70)

Viga continua 56 --- Grupo de plantas: 8

Viga	Sección	Luz	M.Izq.	M.Cent.	M.Der.	A.Izq.	A.Cent.	A.Der.	Cort.Izq.	Cort.Der.
V-8118(C71-C69)	15 X 40	6.20	-0.20	-----	-6.20	0.19	-----	7.84	2.40	-8.33
			1.40	3.90	-----	1.84	5.34	-----		
Arm.Superior: ----- 1Ø25(2.30>>), 1Ø25(1.30>>)										
Arm.Montaje: 2Ø8(0.09P+6.58>>)										
Arm.Inferior: 2Ø16(0.18P+6.77=6.95), 1Ø16(3.75)										
Estribos: 21x1eØ6c/0.22(4.50), 6x1eØ8c/0.15(0.90)										
V-8119(C69-C65)	15 X 40	3.10	-4.10	-----	-3.30	3.63	0.89	3.39	1.68	-4.88
			0.00	0.40	-----	0.89	0.89	-----		
Arm.Superior: 1Ø25(<<2.30+1.10=3.40), 1Ø25(<<1.30+0.65=1.95) ----- 1Ø16(1.30>>), 1Ø16(1.30>>)										
Arm.Montaje: 2Ø8(<<6.67+3.58=10.25)										
Arm.Inferior: 2Ø10(3.40)										
Estribos: 11x1eØ6c/0.22(2.30)										
V-8120(C65-C60)	15 X 40	3.10	-3.50	-----	-2.40	3.95	-----	2.67	6.63	-5.24
			-----	2.10	-----	-----	2.79	-----		
Arm.Superior: 1Ø16(<<1.30+1.35=2.65), 1Ø16(<<1.30+1.35=2.65) ----- 1Ø12(1.15>>), 1Ø12(1.15>>)										
Arm.Montaje: 2Ø8(3.55>>)										
Arm.Inferior: 2Ø12(3.45), 1Ø10(1.90)										
Estribos: 6x1eØ6c/0.15(0.80), 7x1eØ6c/0.22(1.50)										
V-8121(C60-C56)	15 X 40	3.10	-2.20	-----	-4.00	2.30	0.89	3.65	3.94	-2.23
			-----	0.40	-----	-----	0.89	-----		
Arm.Superior: 1Ø12(<<1.15+1.10=2.25), 1Ø12(<<1.15+1.10=2.25) ----- 1Ø20(1.20>>), 1Ø20(1.20>>)										
Arm.Montaje: 2Ø8(<<3.55+3.55=7.10)										
Arm.Inferior: 2Ø10(3.40)										
Estribos: 11x1eØ6c/0.22(2.30)										
V-8122(C56-C52)	15 X 40	6.20	-5.60	-----	-6.80	6.99	-----	7.20	7.99	-7.41
			0.10	3.70	0.10	0.89	4.97	0.89		
Arm.Superior: 1Ø20(<<1.20+1.80=3.00), 1Ø20(<<1.20+1.80=3.00) ----- 1Ø25(2.25>>), 1Ø25(1.25>>)										
Arm.Montaje: 2Ø8(7.10)										
Arm.Inferior: 2Ø16(6.50), 1Ø12(3.75)										
Estribos: 8x1eØ6c/0.1(0.80), 17x1eØ6c/0.22(3.70), 9x1eØ6c/0.1(0.90)										
V-8123(C52-C40)	15 X 40	6.25	-6.80	-----	-5.80	7.77	-----	7.38	8.22	-9.08
			0.10	3.70	0.40	0.89	5.02	0.89		
Arm.Superior: 1Ø25(<<2.25+2.30=4.55), 1Ø25(<<1.25+1.25=2.50) ----- 1Ø25(2.20>>), 1Ø25(1.30>>)										
Arm.Montaje: 2Ø8(6.71>>)										
Arm.Inferior: 2Ø16(6.60), 1Ø12(3.75)										
Estribos: 6x1eØ8c/0.15(0.90), 17x1eØ6c/0.22(3.69), 7x1eØ8c/0.13(0.91)										
V-8124(C40-C34)	15 X 40	3.13	-4.40	-----	-2.70	4.14	0.89	2.56	2.44	-2.06
			-----	0.00	-----	-----	-----	-----		
Arm.Superior: 1Ø25(<<2.20+1.40=3.60), 1Ø25(<<1.30+0.65=1.95) ----- 1Ø16(1.10>>), 1Ø16(1.10>>)										
Arm.Montaje: 2Ø8(<<6.71+3.60=10.30)										
Arm.Inferior: 2Ø10(3.45)										
Estribos: 12x1eØ6c/0.22(2.43)										
V-8125(C34-C23)	15 X 40	4.90	-3.20	-----	-3.50	3.95	-----	4.35	7.43	-6.13
			0.50	2.20	0.00	0.89	2.94	0.89		
Arm.Superior: 1Ø16(<<1.10+1.30=2.40), 1Ø16(<<1.10+1.30=2.40) ----- 1Ø16(1.40>>), 1Ø16(1.40>>)										
Arm.Montaje: 2Ø8(5.35>>)										
Arm.Inferior: 2Ø12(5.20), 1Ø10(2.95)										
Estribos: 6x1eØ6c/0.14(0.80), 12x1eØ6c/0.22(2.65), 4x1eØ6c/0.21(0.80)										
V-8126(C23-A15)	15 X 40	3.15	-3.00	-----	0.00	3.09	-----	-----	3.57	-1.21
			-----	0.90	0.70	-----	1.21	0.89		
Arm.Superior: 1Ø16(<<1.40+1.10=2.50), 1Ø16(<<1.40+1.10=2.50) -----										
Arm.Montaje: 2Ø8(<<5.35+3.21=8.55)										
Arm.Inferior: 2Ø10(3.38+0.12P=3.50)										
Estribos: 13x1eØ6c/0.22(2.78)										

Viga continua 57 --- Grupo de plantas: 8

IF-2026-34355629-GCABA-DGROC

Viga	Sección	Luz	M.Izq.	M.Cent.	M.Der.	A.Izq.	A.Cent.	A.Der.	Cort.Izq.	Cort.Der.
V-8127(C99-C91)	15 X 80	2.78	-0.30	-----	0.90	1.88	-----	-----	1.65	0.25
			0.90	3.20	3.70	1.88	2.06	2.37		
Arm.Superior: 1Ø10(0.11P+0.74=0.85), 1Ø10(0.11P+0.74=0.85) ----- 1Ø10(0.65>>), 1Ø10(0.65>>)										
Arm.Montaje: 2Ø8(0.09P+2.86>>)										
Arm.Piel: 2Ø8(0.09P+3.06=3.15), 2Ø8(0.09P+3.06=3.15)										
Arm.Inferior: 2Ø12(0.15P+2.86>>), 1Ø10(3.05)										
Estribos: 12x1eØ8c/0.2(2.38)										
V-8128(C91-C79)	15 X 80	5.62	-0.50	-----	-6.70	1.88	-----	4.19	2.16	-4.39
			2.90	3.80	-----	1.88	2.45	-----		
Arm.Superior: 1Ø10(<<0.65+1.25=1.90), 1Ø10(<<0.65+1.25=1.90) ----- 1Ø16(2.72+0.18P=2.90), 1Ø16(2.72+0.18P=2.90), 1Ø12(0.10>>), 1Ø12(0.10>>)										
Arm.Montaje: 2Ø8(<<2.95+6.00+0.09P=9.04)										
Arm.Piel: 4Ø8(5.95)										
Arm.Inferior: 2Ø12(<<3.01+5.79=8.80), 1Ø10(4.35)										
Estribos: 25x1eØ8c/0.2(4.92)										
V-8129(C79-C71)	15 X 55	3.23	-5.10	-----	-0.10	2.67	1.26	1.26	2.70	-0.50
			-----	0.10	0.10	-----	1.26	1.26		
Arm.Superior: 1Ø12(<<0.10+2.35=2.45), 1Ø12(<<0.10+2.35=2.45) -----										
Arm.Montaje: 2Ø8(4.06+0.09P=4.15)										
Arm.Inferior: 2Ø10(3.79+0.11P=3.90)										
Estribos: 12x1eØ6c/0.22(2.43)										

Viga continua 58 --- Grupo de plantas: 8

Viga	Sección	Luz	M.Izq.	M.Cent.	M.Der.	A.Izq.	A.Cent.	A.Der.	Cort.Izq.	Cort.Der.
V-8130(C24-A17)	15 X 40	3.15	-2.40	-----	0.00	3.06	0.89	-----	4.03	-1.15
			-----	0.70	0.60	-----	0.94	0.89		
Arm.Superior: 1Ø12(0.13P+1.57=1.70), 1Ø12(0.13P+1.57=1.70) -----										
Arm.Montaje: 2Ø8(0.09P+3.48=3.57)										
Arm.Inferior: 2Ø10(0.11P+3.48+0.11P=3.70)										
Estribos: 13x1eØ6c/0.22(2.78)										

Viga continua 59 --- Grupo de plantas: 8

Viga	Sección	Luz	M.Izq.	M.Cent.	M.Der.	A.Izq.	A.Cent.	A.Der.	Cort.Izq.	Cort.Der.
V-8131(C72-C70)	15 X 55	5.95	-3.00	-----	-4.60	2.87	-----	4.30	3.62	-3.98
			1.20	4.00	-----	1.26	3.79	-----		
Arm.Superior: 1Ø12(0.13P+1.57=1.70), 1Ø12(0.13P+1.57=1.70) ----- 1Ø16(1.80>>), 1Ø16(1.80>>)										
Arm.Montaje: 2Ø8(0.09P+6.18>>)										
Arm.Inferior: 2Ø16(0.18P+6.37=6.55)										
Estribos: 25x1eØ6c/0.22(5.30)										
V-8132(C70-C66)	15 X 55	3.10	-3.10	-----	-2.20	2.16	1.26	2.03	2.38	-2.59
			0.20	0.60	-----	1.26	1.26	-----		
Arm.Superior: 1Ø16(<<1.80+1.15=2.95), 1Ø16(<<1.80+1.15=2.95) ----- 2Ø10(1.40>>)										
Arm.Montaje: 2Ø8(<<6.27+3.58=9.85)										
Arm.Inferior: 2Ø10(3.28>>)										
Estribos: 11x1eØ6c/0.22(2.30)										
V-8133(C66-C61)	15 X 55	3.10	-1.70	-----	-1.60	1.45	1.26	1.26	1.81	-1.65
			-----	0.80	-----	-----	1.26	-----		
Arm.Superior: 2Ø10(<<1.40+1.30=2.70) ----- 2Ø10(1.25>>)										
Arm.Montaje: 2Ø8(3.55>>)										
Arm.Inferior: 2Ø10(<<3.10>>)										
Estribos: 11x1eØ6c/0.22(2.30)										
V-8134(C61-C57)	15 X 55	3.10	-2.10	-----	-2.60	1.91	1.26	1.78	2.55	-1.82
			-----	0.50	0.20	-----	1.26	1.26		
Arm.Superior: 2Ø10(<<1.25+1.35=2.60) ----- 1Ø16(1.15>>), 1Ø16(1.15>>)										
Arm.Montaje: 2Ø8(<<3.55+3.55=7.10)										
Arm.Inferior: 2Ø10(<<6.38+3.27=9.65)										
Estribos: 11x1eØ6c/0.22(2.30)										
V-8135(C57-C53)	15 X 55	6.20	-3.90	-----	-5.70	3.63	-----	4.29	3.47	-3.55
			0.00	3.30	-----	1.26	3.11	-----		
Arm.Superior: 1Ø16(<<1.15+1.75=2.90), 1Ø16(<<1.15+1.75=2.90) ----- 1Ø20(1.85>>), 1Ø20(1.85>>)										
Arm.Montaje: 2Ø8(7.10)										
Arm.Inferior: 2Ø12(6.55), 1Ø12(3.75)										

IF-2026-34355629-GCABA-DGROC

Estribos: 25x1eØ6c/0.22(5.40)
V-8136(C53-C41) 15 X 55 6.00 -6.40 ----- -3.40 5.80 ----- 3.15 5.13 -5.37
----- 5.10 2.30 ----- 4.90 2.21
Arm.Superior: 1Ø20(<<1.85+2.00=3.85), 1Ø20(<<1.85+2.00=3.85) ----- 1Ø12(1.52+0.13P=1.65), 1Ø12(1.52+0.13P=1.65)
Arm.Montaje: 2Ø8(6.66+0.09P=6.75)
Arm.Inferior: 2Ø16(6.37+0.18P=6.55), 1Ø12(3.70)
Estribos: 25x1eØ6c/0.22(5.40)

Viga continua 60 --- Grupo de plantas: 8

Viga	Sección	Luz	M.Izq.	M.Cent.	M.Der.	A.Izq.	A.Cent.	A.Der.	Cort.Izq.	Cort.Der.
V-8137(C35-C25)	15 X 55	3.26	-0.50	-----	-6.90	1.26	1.26	5.11	0.18	-1.89
			0.00	0.00	-----	1.26	-----	-----		
Arm.Superior: 1Ø25(0.28P+3.44>>) ----- 1Ø25(0.70>>)										
Arm.Montaje: 2Ø8(0.09P+3.43>>)										
Arm.Inferior: 2Ø10(0.11P+3.59=3.70)										
Estribos: 13x1eØ6c/0.22(2.76)										
M -8138(C25-A16)	15 X 55	4.47	-9.40	-----	0.00	8.78	2.36	-----	8.32	-0.85
			-----	0.70	0.70	-----	1.26	1.26		
Arm.Superior: 1Ø25(<<3.72+2.93=6.65), 1Ø25(<<0.70+1.65=2.35) -----										
Arm.Montaje: 2Ø8(<<3.52+4.52=8.04)										
Arm.Inferior: 2Ø12(4.67+0.13P=4.80)										
Estribos: 5x1eØ6c/0.19(0.80), 15x1eØ6c/0.22(3.29)										

- **SOBRE 7° PISO**

Viga continua 1 --- Grupo de plantas: 9

Viga	Sección	Luz	M.Izq.	M.Cent.	M.Der.	A.Izq.	A.Cent.	A.Der.	Cort.Izq.	Cort.Der.
V-9001(C6-C7)	15 X 55	5.42	-1.80	-----	-4.50	1.66	-----	3.76	2.73	-4.52
			0.90	3.20	-----	1.26	3.02	-----		
Arm.Superior: 2Ø10(0.11P+1.64=1.75) ----- 1Ø16(1.70>>), 1Ø16(1.70>>)										
Arm.Montaje: 2Ø8(0.09P+5.80>>)										
Arm.Inferior: 2Ø12(0.13P+5.80>>), 1Ø10(3.50)										
Estribos: 21x1eØ6c/0.22(4.62)										
V-9002(C7-C8)	15 X 55	5.42	-4.40	-----	-3.40	3.46	-----	2.83	4.46	-3.89
			-----	2.00	-----	-----	1.92	-----		
Arm.Superior: 1Ø16(<<1.70+1.70=3.40), 1Ø16(<<1.70+1.70=3.40) ----- 1Ø12(1.50>>), 1Ø12(1.50>>)										
Arm.Montaje: 2Ø8(<<5.89+5.91=11.80)										
Arm.Inferior: 2Ø12(<<5.93+5.62=11.55)										
Estribos: 21x1eØ6c/0.22(4.62)										
V-9003(C8-C9)	15 X 55	5.42	-3.40	-----	-3.70	2.68	-----	3.19	3.90	-4.24
			0.00	2.30	-----	1.26	2.17	-----		
Arm.Superior: 1Ø12(<<1.50+1.45=2.95), 1Ø12(<<1.50+1.45=2.95) ----- 1Ø12(1.60>>), 1Ø12(1.60>>)										
Arm.Montaje: 2Ø8(5.87>>)										
Arm.Inferior: 2Ø12(5.60>>)										
Estribos: 22x1eØ6c/0.22(4.63)										
V-9004(C9-C10)	15 X 55	5.43	-3.70	-----	-3.60	2.82	-----	3.03	3.54	-3.82
			-----	2.00	-----	-----	1.93	-----		
Arm.Superior: 1Ø12(<<1.60+1.55=3.15), 1Ø12(<<1.60+1.55=3.15) ----- 1Ø12(1.60>>), 1Ø12(1.60>>)										
Arm.Montaje: 2Ø8(<<5.87+5.88=11.75)										
Arm.Inferior: 2Ø12(<<5.60+5.60=11.20)										
Estribos: 22x1eØ6c/0.22(4.63)										
V-9005(C10-C11)	15 X 55	5.43	-3.60	-----	-2.60	2.87	-----	2.31	3.90	-3.64
			-----	2.70	0.30	-----	2.56	1.26		
Arm.Superior: 1Ø12(<<1.60+1.50=3.10), 1Ø12(<<1.60+1.50=3.10) ----- 1Ø16(1.39>>), 2Ø16(1.39>>)										
Arm.Montaje: 2Ø8(5.88>>)										
Arm.Inferior: 2Ø12(5.75), 1Ø10(3.30)										
Estribos: 22x1eØ6c/0.22(4.63)										
V-9006(C11-C12)	15 X 55	4.96	-2.30	-----	-9.90	1.73	2.07	6.53	1.71	-4.00
			-----	-0.20	-----	-----	-----	-----		

IF-2026-34355629-GCABA-DGROC

Arm.Superior: 1Ø16(<<4.96>>), 2Ø16(<<4.96>>) -----
Arm.Montaje: 2Ø8(<<5.88+5.42=11.30)
Arm.Inferior: 2Ø10(5.30)
Estribos: 20x1eØ6c/0.22(4.26)

M-9007(C12-A16)	15 X 80	4.54	-11.70	-----	0.00	7.44	3.44	1.88	5.95	-0.00
			-----	-0.10	0.00	-----	-----	1.88		

Arm.Superior: 1Ø16(<<6.35+0.55=6.90), 2Ø16(<<6.35+0.55=6.90), 1Ø25(0.28P+4.52=4.80), 1Ø25(0.28P+2.02=2.30) -----
Arm.Montaje: 2Ø8(0.09P+4.79+0.09P=4.97)
Arm.Piel: 2Ø8(4.71+0.09P=4.80), 2Ø8(4.71+0.09P=4.80)
Arm.Inferior: 2Ø12(4.67+0.13P=4.80)
Estribos: 22x1eØ8c/0.2(4.22)

Viga continua 2 --- Grupo de plantas: 9

Viga	Sección	Luz	M.Izq.	M.Cent.	M.Der.	A.Izq.	A.Cent.	A.Der.	Cort.Izq.	Cort.Der.
M-9008(A28-)	18 X 55	0.63	0.00	-----	-5.00	1.51	2.77	4.65	0.00	-10.30
			0.10	-0.20	-----	0.05	-----	-----		
V-9009(-C1)	18 X 55	3.10	-5.60	-----	-1.50	5.33	1.51	1.51	5.36	-11.10
			-----	0.70	0.20	-----	1.51	1.51		
V-9010(C1-C2)	15 X 55	2.95	-0.90	-----	-6.80	1.26	1.76	5.04	0.24	-4.68
			0.90	0.60	-----	1.26	1.26	-----		
V-9011(C2-C3)	15 X 55	6.20	-7.80	-----	-6.30	6.93	-----	4.95	9.19	-7.00
			-----	4.50	0.60	-----	4.28	1.26		
V-9012(C3-C4)	15 X 55	6.20	-6.60	-----	-5.80	5.72	-----	4.35	7.44	-3.38
			-----	3.30	0.20	-----	3.16	1.26		
V-9013(C4-C5)	15 X 55	6.00	-7.00	-----	-1.80	6.35	-----	1.70	5.56	-4.81
			-----	5.20	3.10	-----	4.99	2.95		

Arm.Superior: 1Ø16(<<0.18P+0.61>>), 1Ø16(0.18P+0.61>>) -----
Arm.Montaje: 2Ø10(0.11P+0.61>>)
Arm.Inferior: 2Ø12(0.15P+0.61>>), 1Ø10(0.11P+0.61>>)
Estribos: 4x1eØ6c/0.17(0.59)

Arm.Superior: 1Ø16(<<0.79+1.41=2.20), 1Ø16(<<0.79+1.41=2.20) -----
Arm.Montaje: 2Ø10(<<0.72+3.43=4.15)
Arm.Inferior: 2Ø12(<<0.76+3.29=4.05), 1Ø10(<<0.72+3.28=4.00)
Estribos: 16x1eØ6c/0.18(2.83)

Arm.Superior: 1Ø20(2.95>>), 1Ø20(2.95>>) -----
Arm.Montaje: 2Ø8(3.29>>)
Arm.Inferior: 2Ø10(3.25)
Estribos: 11x1eØ6c/0.22(2.30)

Arm.Superior: 1Ø20(<<2.95+2.00=4.95), 1Ø20(<<2.95+2.00=4.95) ----- 1Ø20(1.70>>), 1Ø20(1.70>>)
Arm.Montaje: 2Ø8(<<3.29+6.66=9.95)
Arm.Inferior: 2Ø16(6.50), 1Ø12(3.75)
Estribos: 5x1eØ6c/0.18(0.80), 21x1eØ6c/0.22(4.60)

Arm.Superior: 1Ø20(<<1.70+1.90=3.60), 1Ø20(<<1.70+1.90=3.60) ----- 1Ø20(1.80>>), 1Ø20(1.80>>)
Arm.Montaje: 2Ø8(7.10)
Arm.Inferior: 2Ø12(6.50), 1Ø12(3.75)
Estribos: 25x1eØ6c/0.22(5.40)

Arm.Superior: 1Ø20(<<1.80+2.15=3.95), 1Ø20(<<1.80+2.15=3.95) ----- 2Ø10(1.54+0.11P=1.65)
Arm.Montaje: 2Ø8(6.66+0.09P=6.75)
Arm.Inferior: 2Ø16(6.37+0.18P=6.55), 1Ø12(4.10)
Estribos: 25x1eØ6c/0.22(5.40)

Viga continua 3 --- Grupo de plantas: 9

Viga	Sección	Luz	M.Izq.	M.Cent.	M.Der.	A.Izq.	A.Cent.	A.Der.	Cort.Izq.	Cort.Der.
V-9014(C23-C24)	15 X 40	3.10	-0.80	-----	-2.40	1.04	-----	3.19	2.05	-5.14
			0.20	0.90	-----	0.89	1.23	-----		

Arm.Superior: 2Ø10(0.11P+0.79=0.90) ----- 1Ø12(1.21+0.14P=1.35), 1Ø12(1.21+0.14P=1.35)
Arm.Montaje: 2Ø8(0.13P+3.26+0.13P=3.52)
Arm.Inferior: 2Ø10(0.11P+3.26+0.11P=3.48)
Estribos: 14x1eØ6c/0.22(2.90)

Viga continua 5 --- Grupo de plantas: 9

Viga	Sección	Luz	M.Izq.	M.Cent.	M.Der.	A.Izq.	A.Cent.	A.Der.	Cort.Izq.	Cort.Der.
V-9016(A47-A48)	15 X 40	1.44	-0.10	-----	-0.20	0.09	-----	0.27	6.01	-8.88
			1.50	1.50	0.70	2.08	2.05	0.99		

Arm.Montaje: 2Ø8(0.09P+1.51+0.09P=1.69)
Arm.Inferior: 2Ø12(0.13P+1.51+0.13P=1.77)
Estribos: 10x1eØ6c/0.14(1.33)

Viga continua 7 --- Grupo de plantas: 9

Viga	Sección	Luz	M.Izq.	M.Cent.	M.Der.	A.Izq.	A.Cent.	A.Der.	Cort.Izq.	Cort.Der.
V-9017(C34-C35)	15 X 40	6.27	-0.10	-----	-1.40	0.17	-----	1.81	4.58	-3.33
			2.00	3.90	1.90	2.67	5.33	2.62		

Arm.Superior: ----- 2Ø10(1.54+0.11P=1.65)
Arm.Montaje: 2Ø8(0.09P+6.48+0.09P=6.66)
Arm.Inferior: 2Ø16(0.18P+6.48+0.18P=6.84), 1Ø16(3.80)
Estribos: 28x1eØ6c/0.22(6.03)

Viga continua 6 --- Grupo de plantas: 9

Viga	Sección	Luz	M.Izq.	M.Cent.	M.Der.	A.Izq.	A.Cent.	A.Der.	Cort.Izq.	Cort.Der.
V-9018(T9a-T10b)	15 X 40	1.48	0.00	-----	0.00	0.05	-----	0.03	3.14	-1.87
			0.60	0.70	0.40	0.89	0.99	0.89		

Arm.Montaje: 2Ø8(0.09P+1.51+0.09P=1.69)
Arm.Inferior: 2Ø10(0.11P+1.51+0.11P=1.73)
Estribos: 7x1eØ6c/0.22(1.40)

Viga continua 4 --- Grupo de plantas: 9

Viga	Sección	Luz	M.Izq.	M.Cent.	M.Der.	A.Izq.	A.Cent.	A.Der.	Cort.Izq.	Cort.Der.
V-9019(T10a-C34)	15 X 40	1.75	-0.20	-----	-0.40	0.89	0.89	0.89	1.48	-0.23
			0.00	0.00	0.00	0.89	-----	0.06		

Arm.Montaje: 2Ø8(0.09P+1.84+0.09P=2.02)
Arm.Inferior: 2Ø10(0.14P+1.84+0.14P=2.12)
Estribos: 8x1eØ6c/0.22(1.61)

Viga continua 8 --- Grupo de plantas: 9

Viga	Sección	Luz	M.Izq.	M.Cent.	M.Der.	A.Izq.	A.Cent.	A.Der.	Cort.Izq.	Cort.Der.
V-9020(C26-C27)	15 X 55	6.57	-2.10	-----	-6.50	1.99	-----	5.99	2.91	-5.78
			2.30	5.30	-----	2.19	5.08	-----		
V-9021(C27-A29)	15 X 40	3.53	-5.10	-----	-0.20	4.72	-----	0.26	3.73	-8.55
			-----	1.90	1.80	-----	2.57	2.42		

Arm.Superior: 2Ø10(0.11P+1.54=1.65) ----- 1Ø20(2.00>>), 1Ø20(2.00>>)
Arm.Montaje: 2Ø8(0.11P+6.66>>)
Arm.Inferior: 2Ø16(0.18P+7.03+0.18P=7.39), 1Ø12(3.95)
Estribos: 28x1eØ6c/0.22(6.08)

Arm.Superior: 1Ø20(<<2.00+1.35=3.35), 1Ø20(<<2.00+1.35=3.35) -----
Arm.Montaje: 2Ø8(<<6.77+3.59+0.09P=10.44)
Arm.Inferior: 2Ø12(3.77+0.13P=3.90), 1Ø10(3.74+0.11P=3.85)
Estribos: 10x1eØ6c/0.22(2.26), 7x1eØ6c/0.13(0.80)

Viga continua 9 --- Grupo de plantas: 9

Viga	Sección	Luz	M.Izq.	M.Cent.	M.Der.	A.Izq.	A.Cent.	A.Der.	Cort.Izq.	Cort.Der.
V-9022(A8-C28)	15 X 40	1.98	-0.10	-----	-0.80	0.11	-----	0.59	3.56	-1.50
			0.50	2.80	2.70	0.89	3.75	3.50		
V-9023(C28-C29)	15 X 55	4.45	-2.60	-----	-0.80	2.46	-----	1.26	3.04	-1.93
			0.30	2.40	1.30	-----	2.31	1.26		

Arm.Superior: ----- 2Ø10(0.45>>)
Arm.Montaje: 2Ø8(0.09P+2.03>>)
Arm.Inferior: 2Ø16(0.18P+2.22=2.40)
Estribos: 7x1eØ6c/0.22(1.51)

Arm.Superior: 2Ø10(<<0.45+1.45=1.90) ----- 2Ø10(1.19+0.11P=1.30)

IF-2026-34355629-GCABA-DGROC

Arm.Montaje: 2Ø8(<<2.12+4.63+0.09P=6.84)
Arm.Inferior: 2Ø10(0.11P+5.01+0.11P=5.23), 1Ø10(3.60)
Estribos: 18x1eØ6c/0.22(3.85)

Viga continua 10 --- Grupo de plantas: 9

Viga	Sección	Luz	M.Izq.	M.Cent.	M.Der.	A.Izq.	A.Cent.	A.Der.	Cort.Izq.	Cort.Der.
V-9024(C36-C37)	15 X 55	4.90	-1.00	-----	-2.60	1.26	-----	2.37	2.25	-3.09
			1.10	2.40	0.00	1.26	2.33	-----		

Arm.Superior: 2Ø10(0.11P+1.19=1.30) ----- 2Ø10(1.50>>)
Arm.Montaje: 2Ø8(0.09P+4.98>>)
Arm.Inferior: 2Ø10(0.11P+5.36+0.11P=5.58), 1Ø10(3.70)
Estribos: 20x1eØ6c/0.22(4.40)

V-9025(C37-A25)	15 X 40	2.17	-1.00	-----	0.00	0.69	-----	0.05	0.41	-1.73
			2.00	1.90	0.50	2.66	2.60	0.89		

Arm.Superior: 2Ø10(<<1.50+0.50=2.00) -----
Arm.Montaje: 2Ø8(<<5.07+2.23+0.09P=7.39)
Arm.Inferior: 2Ø12(2.42+0.13P=2.55), 1Ø10(2.40)
Estribos: 8x1eØ6c/0.22(1.70)

Viga continua 11 --- Grupo de plantas: 9

Viga	Sección	Luz	M.Izq.	M.Cent.	M.Der.	A.Izq.	A.Cent.	A.Der.	Cort.Izq.	Cort.Der.
V-9026(A24-C38)	15 X 40	1.98	-0.10	-----	-1.50	0.10	-----	0.97	3.20	-0.81
			0.60	2.40	2.30	0.89	3.26	3.01		

Arm.Superior: ----- 1Ø16(0.45>>), 1Ø16(0.45>>)
Arm.Montaje: 2Ø8(0.09P+2.04>>)
Arm.Inferior: 2Ø12(0.13P+2.22=2.35), 1Ø12(2.20)
Estribos: 7x1eØ6c/0.22(1.51)

V-9027(C38-C39)	15 X 55	5.09	-4.00	-----	-0.50	3.70	-----	1.26	4.16	-1.83
			-----	2.60	1.50	-----	2.44	1.40		

Arm.Superior: 1Ø16(<<0.45+1.70=2.15), 1Ø16(<<0.45+1.70=2.15) ----- 2Ø10(1.24+0.11P=1.35)
Arm.Montaje: 2Ø8(<<2.13+5.18+0.09P=7.39)
Arm.Inferior: 2Ø12(0.13P+5.55+0.13P=5.81), 1Ø10(3.10)
Estribos: 21x1eØ6c/0.22(4.60)

Viga continua 12 --- Grupo de plantas: 9

Viga	Sección	Luz	M.Izq.	M.Cent.	M.Der.	A.Izq.	A.Cent.	A.Der.	Cort.Izq.	Cort.Der.
V-9028(T11a-C40)	15 X 40	1.83	-3.30	-----	0.00	4.46	3.09	1.83	3.62	-0.00
			-----	-0.50	0.10	-----	-----	0.14		

Arm.Superior: 1Ø16(0.18P+2.09+0.18P=2.45), 1Ø16(0.18P+2.09+0.18P=2.45) -----
Arm.Montaje: 2Ø8(0.10P+2.09+0.10P=2.29)
Arm.Inferior: 2Ø10(0.14P+2.09+0.14P=2.37)
Estribos: 7x1eØ6c/0.22(1.54)

Viga continua 13 --- Grupo de plantas: 9

Viga	Sección	Luz	M.Izq.	M.Cent.	M.Der.	A.Izq.	A.Cent.	A.Der.	Cort.Izq.	Cort.Der.
V-9029(C40-C41)	15 X 45	6.28	-0.40	-----	-1.20	1.01	-----	1.38	2.65	-3.24
			2.30	5.70	3.00	2.79	6.76	3.59		

Arm.Superior: 2Ø10(0.11P+1.49=1.60) ----- 2Ø10(1.54+0.11P=1.65)
Arm.Montaje: 2Ø8(0.09P+6.48+0.09P=6.66)
Arm.Inferior: 2Ø25(0.28P+6.48+0.28P=7.04)
Estribos: 28x1eØ6c/0.22(6.03)

Viga continua 14 --- Grupo de plantas: 9

Viga	Sección	Luz	M.Izq.	M.Cent.	M.Der.	A.Izq.	A.Cent.	A.Der.	Cort.Izq.	Cort.Der.
V-9030(C42-A27)	15 X 40	5.90	-3.80	-----	-2.30	4.87	-----	3.06	5.39	-2.51
			-----	2.30	0.60	-----	3.06	0.89		

Arm.Superior: 1Ø16(0.18P+1.92=2.10), 1Ø16(0.18P+1.92=2.10) ----- 1Ø12(1.30>>), 1Ø12(1.30>>)
Arm.Montaje: 2Ø8(0.09P+6.71=6.80)

IF-2026-34355629-GCABA-DGROC

Arm.Inferior: 2Ø12(0.13P+6.42=6.55), 1Ø12(3.55)
Estribos: 4x1eØ6c/0.2(0.80), 22x1eØ6c/0.22(4.68)

V-9031(A27-C44)	15 X 40	5.90	-2.30	-----	-4.00	3.13	-----	5.18	2.52	-6.44
			0.60	2.20	-----	0.89	2.99	-----		

Arm.Superior: 1Ø12(<<1.30+1.30=2.60), 1Ø12(<<1.30+1.30=2.60) ----- 1Ø16(1.87+0.18P=2.05), 2Ø16(1.87+0.18P=2.05)
Arm.Montaje: 2Ø8(6.71+0.09P=6.80)
Arm.Inferior: 2Ø12(6.42+0.13P=6.55), 1Ø10(3.55)
Estribos: 21x1eØ6c/0.22(4.68), 5x1eØ6c/0.18(0.80)

Viga continua 15 --- Grupo de plantas: 9

Viga	Sección	Luz	M.Izq.	M.Cent.	M.Der.	A.Izq.	A.Cent.	A.Der.	Cort.Izq.	Cort.Der.
V-9032(C45-C46)	15 X 55	5.10	-0.60	-----	-4.70	1.26	-----	3.77	1.73	-3.66
			1.30	2.20	-----	1.26	2.14	-----		

Arm.Superior: 2Ø10(0.11P+1.24=1.35) ----- 1Ø16(1.85>>), 1Ø16(1.85>>)
Arm.Montaje: 2Ø8(0.09P+5.18>>)
Arm.Inferior: 2Ø12(0.13P+5.37=5.50)
Estribos: 21x1eØ6c/0.22(4.60)

V-9033(C46-C47)	15 X 55	6.20	-4.70	-----	-5.70	4.01	-----	4.83	4.04	-6.95
			-----	3.60	0.10	-----	3.48	1.26		

Arm.Superior: 1Ø16(<<1.85+1.85=3.70), 1Ø16(<<1.85+1.85=3.70) ----- 1Ø16(1.70>>), 1Ø16(1.70>>)
Arm.Montaje: 2Ø8(<<5.27+6.69=11.95)
Arm.Inferior: 2Ø16(6.50)
Estribos: 25x1eØ6c/0.22(5.40)

V-9034(C47-C48)	15 X 55	6.20	-5.60	-----	-5.20	4.36	-----	4.67	6.34	-4.26
			0.50	3.80	-----	1.26	3.59	-----		

Arm.Superior: 1Ø16(<<1.70+1.60=3.30), 1Ø16(<<1.70+1.60=3.30) ----- 1Ø16(2.00>>), 1Ø16(2.00>>)
Arm.Montaje: 2Ø8(6.69>>)
Arm.Inferior: 2Ø16(6.50)
Estribos: 25x1eØ6c/0.22(5.40)

V-9035(C48-C49)	15 X 55	5.09	-4.90	-----	-0.70	3.67	-----	1.26	3.51	-1.95
			-----	2.30	1.20	-----	2.18	1.26		

Arm.Superior: 1Ø16(<<2.00+1.70=3.70), 1Ø16(<<2.00+1.70=3.70) ----- 2Ø10(1.24+0.11P=1.35)
Arm.Montaje: 2Ø8(<<6.69+5.18+0.09P=11.95)
Arm.Inferior: 2Ø12(5.37+0.13P=5.50)
Estribos: 21x1eØ6c/0.22(4.60)

Viga continua 16 --- Grupo de plantas: 9

Viga	Sección	Luz	M.Izq.	M.Cent.	M.Der.	A.Izq.	A.Cent.	A.Der.	Cort.Izq.	Cort.Der.
V-9036(C50-C51)	15 X 45	6.39	-6.00	-----	-6.90	7.09	-----	8.07	11.82	-13.55
			3.40	7.50	3.30	4.10	8.96	3.88		

Arm.Superior: 1Ø20(0.30P+1.90=2.20), 1Ø20(0.28P+1.67=1.95) ----- 1Ø25(2.05>>), 1Ø25(1.30>>)
Arm.Montaje: 2Ø8(0.14P+6.47>>)
Arm.Inferior: 2Ø25(0.28P+6.55+0.28P=7.11)
Estribos: 11x1eØ8c/0.11(1.21), 17x1eØ6c/0.22(3.66), 12x1eØ8c/0.11(1.32)

V-9037(C51-C52)	15 X 40	1.73	-6.10	-----	-7.60	7.33	8.05	9.41	0.04	-2.11
			-----	-2.90	-----	-----	-----	-----		

Arm.Superior: 1Ø25(<<1.74>>), 1Ø25(<<1.74>>) -----
Arm.Montaje: 2Ø8(<<6.61+2.19=8.80)
Arm.Inferior: 2Ø10(1.90)
Estribos: 7x1eØ6c/0.22(1.54)

V-9038(C52-C53)	15 X 45	6.32	-7.90	-----	-1.30	9.19	-----	1.51	11.88	-7.01
			1.70	7.80	4.90	2.03	9.25	5.83		

Arm.Superior: 1Ø25(<<3.79+2.17=5.95), 1Ø25(<<3.04+1.47=4.50) ----- 1Ø10(1.49+0.11P=1.60), 1Ø10(1.49+0.11P=1.60)
Arm.Montaje: 2Ø8(6.89+0.11P=7.00)
Arm.Inferior: 2Ø25(0.28P+6.48+0.28P=7.04)
Estribos: 10x1eØ8c/0.14(1.40), 18x1eØ6c/0.22(3.92), 5x1eØ6c/0.19(0.80)

Viga continua 17 --- Grupo de plantas: 9

Viga	Sección	Luz	M.Izq.	M.Cent.	M.Der.	A.Izq.	A.Cent.	A.Der.	Cort.Izq.	Cort.Der.
V-9039(C54-C55)	15 X 45	6.39	-5.10	-----	-5.70	5.97	-----	6.65	8.76	-7.64
			2.90	6.40	2.30	3.43	7.65	2.71		

IF-2026-34355629-GCABA-DGROC

Arm.Superior: 1Ø16(0.18P+1.52=1.70), 2Ø16(0.18P+1.52=1.70) ----- 1Ø25(1.95>>), 1Ø25(1.32>>)
Arm.Montaje: 2Ø8(0.14P+6.47>>)
Arm.Inferior: 2Ø25(0.28P+6.55+0.28P=7.11)
Estribos: 6x1eØ8c/0.17(1.02), 19x1eØ6c/0.22(4.09), 9x1eØ6c/0.12(1.08)

V-9040(C55-C56)	15 X 40	1.73	-4.90	-----	-6.20	5.87	6.68	7.63	-0.14	-1.23
			-----	-2.40	-----	-----	-----	-----		

Arm.Superior: 1Ø25(<<1.74>>), 1Ø25(<<1.74>>) -----
Arm.Montaje: 2Ø8(<<6.61+2.19=8.80)
Arm.Inferior: 2Ø10(1.90)
Estribos: 7x1eØ6c/0.22(1.54)

V-9041(C56-C57)	15 X 45	6.32	-6.80	-----	-1.20	7.92	-----	1.39	8.45	-5.42
			1.50	6.90	4.40	1.79	8.24	5.22		

Arm.Superior: 1Ø25(<<3.69+2.12=5.80), 1Ø25(<<3.05+1.30=4.35) ----- 2Ø10(1.49+0.11P=1.60)
Arm.Montaje: 2Ø8(6.85+0.10P=6.95)
Arm.Inferior: 2Ø25(0.28P+6.48+0.28P=7.04)
Estribos: 12x1eØ6c/0.1(1.20), 23x1eØ6c/0.22(4.92)

Viga continua 18 --- Grupo de plantas: 9

Viga	Sección	Luz	M.Izq.	M.Cent.	M.Der.	A.Izq.	A.Cent.	A.Der.	Cort.Izq.	Cort.Der.
V-9042(A35-C62)	15 X 45	6.41	0.00	-----	-5.10	-----	-----	6.00	2.51	-7.79
			3.10	5.60	1.90	3.66	6.68	2.31		

Arm.Superior: ----- 1Ø20(1.45>>), 1Ø20(1.45>>)
Arm.Montaje: 2Ø8(6.47>>)
Arm.Inferior: 2Ø25(0.28P+6.55+0.28P=7.11)
Estribos: 25x1eØ6c/0.22(5.44), 5x1eØ6c/0.16(0.80)

V-9043(C62-A37)	15 X 40	1.71	-4.50	-----	-4.90	5.41	6.28	6.69	0.08	-1.03
			-----	-2.10	-----	-----	-----	-----		

Arm.Superior: 1Ø20(<<1.71>>), 1Ø20(<<1.71>>) -----
Arm.Montaje: 2Ø8(<<6.47+2.18=8.65)
Arm.Inferior: 2Ø10(1.95)
Estribos: 7x1eØ6c/0.22(1.54)

V-9044(A37-A36)	15 X 45	6.37	-4.90	-----	0.00	5.00	-----	-----	3.80	-2.85
			1.10	6.00	3.80	1.30	7.11	4.56		

Arm.Superior: 1Ø20(<<3.16+1.44=4.60), 1Ø20(<<3.16+1.44=4.60) -----
Arm.Montaje: 2Ø8(6.91+0.09P=7.00)
Arm.Inferior: 2Ø25(0.28P+6.48+0.28P=7.04)
Estribos: 29x1eØ6c/0.22(6.22)

Viga continua 19 --- Grupo de plantas: 9

Viga	Sección	Luz	M.Izq.	M.Cent.	M.Der.	A.Izq.	A.Cent.	A.Der.	Cort.Izq.	Cort.Der.
V-9045(C67-C68)	15 X 45	6.39	-6.00	-----	-6.30	7.12	-----	7.42	10.55	-10.64
			3.20	7.20	3.40	3.82	8.61	4.04		

Arm.Superior: 1Ø20(0.30P+1.95=2.25), 1Ø20(0.28P+1.67=1.95) ----- 1Ø25(2.00>>), 1Ø25(1.30>>)
Arm.Montaje: 2Ø8(0.14P+6.47>>)
Arm.Inferior: 2Ø25(0.28P+6.55+0.28P=7.11)
Estribos: 10x1eØ8c/0.12(1.20), 17x1eØ6c/0.22(3.67), 11x1eØ8c/0.12(1.32)

V-9046(C68-C69)	15 X 40	1.73	-5.30	-----	-7.10	6.37	7.70	8.79	-0.55	-1.72
			-----	-2.50	-----	-----	-----	-----		

Arm.Superior: 1Ø25(<<1.74>>), 1Ø25(<<1.74>>) -----
Arm.Montaje: 2Ø8(<<6.61+2.19=8.80)
Arm.Inferior: 2Ø10(1.90)
Estribos: 7x1eØ6c/0.22(1.54)

V-9047(C69-C70)	15 X 45	6.33	-7.40	-----	-1.20	8.70	-----	1.46	9.36	-5.19
			1.40	7.20	4.60	1.68	8.59	5.45		

Arm.Superior: 1Ø25(<<3.74+2.17=5.90), 1Ø25(<<3.04+1.32=4.35) ----- 1Ø10(1.49+0.11P=1.60), 1Ø10(1.49+0.11P=1.60)
Arm.Montaje: 2Ø8(6.85+0.10P=6.95)
Arm.Inferior: 2Ø25(0.28P+6.48+0.28P=7.04)
Estribos: 10x1eØ8c/0.15(1.50), 21x1eØ6c/0.22(4.63)

Viga continua 20 --- Grupo de plantas: 9

Viga	Sección	Luz	M.Izq.	M.Cent.	M.Der.	A.Izq.	A.Cent.	A.Der.	Cort.Izq.	Cort.Der.
V-9048(C71-C72)	15 X 55	6.32	-0.90	-----	-0.10	1.26	-----	1.26	3.50	-6.97
			2.90	7.60	4.80	2.75	7.26	4.56		

Arm.Superior: 2Ø10(0.11P+1.49=1.60) ----- 2Ø10(1.49+0.11P=1.60)
Arm.Montaje: 2Ø8(0.09P+6.48+0.09P=6.66)
Arm.Inferior: 2Ø25(0.28P+6.48+0.28P=7.04)
Estribos: 28x1eØ6c/0.22(6.13)

Viga continua 21 --- Grupo de plantas: 9

Viga	Sección	Luz	M.Izq.	M.Cent.	M.Der.	A.Izq.	A.Cent.	A.Der.	Cort.Izq.	Cort.Der.
V-9049(Viga continua 54-C71)	15 X 40	1.83	-2.10	-----	0.00	2.86	1.95	1.14	2.83	-0.00
			-----	-0.30	0.10	-----	-----	0.08		

Arm.Superior: 1Ø12(0.13P+2.09+0.13P=2.35), 1Ø12(0.13P+2.09+0.13P=2.35) -----
Arm.Montaje: 2Ø8(0.09P+2.09+0.09P=2.27)
Arm.Inferior: 2Ø10(0.14P+2.09+0.14P=2.37)
Estribos: 7x1eØ6c/0.22(1.54)

Viga continua 22 --- Grupo de plantas: 9

Viga	Sección	Luz	M.Izq.	M.Cent.	M.Der.	A.Izq.	A.Cent.	A.Der.	Cort.Izq.	Cort.Der.
V-9050(C73-C74')	15 X 80	5.43	-3.00	-----	-4.00	1.88	-----	2.19	2.84	-2.93
			0.20	2.80	0.00	1.88	1.88	1.88		

Arm.Superior: 1Ø10(0.11P+2.09=2.20), 1Ø10(0.11P+2.09=2.20) ----- 1Ø12(1.75>>), 1Ø12(1.75>>)
Arm.Montaje: 2Ø8(0.09P+5.81>>)
Arm.Piel: 4Ø8(5.75)
Arm.Inferior: 2Ø12(0.13P+5.81>>)
Estribos: 24x1eØ8c/0.2(4.63)

V-9051(C74'-C75')	15 X 80	5.43	-4.70	-----	-1.90	2.89	-----	1.88	3.52	-2.41
			-----	2.60	0.90	-----	1.88	1.88		

Arm.Superior: 1Ø12(<<1.75+2.00=3.75), 1Ø12(<<1.75+2.00=3.75) ----- 1Ø10(1.40>>), 1Ø10(1.40>>)
Arm.Montaje: 2Ø8(<<5.90+5.86=11.75)
Arm.Piel: 4Ø8(5.75)
Arm.Inferior: 2Ø12(<<5.94+5.62=11.55)
Estribos: 24x1eØ8c/0.2(4.63)

V-9052(C75'-C76)	15 X 80	5.43	-1.90	-----	-4.40	1.88	-----	2.63	2.34	-3.23
			0.70	2.30	-----	1.88	1.88	-----		

Arm.Superior: 1Ø10(<<1.40+1.40=2.80), 1Ø10(<<1.40+1.40=2.80) ----- 1Ø12(2.00>>), 1Ø12(2.00>>)
Arm.Montaje: 2Ø8(5.86>>)
Arm.Piel: 4Ø8(5.75)
Arm.Inferior: 2Ø12(5.58>>)
Estribos: 24x1eØ8c/0.2(4.63)

V-9053(C76-C77')	15 X 80	5.42	-4.20	-----	-2.40	2.47	-----	1.88	3.09	-2.56
			-----	2.40	0.40	-----	1.88	1.88		

Arm.Superior: 1Ø12(<<2.00+1.95=3.95), 1Ø12(<<2.00+1.95=3.95) ----- 1Ø10(1.55>>), 1Ø10(1.55>>)
Arm.Montaje: 2Ø8(<<5.86+5.89=11.75)
Arm.Piel: 4Ø8(5.75)
Arm.Inferior: 2Ø12(<<5.58+5.58=11.15)
Estribos: 24x1eØ8c/0.2(4.63)

V-9054(C77'-C78')	15 X 80	5.42	-2.30	-----	-3.30	1.88	-----	2.07	2.67	-3.05
			0.80	2.70	-----	1.88	1.88	-----		

Arm.Superior: 1Ø10(<<1.55+1.45=3.00), 1Ø10(<<1.55+1.45=3.00) ----- 1Ø10(1.80>>), 1Ø10(1.80>>)
Arm.Montaje: 2Ø8(5.91>>)
Arm.Piel: 4Ø8(5.75)
Arm.Inferior: 2Ø12(5.60>>)
Estribos: 24x1eØ8c/0.2(4.63)

V-9055(C78'-A0)	15 X 80	3.95	-1.30	-----	-0.70	0.51	-----	1.88	8.33	-2.49
			2.40	3.20	1.20	1.88	2.03	1.88		

Arm.Superior: 1Ø10(<<1.80+0.90=2.70), 1Ø10(<<1.80+0.90=2.70) ----- 1Ø10(0.94+0.11P=1.05), 1Ø10(0.94+0.11P=1.05)
Arm.Montaje: 2Ø8(<<5.91+4.00+0.09P=10.00)
Arm.Piel: 2Ø8(4.16+0.09P=4.25), 2Ø8(4.16+0.09P=4.25)
Arm.Inferior: 2Ø12(<<5.60+4.00+0.15P=9.75)
Estribos: 18x1eØ8c/0.2(3.47)

IF-2026-34355629-GCABA-DGROC

Viga continua 23 --- Grupo de plantas: 9

Viga	Sección	Luz	M.Izq.	M.Cent.	M.Der.	A.Izq.	A.Cent.	A.Der.	Cort.Izq.	Cort.Der.
V-9056(T17a-T18b)	15 X 40	1.48	0.00	-----	-0.10	0.02	-----	0.10	1.53	-6.75
			0.30	1.10	1.10	0.89	1.45	1.51		

Arm.Montaje: 2Ø8(0.09P+1.51+0.09P=1.69)
Arm.Inferior: 2Ø12(0.13P+1.51+0.13P=1.77)
Estribos: 7x1eØ6c/0.22(1.40)

Viga continua 24 --- Grupo de plantas: 9

Viga	Sección	Luz	M.Izq.	M.Cent.	M.Der.	A.Izq.	A.Cent.	A.Der.	Cort.Izq.	Cort.Der.
V-9057(T18a-C79)	15 X 40	1.75	-0.10	-----	-0.20	0.15	-----	0.89	10.31	-0.66
			0.80	0.70	0.50	1.08	0.96	0.89		

Arm.Montaje: 2Ø8(0.09P+1.84+0.09P=2.02)
Arm.Inferior: 2Ø12(0.18P+1.84+0.18P=2.20), 1Ø10(0.11P+1.84=1.95)
Estribos: 8x1eØ6c/0.22(1.61)

Viga continua 25 --- Grupo de plantas: 9

Viga	Sección	Luz	M.Izq.	M.Cent.	M.Der.	A.Izq.	A.Cent.	A.Der.	Cort.Izq.	Cort.Der.
V-9058(C92-C93)	15 X 80	5.43	-3.90	-----	-2.10	2.47	-----	1.88	3.17	-2.50
			-----	3.10	1.00	-----	2.01	1.88		

Arm.Superior: 1Ø10(0.11P+2.29=2.40), 1Ø10(0.11P+2.29=2.40) ----- 1Ø10(1.45>>), 1Ø10(1.45>>)
Arm.Montaje: 2Ø8(0.09P+5.81>>)
Arm.Piel: 4Ø8(5.75)
Arm.Inferior: 2Ø12(0.13P+5.81>>)
Estribos: 24x1eØ8c/0.2(4.63)

V-9059(C93-C94)	15 X 80	5.43	-2.50	-----	-3.80	1.88	-----	2.23	2.54	-2.66
			0.30	2.20	-----	1.88	1.88	-----		

Arm.Superior: 1Ø10(<<1.45+1.60=3.05), 1Ø10(<<1.45+1.60=3.05) ----- 1Ø10(1.90>>), 1Ø10(1.90>>)
Arm.Montaje: 2Ø8(<<5.90+5.91=11.80)
Arm.Piel: 4Ø8(5.75)
Arm.Inferior: 2Ø12(<<5.94+5.62=11.55)
Estribos: 24x1eØ8c/0.2(4.63)

V-9060(C94-C95)	15 X 80	5.43	-4.00	-----	-2.20	2.40	-----	1.88	2.79	-2.32
			-----	2.30	0.70	-----	1.88	1.88		

Arm.Superior: 1Ø10(<<1.90+1.95=3.85), 1Ø10(<<1.90+1.95=3.85) ----- 1Ø10(1.50>>), 1Ø10(1.50>>)
Arm.Montaje: 2Ø8(5.88>>)
Arm.Piel: 4Ø8(5.75)
Arm.Inferior: 2Ø12(5.58>>)
Estribos: 24x1eØ8c/0.2(4.63)

V-9061(C95-C96)	15 X 80	5.42	-2.00	-----	-4.10	1.88	-----	2.50	2.22	-2.79
			0.60	2.30	-----	1.88	1.88	-----		

Arm.Superior: 1Ø10(<<1.50+1.45=2.95), 1Ø10(<<1.50+1.45=2.95) ----- 1Ø10(2.00>>), 1Ø10(2.00>>)
Arm.Montaje: 2Ø8(<<5.88+5.88=11.75)
Arm.Piel: 4Ø8(5.75)
Arm.Inferior: 2Ø12(<<5.58+5.58=11.15)
Estribos: 24x1eØ8c/0.2(4.63)

V-9062(C96-C97)	15 X 80	5.42	-4.20	-----	-2.60	2.51	-----	1.88	2.87	-2.42
			-----	2.10	0.50	-----	1.88	1.88		

Arm.Superior: 1Ø10(<<2.00+1.95=3.95), 1Ø10(<<2.00+1.95=3.95) ----- 1Ø10(1.60>>), 1Ø10(1.60>>)
Arm.Montaje: 2Ø8(5.88>>)
Arm.Piel: 4Ø8(5.75)
Arm.Inferior: 2Ø12(5.58>>)
Estribos: 24x1eØ8c/0.2(4.63)

V-9063(C97-C98)	15 X 80	5.43	-3.10	-----	-2.90	1.95	-----	1.88	2.92	-2.92
			0.20	2.70	0.40	1.88	1.88	1.88		

Arm.Superior: 1Ø10(<<1.60+1.70=3.30), 1Ø10(<<1.60+1.70=3.30) ----- 1Ø10(1.65>>), 1Ø10(1.65>>)
Arm.Montaje: 2Ø8(<<5.88+5.82=11.70)
Arm.Piel: 4Ø8(5.75)
Arm.Inferior: 2Ø12(<<5.58+5.58=11.15)
Estribos: 24x1eØ8c/0.2(4.63)

IF-2026-34355629-GCABA-DGROC

V-9064(C98-C99)	15 X 80	5.90	-1.50	-----	-7.40	1.88	1.88	4.76	1.37	-4.18
			1.70	2.30	-----	1.88	1.88	-----		

Arm.Superior: 1Ø10(<<1.65+1.30=2.95), 1Ø10(<<1.65+1.30=2.95) ----- 1Ø16(2.90), 1Ø16(2.90)
Arm.Montaje: 2Ø10(6.40)
Arm.Piel: 4Ø8(6.20)
Arm.Inferior: 2Ø12(6.92+0.13P=7.05)
Estribos: 24x1eØ8c/0.2(4.62)

Viga continua 26 --- Grupo de plantas: 9

Viga	Sección	Luz	M.Izq.	M.Cent.	M.Der.	A.Izq.	A.Cent.	A.Der.	Cort.Izq.	Cort.Der.
V-9065(C26-A28)	15 X 55	7.51	-15.40	-----	0.00	14.41	-----	1.26	16.59	-6.16
			-----	9.00	5.90	-----	8.64	5.63		

Arm.Superior: 1Ø25(0.28P+3.32=3.60), 1Ø25(0.28P+2.92=3.20), 1Ø25(0.28P+2.32=2.60) ----- 1Ø10(1.74+0.11P=1.85), 1Ø10(1.74+0.11P=1.85)
Arm.Montaje: 2Ø8(0.10P+7.96+0.09P=8.15)
Arm.Inferior: 2Ø25(0.28P+7.96+0.28P=8.52)
Estribos: 18x1eØ8c/0.1(1.80), 24x1eØ6c/0.22(5.22)

Viga continua 27 --- Grupo de plantas: 9

Viga	Sección	Luz	M.Izq.	M.Cent.	M.Der.	A.Izq.	A.Cent.	A.Der.	Cort.Izq.	Cort.Der.
V-9066(C45-C36)	15 X 55	5.65	-6.20	-----	-4.80	5.70	-----	4.34	8.38	-6.69
			0.90	3.80	1.50	1.26	3.64	1.48		

Arm.Superior: 1Ø16(0.18P+2.27=2.45), 2Ø16(0.18P+2.27=2.45) ----- 1Ø16(2.12+0.18P=2.30), 1Ø16(2.12+0.18P=2.30)
Arm.Montaje: 2Ø8(0.09P+6.41+0.09P=6.59)
Arm.Inferior: 2Ø16(0.18P+6.41+0.18P=6.77)
Estribos: 5x1eØ6c/0.19(0.80), 18x1eØ6c/0.22(4.05)

Viga continua 28 --- Grupo de plantas: 9

Viga	Sección	Luz	M.Izq.	M.Cent.	M.Der.	A.Izq.	A.Cent.	A.Der.	Cort.Izq.	Cort.Der.
V-9067(C27-C13)	15 X 40	4.50	-2.70	-----	-5.30	3.60	-----	6.72	5.62	-10.73
			1.60	3.70	0.70	2.10	5.05	0.96		

Arm.Superior: 1Ø16(0.18P+1.12=1.30), 1Ø16(0.18P+1.12=1.30) ----- 1Ø20(1.65>>), 1Ø20(1.65>>)
Arm.Montaje: 2Ø8(0.13P+4.58>>)
Arm.Inferior: 2Ø16(0.18P+4.77=4.95), 1Ø12(2.70)
Estribos: 5x1eØ6c/0.18(0.80), 10x1eØ6c/0.22(2.30), 10x1eØ8c/0.1(1.00)

V-9068(C13-C2)	15 X 40	3.30	-3.90	-----	-1.60	3.93	-----	2.15	4.92	-2.38
			0.60	1.20	0.20	0.89	1.65	0.89		

Arm.Superior: 1Ø20(<<1.65+1.10=2.75), 1Ø20(<<1.65+1.10=2.75) ----- 1Ø10(1.04+0.11P=1.15), 1Ø10(1.04+0.11P=1.15)
Arm.Montaje: 2Ø8(<<4.71+3.38+0.12P=8.21)
Arm.Inferior: 2Ø12(3.57+0.13P=3.70)
Estribos: 14x1eØ6c/0.22(2.90)

Viga continua 29 --- Grupo de plantas: 9

Viga	Sección	Luz	M.Izq.	M.Cent.	M.Der.	A.Izq.	A.Cent.	A.Der.	Cort.Izq.	Cort.Der.
V-9069(C46-C42)	15 X 40	3.33	-1.30	-----	-0.60	1.79	-----	0.89	2.91	-2.15
			0.50	1.70	0.90	0.89	2.32	1.16		

Arm.Superior: 2Ø10(0.11P+0.94=1.05) -----
Arm.Montaje: 2Ø8(0.11P+3.49+0.11P=3.71)
Arm.Inferior: 2Ø10(0.11P+3.49+0.11P=3.71), 1Ø10(2.65)
Estribos: 15x1eØ6c/0.22(3.13)

Viga continua 30 --- Grupo de plantas: 9

Viga	Sección	Luz	M.Izq.	M.Cent.	M.Der.	A.Izq.	A.Cent.	A.Der.	Cort.Izq.	Cort.Der.
V-9070(A43-A44)	15 X 40	3.10	-0.90	-----	-0.30	1.22	0.89	0.89	1.13	-0.49
			-----	0.40	0.30	-----	0.89	0.89		

Arm.Superior: 2Ø10(0.11P+1.04=1.15) -----
Arm.Montaje: 2Ø8(0.09P+3.46+0.09P=3.64)
Arm.Inferior: 2Ø10(0.11P+3.46+0.11P=3.68)

IF-2026-34355629-GCABA-DGROC

Estribos: 13x1eØ6c/0.22(2.70)

Viga continua 31 --- Grupo de plantas: 9

Viga	Sección	Luz	M.Izq.	M.Cent.	M.Der.	A.Izq.	A.Cent.	A.Der.	Cort.Izq.	Cort.Der.
V-9071(-C14)	15 X 40	4.48	-1.10	-----	-4.40	1.55	-----	5.53	4.91	-9.04
			1.70	3.50	0.90	2.33	4.69	1.23		
Arm.Superior: 1Ø10(0.11P+1.04=1.15), 1Ø10(0.11P+1.04=1.15) ----- 1Ø20(1.45>>), 1Ø20(1.45>>)										
Arm.Montaje: 2Ø8(0.14P+4.53>>)										
Arm.Inferior: 2Ø16(0.18P+4.72=4.90), 1Ø12(2.70)										
Estribos: 15x1eØ6c/0.22(3.26), 6x1eØ8c/0.14(0.84)										
V-9072(C14-C3)	15 X 40	3.30	-3.30	-----	-1.60	3.34	-----	2.11	4.86	-2.52
			0.50	1.30	0.30	0.89	1.78	0.89		
Arm.Superior: 1Ø20(<<1.45+1.05=2.50), 1Ø20(<<1.45+1.05=2.50) ----- 1Ø10(0.99+0.11P=1.10), 1Ø10(0.99+0.11P=1.10)										
Arm.Montaje: 2Ø8(<<4.67+3.38+0.12P=8.17)										
Arm.Inferior: 2Ø12(3.57+0.13P=3.70)										
Estribos: 14x1eØ6c/0.22(2.90)										

Viga continua 32 --- Grupo de plantas: 9

Viga	Sección	Luz	M.Izq.	M.Cent.	M.Der.	A.Izq.	A.Cent.	A.Der.	Cort.Izq.	Cort.Der.
V-9073(C47-C43)	15 X 40	4.19	-2.00	-----	-2.90	2.74	-----	3.82	3.63	-10.66
			0.70	2.80	1.70	0.99	3.74	2.36		
Arm.Superior: 1Ø12(0.13P+1.07=1.20), 1Ø12(0.13P+1.07=1.20) ----- 1Ø16(1.25>>), 1Ø16(1.25>>)										
Arm.Montaje: 2Ø8(0.12P+4.27>>)										
Arm.Inferior: 2Ø16(0.18P+4.27>>)										
Estribos: 14x1eØ6c/0.22(2.99), 7x1eØ8c/0.13(0.80)										
V-9074(C43-A26)	15 X 40	2.04	-0.20	-----	-0.20	-----	-----	0.23	0.19	-7.63
			4.40	3.90	1.10	5.92	5.33	1.47		
Arm.Superior: 1Ø16(<<1.25+0.45=1.70), 1Ø16(<<1.25+0.45=1.70) -----										
Arm.Montaje: 2Ø8(<<4.39+2.09+0.09P=6.57)										
Arm.Inferior: 2Ø16(<<4.45+2.09+0.18P=6.72), 1Ø16(2.25)										
Estribos: 8x1eØ6c/0.22(1.66)										

Viga continua 33 --- Grupo de plantas: 9

Viga	Sección	Luz	M.Izq.	M.Cent.	M.Der.	A.Izq.	A.Cent.	A.Der.	Cort.Izq.	Cort.Der.
V-9075(A41-A42)	15 X 40	3.14	-0.10	-----	-0.90	0.89	-----	1.19	0.39	-0.99
			0.20	0.40	-----	0.89	0.89	-----		
Arm.Superior: ----- 2Ø10(0.99+0.11P=1.10)										
Arm.Montaje: 2Ø8(0.09P+3.46+0.09P=3.64)										
Arm.Inferior: 2Ø10(0.11P+3.46+0.11P=3.68)										
Estribos: 13x1eØ6c/0.22(2.77)										

Viga continua 34 --- Grupo de plantas: 9

Viga	Sección	Luz	M.Izq.	M.Cent.	M.Der.	A.Izq.	A.Cent.	A.Der.	Cort.Izq.	Cort.Der.
V-9076(A10-C15)	15 X 40	4.52	-0.60	-----	-5.00	0.89	-----	6.36	2.96	-10.48
			1.40	3.70	0.80	1.91	5.02	1.11		
Arm.Superior: ----- 1Ø20(1.60>>), 1Ø20(1.60>>)										
Arm.Montaje: 2Ø8(0.09P+4.58>>)										
Arm.Inferior: 2Ø16(0.18P+4.77=4.95), 1Ø12(2.75)										
Estribos: 15x1eØ6c/0.22(3.25), 9x1eØ8c/0.1(0.90)										
V-9077(C15-C4)	15 X 40	3.30	-3.80	-----	-1.60	3.74	-----	2.16	5.42	-3.34
			0.60	1.80	0.50	0.89	2.46	0.89		
Arm.Superior: 1Ø20(<<1.60+1.05=2.65), 1Ø20(<<1.60+1.05=2.65) ----- 1Ø10(0.99+0.11P=1.10), 1Ø10(0.99+0.11P=1.10)										
Arm.Montaje: 2Ø8(<<4.67+3.38+0.12P=8.17)										
Arm.Inferior: 2Ø12(3.57+0.13P=3.70), 1Ø10(2.00)										
Estribos: 14x1eØ6c/0.22(2.90)										

Viga continua 35 --- Grupo de plantas: 9

Viga	Sección	Luz	M.Izq.	M.Cent.	M.Der.	A.Izq.	A.Cent.	A.Der.	Cort.Izq.	Cort.Der.
V-9078(C48-C44)	15 X 40	3.33	-1.10	-----	-0.90	1.42	-----	1.21	2.70	-3.06
			0.60	1.70	0.70	0.89	2.36	0.97		

Arm.Superior: 2Ø10(0.11P+0.84=0.95) ----- 2Ø10(0.84+0.11P=0.95)
Arm.Montaje: 2Ø8(0.10P+3.49+0.10P=3.69)
Arm.Inferior: 2Ø10(0.11P+3.49+0.11P=3.71), 1Ø10(2.55)
Estribos: 15x1eØ6c/0.22(3.13)

Viga continua 36 --- Grupo de plantas: 9

Viga	Sección	Luz	M.Izq.	M.Cent.	M.Der.	A.Izq.	A.Cent.	A.Der.	Cort.Izq.	Cort.Der.
V-9079(C92-C84)	15 X 80	2.78	-0.30	-----	0.00	1.88	-----	-----	2.12	-0.84
			0.70	2.40	2.70	1.88	1.88	1.88		
V-9080(C84-C73)	15 X 80	5.45	-2.10	-----	-0.80	1.88	-----	1.88	4.19	-2.52
			3.00	6.20	2.90	1.94	3.97	1.90		

Arm.Superior: 1Ø10(0.11P+0.74=0.85), 1Ø10(0.11P+0.74=0.85) ----- 1Ø10(0.65>>), 1Ø10(0.65>>)
Arm.Montaje: 2Ø8(0.09P+2.86>>)
Arm.Piel: 2Ø8(0.09P+3.06=3.15), 2Ø8(0.09P+3.06=3.15)
Arm.Inferior: 2Ø12(0.15P+3.05=3.20)
Estribos: 12x1eØ8c/0.2(2.38)

Arm.Superior: 1Ø10(<<0.65+1.30=1.95), 1Ø10(<<0.65+1.30=1.95) ----- 1Ø10(1.29+0.11P=1.40), 1Ø10(1.29+0.11P=1.40)
Arm.Montaje: 2Ø8(<<2.95+5.53+0.09P=8.57)
Arm.Piel: 2Ø8(5.71+0.09P=5.80), 2Ø8(5.71+0.09P=5.80)
Arm.Inferior: 2Ø16(5.72+0.18P=5.90)
Estribos: 26x1eØ8c/0.2(5.05)

Viga continua 37 --- Grupo de plantas: 9

Viga	Sección	Luz	M.Izq.	M.Cent.	M.Der.	A.Izq.	A.Cent.	A.Der.	Cort.Izq.	Cort.Der.
V-9081(C29-C16)	15 X 40	3.46	-0.30	-----	-2.20	0.89	-----	2.53	1.08	-3.41
			0.90	1.50	-----	1.17	2.03	-----		
V-9082(C16-C5)	15 X 40	4.34	-2.10	-----	-0.90	2.51	-----	1.20	3.45	-1.76
			0.30	1.90	0.80	0.89	2.60	1.04		

Arm.Superior: ----- 2Ø10(1.30>>)
Arm.Montaje: 2Ø8(0.09P+3.54>>)
Arm.Inferior: 2Ø12(0.13P+3.54>>)
Estribos: 14x1eØ6c/0.22(2.96)

Arm.Superior: 2Ø10(<<1.30+1.25=2.55) ----- 2Ø10(1.04+0.11P=1.15)
Arm.Montaje: 2Ø8(<<3.63+4.42+0.09P=8.14)
Arm.Inferior: 2Ø12(<<3.67+4.42+0.13P=8.22), 1Ø10(2.65)
Estribos: 18x1eØ6c/0.22(3.84)

Viga continua 38 --- Grupo de plantas: 9

Viga	Sección	Luz	M.Izq.	M.Cent.	M.Der.	A.Izq.	A.Cent.	A.Der.	Cort.Izq.	Cort.Der.
V-9083(C49-C39)	15 X 55	5.65	-3.60	-----	-6.00	3.25	-----	5.55	6.65	-7.47
			1.30	3.70	0.10	1.26	3.55	1.26		

Arm.Superior: 1Ø12(0.13P+1.92=2.05), 1Ø12(0.13P+1.92=2.05) ----- 1Ø16(2.17+0.18P=2.35), 2Ø16(2.17+0.18P=2.35)
Arm.Montaje: 2Ø8(0.09P+6.41+0.09P=6.59)
Arm.Inferior: 2Ø16(0.18P+6.41+0.18P=6.77)
Estribos: 19x1eØ6c/0.22(4.05), 4x1eØ6c/0.2(0.80)

Viga continua 39 --- Grupo de plantas: 9

Viga	Sección	Luz	M.Izq.	M.Cent.	M.Der.	A.Izq.	A.Cent.	A.Der.	Cort.Izq.	Cort.Der.
V-9084(C93-C80)	15 X 40	4.77	-4.20	-----	-2.30	5.65	-----	2.98	8.54	-3.48
			2.10	4.40	-----	2.82	5.94	-----		
V-9085(C80-C74')	15 X 40	3.46	-1.10	-----	-3.60	0.89	-----	4.90	5.10	-5.61
			2.60	2.80	-----	3.57	3.77	-----		

Arm.Superior: 1Ø10(<<1.30+0.80=2.10), 2Ø10(<<1.30+0.80=2.10) ----- 1Ø12(1.35>>), 1Ø12(1.35>>)
Arm.Montaje: 2Ø8(0.14P+4.85>>)
Arm.Inferior: 2Ø16(0.18P+4.85>>), 1Ø16(3.65)
Estribos: 7x1eØ8c/0.16(1.12), 15x1eØ6c/0.22(3.15)

Arm.Superior: 1Ø12(<<1.35+0.80=2.15), 1Ø12(<<1.35+0.80=2.15) ----- 1Ø16(1.43+0.22P=1.65), 1Ø16(1.43+0.22P=1.65)

IF-2026-34355629-GCABA-DGROC

Arm.Montaje: 2Ø8(<<4.99+3.54+0.14P=8.67)
Arm.Inferior: 2Ø16(<<5.03+3.54+0.18P=8.75)
Estribos: 10x1eØ6c/0.22(2.16), 5x1eØ6c/0.18(0.80)

Viga continua 40 --- Grupo de plantas: 9

Viga	Sección	Luz	M.Izq.	M.Cent.	M.Der.	A.Izq.	A.Cent.	A.Der.	Cort.Izq.	Cort.Der.
V-9086(C30-C6)	15 X 80	7.80	-0.40	-----	-0.40	1.88	-----	1.88	6.53	-6.14
			10.00	16.80	9.80	6.42	10.80	6.28		

Arm.Superior: 1Ø10(0.11P+1.84=1.95), 1Ø10(0.11P+1.84=1.95) ----- 1Ø10(1.84+0.11P=1.95), 1Ø10(1.84+0.11P=1.95)
Arm.Montaje: 2Ø8(0.09P+7.96+0.09P=8.14)
Arm.Piel: 2Ø8(0.09P+7.96+0.09P=8.14), 2Ø8(0.09P+7.96+0.09P=8.14)
Arm.Inferior: 2Ø25(0.28P+7.96+0.28P=8.52), 1Ø25(4.70)
Estribos: 38x1eØ8c/0.2(7.60)

Viga continua 41 --- Grupo de plantas: 9

Viga	Sección	Luz	M.Izq.	M.Cent.	M.Der.	A.Izq.	A.Cent.	A.Der.	Cort.Izq.	Cort.Der.
V-9087(C94-C86)	15 X 40	2.68	-2.50	-----	-5.30	3.39	-----	4.50	4.15	-2.88
			-----	1.00	0.70	-----	1.42	0.89		
V-9088(C86-C75')	15 X 40	5.55	-8.00	-----	-4.30	9.80	-----	5.78	17.97	-7.78
			0.80	5.00	1.90	1.09	6.76	2.57		

Arm.Superior: 1Ø16(0.18P+1.12=1.30), 1Ø16(0.18P+1.12=1.30) ----- 1Ø25(1.00>>), 1Ø25(0.80>>)
Arm.Montaje: 2Ø8(0.13P+2.76>>)
Arm.Inferior: 2Ø10(0.11P+2.94=3.05)
Estribos: 10x1eØ6c/0.22(2.18)
Arm.Superior: 1Ø25(<<1.00+2.30=3.30), 1Ø25(<<0.80+1.70=2.50) ----- 1Ø16(1.32+0.18P=1.50), 2Ø16(1.32+0.18P=1.50)
Arm.Montaje: 2Ø8(<<2.89+5.63+0.14P=8.66)
Arm.Inferior: 2Ø25(5.82+0.28P=6.10)
Estribos: 10x1eØ12c/0.12(1.20), 13x1eØ6c/0.22(2.89), 6x1eØ8c/0.16(0.96)

Viga continua 42 --- Grupo de plantas: 9

Viga	Sección	Luz	M.Izq.	M.Cent.	M.Der.	A.Izq.	A.Cent.	A.Der.	Cort.Izq.	Cort.Der.
V-9089(C31-C18)	15 X 40	3.25	-0.30	-----	-5.20	0.89	-----	6.23	1.81	-10.55
			1.00	1.70	-----	1.29	2.33	-----		
V-9090(C18-C7)	15 X 40	4.55	-5.20	-----	-0.70	6.09	-----	0.94	9.99	-3.62
			1.20	4.20	2.30	1.65	5.63	3.16		

Arm.Superior: ----- 1Ø20(1.40>>), 1Ø20(1.40>>)
Arm.Montaje: 2Ø8(0.09P+3.33>>)
Arm.Inferior: 2Ø12(0.13P+3.52=3.65), 1Ø10(3.50)
Estribos: 10x1eØ6c/0.22(2.16), 7x1eØ8c/0.13(0.80)
Arm.Superior: 1Ø20(<<1.40+1.40=2.80), 1Ø20(<<1.40+1.40=2.80) -----
Arm.Montaje: 2Ø8(<<3.42+4.63+0.09P=8.14)
Arm.Inferior: 2Ø16(4.82+0.18P=5.00), 1Ø16(3.25)
Estribos: 9x1eØ8c/0.11(0.99), 15x1eØ6c/0.22(3.27)

Viga continua 43 --- Grupo de plantas: 9

Viga	Sección	Luz	M.Izq.	M.Cent.	M.Der.	A.Izq.	A.Cent.	A.Der.	Cort.Izq.	Cort.Der.
V-9091(C95-C81)	15 X 40	4.77	-3.70	-----	-2.00	4.95	-----	2.52	8.07	-3.20
			1.70	3.90	-----	2.33	5.25	-----		
V-9092(C81-C76)	15 X 40	3.46	-0.80	-----	-3.00	0.58	-----	4.11	3.60	-4.59
			2.40	2.50	-----	3.22	3.43	-----		

Arm.Superior: 1Ø16(0.23P+1.42=1.65), 1Ø16(0.23P+1.42=1.65) ----- 2Ø10(1.30>>)
Arm.Montaje: 2Ø8(0.14P+4.85>>)
Arm.Inferior: 2Ø16(0.18P+4.85>>), 1Ø16(3.40)
Estribos: 7x1eØ6c/0.12(0.80), 16x1eØ6c/0.22(3.47)
Arm.Superior: 2Ø10(<<1.30+0.80=2.10) ----- 1Ø16(1.22+0.18P=1.40), 1Ø16(1.22+0.18P=1.40)
Arm.Montaje: 2Ø8(<<4.99+3.54+0.13P=8.66)
Arm.Inferior: 2Ø16(<<5.03+3.54+0.18P=8.75)
Estribos: 14x1eØ6c/0.22(2.96)

IF-2026-34355629-GCABA-DGROC

Viga continua 44 --- Grupo de plantas: 9

Viga	Sección	Luz	M.Izq.	M.Cent.	M.Der.	A.Izq.	A.Cent.	A.Der.	Cort.Izq.	Cort.Der.
V-9093(C19-C8)	15 X 40	4.55	-2.80	-----	-0.60	3.69	-----	0.89	7.19	-3.42
			1.30	3.70	2.10	1.73	4.99	2.86		

Arm.Superior: 1Ø16(0.18P+1.32=1.50), 1Ø16(0.18P+1.32=1.50) -----
Arm.Montaje: 2Ø8(0.10P+4.80+0.10P=5.00)
Arm.Inferior: 2Ø16(0.18P+4.80+0.18P=5.16), 1Ø12(2.95)
Estribos: 8x1eØ6c/0.11(0.80), 16x1eØ6c/0.22(3.46)

Viga continua 45 --- Grupo de plantas: 9

Viga	Sección	Luz	M.Izq.	M.Cent.	M.Der.	A.Izq.	A.Cent.	A.Der.	Cort.Izq.	Cort.Der.
V-9094(C96-C88)	15 X 40	2.68	-2.40	-----	-5.30	3.26	-----	4.47	4.57	-2.47
			-----	1.00	0.60	-----	1.36	0.89		
V-9095(C88-C77')	15 X 40	5.55	-7.90	-----	-4.00	9.73	-----	5.32	19.04	-7.14
			0.80	4.80	1.90	1.04	6.55	2.51		

Arm.Superior: 1Ø12(0.15P+1.20=1.35), 1Ø12(0.15P+1.20=1.35) ----- 1Ø25(1.00>>), 1Ø25(0.80>>)
Arm.Montaje: 2Ø8(0.13P+2.76>>)
Arm.Inferior: 2Ø10(0.11P+2.94=3.05)
Estribos: 10x1eØ6c/0.22(2.18)

Arm.Superior: 1Ø25(<<1.00+2.30=3.30), 1Ø25(<<0.80+1.70=2.50) ----- 1Ø16(1.32+0.18P=1.50), 2Ø16(1.32+0.18P=1.50)
Arm.Montaje: 2Ø8(<<2.89+5.63+0.14P=8.66)
Arm.Inferior: 2Ø25(5.82+0.28P=6.10)
Estribos: 11x1eØ10c/0.1(1.10), 14x1eØ6c/0.22(3.15), 8x1eØ6c/0.11(0.80)

Viga continua 46 --- Grupo de plantas: 9

Viga	Sección	Luz	M.Izq.	M.Cent.	M.Der.	A.Izq.	A.Cent.	A.Der.	Cort.Izq.	Cort.Der.
V-9096(C33-C20)	15 X 40	3.46	-0.30	-----	-5.30	0.89	-----	5.33	2.04	-8.77
			1.00	1.70	-----	1.36	2.33	-----		
V-9097(C20-C9)	15 X 40	4.34	-5.30	-----	-0.50	5.81	-----	0.89	11.62	-3.31
			0.10	3.10	1.80	0.89	4.22	2.48		

Arm.Superior: ----- 1Ø20(1.35>>), 1Ø20(1.35>>)
Arm.Montaje: 2Ø8(0.09P+3.54>>)
Arm.Inferior: 2Ø10(0.11P+3.69=3.80), 1Ø10(3.70)
Estribos: 10x1eØ6c/0.22(2.16), 7x1eØ6c/0.12(0.80)

Arm.Superior: 1Ø20(<<1.35+1.45=2.80), 1Ø20(<<1.35+1.45=2.80) -----
Arm.Montaje: 2Ø8(<<3.63+4.42+0.09P=8.14)
Arm.Inferior: 2Ø16(4.57+0.18P=4.75), 1Ø12(2.65)
Estribos: 6x1eØ8c/0.15(0.80), 14x1eØ6c/0.22(3.04)

Viga continua 47 --- Grupo de plantas: 9

Viga	Sección	Luz	M.Izq.	M.Cent.	M.Der.	A.Izq.	A.Cent.	A.Der.	Cort.Izq.	Cort.Der.
V-9098(C97-C82)	15 X 40	4.77	-4.10	-----	-2.00	5.51	-----	2.58	8.22	-3.27
			1.90	4.10	-----	2.60	5.55	-----		
V-9099(C82-C78')	15 X 40	3.46	-0.80	-----	-3.40	0.60	-----	4.63	4.32	-5.33
			2.50	2.60	-----	3.44	3.55	-----		

Arm.Superior: 1Ø16(0.18P+1.22=1.40), 2Ø16(0.18P+1.22=1.40) ----- 1Ø12(1.25>>), 1Ø12(1.25>>)
Arm.Montaje: 2Ø8(0.14P+4.85>>)
Arm.Inferior: 2Ø16(0.18P+4.85>>), 1Ø16(3.55)
Estribos: 6x1eØ8c/0.17(1.02), 15x1eØ6c/0.22(3.25)

Arm.Superior: 1Ø12(<<1.25+0.80=2.05), 1Ø12(<<1.25+0.80=2.05) ----- 1Ø16(1.35+0.20P=1.55), 1Ø16(1.35+0.20P=1.55)
Arm.Montaje: 2Ø8(<<4.99+3.54+0.13P=8.66)
Arm.Inferior: 2Ø16(<<5.03+3.54+0.18P=8.75)
Estribos: 10x1eØ6c/0.22(2.16), 4x1eØ6c/0.2(0.80)

Viga continua 48 --- Grupo de plantas: 9

Viga	Sección	Luz	M.Izq.	M.Cent.	M.Der.	A.Izq.	A.Cent.	A.Der.	Cort.Izq.	Cort.Der.
V-9100 (C21-C10)	15 X 40	4.34	-3.40	-----	-0.40	4.08	-----	0.89	9.89	-3.01
			0.50	3.20	1.90	0.89	4.37	2.52		

IF-2026-34355629-GCABA-DGROC

Arm.Superior: 1Ø16(0.18P+1.72=1.90), 1Ø16(0.18P+1.72=1.90) -----
Arm.Montaje: 2Ø8(0.09P+4.80+0.09P=4.98)
Arm.Inferior: 2Ø16(0.18P+4.80+0.18P=5.16), 1Ø12(2.65)
Estribos: 8x1eØ6c/0.11(0.80), 14x1eØ6c/0.22(3.04)

Viga continua 49 --- Grupo de plantas: 9

Viga	Sección	Luz	M.Izq.	M.Cent.	M.Der.	A.Izq.	A.Cent.	A.Der.	Cort.Izq.	Cort.Der.
V-9101(T16-C67)	15 X 80	6.40	-11.10	-----	-1.40	7.15	1.88	1.88	6.30	-2.89
			-----	4.50	3.50	-----	2.89	2.24		
Arm.Superior: 1Ø20(0.22P+3.28=3.50), 1Ø20(0.22P+2.58=2.80) ----- 1Ø10(1.45>>), 1Ø10(1.45>>)										
Arm.Montaje: 2Ø8(0.09P+6.96=7.05)										
Arm.Piel: 4Ø8(6.70)										
Arm.Inferior: 2Ø12(0.13P+6.78>>), 1Ø10(6.57>>)										
Estribos: 28x1eØ8c/0.2(5.60)										
V-9102(C67-C63)	15 X 80	3.10	1.30	-----	-6.90	-----	1.88	4.08	-1.96	-5.25
			4.40	3.40	-----	2.74	2.20	-----		
Arm.Superior: 1Ø10(<<1.45+0.70=2.15), 1Ø10(<<1.45+0.70=2.15) ----- 2Ø16(1.50>>)										
Arm.Montaje: 3Ø12(3.95)										
Arm.Piel: 4Ø8(3.45)										
Arm.Inferior: 2Ø12(<<6.91+3.29=10.20), 1Ø10(<<6.57+3.28=9.85)										
Estribos: 12x1eØ8c/0.2(2.30)										
V-9103(C63-C58)	15 X 80	3.10	-6.80	-----	-0.50	3.92	1.88	1.88	5.33	0.28
			-----	1.40	1.70	-----	1.88	1.88		
Arm.Superior: 2Ø16(<<3.10>>) -----										
Arm.Montaje: 2Ø8(3.55>>)										
Arm.Piel: 4Ø8(3.45)										
Arm.Inferior: 2Ø12(3.25>>)										
Estribos: 12x1eØ8c/0.2(2.30)										
V-9104(C58-C54)	15 X 80	3.10	-1.60	-----	-2.80	1.88	1.88	1.88	1.46	-1.16
			0.40	0.70	0.80	1.88	1.88	1.88		
Arm.Superior: 2Ø16(<<3.10>>) -----										
Arm.Montaje: 2Ø8(<<3.55+3.55=7.10)										
Arm.Piel: 4Ø8(3.40)										
Arm.Inferior: 2Ø12(<<3.25+3.25=6.50)										
Estribos: 12x1eØ8c/0.2(2.30)										
V-9105(C54-C50)	15 X 80	6.20	-4.90	-----	-2.60	3.07	-----	1.88	4.11	-3.05
			0.40	3.80	1.40	1.88	2.44	1.88		
Arm.Superior: 2Ø16(<<7.70+2.05=9.75) ----- 1Ø10(1.65>>), 1Ø10(1.65>>)										
Arm.Montaje: 2Ø8(7.05)										
Arm.Piel: 4Ø8(6.50)										
Arm.Inferior: 2Ø12(6.50), 1Ø10(3.75)										
Estribos: 27x1eØ8c/0.2(5.40)										
V-9106(C50-T11)	15 X 80	6.33	-1.60	-----	-12.50	1.88	1.88	8.01	2.78	-6.57
			3.00	3.80	-----	1.91	2.43	-----		
Arm.Superior: 1Ø10(<<1.65+1.40=3.05), 1Ø10(<<1.65+1.40=3.05) ----- 1Ø25(3.27+0.28P=3.55), 1Ø25(2.07+0.28P=2.35)										
Arm.Montaje: 2Ø10(7.04+0.11P=7.15)										
Arm.Piel: 4Ø8(6.65)										
Arm.Inferior: 2Ø12(6.87+0.13P=7.00), 1Ø10(4.70)										
Estribos: 28x1eØ8c/0.2(5.53)										

Viga continua 50 --- Grupo de plantas: 9

Viga	Sección	Luz	M.Izq.	M.Cent.	M.Der.	A.Izq.	A.Cent.	A.Der.	Cort.Izq.	Cort.Der.
V-9107(C98-C83)	15 X 40	4.77	-4.70	-----	-2.60	6.33	-----	3.19	8.83	-7.66
			1.20	4.00	1.60	1.56	5.39	2.11		
Arm.Superior: 1Ø16(0.19P+1.36=1.55), 2Ø16(0.19P+1.36=1.55) ----- 1Ø12(1.35>>), 1Ø12(1.35>>)										
Arm.Montaje: 2Ø8(0.14P+4.85>>)										
Arm.Inferior: 2Ø16(0.18P+4.85>>), 1Ø16(3.05)										
Estribos: 6x1eØ8c/0.16(0.96), 11x1eØ6c/0.22(2.51), 8x1eØ6c/0.11(0.80)										
V-9108(C83-A4)	15 X 40	3.63	-0.70	-----	0.00	0.22	-----	-----	1.40	-1.51
			2.70	2.80	0.30	3.72	3.79	0.89		
Arm.Superior: 1Ø12(<<1.35+0.80=2.15), 1Ø12(<<1.35+0.80=2.15) -----										
Arm.Montaje: 2Ø8(<<4.99+3.69=8.68)										
Arm.Inferior: 2Ø16(<<5.03+3.69+0.18P=8.90)										

IF-2026-34355629-GCABA-DGROC

Estribos: 15x1eØ6c/0.22(3.16)

Viga continua 51 --- Grupo de plantas: 9

Viga	Sección	Luz	M.Izq.	M.Cent.	M.Der.	A.Izq.	A.Cent.	A.Der.	Cort.Izq.	Cort.Der.
V-9109(T10-C22)	15 X 40	3.56	0.00	-----	-3.60	0.04	-----	3.59	1.46	-5.75
			0.70	1.20	-----	0.95	1.62	-----		
V-9110(C22-C11)	15 X 40	4.34	-3.60	-----	-0.50	3.97	-----	0.89	7.64	-2.55
			0.20	2.70	1.60	0.89	3.68	2.17		

Arm.Superior: ----- 1Ø16(1.20>>), 1Ø16(1.20>>)
Arm.Montaje: 2Ø8(0.09P+3.61>>)
Arm.Inferior: 2Ø12(0.13P+3.77=3.90)
Estribos: 14x1eØ6c/0.22(3.08)

Arm.Superior: 1Ø16(<<1.20+1.30=2.50), 1Ø16(<<1.20+1.30=2.50) -----
Arm.Montaje: 2Ø8(<<3.70+4.42+0.09P=8.21)
Arm.Inferior: 2Ø16(4.57+0.18P=4.75)
Estribos: 6x1eØ6c/0.14(0.80), 14x1eØ6c/0.22(3.04)

Viga continua 52 --- Grupo de plantas: 9

Viga	Sección	Luz	M.Izq.	M.Cent.	M.Der.	A.Izq.	A.Cent.	A.Der.	Cort.Izq.	Cort.Der.
V-9111(-)	15 X 40	3.08	-1.00	-----	-0.20	1.38	0.89	0.89	1.09	-0.52
			-----	0.20	0.10	-----	0.89	0.89		

Arm.Superior: 2Ø10(0.11P+1.09=1.20) -----
Arm.Montaje: 2Ø8(0.09P+3.41+0.09P=3.59)
Arm.Inferior: 2Ø10(0.11P+3.41+0.11P=3.63)
Estribos: 13x1eØ6c/0.22(2.70)

Viga continua 54 --- Grupo de plantas: 9

Viga	Sección	Luz	M.Izq.	M.Cent.	M.Der.	A.Izq.	A.Cent.	A.Der.	Cort.Izq.	Cort.Der.
V-9112(T16-C68)	15 X 40	6.13	-7.40	-----	-6.00	10.27	-----	7.27	11.25	-10.66
			0.50	4.20	0.60	0.89	5.72	0.89		
V-9113(C68-C62)	15 X 40	4.65	-5.00	-----	-2.80	4.71	-----	3.16	4.44	-3.59
			0.10	1.20	-----	0.89	1.67	-----		
V-9114(C62-C55)	15 X 40	4.65	-2.80	-----	-5.30	3.04	-----	5.16	3.92	-5.62
			0.00	1.50	-----	0.89	2.04	-----		
V-9115(C55-C51)	15 X 40	6.20	-5.90	-----	-6.30	7.10	-----	6.62	9.11	-7.27
			0.00	3.30	0.30	0.89	4.47	0.89		
V-9116(C51-T11)	15 X 40	6.13	-6.40	-----	-6.80	7.11	-----	9.17	9.45	-10.47
			0.40	3.80	0.40	0.89	5.10	0.89		

Arm.Superior: 1Ø25(0.56P+2.39=2.95), 1Ø25(0.28P+1.97=2.25) ----- 1Ø20(1.85>>), 1Ø20(1.85>>)
Arm.Montaje: 2Ø8(0.12P+6.31>>)
Arm.Inferior: 2Ø16(0.18P+6.47=6.65), 1Ø16(3.70)
Estribos: 7x1eØ10c/0.15(1.05), 17x1eØ6c/0.22(3.64), 6x1eØ8c/0.14(0.84)

Arm.Superior: 1Ø20(<<1.85+1.30=3.15), 1Ø20(<<1.85+1.30=3.15) ----- 1Ø12(1.40>>), 1Ø12(1.40>>)
Arm.Montaje: 2Ø8(<<6.43+5.13=11.55)
Arm.Inferior: 2Ø12(4.80>>)
Estribos: 18x1eØ6c/0.22(3.85)

Arm.Superior: 1Ø12(<<1.40+1.35=2.75), 1Ø12(<<1.40+1.35=2.75) ----- 1Ø20(1.45>>), 1Ø20(1.45>>)
Arm.Montaje: 2Ø8(5.10>>)
Arm.Inferior: 2Ø12(<<4.80+4.80=9.60)
Estribos: 18x1eØ6c/0.22(3.85)

Arm.Superior: 1Ø20(<<1.45+1.80=3.25), 1Ø20(<<1.45+1.80=3.25) ----- 1Ø20(1.70>>), 1Ø20(1.70>>)
Arm.Montaje: 2Ø8(<<5.10+6.65=11.75)
Arm.Inferior: 2Ø16(6.50), 1Ø12(3.75)
Estribos: 8x1eØ6c/0.1(0.80), 17x1eØ6c/0.22(3.80), 7x1eØ6c/0.13(0.80)

Arm.Superior: 1Ø20(<<1.70+1.80=3.50), 1Ø20(<<1.70+1.80=3.50) ----- 1Ø25(2.34+0.61P=2.95), 1Ø25(1.67+0.28P=1.95)
Arm.Montaje: 2Ø8(6.75+0.10P=6.85)
Arm.Inferior: 2Ø16(6.47+0.18P=6.65), 1Ø12(3.70)
Estribos: 6x1eØ8c/0.15(0.90), 17x1eØ6c/0.22(3.79), 7x1eØ8c/0.12(0.84)

Viga continua 53 --- Grupo de plantas: 9

IF-2026-34355629-GCABA-DGROC

Viga	Sección	Luz	M.Izq.	M.Cent.	M.Der.	A.Izq.	A.Cent.	A.Der.	Cort.Izq.	Cort.Der.
V-9117(-)	15 X 40	3.08	-0.30	-----	-1.00	0.89	0.89	1.40	0.44	-0.98
			0.00	0.10	-----	0.89	0.89	-----		

Arm.Superior: ----- 2Ø10(1.14+0.11P=1.25)
Arm.Montaje: 2Ø8(0.09P+3.41+0.09P=3.59)
Arm.Inferior: 2Ø10(0.11P+3.41+0.11P=3.63)
Estribos: 13x1eØ6c/0.22(2.70)

Viga continua 55 --- Grupo de plantas: 9

Viga	Sección	Luz	M.Izq.	M.Cent.	M.Der.	A.Izq.	A.Cent.	A.Der.	Cort.Izq.	Cort.Der.
V-9118(C71-C69)	15 X 40	6.20	-0.70	-----	-6.30	0.81	-----	7.93	6.16	-9.57
			1.40	3.80	0.10	1.88	5.11	0.89		
Arm.Superior: ----- 1Ø25(2.30>>), 1Ø25(1.30>>)										
Arm.Montaje: 2Ø8(0.09P+6.58>>)										
Arm.Inferior: 2Ø16(0.18P+6.77=6.95), 1Ø12(3.75)										
Estribos: 21x1eØ6c/0.22(4.50), 6x1eØ8c/0.15(0.90)										
V-9119(C69-C65)	15 X 40	3.10	-4.30	-----	-3.30	3.73	0.89	3.36	1.65	-4.28
			0.10	0.40	-----	0.89	0.89	-----		
Arm.Superior: 1Ø25(<<2.30+1.05=3.35), 1Ø25(<<1.30+0.65=1.95) ----- 1Ø16(1.35>>), 1Ø16(1.35>>)										
Arm.Montaje: 2Ø8(<<6.67+3.58=10.25)										
Arm.Inferior: 2Ø10(3.40)										
Estribos: 11x1eØ6c/0.22(2.30)										
V-9120(C65-C60)	15 X 40	3.10	-3.30	-----	-2.20	3.65	-----	2.50	6.44	-5.18
			-----	2.00	-----	-----	2.74	-----		
Arm.Superior: 1Ø16(<<1.35+1.25=2.60), 1Ø16(<<1.35+1.25=2.60) ----- 2Ø10(1.20>>)										
Arm.Montaje: 2Ø8(3.55>>)										
Arm.Inferior: 2Ø12(3.45), 1Ø10(1.90)										
Estribos: 5x1eØ6c/0.19(0.80), 7x1eØ6c/0.22(1.50)										
V-9121(C60-C56)	15 X 40	3.10	-2.10	-----	-3.90	2.13	0.89	3.59	2.91	-2.37
			-----	0.50	-----	-----	0.89	-----		
Arm.Superior: 2Ø10(<<1.20+1.10=2.30) ----- 1Ø20(1.15>>), 1Ø20(1.15>>)										
Arm.Montaje: 2Ø8(<<3.55+3.55=7.10)										
Arm.Inferior: 2Ø10(3.40)										
Estribos: 11x1eØ6c/0.22(2.30)										
V-9122(C56-C52)	15 X 40	6.20	-5.30	-----	-6.60	6.69	-----	6.67	8.14	-6.21
			0.20	3.30	0.10	0.89	4.49	0.89		
Arm.Superior: 1Ø20(<<1.15+1.75=2.90), 1Ø20(<<1.15+1.75=2.90) ----- 1Ø25(2.20>>), 1Ø25(1.25>>)										
Arm.Montaje: 2Ø8(7.10)										
Arm.Inferior: 2Ø16(6.50), 1Ø12(3.75)										
Estribos: 8x1eØ6c/0.11(0.80), 17x1eØ6c/0.22(3.80), 5x1eØ6c/0.16(0.80)										
V-9123(C52-C40)	15 X 40	6.25	-6.90	-----	-6.20	8.08	-----	7.77	9.24	-10.64
			0.10	3.80	0.50	0.89	5.20	0.89		
Arm.Superior: 1Ø25(<<2.20+2.30=4.50), 1Ø25(<<1.25+1.35=2.60) ----- 1Ø25(2.20>>), 1Ø25(1.30>>)										
Arm.Montaje: 2Ø8(6.71>>)										
Arm.Inferior: 2Ø16(6.60), 1Ø16(3.75)										
Estribos: 7x1eØ8c/0.14(0.98), 17x1eØ6c/0.22(3.68), 7x1eØ8c/0.12(0.84)										
V-9124(C40-C34)	15 X 40	3.13	-4.60	-----	-3.10	4.36	0.89	2.99	2.15	-1.77
			-----	-0.10	-----	-----	-----	-----		
Arm.Superior: 1Ø25(<<2.20+1.50=3.70), 1Ø25(<<1.30+0.65=1.95) ----- 1Ø16(1.30>>), 1Ø16(1.30>>)										
Arm.Montaje: 2Ø8(<<6.71+3.60=10.30)										
Arm.Inferior: 2Ø10(3.45)										
Estribos: 12x1eØ6c/0.22(2.43)										
V-9125(C34-C23)	15 X 40	4.90	-3.80	-----	-3.20	4.69	-----	3.74	8.09	-5.34
			0.60	2.40	0.30	0.89	3.30	0.89		
Arm.Superior: 1Ø16(<<1.30+1.50=2.80), 1Ø16(<<1.30+1.50=2.80) ----- 1Ø16(1.25>>), 1Ø16(1.25>>)										
Arm.Montaje: 2Ø8(5.35>>)										
Arm.Inferior: 2Ø12(5.20), 1Ø12(3.05)										
Estribos: 8x1eØ6c/0.11(0.80), 16x1eØ6c/0.22(3.45)										
V-9126(C23-A15)	15 X 40	3.15	-3.10	-----	0.00	3.30	-----	-----	4.09	-1.24
			-----	0.90	0.70	-----	1.28	0.96		
Arm.Superior: 1Ø16(<<1.25+1.25=2.50), 1Ø16(<<1.25+1.25=2.50) -----										
Arm.Montaje: 2Ø8(<<5.35+3.21=8.55)										
Arm.Inferior: 2Ø10(3.38+0.12P=3.50)										
Estribos: 13x1eØ6c/0.22(2.78)										

IF-2026-34355629-GCABA-DGROC

Viga continua 56 --- Grupo de plantas: 9

Viga	Sección	Luz	M.Izq.	M.Cent.	M.Der.	A.Izq.	A.Cent.	A.Der.	Cort.Izq.	Cort.Der.
V-9127(C99-C91)	15 X 80	2.78	-0.30	-----	1.50	1.88	-----	-----	2.23	0.23
			0.90	3.20	3.60	1.88	2.04	2.29		
Arm.Superior: 1Ø10(0.11P+0.74=0.85), 1Ø10(0.11P+0.74=0.85) ----- 1Ø10(0.65>>), 1Ø10(0.65>>)										
Arm.Montaje: 2Ø8(0.09P+2.86>>)										
Arm.Piel: 2Ø8(0.09P+3.06=3.15), 2Ø8(0.09P+3.06=3.15)										
Arm.Inferior: 2Ø10(0.15P+3.10=3.25), 1Ø10(3.05)										
Estribos: 12x1eØ8c/0.2(2.38)										
V-9128(C91-C79)	15 X 80	5.62	0.00	-----	-6.60	1.88	-----	4.14	1.75	-4.37
			3.00	3.90	-----	1.88	2.50	-----		
Arm.Superior: 1Ø10(<<0.65+1.25=1.90), 1Ø10(<<0.65+1.25=1.90) ----- 1Ø16(2.72+0.18P=2.90), 1Ø16(2.72+0.18P=2.90), 1Ø12(0.20>>), 1Ø12(0.20>>)										
Arm.Montaje: 2Ø8(<<2.95+6.00+0.09P=9.04)										
Arm.Piel: 4Ø8(5.95)										
Arm.Inferior: 2Ø12(6.00), 1Ø10(4.45)										
Estribos: 25x1eØ8c/0.2(4.92)										
V-9129(C79-C71)	15 X 55	3.23	-5.40	-----	-0.10	2.98	1.26	1.26	4.68	-0.09
			-----	0.00	0.10	-----	1.26	0.07		
Arm.Superior: 1Ø12(<<0.20+2.85=3.05), 1Ø12(<<0.20+2.85=3.05) -----										
Arm.Montaje: 2Ø8(3.85)										
Arm.Inferior: 2Ø10(3.79+0.11P=3.90)										
Estribos: 12x1eØ6c/0.22(2.43)										

Viga continua 57 --- Grupo de plantas: 9

Viga	Sección	Luz	M.Izq.	M.Cent.	M.Der.	A.Izq.	A.Cent.	A.Der.	Cort.Izq.	Cort.Der.
V-9130(C24-A17)	15 X 40	3.15	-3.70	-----	0.00	4.93	1.23	-----	4.15	-0.91
			-----	0.50	0.40	-----	0.89	0.89		
Arm.Superior: 1Ø16(0.18P+1.77=1.95), 1Ø16(0.18P+1.77=1.95) -----										
Arm.Montaje: 2Ø10(0.11P+3.48=3.59)										
Arm.Inferior: 2Ø10(0.11P+3.48+0.12P=3.71)										
Estribos: 13x1eØ6c/0.22(2.78)										

Viga continua 58 --- Grupo de plantas: 9

Viga	Sección	Luz	M.Izq.	M.Cent.	M.Der.	A.Izq.	A.Cent.	A.Der.	Cort.Izq.	Cort.Der.
V-9131(C72-C70)	15 X 55	5.95	-0.90	-----	-5.40	1.26	-----	4.75	3.45	-6.13
			2.80	5.00	-----	2.72	4.81	-----		
Arm.Superior: 2Ø10(0.11P+1.54=1.65) ----- 1Ø16(1.75>>), 1Ø16(1.75>>)										
Arm.Montaje: 2Ø8(0.09P+6.18>>)										
Arm.Inferior: 2Ø16(0.18P+6.37=6.55), 1Ø12(3.85)										
Estribos: 25x1eØ6c/0.22(5.30)										
V-9132(C70-C66)	15 X 55	3.10	-5.10	-----	-1.30	3.89	1.92	1.26	3.02	-0.24
			-----	-0.50	-----	-----	-----	-----		
Arm.Superior: 1Ø16(<<3.10>>), 1Ø16(<<3.10>>) -----										
Arm.Montaje: 2Ø8(<<6.27+3.53=9.80)										
Arm.Inferior: 2Ø10(3.45)										
Estribos: 11x1eØ6c/0.22(2.30)										
V-9133(C66-C61)	15 X 55	3.10	-1.30	-----	-1.70	1.26	-----	1.35	2.71	-2.99
			-----	1.70	-----	-----	1.65	-----		
Arm.Superior: 1Ø16(<<4.85+0.80=5.65), 1Ø16(<<4.85+0.80=5.65) ----- 1Ø12(1.10>>), 1Ø12(1.10>>)										
Arm.Montaje: 2Ø8(3.54>>)										
Arm.Inferior: 2Ø12(3.40)										
Estribos: 11x1eØ6c/0.22(2.30)										
V-9134(C61-C57)	15 X 55	3.10	-1.70	-----	-3.40	1.43	1.26	2.54	0.83	-2.19
			-----	-0.30	-----	-----	-----	-----		
Arm.Superior: 1Ø12(<<3.10>>), 1Ø12(<<3.10>>) -----										
Arm.Montaje: 2Ø8(<<3.54+3.56=7.10)										
Arm.Inferior: 2Ø10(3.40)										
Estribos: 11x1eØ6c/0.22(2.30)										
V-9135(C57-C53)	15 X 55	6.20	-3.60	-----	-6.80	3.13	-----	5.21	4.68	-5.30
			0.70	3.50	-----	1.26	3.39	-----		

IF-2026-34355629-GCABA-DGROC

Arm.Superior: 1Ø12(<<4.20+1.50=5.70), 1Ø12(<<4.20+1.50=5.70) ----- 1Ø20(1.90>>), 1Ø20(1.90>>)
Arm.Montaje: 2Ø8(7.10)
Arm.Inferior: 2Ø12(6.55), 1Ø12(3.85)
Estribos: 25x1eØ6c/0.22(5.40)

V-9136(C53-C41)	15 X 55	6.00	-7.10	-----	-0.70	6.18	-----	1.26	6.57	-2.99	
			-----	4.80	3.00	-----	4.60	2.87			

Arm.Superior: 1Ø20(<<1.90+1.95=3.85), 1Ø20(<<1.90+1.95=3.85) ----- 2Ø10(1.54+0.11P=1.65)
Arm.Montaje: 2Ø8(6.66+0.09P=6.75)
Arm.Inferior: 2Ø16(6.37+0.18P=6.55), 1Ø12(3.85)
Estribos: 25x1eØ6c/0.22(5.40)

Viga continua 59 --- Grupo de plantas: 9

Viga	Sección	Luz	M.Izq.	M.Cent.	M.Der.	A.Izq.	A.Cent.	A.Der.	Cort.Izq.	Cort.Der.
V-9137(C35-C25)	15 X 55	3.26	-0.20	-----	-7.00	1.26	2.01	5.49	0.12	-3.44
			0.00	0.00	-----	1.26	1.26	-----		

Arm.Superior: 1Ø20(0.22P+3.44>>) ----- 1Ø20(1.20>>)
Arm.Montaje: 2Ø8(0.09P+3.43>>)
Arm.Inferior: 2Ø10(0.11P+3.43>>)
Estribos: 13x1eØ6c/0.22(2.76)

M-9138(C25-A16)	15 X 55	4.47	-7.80	-----	0.00	7.17	2.52	1.26	5.65	-0.24
			-----	0.40	0.40	-----	1.26	1.26		

Arm.Superior: 1Ø20(<<3.66+3.04=6.70), 1Ø20(<<1.20+1.90=3.10) -----
Arm.Montaje: 2Ø8(<<3.52+4.52=8.04)
Arm.Inferior: 2Ø10(<<3.54+4.52+0.11P=8.17)
Estribos: 19x1eØ6c/0.22(4.09)

Viga continua 60 --- Grupo de plantas: 9

Viga	Sección	Luz	M.Izq.	M.Cent.	M.Der.	A.Izq.	A.Cent.	A.Der.	Cort.Izq.	Cort.Der.
V-9140(C30-C31)	15 X 55	5.43	-1.80	-----	-3.80	1.63	-----	3.25	2.89	-3.35
			0.90	3.00	-----	1.26	2.82	-----		

Arm.Superior: 2Ø10(0.11P+1.64=1.75) ----- 1Ø12(1.65>>), 1Ø12(1.65>>)
Arm.Montaje: 2Ø8(0.09P+5.81>>)
Arm.Inferior: 2Ø12(0.13P+5.81>>), 1Ø10(3.35)
Estribos: 22x1eØ6c/0.22(4.63)

V-9141(C31-C32)	15 X 55	5.42	-3.70	-----	-2.80	2.84	-----	2.34	3.25	-3.08
			-----	1.70	-----	-----	1.58	-----		

Arm.Superior: 1Ø12(<<1.65+1.65=3.30), 1Ø12(<<1.65+1.65=3.30) ----- 2Ø10(1.45>>)
Arm.Montaje: 2Ø8(<<5.90+5.90=11.80)
Arm.Inferior: 2Ø12(<<5.94+5.61=11.55)
Estribos: 21x1eØ6c/0.22(4.62)

V-9142(C32-C33)	15 X 55	5.43	-2.80	-----	-4.10	2.18	-----	3.27	2.99	-3.65
			0.00	1.90	-----	1.26	1.80	-----		

Arm.Superior: 2Ø10(<<1.45+1.40=2.85) ----- 1Ø16(1.70>>), 1Ø16(1.70>>)
Arm.Montaje: 2Ø8(5.88>>)
Arm.Inferior: 2Ø12(5.59>>)
Estribos: 22x1eØ6c/0.22(4.63)

V-9143(C33-A9)	15 X 55	5.78	-4.10	-----	-0.10	3.35	-----	1.26	4.05	-2.23
			-----	3.30	1.90	-----	3.17	1.85		

Arm.Superior: 1Ø16(<<1.70+1.65=3.35), 1Ø16(<<1.70+1.65=3.35) ----- 2Ø10(1.34+0.11P=1.45)
Arm.Montaje: 2Ø8(<<5.88+5.83+0.09P=11.80)
Arm.Inferior: 2Ø12(<<5.59+5.83+0.13P=11.55), 1Ø12(4.35)
Estribos: 25x1eØ6c/0.22(5.30)

- **SOBRE 8° PISO**

Viga continua 1 --- Grupo de plantas: 10

Viga	Sección	Luz	M.Izq.	M.Cent.	M.Der.	A.Izq.	A.Cent.	A.Der.	Cort.Izq.	Cort.Der.
M-1001(A28-)	18 X 55	0.63	0.00	-----	-5.00	1.51	2.76	4.65	0.00	-10.28
			0.10	-0.20	-----	0.05	-----	-----		
Arm.Superior: 1Ø16(0.18P+0.61>>), 1Ø16(0.18P+0.61>>) -----										
Arm.Montaje: 2Ø10(0.11P+0.61>>)										
Arm.Inferior: 2Ø12(0.15P+0.61>>), 1Ø10(0.11P+0.61>>)										
Estribos: 4x1eØ6c/0.17(0.59)										
V-1002(-C1)	18 X 55	3.10	-5.60	-----	-1.60	5.32	1.51	1.51	5.32	-11.09
			-----	0.70	0.10	-----	1.51	1.51		
Arm.Superior: 1Ø16(<<0.79+1.41=2.20), 1Ø16(<<0.79+1.41=2.20) -----										
Arm.Montaje: 2Ø10(<<0.72+3.43=4.15)										
Arm.Inferior: 2Ø12(<<0.76+3.29=4.05), 1Ø10(<<0.72+3.28=4.00)										
Estribos: 16x1eØ6c/0.18(2.83)										
V-1003(C1-C2)	15 X 55	2.95	-0.80	-----	-6.90	1.26	1.88	5.16	0.10	-4.83
			1.00	0.60	-----	1.26	1.26	-----		
Arm.Superior: 1Ø20(2.95>>), 1Ø20(2.95>>) -----										
Arm.Montaje: 2Ø8(3.25>>)										
Arm.Inferior: 2Ø10(3.25)										
Estribos: 11x1eØ6c/0.22(2.30)										
V-1004(C2-C3)	15 X 55	6.20	-7.80	-----	-6.40	6.93	-----	4.99	9.15	-6.99
			-----	4.50	0.60	-----	4.28	1.26		
Arm.Superior: 1Ø20(<<2.95+2.00=4.95), 1Ø20(<<2.95+2.00=4.95) ----- 1Ø20(1.70>>), 1Ø20(1.70>>)										
Arm.Montaje: 2Ø8(<<3.25+6.65=9.90)										
Arm.Inferior: 2Ø16(6.50), 1Ø12(3.75)										
Estribos: 5x1eØ6c/0.18(0.80), 21x1eØ6c/0.22(4.60)										
V-1005(C3-C4)	15 X 55	6.20	-6.70	-----	-5.10	5.83	-----	3.87	7.56	-3.30
			-----	3.40	0.30	-----	3.22	1.26		
Arm.Superior: 1Ø20(<<1.70+1.90=3.60), 1Ø20(<<1.70+1.90=3.60) ----- 1Ø20(1.75>>), 1Ø20(1.75>>)										
Arm.Montaje: 2Ø8(7.10)										
Arm.Inferior: 2Ø12(6.50), 1Ø12(3.75)										
Estribos: 25x1eØ6c/0.22(5.40)										
V-1006(C4-C5)	15 X 55	6.00	-5.90	-----	-1.60	5.35	-----	1.50	4.69	-2.64
			-----	3.70	1.90	-----	3.54	1.82		
Arm.Superior: 1Ø20(<<1.75+2.10=3.85), 1Ø20(<<1.75+2.10=3.85) ----- 2Ø10(1.54+0.11P=1.65)										
Arm.Montaje: 2Ø8(6.66+0.09P=6.75)										
Arm.Inferior: 2Ø16(6.37+0.18P=6.55)										
Estribos: 25x1eØ6c/0.22(5.40)										

Viga continua 2 --- Grupo de plantas: 10

Viga	Sección	Luz	M.Izq.	M.Cent.	M.Der.	A.Izq.	A.Cent.	A.Der.	Cort.Izq.	Cort.Der.
V-1007(A64-A65)	15 X 40	1.44	-0.10	-----	-0.20	0.09	-----	0.27	6.05	-9.06
			1.50	1.50	0.70	2.09	2.07	1.01		
Arm.Montaje: 2Ø8(0.09P+1.51+0.09P=1.69)										
Arm.Inferior: 2Ø12(0.13P+1.51+0.13P=1.77)										
Estribos: 11x1eØ6c/0.13(1.33)										

Viga continua 3 --- Grupo de plantas: 10

Viga	Sección	Luz	M.Izq.	M.Cent.	M.Der.	A.Izq.	A.Cent.	A.Der.	Cort.Izq.	Cort.Der.
V-1010 (C26-C27)	15 X 55	6.57	-2.10	-----	-6.50	1.99	-----	5.98	2.91	-5.79
			2.30	5.30	-----	2.19	5.09	-----		
Arm.Superior: 2Ø10(0.11P+1.54=1.65) ----- 1Ø20(2.00>>), 1Ø20(2.00>>)										
Arm.Montaje: 2Ø8(0.11P+6.66>>)										
Arm.Inferior: 2Ø16(0.18P+7.03+0.18P=7.39), 1Ø12(3.95)										
Estribos: 28x1eØ6c/0.22(6.08)										
V-1011(C27-A29)	15 X 40	3.53	-5.00	-----	-0.20	4.67	-----	0.26	3.69	-8.66
			-----	1.90	1.80	-----	2.59	2.45		
Arm.Superior: 1Ø20(<<2.00+1.30=3.30), 1Ø20(<<2.00+1.30=3.30) -----										
Arm.Montaje: 2Ø8(<<6.77+3.59+0.09P=10.44)										
Arm.Inferior: 2Ø12(3.77+0.13P=3.90), 1Ø10(3.74+0.11P=3.85)										
Estribos: 10x1eØ6c/0.22(2.26), 7x1eØ6c/0.13(0.80)										

Viga continua 4 --- Grupo de plantas: 10

IF-2026-34355629-GCABA-DGROC

Viga	Sección	Luz	M.Izq.	M.Cent.	M.Der.	A.Izq.	A.Cent.	A.Der.	Cort.Izq.	Cort.Der.
V-1012(A8-C28)	15 X 40	1.98	-0.10	-----	-0.80	0.11	-----	0.54	3.68	-1.29
			0.50	2.90	2.80	0.89	3.87	3.62		
Arm.Superior: ----- 2Ø10(0.45>>)										
Arm.Montaje: 2Ø8(0.09P+2.03>>)										
Arm.Inferior: 2Ø16(0.18P+2.22=2.40)										
Estribos: 7x1eØ6c/0.22(1.51)										
V-1013(C28-C29)	15 X 55	4.45	-2.50	-----	-1.00	2.29	-----	1.26	3.16	-2.19
			0.20	2.10	0.90	-----	2.05	1.26		
Arm.Superior: 2Ø10(<<0.45+1.40=1.85) ----- 2Ø10(1.19+0.11P=1.30)										
Arm.Montaje: 2Ø8(<<2.12+4.63+0.09P=6.84)										
Arm.Inferior: 2Ø12(0.13P+5.01+0.13P=5.27)										
Estribos: 18x1eØ6c/0.22(3.85)										

Viga continua 5 --- Grupo de plantas: 10

Viga	Sección	Luz	M.Izq.	M.Cent.	M.Der.	A.Izq.	A.Cent.	A.Der.	Cort.Izq.	Cort.Der.
V-1014(C36-C37)	15 X 55	4.90	-1.00	-----	-2.50	1.26	-----	2.35	2.24	-3.07
			1.10	2.40	0.00	1.26	2.32	1.26		
Arm.Superior: 2Ø10(0.11P+1.19=1.30) ----- 2Ø10(1.50>>)										
Arm.Montaje: 2Ø8(0.09P+4.98>>)										
Arm.Inferior: 2Ø10(0.11P+5.36+0.11P=5.58), 1Ø10(3.70)										
Estribos: 20x1eØ6c/0.22(4.40)										
V-1015(C37-A25)	15 X 40	2.17	-0.90	-----	0.00	0.63	-----	0.05	0.35	-1.77
			2.00	2.00	0.50	2.74	2.67	0.89		
Arm.Superior: 2Ø10(<<1.50+0.50=2.00) -----										
Arm.Montaje: 2Ø8(<<5.07+2.23+0.09P=7.39)										
Arm.Inferior: 2Ø12(2.42+0.13P=2.55), 1Ø10(2.40)										
Estribos: 8x1eØ6c/0.22(1.70)										

Viga continua 6 --- Grupo de plantas: 10

Viga	Sección	Luz	M.Izq.	M.Cent.	M.Der.	A.Izq.	A.Cent.	A.Der.	Cort.Izq.	Cort.Der.
V-1016(A24-C38)	15 X 40	1.98	-0.10	-----	-1.40	0.10	-----	0.88	3.33	-0.70
			0.60	2.60	2.50	0.89	3.48	3.23		
Arm.Superior: ----- 1Ø16(0.45>>), 1Ø16(0.45>>)										
Arm.Montaje: 2Ø8(0.09P+2.04>>)										
Arm.Inferior: 2Ø16(0.18P+2.22=2.40)										
Estribos: 7x1eØ6c/0.22(1.51)										
V-1017(C38-C39)	15 X 55	5.09	-4.00	-----	-0.50	3.74	-----	1.26	4.18	-1.82
			-----	2.60	1.50	-----	2.44	1.41		
Arm.Superior: 1Ø16(<<0.45+1.70=2.15), 1Ø16(<<0.45+1.70=2.15) ----- 2Ø10(1.24+0.11P=1.35)										
Arm.Montaje: 2Ø8(<<2.13+5.18+0.09P=7.39)										
Arm.Inferior: 2Ø12(0.13P+5.55+0.13P=5.81), 1Ø10(3.10)										
Estribos: 21x1eØ6c/0.22(4.60)										

Viga continua 7 --- Grupo de plantas: 10

Viga	Sección	Luz	M.Izq.	M.Cent.	M.Der.	A.Izq.	A.Cent.	A.Der.	Cort.Izq.	Cort.Der.
V-1018(T11a-C40)	15 X 40	1.83	-4.30	-----	0.30	5.86	2.66	-----	6.18	-0.00
			-----	0.80	1.40	-----	1.03	1.92		
Arm.Superior: 1Ø16(0.18P+1.67=1.85), 2Ø16(0.18P+1.67=1.85) -----										
Arm.Montaje: 2Ø8(0.11P+2.09+0.11P=2.31)										
Arm.Inferior: 2Ø12(0.15P+2.09+0.15P=2.39)										
Estribos: 10x1eØ6c/0.16(1.54)										

Viga continua 8 --- Grupo de plantas: 10

Viga	Sección	Luz	M.Izq.	M.Cent.	M.Der.	A.Izq.	A.Cent.	A.Der.	Cort.Izq.	Cort.Der.
V-1019(C42-A27)	15 X 40	5.90	-3.80	-----	-2.30	4.86	-----	3.06	5.40	-2.51
			-----	2.30	0.60	-----	3.05	0.89		
Arm.Superior: 1Ø16(0.18P+1.92=2.10), 1Ø16(0.18P+1.92=2.10) ----- 1Ø12(1.30>>), 1Ø12(1.30>>)										
Arm.Montaje: 2Ø8(0.09P+6.71=6.80)										

IF-2026-34355629-GCABA-DGROC

Arm.Inferior: 2Ø12(0.13P+6.42=6.55), 1Ø12(3.55)
Estribos: 4x1eØ6c/0.2(0.80), 22x1eØ6c/0.22(4.68)

V-1020(A27-C44)	15 X 40	5.90	-2.30	-----	-4.00	3.12	-----	5.14	2.52	-6.42	
			0.60	2.20	-----	0.89	2.97	-----			

Arm.Superior: 1Ø12(<<1.30+1.30=2.60), 1Ø12(<<1.30+1.30=2.60) ----- 1Ø16(1.87+0.18P=2.05), 2Ø16(1.87+0.18P=2.05)
Arm.Montaje: 2Ø8(6.71+0.09P=6.80)
Arm.Inferior: 2Ø12(6.42+0.13P=6.55), 1Ø10(3.55)
Estribos: 21x1eØ6c/0.22(4.68), 5x1eØ6c/0.18(0.80)

Viga continua 10 --- Grupo de plantas: 10

Viga	Sección	Luz	M.Izq.	M.Cent.	M.Der.	A.Izq.	A.Cent.	A.Der.	Cort.Izq.	Cort.Der.
V-1021(C45-C46)	15 X 55	5.10	-0.60	-----	-4.70	1.26	-----	3.75	1.73	-3.65
			1.30	2.20	-----	1.26	2.14	-----		

Arm.Superior: 2Ø10(0.11P+1.24=1.35) ----- 1Ø16(1.80>>), 1Ø16(1.80>>)
Arm.Montaje: 2Ø8(0.09P+5.18>>)
Arm.Inferior: 2Ø12(0.13P+5.37=5.50)
Estribos: 21x1eØ6c/0.22(4.60)

V-1022(C46-C47)	15 X 55	6.20	-4.80	-----	-5.70	4.08	-----	4.77	4.08	-6.91
			-----	3.70	0.20	-----	3.50	1.26		

Arm.Superior: 1Ø16(<<1.80+1.85=3.65), 1Ø16(<<1.80+1.85=3.65) ----- 1Ø16(1.70>>), 1Ø16(1.70>>)
Arm.Montaje: 2Ø8(<<5.27+6.69=11.95)
Arm.Inferior: 2Ø16(6.50)
Estribos: 25x1eØ6c/0.22(5.40)

V-1023(C47-C48)	15 X 55	6.20	-5.60	-----	-5.20	4.34	-----	4.68	6.34	-4.28
			0.50	3.80	-----	1.26	3.60	-----		

Arm.Superior: 1Ø16(<<1.70+1.60=3.30), 1Ø16(<<1.70+1.60=3.30) ----- 1Ø16(2.00>>), 1Ø16(2.00>>)
Arm.Montaje: 2Ø8(6.69>>)
Arm.Inferior: 2Ø16(6.50)
Estribos: 25x1eØ6c/0.22(5.40)

V-1024(C48-C49)	15 X 55	5.09	-4.90	-----	-0.70	3.70	-----	1.26	3.53	-1.94
			-----	2.30	1.20	-----	2.18	1.26		

Arm.Superior: 1Ø16(<<2.00+1.75=3.75), 1Ø16(<<2.00+1.75=3.75) ----- 2Ø10(1.24+0.11P=1.35)
Arm.Montaje: 2Ø8(<<6.69+5.18+0.09P=11.95)
Arm.Inferior: 2Ø12(5.37+0.13P=5.50)
Estribos: 21x1eØ6c/0.22(4.60)

Viga continua 9 --- Grupo de plantas: 10

Viga	Sección	Luz	M.Izq.	M.Cent.	M.Der.	A.Izq.	A.Cent.	A.Der.	Cort.Izq.	Cort.Der.
V-1025(C50-C51)	15 X 50	6.39	-6.40	-----	-8.60	6.73	-----	9.09	10.86	-9.56
			3.90	9.40	1.30	4.12	9.97	1.38		

Arm.Superior: 1Ø16(0.22P+1.53=1.75), 2Ø16(0.22P+1.53=1.75) ----- 1Ø25(2.31>>), 1Ø25(1.50>>)
Arm.Montaje: 2Ø8(0.14P+6.47>>)
Arm.Inferior: 2Ø25(0.28P+6.55+0.28P=7.11), 1Ø25(3.85)
Estribos: 7x1eØ8c/0.12(0.84), 27x1eØ6c/0.12(3.19), 18x1eØ8c/0.12(2.16)

V-1026(C51-C52)	15 X 40	1.73	-7.10	-----	0.10	8.45	3.92	1.18	4.20	1.39
			-----	-0.20	0.40	-----	-----	0.89		

Arm.Superior: 1Ø25(<<2.31+1.81+0.28P=4.40), 1Ø25(<<1.50+0.90=2.40) -----
Arm.Montaje: 2Ø8(<<6.61+1.81+0.09P=8.51)
Arm.Inferior: 2Ø10(1.90+0.15P=2.05)
Estribos: 7x1eØ6c/0.22(1.54)

Viga continua 11 --- Grupo de plantas: 10

Viga	Sección	Luz	M.Izq.	M.Cent.	M.Der.	A.Izq.	A.Cent.	A.Der.	Cort.Izq.	Cort.Der.
V-1027(A50-A52)	15 X 50	6.44	0.00	-----	-3.90	-----	-----	4.07	3.35	-4.89
			3.80	8.20	2.50	3.98	8.70	2.69		

Arm.Superior: ----- 1Ø20(1.44>>), 1Ø20(1.44>>)
Arm.Montaje: 2Ø8(6.49>>)
Arm.Inferior: 2Ø25(0.28P+6.55+0.28P=7.11)
Estribos: 29x1eØ6c/0.22(6.29)

V-1028(A52-A51)	15 X 40	1.81	-4.60	-----	0.00	6.19	4.39	1.98	2.76	-3.33
			-----	-0.50	0.00	-----	-----	-----		

IF-2026-34355629-GCABA-DGROC

Arm.Superior: 1Ø20(<<1.44+1.79+0.22P=3.45), 1Ø20(<<1.44+1.79+0.22P=3.45) -----
Arm.Montaje: 2Ø8(<<6.49+1.79+0.09P=8.37)
Arm.Inferior: 2Ø10(1.94+0.11P=2.05)
Estribos: 8x1eØ6c/0.22(1.72)

Viga continua 12 --- Grupo de plantas: 10

Viga	Sección	Luz	M.Izq.	M.Cent.	M.Der.	A.Izq.	A.Cent.	A.Der.	Cort.Izq.	Cort.Der.
V-1029(C67-C68)	15 X 50	6.39	-6.40	-----	-7.90	6.78	-----	8.31	10.79	-9.09
			3.80	9.10	1.50	4.02	9.68	1.54		
V-1030(C68-C69)	15 X 40	1.73	-6.40	-----	0.00	7.61	3.47	1.18	3.69	1.06
			-----	-0.30	0.10	-----	-----	0.89		

Arm.Superior: 1Ø16(0.22P+1.53=1.75), 2Ø16(0.22P+1.53=1.75) ----- 1Ø25(2.16>>), 1Ø25(1.30>>)
Arm.Montaje: 2Ø8(0.14P+6.47>>)
Arm.Inferior: 2Ø25(0.28P+6.55+0.28P=7.11)
Estribos: 7x1eØ8c/0.14(0.98), 13x1eØ8c/0.24(3.00), 13x1eØ8c/0.17(2.21)
Arm.Superior: 1Ø25(<<2.16+1.81+0.28P=4.25), 1Ø25(<<1.30+0.75=2.05) -----
Arm.Montaje: 2Ø8(<<6.61+1.81+0.09P=8.51)
Arm.Inferior: 2Ø10(1.91+0.14P=2.05)
Estribos: 7x1eØ6c/0.22(1.54)

Viga continua 13 --- Grupo de plantas: 10

Viga	Sección	Luz	M.Izq.	M.Cent.	M.Der.	A.Izq.	A.Cent.	A.Der.	Cort.Izq.	Cort.Der.
V-1031(-C71)	15 X 40	1.83	-3.20	-----	0.30	4.27	1.83	-----	4.63	-0.00
			-----	0.70	1.20	-----	0.95	1.65		

Arm.Superior: 1Ø16(0.18P+1.57=1.75), 1Ø16(0.18P+1.57=1.75) -----
Arm.Montaje: 2Ø8(0.10P+2.09+0.10P=2.29)
Arm.Inferior: 2Ø12(0.15P+2.09+0.15P=2.39)
Estribos: 7x1eØ6c/0.22(1.54)

Viga continua 14 --- Grupo de plantas: 10

Viga	Sección	Luz	M.Izq.	M.Cent.	M.Der.	A.Izq.	A.Cent.	A.Der.	Cort.Izq.	Cort.Der.
V-1032(C73-C74')	15 X 80	5.43	-3.30	-----	-3.50	2.05	-----	1.92	3.02	-2.85
			0.10	2.70	0.10	1.88	1.88	1.88		
V-1033(C74'-C75')	15 X 80	5.43	-4.10	-----	-2.10	2.52	-----	1.88	3.28	-2.60
			-----	2.60	0.80	-----	1.88	1.88		
V-1034(C75'-C76)	15 X 80	5.43	-2.10	-----	-4.60	1.88	-----	2.87	2.68	-3.55
			0.80	2.50	-----	1.88	1.88	-----		
V-1035(C76-C77')	15 X 80	5.42	-4.30	-----	-2.60	2.45	-----	1.88	3.20	-2.80
			-----	2.50	0.40	-----	1.88	1.88		
V-1036(C77'-C78')	15 X 80	5.42	-2.30	-----	-3.30	1.88	-----	2.12	2.73	-3.13
			0.70	2.70	-----	1.88	1.88	-----		

Arm.Superior: 1Ø10(0.11P+2.14=2.25), 1Ø10(0.11P+2.14=2.25) ----- 1Ø10(1.70>>), 1Ø10(1.70>>)
Arm.Montaje: 2Ø8(0.09P+5.81>>)
Arm.Piel: 4Ø8(5.75)
Arm.Inferior: 2Ø12(0.13P+5.81>>)
Estribos: 24x1eØ8c/0.2(4.63)
Arm.Superior: 1Ø10(<<1.70+1.95=3.65), 1Ø10(<<1.70+1.95=3.65) ----- 1Ø10(1.40>>), 1Ø10(1.40>>)
Arm.Montaje: 2Ø8(<<5.90+5.91=11.80)
Arm.Piel: 4Ø8(5.75)
Arm.Inferior: 2Ø12(<<5.94+5.62=11.55)
Estribos: 24x1eØ8c/0.2(4.63)
Arm.Superior: 1Ø10(<<1.40+1.45=2.85), 1Ø10(<<1.40+1.45=2.85) ----- 1Ø12(2.00>>), 1Ø12(2.00>>)
Arm.Montaje: 2Ø8(5.88>>)
Arm.Piel: 4Ø8(5.75)
Arm.Inferior: 2Ø12(5.58>>)
Estribos: 24x1eØ8c/0.2(4.63)
Arm.Superior: 1Ø12(<<2.00+1.90=3.90), 1Ø12(<<2.00+1.90=3.90) ----- 1Ø10(1.60>>), 1Ø10(1.60>>)
Arm.Montaje: 2Ø8(<<5.88+5.88=11.75)
Arm.Piel: 4Ø8(5.75)
Arm.Inferior: 2Ø12(<<5.58+5.58=11.15)
Estribos: 24x1eØ8c/0.2(4.63)

IF-2026-34355629-GCABA-DGROC

Arm.Superior: 1Ø10(<<1.60+1.45=3.05), 1Ø10(<<1.60+1.45=3.05) ----- 1Ø10(1.80>>), 1Ø10(1.80>>)
Arm.Montaje: 2Ø8(5.91>>)
Arm.Piel: 4Ø8(5.75)
Arm.Inferior: 2Ø12(5.60>>)
Estribos: 24x1eØ8c/0.2(4.63)

V-1037(C78'-A0)	15 X 80	3.95	-1.10	-----	-0.30	0.42	-----	1.88	2.66	-2.62
			2.50	3.40	1.30	1.88	2.17	1.88		

Arm.Superior: 1Ø10(<<1.80+0.90=2.70), 1Ø10(<<1.80+0.90=2.70) ----- 1Ø10(0.94+0.11P=1.05), 1Ø10(0.94+0.11P=1.05)
Arm.Montaje: 2Ø8(<<5.91+4.00+0.09P=10.00)
Arm.Piel: 2Ø8(4.16+0.09P=4.25), 2Ø8(4.16+0.09P=4.25)
Arm.Inferior: 2Ø12(<<5.60+4.00+0.15P=9.75)
Estribos: 18x1eØ8c/0.2(3.47)

Viga continua 15 --- Grupo de plantas: 10

Viga	Sección	Luz	M.Izq.	M.Cent.	M.Der.	A.Izq.	A.Cent.	A.Der.	Cort.Izq.	Cort.Der.
V-1038(T17a-T18b)	15 X 40	1.48	-0.10	-----	-0.10	0.15	-----	0.14	10.14	-9.56
			1.20	2.10	2.00	1.61	2.85	2.65		

Arm.Montaje: 2Ø8(0.09P+1.51+0.09P=1.69)
Arm.Inferior: 2Ø12(0.18P+1.51+0.18P=1.87), 1Ø10(0.11P+1.51+0.11P=1.73)
Estribos: 9x1eØ6c/0.17(1.40)

Viga continua 16 --- Grupo de plantas: 10

Viga	Sección	Luz	M.Izq.	M.Cent.	M.Der.	A.Izq.	A.Cent.	A.Der.	Cort.Izq.	Cort.Der.
V-1039(T18a-C79)	15 X 40	1.75	0.00	-----	-0.30	0.03	-----	0.89	2.30	-0.64
			0.60	0.80	0.50	0.89	1.11	0.89		

Arm.Montaje: 2Ø8(0.09P+1.84+0.09P=2.02)
Arm.Inferior: 2Ø10(0.15P+1.84+0.15P=2.14)
Estribos: 8x1eØ6c/0.22(1.61)

Viga continua 17 --- Grupo de plantas: 10

Viga	Sección	Luz	M.Izq.	M.Cent.	M.Der.	A.Izq.	A.Cent.	A.Der.	Cort.Izq.	Cort.Der.
V-1040(C92-C93)	15 X 80	5.43	-4.50	-----	-1.60	2.81	-----	1.88	3.45	-2.24
			-----	2.80	1.20	-----	1.88	1.88		

Arm.Superior: 1Ø12(0.13P+2.37=2.50), 1Ø12(0.13P+2.37=2.50) ----- 1Ø10(1.20>>), 1Ø10(1.20>>)
Arm.Montaje: 2Ø8(0.09P+5.81>>)
Arm.Piel: 4Ø8(5.75)
Arm.Inferior: 2Ø12(0.13P+5.81>>)
Estribos: 24x1eØ8c/0.2(4.63)

V-1041(C93-C94)	15 X 80	5.43	-1.80	-----	-3.90	1.88	-----	2.27	2.30	-2.88
			0.60	2.10	-----	1.88	1.88	-----		

Arm.Superior: 1Ø10(<<1.20+1.40=2.60), 1Ø10(<<1.20+1.40=2.60) ----- 1Ø10(1.90>>), 1Ø10(1.90>>)
Arm.Montaje: 2Ø8(<<5.90+5.91=11.80)
Arm.Piel: 4Ø8(5.75)
Arm.Inferior: 2Ø12(<<5.94+5.62=11.55)
Estribos: 24x1eØ8c/0.2(4.63)

V-1042(C94-C95)	15 X 80	5.43	-4.00	-----	-2.10	2.43	-----	1.88	3.04	-2.46
			-----	2.10	0.70	-----	1.88	1.88		

Arm.Superior: 1Ø10(<<1.90+1.95=3.85), 1Ø10(<<1.90+1.95=3.85) ----- 1Ø10(1.45>>), 1Ø10(1.45>>)
Arm.Montaje: 2Ø8(5.88>>)
Arm.Piel: 4Ø8(5.75)
Arm.Inferior: 2Ø12(5.58>>)
Estribos: 24x1eØ8c/0.2(4.63)

V-1043(C95-C96)	15 X 80	5.42	-1.80	-----	-4.10	1.88	-----	2.51	2.14	-3.06
			0.70	2.20	-----	1.88	1.88	-----		

Arm.Superior: 1Ø10(<<1.45+1.35=2.80), 1Ø10(<<1.45+1.35=2.80) ----- 1Ø10(2.00>>), 1Ø10(2.00>>)
Arm.Montaje: 2Ø8(<<5.88+5.88=11.75)
Arm.Piel: 4Ø8(5.75)
Arm.Inferior: 2Ø12(<<5.58+5.58=11.15)
Estribos: 24x1eØ8c/0.2(4.63)

V-1044(C96-C97)	15 X 80	5.42	-4.00	-----	-2.20	2.33	-----	1.88	2.76	-1.98
			-----	1.70	0.60	-----	1.88	1.88		

IF-2026-34355629-GCABA-DGROC

Arm.Superior: 1Ø10(<<2.00+2.00=4.00), 1Ø10(<<2.00+2.00=4.00) ----- 1Ø10(1.45>>), 1Ø10(1.45>>)
Arm.Montaje: 2Ø8(5.88>>)
Arm.Piel: 4Ø8(5.75)
Arm.Inferior: 2Ø12(5.58>>)
Estribos: 24x1eØ8c/0.2(4.63)

V-1045(C97-C98)	15 X 80	5.43	-2.70	-----	-2.60	1.88	-----	1.88	2.76	-2.74
			0.30	2.50	0.30	1.88	1.88	1.88		

Arm.Superior: 1Ø10(<<1.45+1.65=3.10), 1Ø10(<<1.45+1.65=3.10) ----- 1Ø10(1.65>>), 1Ø10(1.65>>)
Arm.Montaje: 2Ø8(<<5.88+5.77=11.65)
Arm.Piel: 4Ø8(5.75)
Arm.Inferior: 2Ø12(<<5.58+5.58=11.15)
Estribos: 24x1eØ8c/0.2(4.63)

V-1046(C98-C99)	15 X 80	5.90	-1.10	-----	-8.20	1.88	1.88	5.24	1.00	-4.53
			1.90	2.40	-----	1.88	1.88	-----		

Arm.Superior: 1Ø10(<<1.65+1.30=2.95), 1Ø10(<<1.65+1.30=2.95) ----- 1Ø16(3.00), 1Ø16(3.00)
Arm.Montaje: 2Ø10(6.30)
Arm.Piel: 4Ø8(6.20)
Arm.Inferior: 2Ø12(6.92+0.13P=7.05)
Estribos: 24x1eØ8c/0.2(4.62)

Viga continua 18 --- Grupo de plantas: 10

Viga	Sección	Luz	M.Izq.	M.Cent.	M.Der.	A.Izq.	A.Cent.	A.Der.	Cort.Izq.	Cort.Der.
V-1047(C26-A28)	15 X 55	7.51	-15.30	-----	0.00	14.36	-----	1.26	16.57	-6.15
			-----	9.00	5.90	-----	8.63	5.63		

Arm.Superior: 1Ø25(0.28P+3.32=3.60), 1Ø25(0.28P+2.92=3.20), 1Ø25(0.28P+2.32=2.60) ----- 1Ø10(1.74+0.11P=1.85), 1Ø10(1.74+0.11P=1.85)
Arm.Montaje: 2Ø8(0.10P+7.96+0.09P=8.15)
Arm.Inferior: 2Ø25(0.28P+7.96+0.28P=8.52)
Estribos: 18x1eØ8c/0.1(1.80), 24x1eØ6c/0.22(5.22)

Viga continua 19 --- Grupo de plantas: 10

Viga	Sección	Luz	M.Izq.	M.Cent.	M.Der.	A.Izq.	A.Cent.	A.Der.	Cort.Izq.	Cort.Der.
V-1048(C45-C36)	15 X 55	5.65	-6.10	-----	-4.80	5.58	-----	4.39	8.33	-6.77
			0.90	3.80	1.50	1.26	3.65	1.42		

Arm.Superior: 1Ø16(0.18P+2.27=2.45), 2Ø16(0.18P+2.27=2.45) ----- 1Ø16(2.12+0.18P=2.30), 1Ø16(2.12+0.18P=2.30)
Arm.Montaje: 2Ø8(0.09P+6.41+0.09P=6.59)
Arm.Inferior: 2Ø16(0.18P+6.41+0.18P=6.77)
Estribos: 5x1eØ6c/0.19(0.80), 18x1eØ6c/0.22(4.05)

Viga continua 20 --- Grupo de plantas: 10

Viga	Sección	Luz	M.Izq.	M.Cent.	M.Der.	A.Izq.	A.Cent.	A.Der.	Cort.Izq.	Cort.Der.
V-1049(C27-C13)	15 X 40	4.50	-2.70	-----	-5.20	3.58	-----	6.65	5.62	-10.69
			1.60	3.70	0.70	2.10	5.06	0.99		

Arm.Superior: 1Ø16(0.18P+1.12=1.30), 1Ø16(0.18P+1.12=1.30) ----- 1Ø20(1.65>>), 1Ø20(1.65>>)
Arm.Montaje: 2Ø8(0.13P+4.58>>)
Arm.Inferior: 2Ø16(0.18P+4.77=4.95), 1Ø12(2.70)
Estribos: 5x1eØ6c/0.18(0.80), 10x1eØ6c/0.22(2.30), 10x1eØ8c/0.1(1.00)

V-1050(C13-C2)	15 X 40	3.30	-3.80	-----	-1.70	3.78	-----	2.29	4.71	-2.47
			0.60	1.20	0.20	0.89	1.67	0.89		

Arm.Superior: 1Ø20(<<1.65+1.05=2.70), 1Ø20(<<1.65+1.05=2.70) ----- 1Ø10(1.09+0.11P=1.20), 1Ø10(1.09+0.11P=1.20)
Arm.Montaje: 2Ø8(<<4.71+3.38+0.12P=8.21)
Arm.Inferior: 2Ø12(3.57+0.13P=3.70)
Estribos: 14x1eØ6c/0.22(2.90)

Viga continua 21 --- Grupo de plantas: 10

Viga	Sección	Luz	M.Izq.	M.Cent.	M.Der.	A.Izq.	A.Cent.	A.Der.	Cort.Izq.	Cort.Der.
V-1051(C46-C42)	15 X 40	3.33	-1.30	-----	-0.50	1.79	-----	0.89	2.93	-2.13
			0.50	1.70	0.90	0.89	2.34	1.20		

Arm.Superior: 2Ø10(0.11P+0.94=1.05) -----
Arm.Montaje: 2Ø8(0.11P+3.49+0.11P=3.71)

IF-2026-34355629-GCABA-DGROC

Arm.Inferior: 2Ø10(0.11P+3.49+0.11P=3.71), 1Ø10(2.70)
Estribos: 15x1eØ6c/0.22(3.13)

Viga continua 22 --- Grupo de plantas: 10

Viga	Sección	Luz	M.Izq.	M.Cent.	M.Der.	A.Izq.	A.Cent.	A.Der.	Cort.Izq.	Cort.Der.
V-1052(A60-A61)	15 X 40	3.10	-0.90	-----	-0.20	1.16	0.89	0.89	1.09	-0.46
			-----	0.40	0.30	-----	0.89	0.89		

Arm.Superior: 2Ø10(0.11P+0.99=1.10) -----
Arm.Montaje: 2Ø8(0.09P+3.46+0.09P=3.64)
Arm.Inferior: 2Ø10(0.11P+3.46+0.11P=3.68)
Estribos: 13x1eØ6c/0.22(2.70)

Viga continua 23 --- Grupo de plantas: 10

Viga	Sección	Luz	M.Izq.	M.Cent.	M.Der.	A.Izq.	A.Cent.	A.Der.	Cort.Izq.	Cort.Der.
V-1053(-C14)	15 X 40	4.48	-1.20	-----	-4.30	1.57	-----	5.43	4.89	-9.00
			1.70	3.50	1.00	2.32	4.72	1.30		

Arm.Superior: 1Ø10(0.11P+1.04=1.15), 1Ø10(0.11P+1.04=1.15) ----- 1Ø20(1.45>>), 1Ø20(1.45>>)
Arm.Montaje: 2Ø8(0.14P+4.53>>)
Arm.Inferior: 2Ø16(0.18P+4.72=4.90), 1Ø12(2.70)
Estribos: 15x1eØ6c/0.22(3.26), 6x1eØ8c/0.14(0.84)

V-1054(C14-C3)	15 X 40	3.30	-3.20	-----	-1.60	3.21	-----	2.20	4.75	-2.60
			0.60	1.30	0.20	0.89	1.82	0.89		

Arm.Superior: 1Ø20(<<1.45+1.05=2.50), 1Ø20(<<1.45+1.05=2.50) ----- 1Ø10(1.04+0.11P=1.15), 1Ø10(1.04+0.11P=1.15)
Arm.Montaje: 2Ø8(<<4.67+3.38+0.12P=8.17)
Arm.Inferior: 2Ø12(3.57+0.13P=3.70)
Estribos: 14x1eØ6c/0.22(2.90)

Viga continua 24 --- Grupo de plantas: 10

Viga	Sección	Luz	M.Izq.	M.Cent.	M.Der.	A.Izq.	A.Cent.	A.Der.	Cort.Izq.	Cort.Der.
V-1055(C47-C43)	15 X 40	4.19	-2.00	-----	-2.90	2.73	-----	3.78	3.64	-10.67
			0.70	2.80	1.80	1.00	3.78	2.40		

Arm.Superior: 1Ø12(0.13P+1.07=1.20), 1Ø12(0.13P+1.07=1.20) ----- 1Ø16(1.25>>), 1Ø16(1.25>>)
Arm.Montaje: 2Ø8(0.12P+4.27>>)
Arm.Inferior: 2Ø16(0.18P+4.47=4.65)
Estribos: 14x1eØ6c/0.22(2.99), 7x1eØ8c/0.13(0.80)

V-1056(C43-A26)	15 X 40	2.04	-0.10	-----	-0.20	-----	-----	0.24	0.00	-7.95
			4.60	4.10	1.10	6.24	5.61	1.52		

Arm.Superior: 1Ø16(<<1.25+0.45=1.70), 1Ø16(<<1.25+0.45=1.70) -----
Arm.Montaje: 2Ø8(<<4.39+2.09+0.09P=6.57)
Arm.Inferior: 2Ø20(2.38+0.22P=2.60)
Estribos: 8x1eØ6c/0.22(1.66)

Viga continua 25 --- Grupo de plantas: 10

Viga	Sección	Luz	M.Izq.	M.Cent.	M.Der.	A.Izq.	A.Cent.	A.Der.	Cort.Izq.	Cort.Der.
V-1057(A57-A58)	15 X 40	3.14	-0.10	-----	-0.90	0.89	-----	1.17	0.40	-0.98
			0.20	0.40	-----	0.89	0.89	-----		

Arm.Superior: ----- 2Ø10(0.99+0.11P=1.10)
Arm.Montaje: 2Ø8(0.09P+3.46+0.09P=3.64)
Arm.Inferior: 2Ø10(0.11P+3.46+0.11P=3.68)
Estribos: 13x1eØ6c/0.22(2.77)

Viga continua 26 --- Grupo de plantas: 10

Viga	Sección	Luz	M.Izq.	M.Cent.	M.Der.	A.Izq.	A.Cent.	A.Der.	Cort.Izq.	Cort.Der.
V-1058(A10-C15)	15 X 40	4.52	-0.60	-----	-4.70	0.89	-----	5.96	2.91	-9.97
			1.40	3.60	0.90	1.83	4.86	1.18		

Arm.Superior: ----- 1Ø20(1.50>>), 1Ø20(1.50>>)
Arm.Montaje: 2Ø8(0.09P+4.58>>)
Arm.Inferior: 2Ø16(0.18P+4.77=4.95), 1Ø12(2.75)

IF-2026-34355629-GCABA-DGROC

Estribos: 15x1eØ6c/0.22(3.27), 8x1eØ8c/0.11(0.88)

V-1059(C15-C4)	15 X 40	3.30	-3.50	-----	-1.70	3.42	-----	2.23	5.12	-3.46
			0.70	1.80	0.50	1.00	2.50	0.89		

Arm.Superior: 1Ø20(<<1.50+1.00=2.50), 1Ø20(<<1.50+1.00=2.50) ----- 1Ø10(0.99+0.11P=1.10), 1Ø10(0.99+0.11P=1.10)
Arm.Montaje: 2Ø8(<<4.67+3.38+0.12P=8.17)
Arm.Inferior: 2Ø12(3.57+0.13P=3.70), 1Ø10(2.00)
Estribos: 14x1eØ6c/0.22(2.90)

Viga continua 27 --- Grupo de plantas: 10

Viga	Sección	Luz	M.Izq.	M.Cent.	M.Der.	A.Izq.	A.Cent.	A.Der.	Cort.Izq.	Cort.Der.
V-1060(C48-C44)	15 X 40	3.33	-1.10	-----	-0.90	1.45	-----	1.15	2.73	-3.04
			0.60	1.80	0.80	0.89	2.38	1.02		

Arm.Superior: 2Ø10(0.11P+0.84=0.95) ----- 2Ø10(0.84+0.11P=0.95)
Arm.Montaje: 2Ø8(0.10P+3.49+0.10P=3.69)
Arm.Inferior: 2Ø12(0.13P+3.49+0.13P=3.75), 1Ø10(2.00)
Estribos: 15x1eØ6c/0.22(3.13)

Viga continua 28 --- Grupo de plantas: 10

Viga	Sección	Luz	M.Izq.	M.Cent.	M.Der.	A.Izq.	A.Cent.	A.Der.	Cort.Izq.	Cort.Der.
V-1061(C92-C84)	15 X 80	2.78	-0.60	-----	0.50	1.88	-----	-----	1.70	-0.35
			0.50	2.70	3.10	1.88	1.88	1.97		
V-1062(C84-C73)	15 X 80	5.45	-1.30	-----	-1.10	1.88	-----	1.88	3.61	-2.61
			2.90	5.90	2.60	1.89	3.77	1.88		

Arm.Superior: 1Ø10(0.11P+0.74=0.85), 1Ø10(0.11P+0.74=0.85) ----- 1Ø10(0.65>>), 1Ø10(0.65>>)
Arm.Montaje: 2Ø8(0.09P+2.86>>)
Arm.Piel: 2Ø8(0.09P+3.06=3.15), 2Ø8(0.09P+3.06=3.15)
Arm.Inferior: 2Ø12(0.14P+3.06=3.20)
Estribos: 12x1eØ8c/0.2(2.38)

Arm.Superior: 1Ø10(<<0.65+1.20=1.85), 1Ø10(<<0.65+1.20=1.85) ----- 1Ø10(1.29+0.11P=1.40), 1Ø10(1.29+0.11P=1.40)
Arm.Montaje: 2Ø8(<<2.95+5.53+0.09P=8.57)
Arm.Piel: 2Ø8(5.71+0.09P=5.80), 2Ø8(5.71+0.09P=5.80)
Arm.Inferior: 2Ø16(5.72+0.18P=5.90)
Estribos: 26x1eØ8c/0.2(5.05)

Viga continua 29 --- Grupo de plantas: 10

Viga	Sección	Luz	M.Izq.	M.Cent.	M.Der.	A.Izq.	A.Cent.	A.Der.	Cort.Izq.	Cort.Der.
V-1063(C29-C16)	15 X 55	3.46	-0.40	-----	-2.90	1.26	-----	2.35	2.79	-5.80
			1.20	2.10	0.50	1.26	2.05	1.26		
V-1064(C16-C5)	15 X 55	4.34	-3.00	-----	-0.80	2.53	-----	1.26	6.81	-4.10
			1.10	3.80	2.10	1.26	3.63	1.99		

Arm.Superior: 2Ø10(0.11P+0.89=1.00) ----- 2Ø10(1.30>>)
Arm.Montaje: 2Ø8(0.09P+3.54>>)
Arm.Inferior: 2Ø12(0.13P+3.72=3.85)
Estribos: 14x1eØ6c/0.22(2.96)

Arm.Superior: 2Ø10(<<1.30+1.30=2.60) ----- 2Ø10(1.04+0.11P=1.15)
Arm.Montaje: 2Ø8(<<3.63+4.42+0.09P=8.14)
Arm.Inferior: 2Ø16(4.57+0.18P=4.75)
Estribos: 18x1eØ6c/0.22(3.84)

Viga continua 30 --- Grupo de plantas: 10

Viga	Sección	Luz	M.Izq.	M.Cent.	M.Der.	A.Izq.	A.Cent.	A.Der.	Cort.Izq.	Cort.Der.
V-1065(C49-C39)	15 X 55	5.65	-3.70	-----	-6.10	3.28	-----	5.57	6.68	-7.49
			1.30	3.70	0.20	1.27	3.56	1.26		

Arm.Superior: 1Ø16(0.18P+1.87=2.05), 1Ø16(0.18P+1.87=2.05) ----- 1Ø16(2.22+0.18P=2.40), 2Ø16(2.22+0.18P=2.40)
Arm.Montaje: 2Ø8(0.09P+6.41+0.09P=6.59)
Arm.Inferior: 2Ø16(0.18P+6.41+0.18P=6.77)
Estribos: 19x1eØ6c/0.22(4.05), 4x1eØ6c/0.2(0.80)

Viga continua 31 --- Grupo de plantas: 10

IF-2026-34355629-GCABA-DGROC

Viga	Sección	Luz	M.Izq.	M.Cent.	M.Der.	A.Izq.	A.Cent.	A.Der.	Cort.Izq.	Cort.Der.
V-1066(C93-C80)	15 X 40	4.77	-3.60	-----	-3.80	4.77	-----	4.66	6.42	-10.61
			0.90	3.10	0.90	1.23	4.26	1.16		

Arm.Superior: 1Ø16(0.21P+1.39=1.60), 1Ø16(0.21P+1.39=1.60) ----- 1Ø16(1.87+0.18P=2.05), 1Ø16(1.87+0.18P=2.05)
Arm.Montaje: 2Ø8(0.13P+5.23+0.13P=5.49)
Arm.Inferior: 2Ø16(0.18P+5.23+0.18P=5.59), 1Ø12(2.90)
Estribos: 6x1eØ6c/0.15(0.80), 12x1eØ6c/0.22(2.73), 6x1eØ8c/0.16(0.96)

Viga continua 32 --- Grupo de plantas: 10

Viga	Sección	Luz	M.Izq.	M.Cent.	M.Der.	A.Izq.	A.Cent.	A.Der.	Cort.Izq.	Cort.Der.
V-1067(C94-C86)	15 X 40	2.68	-2.60	-----	-3.90	3.45	-----	3.17	4.33	-1.28
			-----	1.20	1.10	-----	1.68	1.55		
V-1068(C86-C75')	15 X 40	5.55	-6.90	-----	-4.70	8.61	-----	6.36	12.92	-8.92
			0.60	4.90	2.10	0.89	6.69	2.86		

Arm.Superior: 1Ø16(0.18P+1.12=1.30), 1Ø16(0.18P+1.12=1.30) ----- 1Ø25(1.00>>), 1Ø25(0.55>>)
Arm.Montaje: 2Ø8(0.13P+2.76>>)
Arm.Inferior: 2Ø12(0.13P+2.92=3.05)
Estribos: 10x1eØ6c/0.22(2.18)

Arm.Superior: 1Ø25(<<1.00+2.30=3.30), 1Ø25(<<0.55+1.45=2.00) ----- 1Ø16(1.35+0.20P=1.55), 2Ø16(1.35+0.20P=1.55)
Arm.Montaje: 2Ø8(<<2.89+5.63+0.14P=8.66)
Arm.Inferior: 2Ø25(5.82+0.28P=6.10)
Estribos: 10x1eØ10c/0.11(1.10), 14x1eØ6c/0.22(2.97), 7x1eØ8c/0.14(0.98)

Viga continua 33 --- Grupo de plantas: 10

Viga	Sección	Luz	M.Izq.	M.Cent.	M.Der.	A.Izq.	A.Cent.	A.Der.	Cort.Izq.	Cort.Der.
V-1069(C95-C81)	15 X 40	4.77	-3.80	-----	-3.70	5.05	-----	4.47	6.83	-9.79
			0.90	3.00	0.80	1.22	4.12	1.06		

Arm.Superior: 1Ø16(0.18P+1.17=1.35), 2Ø16(0.18P+1.17=1.35) ----- 1Ø16(1.82+0.18P=2.00), 1Ø16(1.82+0.18P=2.00)
Arm.Montaje: 2Ø8(0.14P+5.23+0.14P=5.51)
Arm.Inferior: 2Ø16(0.18P+5.23+0.18P=5.59), 1Ø12(2.90)
Estribos: 7x1eØ6c/0.13(0.80), 12x1eØ6c/0.22(2.73), 6x1eØ8c/0.16(0.96)

Viga continua 34 --- Grupo de plantas: 10

Viga	Sección	Luz	M.Izq.	M.Cent.	M.Der.	A.Izq.	A.Cent.	A.Der.	Cort.Izq.	Cort.Der.
V-1070(C96-C88)	15 X 40	2.68	-2.30	-----	-4.10	3.06	-----	3.33	3.84	-1.24
			-----	1.10	1.00	-----	1.55	1.36		
V-1071(C88-C77')	15 X 40	5.55	-7.00	-----	-4.30	8.79	-----	5.77	13.42	-8.43
			0.60	4.90	2.10	0.89	6.70	2.87		

Arm.Superior: 1Ø12(0.13P+1.17=1.30), 1Ø12(0.13P+1.17=1.30) ----- 1Ø25(1.00>>), 1Ø25(0.55>>)
Arm.Montaje: 2Ø8(0.12P+2.76>>)
Arm.Inferior: 2Ø10(0.11P+2.94=3.05)
Estribos: 10x1eØ6c/0.22(2.18)

Arm.Superior: 1Ø25(<<1.00+2.30=3.30), 1Ø25(<<0.55+1.50=2.05) ----- 1Ø16(1.32+0.18P=1.50), 2Ø16(1.32+0.18P=1.50)
Arm.Montaje: 2Ø8(<<2.88+5.63+0.14P=8.65)
Arm.Inferior: 2Ø25(5.82+0.28P=6.10)
Estribos: 10x1eØ10c/0.11(1.10), 14x1eØ6c/0.22(3.05), 9x1eØ6c/0.1(0.90)

Viga continua 35 --- Grupo de plantas: 10

Viga	Sección	Luz	M.Izq.	M.Cent.	M.Der.	A.Izq.	A.Cent.	A.Der.	Cort.Izq.	Cort.Der.
V-1072(C97-C82)	15 X 40	5.17	-3.80	-----	-3.70	5.11	-----	4.45	6.79	-9.85
			0.80	3.10	0.80	1.11	4.14	1.09		

Arm.Superior: 1Ø16(0.18P+1.17=1.35), 2Ø16(0.18P+1.17=1.35) ----- 1Ø16(1.82+0.18P=2.00), 1Ø16(1.82+0.18P=2.00)
Arm.Montaje: 2Ø8(0.14P+5.23+0.14P=5.51)
Arm.Inferior: 2Ø16(0.18P+5.23+0.18P=5.59), 1Ø12(2.90)
Estribos: 7x1eØ6c/0.13(0.80), 12x1eØ6c/0.22(2.77), 7x1eØ8c/0.16(1.12)

Viga continua 36 --- Grupo de plantas: 10

Viga	Sección	Luz	M.Izq.	M.Cent.	M.Der.	A.Izq.	A.Cent.	A.Der.	Cort.Izq.	Cort.Der.
V-1073(T16-C67)	15 X 80	6.40	-8.90	-----	-3.60	5.70	-----	2.22	5.61	-3.58
			-----	4.10	2.10	-----	2.67	1.88		
Arm.Superior: 1Ø16(0.18P+2.92=3.10), 2Ø16(0.18P+2.92=3.10) ----- 1Ø10(1.75>>), 1Ø10(1.75>>)										
Arm.Montaje: 2Ø8(0.09P+7.26=7.35)										
Arm.Piel: 4Ø8(6.70)										
Arm.Inferior: 2Ø12(0.13P+6.97=7.10), 1Ø10(4.30)										
Estribos: 28x1eØ8c/0.2(5.60)										
V-1074(C67-C58)	15 X 80	6.20	-3.40	-----	-6.10	2.11	-----	3.84	3.49	-4.50
			1.00	3.90	-----	1.88	2.48	-----		
Arm.Superior: 1Ø10(<<1.75+1.75=3.50), 1Ø10(<<1.75+1.75=3.50) ----- 1Ø16(2.20>>), 1Ø16(2.20>>)										
Arm.Montaje: 2Ø8(6.64>>)										
Arm.Piel: 4Ø8(6.55)										
Arm.Inferior: 2Ø12(6.35>>), 1Ø10(3.75)										
Estribos: 27x1eØ8c/0.2(5.40)										
V-1075(C58-C54)	15 X 80	3.10	-5.90	-----	-1.70	3.63	1.88	1.88	4.23	-0.21
			-----	0.70	1.30	-----	1.88	1.88		
Arm.Superior: 1Ø16(<<3.10>>), 1Ø16(<<3.10>>) -----										
Arm.Montaje: 2Ø8(<<6.64+3.51=10.15)										
Arm.Piel: 4Ø8(3.40)										
Arm.Inferior: 2Ø12(<<6.35+3.25=9.60)										
Estribos: 12x1eØ8c/0.2(2.30)										
V-1076(C54-C50)	15 X 80	6.20	-4.50	-----	-3.70	2.89	-----	2.33	3.97	-3.67
			0.50	4.20	1.10	1.88	2.72	1.88		
Arm.Superior: 1Ø16(<<5.30+2.05=7.35), 1Ø16(<<5.30+2.05=7.35) ----- 1Ø10(1.85>>), 1Ø10(1.85>>)										
Arm.Montaje: 2Ø8(7.05)										
Arm.Piel: 4Ø8(6.50)										
Arm.Inferior: 2Ø12(6.50), 1Ø10(3.75)										
Estribos: 27x1eØ8c/0.2(5.40)										
V-1077(C50-T11)	15 X 80	6.33	-1.90	-----	-13.10	1.88	1.88	8.42	2.46	-7.13
			3.20	3.90	-----	2.05	2.54	-----		
Arm.Superior: 1Ø10(<<1.85+1.40=3.25), 1Ø10(<<1.85+1.40=3.25) ----- 1Ø25(3.32+0.28P=3.60), 1Ø25(2.17+0.28P=2.45)										
Arm.Montaje: 2Ø10(7.09+0.11P=7.20)										
Arm.Piel: 4Ø8(6.65)										
Arm.Inferior: 2Ø12(6.87+0.13P=7.00), 1Ø10(5.15)										
Estribos: 28x1eØ8c/0.2(5.53)										

Viga continua 37 --- Grupo de plantas: 10

Viga	Sección	Luz	M.Izq.	M.Cent.	M.Der.	A.Izq.	A.Cent.	A.Der.	Cort.Izq.	Cort.Der.
V-1078(C98-C83)	15 X 40	5.17	-4.70	-----	-3.30	6.32	-----	4.00	8.11	-10.89
			0.90	3.80	1.50	1.19	5.17	2.00		
Arm.Superior: 1Ø16(0.19P+1.36=1.55), 2Ø16(0.19P+1.36=1.55) ----- 1Ø16(1.35>>), 1Ø16(1.35>>)										
Arm.Montaje: 2Ø8(0.14P+4.85>>)										
Arm.Inferior: 2Ø16(0.18P+4.85>>), 1Ø16(2.95)										
Estribos: 6x1eØ8c/0.16(0.96), 12x1eØ6c/0.22(2.54), 9x1eØ8c/0.13(1.17)										
V-1079(C83-A4)	15 X 40	3.23	-1.40	-----	0.00	0.80	-----	0.01	3.03	-1.85
			3.10	3.30	0.40	4.17	4.42	0.89		
Arm.Superior: 1Ø16(<<1.35+0.80=2.15), 1Ø16(<<1.35+0.80=2.15) -----										
Arm.Montaje: 2Ø8(<<4.99+3.69+0.09P=8.77)										
Arm.Inferior: 2Ø16(<<5.03+3.69+0.18P=8.90), 1Ø12(3.85)										
Estribos: 15x1eØ6c/0.22(3.16)										

Viga continua 38 --- Grupo de plantas: 10

Viga	Sección	Luz	M.Izq.	M.Cent.	M.Der.	A.Izq.	A.Cent.	A.Der.	Cort.Izq.	Cort.Der.
V-1080(-)	15 X 40	3.08	-1.20	-----	-0.30	1.67	0.89	0.89	1.30	-1.12
			-----	0.30	0.20	-----	0.89	0.89		
Arm.Superior: 2Ø10(0.11P+1.19=1.30) -----										
Arm.Montaje: 2Ø8(0.09P+3.41+0.09P=3.59)										
Arm.Inferior: 2Ø10(0.11P+3.41+0.11P=3.63)										
Estribos: 13x1eØ6c/0.22(2.70)										

Viga continua 40 --- Grupo de plantas: 10

IF-2026-34355629-GCABA-DGROC

Viga	Sección	Luz	M.Izq.	M.Cent.	M.Der.	A.Izq.	A.Cent.	A.Der.	Cort.Izq.	Cort.Der.
V-1081(T16-C68)	15 X 40	6.20	-6.90	-----	-5.20	9.37	-----	6.44	8.98	-7.53
			0.40	4.10	0.40	0.89	5.55	0.89		
Arm.Superior: 1Ø25(0.61P+2.39=3.00), 1Ø25(0.28P+1.72=2.00) ----- 1Ø20(1.70>>), 1Ø20(1.70>>)										
Arm.Montaje: 2Ø8(0.12P+6.38>>)										
Arm.Inferior: 2Ø16(0.18P+6.38>>), 1Ø16(3.75)										
Estribos: 7x1eØ8c/0.13(0.91), 17x1eØ6c/0.22(3.81), 8x1eØ6c/0.11(0.88)										
V-1082(C68-C62)	15 X 40	4.65	-4.40	-----	-5.70	4.20	-----	6.24	2.88	-9.01
			-----	2.70	-----	-----	3.65	-----		
Arm.Superior: 1Ø20(<<1.70+1.50=3.20), 1Ø20(<<1.70+1.50=3.20) ----- 1Ø20(1.60>>), 1Ø20(1.60>>)										
Arm.Montaje: 2Ø8(<<6.50+5.10=11.60)										
Arm.Inferior: 2Ø16(<<6.56+4.84=11.40)										
Estribos: 14x1eØ6c/0.22(3.05), 8x1eØ6c/0.1(0.80)										
V-1083(C62-C55)	15 X 40	4.65	-5.70	-----	-7.80	6.00	-----	8.22	8.04	-10.55
			-----	3.10	-----	-----	4.19	-----		
Arm.Superior: 1Ø20(<<1.60+1.55=3.15), 1Ø20(<<1.60+1.55=3.15) ----- 1Ø25(2.25>>), 1Ø25(1.25>>)										
Arm.Montaje: 2Ø8(5.10>>)										
Arm.Inferior: 2Ø16(4.80>>), 1Ø12(2.80)										
Estribos: 8x1eØ6c/0.1(0.80), 10x1eØ6c/0.17(1.70), 9x1eØ10c/0.15(1.35)										
V-1084(C55-C51)	15 X 40	6.20	-7.80	-----	-6.40	8.67	-----	7.46	9.22	-8.09
			0.00	4.10	0.00	0.89	5.51	0.89		
Arm.Superior: 1Ø25(<<2.25+2.35=4.60), 1Ø25(<<1.25+1.50=2.75) ----- 1Ø25(2.30>>), 1Ø25(1.25>>)										
Arm.Montaje: 2Ø8(<<5.10+6.65=11.75)										
Arm.Inferior: 2Ø16(<<4.80+6.35=11.15), 1Ø16(3.75)										
Estribos: 9x1eØ8c/0.12(1.08), 16x1eØ6c/0.22(3.42), 9x1eØ6c/0.1(0.90)										
V-1085(C51-T11)	15 X 40	6.20	-6.20	-----	-7.00	6.45	-----	9.55	5.22	-9.07
			-----	4.60	0.40	-----	6.19	0.89		
Arm.Superior: 1Ø25(<<2.30+2.20=4.50), 1Ø25(<<1.25+1.25=2.50) ----- 1Ø25(2.39+0.61P=3.00), 1Ø25(1.77+0.28P=2.05)										
Arm.Montaje: 2Ø8(6.85+0.10P=6.95)										
Arm.Inferior: 2Ø20(6.58+0.22P=6.80)										
Estribos: 6x1eØ6c/0.18(1.08), 16x1eØ6c/0.22(3.56), 8x1eØ8c/0.12(0.96)										

Viga continua 39 --- Grupo de plantas: 10

Viga	Sección	Luz	M.Izq.	M.Cent.	M.Der.	A.Izq.	A.Cent.	A.Der.	Cort.Izq.	Cort.Der.
V-1086(-)	15 X 40	3.08	-0.20	-----	-1.00	0.89	0.89	1.39	0.30	-1.20
			0.00	0.20	-----	0.89	0.89	-----		
Arm.Superior: ----- 2Ø10(1.09+0.11P=1.20)										
Arm.Montaje: 2Ø8(0.09P+3.41+0.09P=3.59)										
Arm.Inferior: 2Ø10(0.11P+3.41+0.11P=3.63)										
Estribos: 13x1eØ6c/0.22(2.70)										

Viga continua 41 --- Grupo de plantas: 10

Viga	Sección	Luz	M.Izq.	M.Cent.	M.Der.	A.Izq.	A.Cent.	A.Der.	Cort.Izq.	Cort.Der.
V-1093(C99-C91)	15 X 80	2.78	-0.10	-----	0.70	1.88	-----	-----	1.95	-0.03
			1.20	2.90	3.40	1.88	1.88	2.15		
Arm.Superior: 1Ø10(0.11P+0.74=0.85), 1Ø10(0.11P+0.74=0.85) ----- 1Ø10(0.65>>), 1Ø10(0.65>>)										
Arm.Montaje: 2Ø8(0.09P+2.86>>)										
Arm.Piel: 2Ø8(0.09P+3.06=3.15), 2Ø8(0.09P+3.06=3.15)										
Arm.Inferior: 2Ø12(0.15P+2.86>>)										
Estribos: 12x1eØ8c/0.2(2.38)										
V-1094(C91-C79)	15 X 80	5.62	-0.80	-----	-6.90	1.88	-----	4.28	2.86	-4.44
			3.00	4.90	-----	1.90	3.17	-----		
Arm.Superior: 1Ø10(<<0.65+1.25=1.90), 1Ø10(<<0.65+1.25=1.90) ----- 1Ø16(2.62+0.18P=2.80), 1Ø16(2.62+0.18P=2.80), 1Ø12(0.25>>), 1Ø12(0.25>>)										
Arm.Montaje: 2Ø8(<<2.95+6.00+0.09P=9.04)										
Arm.Piel: 4Ø8(5.95)										
Arm.Inferior: 2Ø12(<<3.01+5.79=8.80), 1Ø12(4.85)										
Estribos: 25x1eØ8c/0.2(4.92)										
V-1095(C79-C71)	15 X 55	3.23	-5.50	-----	-1.70	3.21	1.26	-----	3.24	-0.08
			-----	0.90	1.10	-----	1.26	1.26		
Arm.Superior: 1Ø12(<<0.25+1.85=2.10), 1Ø12(<<0.25+1.85=2.10) -----										
Arm.Montaje: 2Ø8(4.10)										

IF-2026-34355629-GCABA-DGROC

Arm.Inferior: 2Ø10(3.55)
Estribos: 12x1eØ6c/0.22(2.43)

V-1087(C71-C69)	15 X 80	6.20	-4.10	-----	-2.10	2.56	-----	1.88	3.08	-2.56
			0.00	2.40	1.30	1.88	1.88	1.88		

Arm.Superior: 1Ø10(0.11P+2.54=2.65), 1Ø10(0.11P+2.54=2.65) ----- 1Ø10(1.45>>), 1Ø10(1.45>>)
Arm.Montaje: 2Ø8(0.09P+6.96=7.05)
Arm.Piel: 4Ø8(6.50)
Arm.Inferior: 2Ø12(6.50)
Estribos: 27x1eØ8c/0.2(5.40)

V-1088(C69-C60)	15 X 80	6.20	-1.40	-----	-2.50	1.88	1.88	1.88	2.10	-1.28
			1.40	1.60	-----	1.88	1.88	-----		

Arm.Superior: 1Ø10(<<1.45+1.40=2.85), 1Ø10(<<1.45+1.40=2.85) ----- 1Ø10(2.55>>), 1Ø10(2.55>>)
Arm.Montaje: 2Ø8(6.54>>)
Arm.Piel: 4Ø8(6.55)
Arm.Inferior: 2Ø12(6.35>>)
Estribos: 27x1eØ8c/0.2(5.40)

V-1089(C60-C56)	15 X 80	3.10	-2.50	-----	-0.10	1.88	1.88	1.88	3.45	-0.85
			-----	1.70	2.50	-----	1.88	1.88		

Arm.Superior: 1Ø10(<<3.10>>), 1Ø10(<<3.10>>) -----
Arm.Montaje: 2Ø8(<<6.54+3.26=9.80)
Arm.Piel: 4Ø8(3.40)
Arm.Inferior: 2Ø12(<<6.35+3.25=9.60)
Estribos: 12x1eØ8c/0.2(2.30)

V-1090(C56-C52)	15 X 80	6.20	-2.30	-----	-2.10	1.88	-----	1.88	1.70	-2.48
			0.30	2.00	0.90	1.88	1.88	1.88		

Arm.Superior: 1Ø10(<<5.65+1.80=7.45), 1Ø10(<<5.65+1.80=7.45) ----- 1Ø10(1.50>>), 1Ø10(1.50>>)
Arm.Montaje: 2Ø8(6.85)
Arm.Piel: 4Ø8(6.50)
Arm.Inferior: 2Ø12(6.50)
Estribos: 27x1eØ8c/0.2(5.40)

V-1091(C52-C40)	15 X 80	6.25	-1.90	-----	-4.30	1.88	-----	2.72	2.65	-3.04
			1.50	2.50	-----	1.88	1.88	-----		

Arm.Superior: 1Ø10(<<1.50+1.40=2.90), 1Ø10(<<1.50+1.40=2.90) ----- 1Ø12(2.52+0.13P=2.65), 1Ø12(2.52+0.13P=2.65), 2Ø10(0.10>>)
Arm.Montaje: 2Ø8(7.01+0.09P=7.10)
Arm.Piel: 4Ø8(6.60)
Arm.Inferior: 2Ø12(6.60)
Estribos: 28x1eØ8c/0.2(5.50)

V-1092(C40-C34)	15 X 55	3.13	-2.70	-----	-0.70	1.26	1.26	1.26	1.53	-1.63
			-----	0.40	0.30	-----	1.26	1.26		

Arm.Superior: 2Ø10(<<0.10+1.10=1.20) ----- 2Ø10(1.54+0.11P=1.65)
Arm.Montaje: 2Ø8(4.01+0.09P=4.10)
Arm.Inferior: 2Ø10(3.74+0.11P=3.85)
Estribos: 12x1eØ6c/0.22(2.43)

- **SOBRE 9° PISO**

Viga continua 1 --- Grupo de plantas: 11

Viga	Sección	Luz	M.Izq.	M.Cent.	M.Der.	A.Izq.	A.Cent.	A.Der.	Cort.Izq.	Cort.Der.
M1101(A28-)	18 X 55	0.62	0.00	-----	-3.20	1.51	1.77	2.93	0.00	-6.71
			0.10	-0.20	-----	0.06	-----	-----		

Arm.Superior: 1Ø16(0.18P+0.60>>), 1Ø16(0.18P+0.60>>) -----
Arm.Montaje: 2Ø8(0.09P+0.60>>)
Arm.Inferior: 2Ø10(0.15P+0.90=1.05)
Estribos: 4x1eØ6c/0.18(0.58)

V-1102(-C1)	18 X 55	3.11	-3.60	-----	-0.50	3.42	1.51	1.51	3.14	-7.05
			-----	0.50	1.40	-----	1.51	1.51		

Arm.Superior: 1Ø16(<<0.78+1.48=2.25), 1Ø16(<<0.78+1.48=2.25) ----- 2Ø10(0.95>>)
Arm.Montaje: 2Ø8(<<3.11>>)
Arm.Inferior: 2Ø12(3.38>>)
Estribos: 16x1eØ6c/0.18(2.84)

V-1103(C1-C2)	15 X 55	2.95	0.30	-----	-4.90	1.26	1.78	3.69	1.52	-3.30

IF-2026-34855629-GCABA-DGROC

				2.30	1.00	-----	2.12	1.26	-----		
Arm.Superior: 2Ø10(<<0.95+0.65=1.60) ----- 1Ø20(2.10>>), 1Ø20(2.10>>)											
Arm.Montaje: 2Ø8(<<3.80+3.41=7.20)											
Arm.Inferior: 2Ø12(<<3.38+3.12=6.50)											
Estribos: 11x1eØ6c/0.22(2.30)											
V-1104(C2-C3)	15 X 55	6.20	-5.70	-----	-6.00	5.19	-----	4.59	4.41	-6.50	
				-----	3.70	0.70	-----	3.57	1.26		
Arm.Superior: 1Ø20(<<2.10+2.05=4.15), 1Ø20(<<2.10+2.05=4.15) ----- 1Ø20(1.65>>), 1Ø20(1.65>>)											
Arm.Montaje: 2Ø8(7.10)											
Arm.Inferior: 2Ø16(6.50)											
Estribos: 25x1eØ6c/0.22(5.40)											
V-1105(C3-C4)	15 X 55	6.20	-6.50	-----	-5.10	5.73	-----	3.89	7.52	-3.33	
				-----	3.40	0.30	-----	3.30	1.26		
Arm.Superior: 1Ø20(<<1.65+1.90=3.55), 1Ø20(<<1.65+1.90=3.55) ----- 1Ø20(1.80>>), 1Ø20(1.80>>)											
Arm.Montaje: 2Ø8(7.10)											
Arm.Inferior: 2Ø12(6.50), 1Ø12(3.75)											
Estribos: 25x1eØ6c/0.22(5.40)											
V-1106(C4-C5)	15 X 55	6.00	-5.80	-----	-1.60	5.28	-----	1.48	4.52	-2.57	
				-----	3.60	1.90	-----	3.49	1.77		
Arm.Superior: 1Ø20(<<1.80+2.10=3.90), 1Ø20(<<1.80+2.10=3.90) ----- 2Ø10(1.54+0.11P=1.65)											
Arm.Montaje: 2Ø8(6.66+0.09P=6.75)											
Arm.Inferior: 2Ø16(6.37+0.18P=6.55)											
Estribos: 25x1eØ6c/0.22(5.40)											

Viga continua 3 --- Grupo de plantas: 11

Viga	Sección	Luz	M.Izq.	M.Cent.	M.Der.	A.Izq.	A.Cent.	A.Der.	Cort.Izq.	Cort.Der.
V-1107(A71-A72)	15 X 40	1.44	-0.10	-----	-0.20	0.08	-----	0.27	5.55	-9.10
			1.40	1.40	0.80	1.89	1.88	1.12		
Arm.Montaje: 2Ø8(0.09P+1.51+0.09P=1.69)										
Arm.Inferior: 2Ø12(0.13P+1.51+0.13P=1.77)										
Estribos: 9x1eØ6c/0.16(1.33)										

Viga continua 4 --- Grupo de plantas: 11

Viga	Sección	Luz	M.Izq.	M.Cent.	M.Der.	A.Izq.	A.Cent.	A.Der.	Cort.Izq.	Cort.Der.
V-1110(C26-C27)	15 X 55	6.57	-2.20	-----	-6.50	2.13	-----	5.98	2.99	-5.65
			2.30	5.40	-----	2.24	5.16	-----		
Arm.Superior: 2Ø10(0.11P+1.54=1.65) ----- 1Ø20(2.00>>), 1Ø20(2.00>>)										
Arm.Montaje: 2Ø8(0.11P+6.66>>)										
Arm.Inferior: 2Ø16(0.18P+7.03+0.18P=7.39), 1Ø16(4.00)										
Estribos: 28x1eØ6c/0.22(6.08)										
V-1111(C27-A29)	15 X 40	3.53	-4.70	-----	-0.30	4.29	-----	0.89	3.19	-15.49
			0.10	1.60	1.00	0.89	2.18	1.33		
Arm.Superior: 1Ø20(<<2.00+1.20=3.20), 1Ø20(<<2.00+1.20=3.20) -----										
Arm.Montaje: 2Ø8(<<6.77+3.59+0.09P=10.44)										
Arm.Inferior: 2Ø16(3.77+0.18P=3.95)										
Estribos: 11x1eØ6c/0.22(2.26), 5x1eØ6c/0.17(0.80)										

Viga continua 5 --- Grupo de plantas: 11

Viga	Sección	Luz	M.Izq.	M.Cent.	M.Der.	A.Izq.	A.Cent.	A.Der.	Cort.Izq.	Cort.Der.
V-1112(A8-C28)	15 X 40	1.98	-0.10	-----	-0.50	0.13	-----	0.28	4.21	-0.09
			0.50	3.00	3.00	0.89	4.07	3.91		
Arm.Superior: ----- 2Ø10(0.45>>)										
Arm.Montaje: 2Ø8(0.09P+2.03>>)										
Arm.Inferior: 2Ø16(0.18P+2.22=2.40), 1Ø12(2.20)										
Estribos: 7x1eØ6c/0.22(1.51)										
V-1113(C28-C29)	15 X 55	4.45	-2.50	-----	-1.10	2.31	-----	1.26	3.11	-2.27
			0.40	2.10	0.90	-----	2.00	1.26		
Arm.Superior: 2Ø10(<<0.45+1.45=1.90) ----- 2Ø10(1.19+0.11P=1.30)										
Arm.Montaje: 2Ø8(<<2.12+4.63+0.09P=6.84)										
Arm.Inferior: 2Ø12(0.13P+5.01+0.13P=5.27)										
Estribos: 18x1eØ6c/0.22(3.85)										

IF-2026-34355629-GCABA-DGROC

Viga continua 6 --- Grupo de plantas: 11

Viga	Sección	Luz	M.Izq.	M.Cent.	M.Der.	A.Izq.	A.Cent.	A.Der.	Cort.Izq.	Cort.Der.
V-1114(C36-C37)	15 X 55	4.90	-1.10	-----	-3.00	1.26	-----	2.77	2.22	-3.65
			1.10	2.40	0.00	1.26	2.32	1.26		
V-1115(C37-A25)	15 X 40	2.17	-1.00	-----	-0.20	0.67	-----	0.89	0.22	-8.98
			2.20	2.10	0.60	2.91	2.84	0.89		

Arm.Superior: 2Ø10(0.11P+1.19=1.30) ----- 1Ø12(1.50>>), 1Ø12(1.50>>)
Arm.Montaje: 2Ø8(0.09P+4.98>>)
Arm.Inferior: 2Ø10(0.11P+5.36+0.11P=5.58), 1Ø10(3.65)
Estribos: 20x1eØ6c/0.22(4.40)

Arm.Superior: 1Ø12(<<1.50+0.50=2.00), 1Ø12(<<1.50+0.50=2.00) -----
Arm.Montaje: 2Ø8(<<5.07+2.23+0.09P=7.39)
Arm.Inferior: 2Ø12(2.42+0.13P=2.55), 1Ø10(2.40)
Estribos: 8x1eØ6c/0.22(1.70)

Viga continua 7 --- Grupo de plantas: 11

Viga	Sección	Luz	M.Izq.	M.Cent.	M.Der.	A.Izq.	A.Cent.	A.Der.	Cort.Izq.	Cort.Der.
V-1116(A24-C38)	15 X 40	1.98	-0.10	-----	-1.10	0.12	-----	0.54	3.93	-0.00
			0.70	2.80	2.90	0.89	3.85	3.68		
V-1117(C38-C39)	15 X 55	5.09	-4.10	-----	-0.50	3.82	-----	1.26	4.12	-1.82
			-----	2.50	1.50	-----	2.40	1.42		

Arm.Superior: ----- 1Ø16(0.45>>), 1Ø16(0.45>>)
Arm.Montaje: 2Ø8(0.09P+2.04>>)
Arm.Inferior: 2Ø16(0.18P+2.22=2.40)
Estribos: 7x1eØ6c/0.22(1.51)

Arm.Superior: 1Ø16(<<0.45+1.70=2.15), 1Ø16(<<0.45+1.70=2.15) ----- 2Ø10(1.24+0.11P=1.35)
Arm.Montaje: 2Ø8(<<2.13+5.18+0.09P=7.39)
Arm.Inferior: 2Ø12(0.13P+5.55+0.13P=5.81), 1Ø10(3.10)
Estribos: 21x1eØ6c/0.22(4.60)

Viga continua 8 --- Grupo de plantas: 11

Viga	Sección	Luz	M.Izq.	M.Cent.	M.Der.	A.Izq.	A.Cent.	A.Der.	Cort.Izq.	Cort.Der.
V-1118(T11a-C204)	15 X 40	0.65	-7.10	-----	-0.60	9.73	8.47	3.46	20.98	-0.00
			-----	-0.30	0.30	-----	-----	0.40		
V-1118(C204-C40)	15 X 40	1.19	-0.80	-----	0.00	1.01	0.89	0.03	2.37	-0.76
			0.30	0.30	0.20	0.89	0.89	0.89		

Arm.Montaje: 2Ø25(0.32P+2.08=2.40)
Arm.Inferior: 2Ø16(0.18P+1.22=1.40), 1Ø12(0.13P+1.02=1.15)
Estribos: 5x1eØ16c/0.1(0.45)

Arm.Montaje: 2Ø16(1.47+0.18P=1.65)
Arm.Inferior: 2Ø10(1.46+0.14P=1.60)
Estribos: 5x1eØ6c/0.22(1.09)

Viga continua 9 --- Grupo de plantas: 11

Viga	Sección	Luz	M.Izq.	M.Cent.	M.Der.	A.Izq.	A.Cent.	A.Der.	Cort.Izq.	Cort.Der.
V-1119(A48-A49)	15 X 50	8.17	0.00	-----	0.00	-----	-----	-----	4.23	-4.64
			5.80	7.70	1.60	6.10	8.20	1.67		

Arm.Montaje: 2Ø8(8.28)
Arm.Inferior: 2Ø25(0.28P+8.28+0.28P=8.84)
Estribos: 37x1eØ6c/0.22(8.03)

Viga continua 10 --- Grupo de plantas: 11

Viga	Sección	Luz	M.Izq.	M.Cent.	M.Der.	A.Izq.	A.Cent.	A.Der.	Cort.Izq.	Cort.Der.
V-1120(C42-A27)	15 X 40	5.90	-3.80	-----	-2.30	4.85	-----	3.07	5.43	-2.54
			-----	2.20	0.60	-----	3.00	0.89		

Arm.Superior: 1Ø16(0.18P+1.92=2.10), 1Ø16(0.18P+1.92=2.10) ----- 1Ø12(1.30>>), 1Ø12(1.30>>)
Arm.Montaje: 2Ø8(0.09P+6.71=6.80)

IF-2026-34355629-GCABA-DGROC

Arm.Inferior: 2Ø12(0.13P+6.42=6.55), 1Ø10(3.55)
Estribos: 4x1eØ6c/0.2(0.80), 22x1eØ6c/0.22(4.68)

V-1121(A27-C44)	15 X 40	5.90	-2.30	-----	-4.00	3.14	-----	5.08	2.54	-6.34
			0.60	2.20	-----	0.89	2.95	-----		

Arm.Superior: 1Ø12(<<1.30+1.30=2.60), 1Ø12(<<1.30+1.30=2.60) ----- 1Ø16(1.87+0.18P=2.05), 2Ø16(1.87+0.18P=2.05)
Arm.Montaje: 2Ø8(6.71+0.09P=6.80)
Arm.Inferior: 2Ø12(6.42+0.13P=6.55), 1Ø10(3.55)
Estribos: 21x1eØ6c/0.22(4.68), 5x1eØ6c/0.18(0.80)

Viga continua 11 --- Grupo de plantas: 11

Viga	Sección	Luz	M.Izq.	M.Cent.	M.Der.	A.Izq.	A.Cent.	A.Der.	Cort.Izq.	Cort.Der.
V-1122(C50-C51)	15 X 50	6.39	-2.50	-----	-3.90	2.68	-----	4.15	8.06	-6.84
			6.00	11.10	4.30	6.41	11.72	4.51		

Arm.Superior: 1Ø12(0.13P+1.52=1.65), 1Ø12(0.13P+1.52=1.65) ----- 1Ø16(1.52+0.18P=1.70), 1Ø16(1.52+0.18P=1.70)
Arm.Montaje: 2Ø8(0.13P+6.55+0.13P=6.81)
Arm.Inferior: 2Ø25(0.28P+6.55+0.28P=7.11), 1Ø25(3.85)
Estribos: 10x1eØ6c/0.13(1.30), 15x1eØ6c/0.22(3.29), 10x1eØ6c/0.16(1.60)

Viga continua 12 --- Grupo de plantas: 11

Viga	Sección	Luz	M.Izq.	M.Cent.	M.Der.	A.Izq.	A.Cent.	A.Der.	Cort.Izq.	Cort.Der.
V-1123(C45-C46)	15 X 55	5.10	-0.70	-----	-4.70	1.26	-----	3.67	1.75	-3.55
			1.20	2.20	-----	1.26	2.12	-----		
V-1124(C46-C47)	15 X 55	6.20	-4.80	-----	-5.60	4.18	-----	4.70	4.11	-6.84
			-----	3.70	0.30	-----	3.53	1.26		
V-1125(C47-C48)	15 X 55	6.20	-5.60	-----	-5.20	4.31	-----	4.65	6.31	-4.24
			0.50	3.70	-----	1.26	3.58	-----		
V-1126(C48-C49)	15 X 55	5.09	-4.90	-----	-0.70	3.67	-----	1.26	3.42	-1.95
			-----	2.20	1.20	-----	2.13	1.26		

Arm.Superior: 2Ø10(0.11P+1.24=1.35) ----- 1Ø16(1.80>>), 1Ø16(1.80>>)
Arm.Montaje: 2Ø8(0.09P+5.18>>)
Arm.Inferior: 2Ø12(0.13P+5.37=5.50)
Estribos: 21x1eØ6c/0.22(4.60)

Arm.Superior: 1Ø16(<<1.80+1.90=3.70), 1Ø16(<<1.80+1.90=3.70) ----- 1Ø16(1.70>>), 1Ø16(1.70>>)
Arm.Montaje: 2Ø8(<<5.27+6.69=11.95)
Arm.Inferior: 2Ø16(6.50)
Estribos: 25x1eØ6c/0.22(5.40)

Arm.Superior: 1Ø16(<<1.70+1.60=3.30), 1Ø16(<<1.70+1.60=3.30) ----- 1Ø16(1.95>>), 1Ø16(1.95>>)
Arm.Montaje: 2Ø8(6.69>>)
Arm.Inferior: 2Ø16(6.50)
Estribos: 25x1eØ6c/0.22(5.40)

Arm.Superior: 1Ø16(<<1.95+1.75=3.70), 1Ø16(<<1.95+1.75=3.70) ----- 2Ø10(1.24+0.11P=1.35)
Arm.Montaje: 2Ø8(<<6.69+5.18+0.09P=11.95)
Arm.Inferior: 2Ø12(5.37+0.13P=5.50)
Estribos: 21x1eØ6c/0.22(4.60)

Viga continua 13 --- Grupo de plantas: 11

Viga	Sección	Luz	M.Izq.	M.Cent.	M.Der.	A.Izq.	A.Cent.	A.Der.	Cort.Izq.	Cort.Der.
V-1127(A50-A51)	15 X 50	8.17	0.00	-----	0.00	-----	-----	-----	5.07	-3.83
			7.10	9.80	2.80	7.50	10.39	2.93		

Arm.Montaje: 2Ø8(8.28)
Arm.Inferior: 2Ø25(0.28P+8.28+0.28P=8.84), 1Ø25(4.95)
Estribos: 37x1eØ6c/0.22(8.03)

Viga continua 14 --- Grupo de plantas: 11

Viga	Sección	Luz	M.Izq.	M.Cent.	M.Der.	A.Izq.	A.Cent.	A.Der.	Cort.Izq.	Cort.Der.
V-1128(C54-C56)	15 X 60	8.13	-2.30	-----	-1.60	2.03	-----	1.39	7.50	-6.83
			7.20	12.70	7.70	6.29	11.07	6.75		

Arm.Superior: 2Ø10(0.11P+1.89=2.00) ----- 2Ø10(1.89+0.11P=2.00)
Arm.Montaje: 2Ø8(0.11P+8.28+0.11P=8.50)
Arm.Piel: 1Ø8(0.09P+8.28+0.09P=8.46), 1Ø8(0.09P+8.28+0.09P=8.46)

IF-2026-34355629-GCABA-DGROC

Arm.Inferior: 2Ø25(0.28P+8.28+0.28P=8.84), 1Ø25(4.90)
Estribos: 4x1eØ6c/0.21(0.80), 33x1eØ6c/0.22(7.13)

Viga continua 15 --- Grupo de plantas: 11

Viga	Sección	Luz	M.Izq.	M.Cent.	M.Der.	A.Izq.	A.Cent.	A.Der.	Cort.Izq.	Cort.Der.
V-1129(C58-C60)	15 X 60	8.13	-2.40	-----	-1.70	2.04	-----	1.46	7.49	-6.87
			7.20	12.70	7.70	6.31	11.06	6.71		

Arm.Superior: 2Ø10(0.11P+1.89=2.00) ----- 2Ø10(1.89+0.11P=2.00)
Arm.Montaje: 2Ø8(0.11P+8.28+0.11P=8.50)
Arm.Piel: 1Ø8(0.09P+8.28+0.09P=8.46), 1Ø8(0.09P+8.28+0.09P=8.46)
Arm.Inferior: 2Ø25(0.28P+8.28+0.28P=8.84), 1Ø25(4.90)
Estribos: 4x1eØ6c/0.21(0.80), 33x1eØ6c/0.22(7.13)

Viga continua 16 --- Grupo de plantas: 11

Viga	Sección	Luz	M.Izq.	M.Cent.	M.Der.	A.Izq.	A.Cent.	A.Der.	Cort.Izq.	Cort.Der.
V-1130(A52-A53)	15 X 50	8.17	0.00	-----	0.00	-----	-----	-----	5.14	-3.87
			7.20	9.90	2.90	7.60	10.52	3.11		

Arm.Montaje: 2Ø8(8.28)
Arm.Inferior: 2Ø25(0.28P+8.28+0.28P=8.84), 1Ø25(4.95)
Estribos: 37x1eØ6c/0.22(8.03)

Viga continua 17 --- Grupo de plantas: 11

Viga	Sección	Luz	M.Izq.	M.Cent.	M.Der.	A.Izq.	A.Cent.	A.Der.	Cort.Izq.	Cort.Der.
V-1131(C67-C68)	15 X 50	6.39	-2.60	-----	-3.80	2.73	-----	3.99	8.01	-6.87
			6.00	11.10	4.40	6.39	11.74	4.63		

Arm.Superior: 1Ø12(0.13P+1.52=1.65), 1Ø12(0.13P+1.52=1.65) ----- 1Ø16(1.52+0.18P=1.70), 1Ø16(1.52+0.18P=1.70)
Arm.Montaje: 2Ø8(0.13P+6.55+0.13P=6.81)
Arm.Inferior: 2Ø25(0.28P+6.55+0.28P=7.11), 1Ø25(3.85)
Estribos: 9x1eØ6c/0.13(1.17), 16x1eØ6c/0.22(3.42), 10x1eØ6c/0.16(1.60)

Viga continua 18 --- Grupo de plantas: 11

Viga	Sección	Luz	M.Izq.	M.Cent.	M.Der.	A.Izq.	A.Cent.	A.Der.	Cort.Izq.	Cort.Der.
V-1132(A47-A54)	15 X 50	8.17	0.00	-----	0.00	-----	-----	-----	4.14	-4.44
			5.60	7.60	1.60	5.96	8.06	1.68		

Arm.Montaje: 2Ø8(8.28)
Arm.Inferior: 2Ø25(0.28P+8.28+0.28P=8.84)
Estribos: 37x1eØ6c/0.22(8.03)

Viga continua 19 --- Grupo de plantas: 11

Viga	Sección	Luz	M.Izq.	M.Cent.	M.Der.	A.Izq.	A.Cent.	A.Der.	Cort.Izq.	Cort.Der.
V-1133(T16a-C71)	15 X 40	1.83	-6.20	-----	0.10	8.36	0.89	-----	20.05	-0.65
			-----	0.70	0.50	-----	0.89	0.89		

Arm.Montaje: 2Ø25(0.28P+2.09+0.28P=2.65)
Arm.Inferior: 2Ø16(0.18P+2.09+0.18P=2.45), 1Ø12(0.13P+2.09=2.22)
Estribos: 13x1eØ16c/0.12(1.54)

Viga continua 20 --- Grupo de plantas: 11

Viga	Sección	Luz	M.Izq.	M.Cent.	M.Der.	A.Izq.	A.Cent.	A.Der.	Cort.Izq.	Cort.Der.
V-1134(C73-C74')	15 X 80	5.43	-1.40	-----	-4.90	1.88	-----	2.78	2.95	-4.19
			1.60	3.80	-----	1.88	2.47	-----		

Arm.Superior: 1Ø10(0.11P+1.59=1.70), 1Ø10(0.11P+1.59=1.70) ----- 1Ø12(1.85>>), 1Ø12(1.85>>)
Arm.Montaje: 2Ø8(0.09P+5.81>>)
Arm.Piel: 4Ø8(5.75)
Arm.Inferior: 2Ø12(0.13P+5.81>>), 1Ø10(3.55)
Estribos: 24x1eØ8c/0.2(4.63)

V-1135(C74'-C75')	15 X 80	5.43	-5.00	-----	-2.40	2.91	-----	1.88	3.69	-3.54

IF-2026-34355629-GCABA-DGROC

				-----	2.50	0.60	-----	1.88	1.88			

Arm.Superior: 1Ø12(<<1.85+2.00=3.85), 1Ø12(<<1.85+2.00=3.85) ----- 1Ø10(1.40>>), 1Ø10(1.40>>)
Arm.Montaje: 2Ø8(<<5.90+5.91=11.80)
Arm.Piel: 4Ø8(5.75)
Arm.Inferior: 2Ø12(<<5.94+5.62=11.55)
Estribos: 24x1eØ8c/0.2(4.63)

V-1136(C75'-C76)	15 X 80	5.43	-2.40	-----	-4.70	1.88	-----	2.69	3.48	-3.63		
			0.70	2.70	-----	1.88	1.88	-----				

Arm.Superior: 1Ø10(<<1.40+1.40=2.80), 1Ø10(<<1.40+1.40=2.80) ----- 1Ø12(1.95>>), 1Ø12(1.95>>)
Arm.Montaje: 2Ø8(5.88>>)
Arm.Piel: 4Ø8(5.75)
Arm.Inferior: 2Ø12(5.58>>)
Estribos: 24x1eØ8c/0.2(4.63)

V-1137(C76-C77')	15 X 80	5.42	-4.70	-----	-3.30	2.69	-----	1.92	3.71	-3.85		
			-----	2.40	0.10	-----	1.88	1.88				

Arm.Superior: 1Ø12(<<1.95+1.90=3.85), 1Ø12(<<1.95+1.90=3.85) ----- 1Ø10(1.60>>), 1Ø10(1.60>>)
Arm.Montaje: 2Ø8(<<5.88+5.88=11.75)
Arm.Piel: 4Ø8(5.75)
Arm.Inferior: 2Ø12(<<5.58+5.58=11.15)
Estribos: 24x1eØ8c/0.2(4.63)

V-1138(C77'-C78')	15 X 80	5.42	-3.30	-----	-2.60	1.88	-----	1.88	4.11	-3.44		
			0.50	3.30	0.50	1.88	2.13	1.88				

Arm.Superior: 1Ø10(<<1.60+1.55=3.15), 1Ø10(<<1.60+1.55=3.15) ----- 1Ø10(1.55>>), 1Ø10(1.55>>)
Arm.Montaje: 2Ø8(5.91>>)
Arm.Piel: 4Ø8(5.75)
Arm.Inferior: 2Ø12(5.62>>)
Estribos: 24x1eØ8c/0.2(4.63)

V-1139(C78'-A0)	15 X 80	3.95	-1.90	-----	-0.10	1.88	-----	0.04	1.85	-3.01		
			0.80	2.40	1.40	1.88	1.88	1.88				

Arm.Superior: 1Ø10(<<1.55+0.90=2.45), 1Ø10(<<1.55+0.90=2.45) -----
Arm.Montaje: 2Ø8(<<5.91+4.00+0.09P=10.00)
Arm.Piel: 2Ø8(4.16+0.09P=4.25), 2Ø8(4.16+0.09P=4.25)
Arm.Inferior: 2Ø12(<<5.62+4.00+0.13P=9.75)
Estribos: 18x1eØ8c/0.2(3.47)

Viga continua 21 --- Grupo de plantas: 11

Viga	Sección	Luz	M.Izq.	M.Cent.	M.Der.	A.Izq.	A.Cent.	A.Der.	Cort.Izq.	Cort.Der.
V-1140(C208-C79)	15 X 40	1.73	0.00	-----	-0.10	0.05	-----	0.89	1.21	-0.80
			0.20	0.50	0.40	0.89	0.89	0.89		

Arm.Montaje: 2Ø8(0.09P+1.89+0.09P=2.07)
Arm.Inferior: 2Ø10(0.11P+1.89+0.14P=2.14)
Estribos: 8x1eØ6c/0.22(1.72)

Viga continua 22 --- Grupo de plantas: 11

Viga	Sección	Luz	M.Izq.	M.Cent.	M.Der.	A.Izq.	A.Cent.	A.Der.	Cort.Izq.	Cort.Der.
V-1141(T17a-T18b)	15 X 40	1.44	-0.60	-----	-0.10	0.89	0.89	0.89	0.13	-3.28
			0.00	0.00	0.00	0.04	-----	0.89		

Arm.Montaje: 2Ø8(0.09P+1.51+0.09P=1.69)
Arm.Inferior: 2Ø10(0.15P+1.51+0.15P=1.81)
Estribos: 7x1eØ6c/0.22(1.33)

Viga continua 23 --- Grupo de plantas: 11

Viga	Sección	Luz	M.Izq.	M.Cent.	M.Der.	A.Izq.	A.Cent.	A.Der.	Cort.Izq.	Cort.Der.
V-1142(A62-A44)	15 X 40	6.70	-0.10	-----	0.00	0.89	-----	-----	1.17	-1.78
			0.90	2.10	2.00	1.19	2.81	2.67		

Arm.Montaje: 2Ø8(0.09P+6.81=6.90)
Arm.Inferior: 2Ø12(0.13P+6.81+0.13P=7.07), 1Ø10(5.55)
Estribos: 30x1eØ6c/0.22(6.55)

Viga continua 24 --- Grupo de plantas: 11

IF-2026-34355629-GCABA-DGROC

Viga	Sección	Luz	M.Izq.	M.Cent.	M.Der.	A.Izq.	A.Cent.	A.Der.	Cort.Izq.	Cort.Der.
V-1143(A63-A46)	15 X 40	6.70	-1.10	-----	0.00	1.45	-----	-----	2.47	-4.39
			1.30	4.40	1.90	1.76	5.89	2.51		

Arm.Superior: 2Ø10(0.11P+1.54=1.65) -----
Arm.Montaje: 2Ø8(0.09P+6.81=6.90)
Arm.Inferior: 2Ø16(0.18P+6.81+0.18P=7.17), 1Ø16(4.20)
Estribos: 30x1eØ6c/0.22(6.55)

Viga continua 25 --- Grupo de plantas: 11

Viga	Sección	Luz	M.Izq.	M.Cent.	M.Der.	A.Izq.	A.Cent.	A.Der.	Cort.Izq.	Cort.Der.
V-1144(C92-C93)	15 X 80	5.43	-1.00	-----	-3.90	1.88	-----	2.22	2.56	-4.62
			1.90	4.70	0.50	1.88	3.05	1.88		

Arm.Superior: 1Ø10(0.11P+1.59=1.70), 1Ø10(0.11P+1.59=1.70) ----- 1Ø10(1.65>>), 1Ø10(1.65>>)
Arm.Montaje: 2Ø8(0.09P+5.81>>)
Arm.Piel: 4Ø8(5.75)
Arm.Inferior: 2Ø12(0.13P+5.81>>), 1Ø10(4.10)
Estribos: 24x1eØ8c/0.2(4.63)

V-1145(C93-C94)	15 X 80	5.43	-3.90	-----	-3.80	2.25	-----	2.17	3.78	-2.57
			-----	2.10	-----	-----	1.88	-----		

Arm.Superior: 1Ø10(<<1.65+1.75=3.40), 1Ø10(<<1.65+1.75=3.40) ----- 1Ø10(1.90>>), 1Ø10(1.90>>)
Arm.Montaje: 2Ø8(<<5.90+5.91=11.80)
Arm.Piel: 4Ø8(5.75)
Arm.Inferior: 2Ø12(<<5.94+5.62=11.55)
Estribos: 24x1eØ8c/0.2(4.63)

V-1146(C94-C95)	15 X 80	5.43	-3.90	-----	-2.80	2.27	-----	1.88	2.84	-3.47
			-----	2.70	0.40	-----	1.88	1.88		

Arm.Superior: 1Ø10(<<1.90+1.85=3.75), 1Ø10(<<1.90+1.85=3.75) ----- 1Ø10(1.55>>), 1Ø10(1.55>>)
Arm.Montaje: 2Ø8(5.88>>)
Arm.Piel: 4Ø8(5.75)
Arm.Inferior: 2Ø12(5.58>>)
Estribos: 24x1eØ8c/0.2(4.63)

V-1147(C95-C96)	15 X 80	5.42	-2.70	-----	-4.30	1.88	-----	2.54	3.37	-2.96
			0.40	2.60	-----	1.88	1.88	-----		

Arm.Superior: 1Ø10(<<1.55+1.50=3.05), 1Ø10(<<1.55+1.50=3.05) ----- 1Ø10(1.95>>), 1Ø10(1.95>>)
Arm.Montaje: 2Ø8(<<5.88+5.88=11.75)
Arm.Piel: 4Ø8(5.75)
Arm.Inferior: 2Ø12(<<5.58+5.58=11.15)
Estribos: 24x1eØ8c/0.2(4.63)

V-1148(C96-C97)	15 X 80	5.42	-4.30	-----	-3.30	2.47	-----	1.91	2.80	-3.56
			-----	2.30	0.10	-----	1.88	1.88		

Arm.Superior: 1Ø10(<<1.95+1.95=3.90), 1Ø10(<<1.95+1.95=3.90) ----- 1Ø10(1.65>>), 1Ø10(1.65>>)
Arm.Montaje: 2Ø8(5.88>>)
Arm.Piel: 4Ø8(5.75)
Arm.Inferior: 2Ø12(5.58>>)
Estribos: 24x1eØ8c/0.2(4.63)

V-1149(C97-C98)	15 X 80	5.43	-3.30	-----	-3.70	1.95	-----	2.23	3.73	-4.13
			0.10	3.20	-----	1.88	2.04	-----		

Arm.Superior: 1Ø10(<<1.65+1.65=3.30), 1Ø10(<<1.65+1.65=3.30) ----- 1Ø10(1.70>>), 1Ø10(1.70>>)
Arm.Montaje: 2Ø8(<<5.88+5.88=11.75)
Arm.Piel: 4Ø8(5.75)
Arm.Inferior: 2Ø12(<<5.58+5.58=11.15)
Estribos: 24x1eØ8c/0.2(4.63)

V-1150(C98-C99)	15 X 80	5.90	-3.50	-----	-4.00	1.92	-----	2.55	3.84	-3.31
			1.00	3.60	-----	1.88	2.32	-----		

Arm.Superior: 1Ø10(<<1.70+1.50=3.20), 1Ø10(<<1.70+1.50=3.20) ----- 1Ø10(2.45), 1Ø10(2.45)
Arm.Montaje: 2Ø8(6.50)
Arm.Piel: 4Ø8(6.20)
Arm.Inferior: 2Ø10(6.94+0.11P=7.05), 1Ø10(4.35)
Estribos: 24x1eØ8c/0.2(4.62)

Viga continua 26 --- Grupo de plantas: 11

Viga	Sección	Luz	M.Izq.	M.Cent.	M.Der.	A.Izq.	A.Cent.	A.Der.	Cort.Izq.	Cort.Der.
V-1151(C26-A28)	15 X 55	7.51	-16.40	-----	0.00	15.95	-----	-----	14.65	-6.73

----- 10.00 7.40 ----- 9.59 7.04
Arm.Superior: 2Ø25(0.28P+2.97=3.25), 1Ø25(0.28P+2.72=3.00), 1Ø25(0.28P+1.77=2.05) -----
Arm.Montaje: 2Ø8(0.10P+7.96+0.09P=8.15)
Arm.Inferior: 2Ø25(0.28P+7.96+0.28P=8.52)
Estribos: 14x1eØ10c/0.14(1.96), 23x1eØ6c/0.22(5.06)

Viga continua 27 --- Grupo de plantas: 11

Viga	Sección	Luz	M.Izq.	M.Cent.	M.Der.	A.Izq.	A.Cent.	A.Der.	Cort.Izq.	Cort.Der.
V-1152(C45-C36)	15 X 55	5.65	-6.00	-----	-5.00	5.46	-----	4.57	8.24	-6.84
			0.90	3.80	1.30	1.26	3.61	1.28		

Arm.Superior: 1Ø16(0.18P+2.27=2.45), 2Ø16(0.18P+2.27=2.45) ----- 1Ø16(2.12+0.18P=2.30), 1Ø16(2.12+0.18P=2.30)
Arm.Montaje: 2Ø8(0.09P+6.41+0.09P=6.59)
Arm.Inferior: 2Ø16(0.18P+6.41+0.18P=6.77)
Estribos: 4x1eØ6c/0.2(0.80), 19x1eØ6c/0.22(4.05)

Viga continua 28 --- Grupo de plantas: 11

Viga	Sección	Luz	M.Izq.	M.Cent.	M.Der.	A.Izq.	A.Cent.	A.Der.	Cort.Izq.	Cort.Der.
V-1153(C27-C13)	15 X 40	4.50	-2.90	-----	-5.40	3.95	-----	6.79	5.90	-10.85
			1.40	3.70	0.70	1.96	4.98	0.98		
V-1154(C13-C2)	15 X 40	3.30	-4.00	-----	-1.60	4.05	-----	2.20	5.47	-3.10
			0.70	1.60	0.40	0.90	2.15	0.89		

Arm.Superior: 1Ø16(0.18P+1.22=1.40), 1Ø16(0.18P+1.22=1.40) ----- 1Ø20(1.65>>), 1Ø20(1.65>>)
Arm.Montaje: 2Ø8(0.13P+4.58>>)
Arm.Inferior: 2Ø16(0.18P+4.77=4.95), 1Ø12(2.70)
Estribos: 5x1eØ6c/0.17(0.80), 10x1eØ6c/0.22(2.25), 7x1eØ10c/0.15(1.05)
Arm.Superior: 1Ø20(<<1.65+1.10=2.75), 1Ø20(<<1.65+1.10=2.75) ----- 1Ø10(0.99+0.11P=1.10), 1Ø10(0.99+0.11P=1.10)
Arm.Montaje: 2Ø8(<<4.71+3.38+0.12P=8.21)
Arm.Inferior: 2Ø12(3.57+0.13P=3.70)
Estribos: 14x1eØ6c/0.22(2.90)

Viga continua 29 --- Grupo de plantas: 11

Viga	Sección	Luz	M.Izq.	M.Cent.	M.Der.	A.Izq.	A.Cent.	A.Der.	Cort.Izq.	Cort.Der.
V-1155(C46-C42)	15 X 40	3.33	-1.50	-----	-0.50	2.03	-----	0.89	3.07	-2.15
			0.50	1.70	0.90	0.89	2.31	1.23		

Arm.Superior: 2Ø10(0.11P+0.99=1.10) -----
Arm.Montaje: 2Ø8(0.11P+3.49+0.11P=3.71)
Arm.Inferior: 2Ø10(0.11P+3.49+0.11P=3.71), 1Ø10(2.75)
Estribos: 15x1eØ6c/0.22(3.13)

Viga continua 30 --- Grupo de plantas: 11

Viga	Sección	Luz	M.Izq.	M.Cent.	M.Der.	A.Izq.	A.Cent.	A.Der.	Cort.Izq.	Cort.Der.
V-1156(A67-A68)	15 X 40	3.10	-0.80	-----	-0.30	1.02	-----	0.89	0.97	-0.58
			-----	0.40	0.20	-----	0.89	0.89		

Arm.Superior: 2Ø10(0.11P+0.89=1.00) -----
Arm.Montaje: 2Ø8(0.09P+3.46+0.09P=3.64)
Arm.Inferior: 2Ø10(0.11P+3.46+0.11P=3.68)
Estribos: 13x1eØ6c/0.22(2.70)

Viga continua 31 --- Grupo de plantas: 11

Viga	Sección	Luz	M.Izq.	M.Cent.	M.Der.	A.Izq.	A.Cent.	A.Der.	Cort.Izq.	Cort.Der.
V-1157(Viga continua 3-C14)	15 X 40	4.48	-1.10	-----	-4.20	1.51	-----	5.34	4.01	-8.90
			1.60	3.40	1.00	2.13	4.61	1.36		
V-1158(C14-C3)	15 X 40	3.30	-3.10	-----	-1.70	3.04	-----	2.25	4.63	-2.72
			0.70	1.40	0.20	0.99	1.95	0.89		

Arm.Superior: 1Ø10(0.11P+1.04=1.15), 1Ø10(0.11P+1.04=1.15) ----- 1Ø20(1.40>>), 1Ø20(1.40>>)
Arm.Montaje: 2Ø8(0.14P+4.53>>)
Arm.Inferior: 2Ø16(0.18P+4.72=4.90), 1Ø12(2.70)
Estribos: 15x1eØ6c/0.22(3.26), 6x1eØ8c/0.14(0.84)

IF-2026-34355629-GCABA-DGROC

Arm.Superior: 1Ø20(<<1.40+1.05=2.45), 1Ø20(<<1.40+1.05=2.45) ----- 1Ø10(1.04+0.11P=1.15), 1Ø10(1.04+0.11P=1.15)
Arm.Montaje: 2Ø8(<<4.67+3.38+0.12P=8.17)
Arm.Inferior: 2Ø12(3.57+0.13P=3.70)
Estribos: 14x1eØ6c/0.22(2.90)

Viga continua 32 --- Grupo de plantas: 11

Viga	Sección	Luz	M.Izq.	M.Cent.	M.Der.	A.Izq.	A.Cent.	A.Der.	Cort.Izq.	Cort.Der.
V-1159(C47-C43)	15 X 40	4.19	-2.20	-----	-3.00	2.94	-----	3.95	3.75	-10.89
			0.70	2.80	1.70	0.95	3.73	2.36		
V-1160(C43-A26)	15 X 40	2.04	0.10	-----	-0.20	-----	-----	0.26	0.00	-8.54
			5.30	4.70	1.20	7.15	6.40	1.64		

Arm.Superior: 1Ø12(0.13P+1.12=1.25), 1Ø12(0.13P+1.12=1.25) ----- 1Ø16(1.30>>), 1Ø16(1.30>>)
Arm.Montaje: 2Ø8(0.12P+4.27>>)
Arm.Inferior: 2Ø16(0.18P+4.47=4.65)
Estribos: 14x1eØ6c/0.22(2.95), 7x1eØ8c/0.12(0.84)
Arm.Superior: 1Ø16(<<1.30+0.45=1.75), 1Ø16(<<1.30+0.45=1.75) -----
Arm.Montaje: 2Ø8(<<4.39+2.09+0.09P=6.57)
Arm.Inferior: 2Ø25(2.37+0.28P=2.65)
Estribos: 8x1eØ6c/0.22(1.66)

Viga continua 33 --- Grupo de plantas: 11

Viga	Sección	Luz	M.Izq.	M.Cent.	M.Der.	A.Izq.	A.Cent.	A.Der.	Cort.Izq.	Cort.Der.
V-1161(A65-A66)	15 X 40	3.14	-0.20	-----	-0.80	0.89	-----	1.08	0.46	-0.97
			0.10	0.40	-----	0.89	0.89	-----		

Arm.Superior: ----- 2Ø10(0.94+0.11P=1.05)
Arm.Montaje: 2Ø8(0.09P+3.46+0.09P=3.64)
Arm.Inferior: 2Ø10(0.11P+3.46+0.11P=3.68)
Estribos: 13x1eØ6c/0.22(2.77)

Viga continua 34 --- Grupo de plantas: 11

Viga	Sección	Luz	M.Izq.	M.Cent.	M.Der.	A.Izq.	A.Cent.	A.Der.	Cort.Izq.	Cort.Der.
V-1162(A10-C15)	15 X 40	4.52	-0.60	-----	-4.60	0.89	-----	5.84	2.88	-9.86
			1.40	3.60	0.90	1.83	4.84	1.26		
V-1163(C15-C4)	15 X 40	3.30	-3.30	-----	-2.00	3.19	-----	2.69	4.82	-3.82
			0.90	1.90	0.40	1.21	2.51	0.89		

Arm.Superior: ----- 1Ø20(1.50>>), 1Ø20(1.50>>)
Arm.Montaje: 2Ø8(0.09P+4.58>>)
Arm.Inferior: 2Ø16(0.18P+4.77=4.95), 1Ø12(2.75)
Estribos: 15x1eØ6c/0.22(3.31), 7x1eØ8c/0.12(0.84)
Arm.Superior: 1Ø20(<<1.50+1.00=2.50), 1Ø20(<<1.50+1.00=2.50) ----- 1Ø12(1.07+0.13P=1.20), 1Ø12(1.07+0.13P=1.20)
Arm.Montaje: 2Ø8(<<4.67+3.38+0.12P=8.17)
Arm.Inferior: 2Ø12(3.57+0.13P=3.70), 1Ø10(2.05)
Estribos: 14x1eØ6c/0.22(2.90)

Viga continua 35 --- Grupo de plantas: 11

Viga	Sección	Luz	M.Izq.	M.Cent.	M.Der.	A.Izq.	A.Cent.	A.Der.	Cort.Izq.	Cort.Der.
V-1164(C48-C44)	15 X 40	3.33	-1.30	-----	-0.80	1.69	-----	1.12	2.89	-2.92
			0.60	1.70	0.80	0.89	2.34	1.06		

Arm.Superior: 2Ø10(0.11P+0.89=1.00) ----- 2Ø10(0.84+0.11P=0.95)
Arm.Montaje: 2Ø8(0.11P+3.49+0.11P=3.71)
Arm.Inferior: 2Ø10(0.11P+3.49+0.11P=3.71), 1Ø10(2.60)
Estribos: 15x1eØ6c/0.22(3.13)

Viga continua 36 --- Grupo de plantas: 11

Viga	Sección	Luz	M.Izq.	M.Cent.	M.Der.	A.Izq.	A.Cent.	A.Der.	Cort.Izq.	Cort.Der.
V-1165(C92-C84)	15 X 80	2.78	0.40	-----	-1.40	-----	-----	1.88	-0.55	-2.58
			1.60	1.30	0.10	1.88	1.88	1.88		

Arm.Superior: ----- 1Ø10(0.70>>), 1Ø10(0.70>>)

IF-2026-34355629-GCABA-DGROC

Arm.Montaje: 2Ø8(0.09P+2.86>>)
Arm.Piel: 2Ø8(0.09P+3.06=3.15), 2Ø8(0.09P+3.06=3.15)
Arm.Inferior: 2Ø12(0.15P+3.05=3.20)
Estribos: 12x1eØ8c/0.2(2.38)

V-1166(C84-C73)	15 X 80	5.45	-1.50	-----	0.00	1.88	-----	4.99	-2.78
			3.40	7.30	4.30	2.18	4.67	2.73	

Arm.Superior: 1Ø10(<<0.70+1.20=1.90), 1Ø10(<<0.70+1.20=1.90) -----
Arm.Montaje: 2Ø8(<<2.95+5.53+0.09P=8.57)
Arm.Piel: 2Ø8(5.71+0.09P=5.80), 2Ø8(5.71+0.09P=5.80)
Arm.Inferior: 2Ø16(5.72+0.18P=5.90), 1Ø12(3.75)
Estribos: 26x1eØ8c/0.2(5.05)

Viga continua 37 --- Grupo de plantas: 11

Viga	Sección	Luz	M.Izq.	M.Cent.	M.Der.	A.Izq.	A.Cent.	A.Der.	Cort.Izq.	Cort.Der.
V-1167(C29-C16)	15 X 55	3.46	-0.60	-----	-2.80	1.26	-----	2.20	3.01	-5.74
			1.20	2.20	0.60	1.26	2.08	1.26		
V-1168(C16-C5)	15 X 55	4.34	-2.90	-----	-0.90	2.48	-----	1.26	6.82	-4.00
			1.10	3.70	2.00	1.26	3.56	1.88		

Arm.Superior: 2Ø10(0.11P+0.89=1.00) ----- 2Ø10(1.25>>)
Arm.Montaje: 2Ø8(0.09P+3.54>>)
Arm.Inferior: 2Ø12(0.13P+3.72=3.85)
Estribos: 14x1eØ6c/0.22(2.96)
Arm.Superior: 2Ø10(<<1.25+1.30=2.55) ----- 2Ø10(1.04+0.11P=1.15)
Arm.Montaje: 2Ø8(<<3.63+4.42+0.09P=8.14)
Arm.Inferior: 2Ø16(4.57+0.18P=4.75)
Estribos: 18x1eØ6c/0.22(3.84)

Viga continua 38 --- Grupo de plantas: 11

Viga	Sección	Luz	M.Izq.	M.Cent.	M.Der.	A.Izq.	A.Cent.	A.Der.	Cort.Izq.	Cort.Der.
V-1169(C49-C39)	15 X 55	5.65	-3.80	-----	-5.90	3.40	-----	5.41	6.70	-6.71
			1.30	3.70	0.20	1.26	3.50	1.26		

Arm.Superior: 1Ø16(0.18P+1.87=2.05), 1Ø16(0.18P+1.87=2.05) ----- 1Ø16(2.22+0.18P=2.40), 2Ø16(2.22+0.18P=2.40)
Arm.Montaje: 2Ø8(0.09P+6.41+0.09P=6.59)
Arm.Inferior: 2Ø16(0.18P+6.41+0.18P=6.77)
Estribos: 23x1eØ6c/0.22(4.85)

Viga continua 39 --- Grupo de plantas: 11

Viga	Sección	Luz	M.Izq.	M.Cent.	M.Der.	A.Izq.	A.Cent.	A.Der.	Cort.Izq.	Cort.Der.
V-1170(C94-C86)	15 X 40	2.68	-0.30	-----	-5.30	0.89	0.89	5.21	0.87	-6.67
			0.30	0.60	-----	0.89	0.89	-----		
V-1171(C86-C75')	15 X 40	5.55	-5.70	-----	-1.50	6.68	-----	2.02	10.15	-5.04
			1.00	4.70	2.60	1.42	6.40	3.47		

Arm.Superior: ----- 1Ø20(1.25>>), 1Ø20(1.25>>)
Arm.Montaje: 2Ø10(0.11P+3.34=3.45)
Arm.Inferior: 2Ø10(0.11P+2.94=3.05)
Estribos: 7x1eØ6c/0.22(1.38), 5x1eØ6c/0.17(0.80)
Arm.Superior: 1Ø20(<<1.25+1.70=2.95), 1Ø20(<<1.25+1.70=2.95) ----- 1Ø10(1.34+0.11P=1.45), 1Ø10(1.34+0.11P=1.45)
Arm.Montaje: 2Ø8(6.09+0.11P=6.20)
Arm.Inferior: 2Ø25(5.82+0.28P=6.10)
Estribos: 9x1eØ8c/0.11(0.99), 19x1eØ6c/0.22(4.06)

Viga continua 40 --- Grupo de plantas: 11

Viga	Sección	Luz	M.Izq.	M.Cent.	M.Der.	A.Izq.	A.Cent.	A.Der.	Cort.Izq.	Cort.Der.
V-1172(C96-C88)	15 X 40	2.68	-0.40	-----	-5.60	0.89	0.89	5.46	0.99	-6.81
			0.20	0.60	-----	0.89	0.89	-----		
V-1173(C88-C77')	15 X 40	5.55	-6.10	-----	-1.80	7.11	-----	2.36	10.98	-5.34

Arm.Superior: ----- 1Ø20(1.25>>), 1Ø20(1.25>>)
Arm.Montaje: 2Ø10(0.11P+3.34=3.45)
Arm.Inferior: 2Ø12(0.13P+2.92=3.05)
Estribos: 6x1eØ6c/0.22(1.38), 6x1eØ6c/0.15(0.80)

IF-2026-34355629-GCABA-DGROC

				1.10	4.80	2.60	1.43	6.56	3.56	

Arm.Superior: 1Ø20(<<1.25+1.75=3.00), 1Ø20(<<1.25+1.75=3.00) ----- 1Ø10(1.34+0.11P=1.45), 1Ø10(1.34+0.11P=1.45)
Arm.Montaje: 2Ø8(6.08+0.12P=6.20)
Arm.Inferior: 2Ø25(5.82+0.28P=6.10)
Estribos: 8x1eØ10c/0.14(1.12), 18x1eØ6c/0.22(3.93)

Viga continua 41 --- Grupo de plantas: 11

Viga	Sección	Luz	M.Izq.	M.Cent.	M.Der.	A.Izq.	A.Cent.	A.Der.	Cort.Izq.	Cort.Der.
V-1174(T16-C67)	15 X 80	6.40	-8.60	-----	-6.20	5.53	-----	3.49	5.32	-5.89
			-----	6.20	0.90	-----	3.96	1.88		
Arm.Superior: 1Ø16(0.18P+2.92=3.10), 2Ø16(0.18P+2.92=3.10) ----- 1Ø16(1.95>>), 1Ø16(1.95>>)										
Arm.Montaje: 2Ø8(0.09P+7.26=7.35)										
Arm.Piel: 4Ø8(6.70)										
Arm.Inferior: 2Ø16(0.18P+6.97=7.15)										
Estribos: 28x1eØ8c/0.2(5.60)										
V-1175(C67-C58)	15 X 80	6.20	-6.20	-----	-7.30	3.53	-----	4.15	6.16	-6.59
			0.20	7.50	0.10	1.88	4.84	1.88		
Arm.Superior: 1Ø16(<<1.95+1.90=3.85), 1Ø16(<<1.95+1.90=3.85) ----- 1Ø16(2.00>>), 1Ø16(2.00>>)										
Arm.Montaje: 2Ø8(6.65>>)										
Arm.Piel: 4Ø8(6.55)										
Arm.Inferior: 2Ø16(6.55), 1Ø12(3.75)										
Estribos: 27x1eØ8c/0.2(5.40)										
V-1176(C58-C54)	15 X 80	3.10	-7.30	-----	-5.00	4.45	3.49	2.66	2.52	-0.23
			-----	-2.20	-----	-----	-----	-----		
Arm.Superior: 1Ø16(<<3.10>>), 1Ø16(<<3.10>>) -----										
Arm.Montaje: 2Ø8(<<6.65+3.55=10.20)										
Arm.Piel: 4Ø8(3.40)										
Arm.Inferior: 2Ø10(3.40)										
Estribos: 12x1eØ8c/0.2(2.30)										
V-1177(C54-C50)	15 X 80	6.20	-5.40	-----	-5.40	3.27	-----	3.19	6.41	-6.31
			1.20	8.30	0.70	1.88	5.33	1.88		
Arm.Superior: 1Ø16(<<5.10+1.80=6.90), 1Ø16(<<5.10+1.80=6.90) ----- 1Ø12(1.80>>), 1Ø12(1.80>>)										
Arm.Montaje: 2Ø8(7.10)										
Arm.Piel: 4Ø8(6.50)										
Arm.Inferior: 2Ø16(6.50), 1Ø16(3.75)										
Estribos: 27x1eØ8c/0.2(5.40)										
V-1178(C50-T11)	15 X 80	6.33	-5.20	-----	-10.50	2.83	-----	6.72	5.24	-6.04
			1.40	5.80	-----	1.88	3.74	-----		
Arm.Superior: 1Ø12(<<1.80+1.70=3.50), 1Ø12(<<1.80+1.70=3.50) ----- 1Ø16(3.07+0.18P=3.25), 2Ø16(3.07+0.18P=3.25)										
Arm.Montaje: 2Ø8(7.16+0.09P=7.25)										
Arm.Piel: 4Ø8(6.65)										
Arm.Inferior: 2Ø16(6.87+0.18P=7.05)										
Estribos: 28x1eØ8c/0.2(5.53)										

Viga continua 44 --- Grupo de plantas: 11

Viga	Sección	Luz	M.Izq.	M.Cent.	M.Der.	A.Izq.	A.Cent.	A.Der.	Cort.Izq.	Cort.Der.
V-1179(C98-C83)	15 X 40	4.98	-1.50	-----	-1.90	2.03	-----	2.31	4.74	-7.40
			2.40	5.10	3.00	3.29	6.91	4.00		
Arm.Superior: 2Ø10(0.11P+1.19=1.30) ----- 2Ø10(1.10>>)										
Arm.Montaje: 2Ø8(0.11P+5.54=5.65)										
Arm.Inferior: 2Ø25(0.28P+5.22=5.50)										
Estribos: 18x1eØ6c/0.22(3.89), 7x1eØ6c/0.12(0.80)										
V-1180(C83-C207)	15 X 40	3.45	-1.90	-----	-6.90	2.16	1.39	9.27	7.03	-6.82
			1.60	1.50	-----	2.22	2.01	-----		
Arm.Superior: 2Ø10(<<1.10+0.80=1.90) ----- 3Ø16(1.43+0.22P=1.65)										
Arm.Montaje: 3Ø12(4.00+0.20P=4.20)										
Arm.Inferior: 2Ø12(3.72+0.13P=3.85)										
Estribos: 8x1eØ6c/0.1(0.80), 7x1eØ6c/0.22(1.64), 9x1eØ6c/0.1(0.90)										

Viga continua 48 --- Grupo de plantas: 11

Viga	Sección	Luz	M.Izq.	M.Cent.	M.Der.	A.Izq.	A.Cent.	A.Der.	Cort.Izq.	Cort.Der.
M1181(A56-C68)	15 X 50	3.23	0.00	-----	-16.80	1.14	7.04	15.71	3.26	-12.38
			1.00	0.70	-----	1.14	1.14	-----		

Arm.Superior: ----- 1Ø25(2.75>>), 1Ø25(2.75>>), 1Ø25(2.25>>), 1Ø25(0.60>>)
Arm.Montaje: 2Ø8(0.09P+3.29>>)
Arm.Inferior: 2Ø12(0.13P+3.29>>), 1Ø10(3.29>>)
Estribos: 6x1eØ6c/0.22(1.33), 13x1eØ8c/0.11(1.43)

M-1182(C68-A55)	15 X 50	3.23	-16.90	-----	0.00	16.72	8.00	1.38	12.71	-1.42
			-----	0.00	0.40	-----	1.14	1.14		

Arm.Superior: 1Ø25(<<2.75+3.00=5.75), 1Ø25(<<2.75+3.00=5.75), 1Ø25(<<2.25+2.35=4.60), 1Ø25(<<0.60+1.30=1.90) -----
Arm.Montaje: 2Ø8(<<3.38+3.29+0.09P=6.75)
Arm.Inferior: 2Ø12(<<3.42+3.29+0.13P=6.83), 1Ø10(<<3.29+3.29=6.57)
Estribos: 13x1eØ8c/0.11(1.43), 6x1eØ6c/0.22(1.33)

Viga continua 49 --- Grupo de plantas: 11

Viga	Sección	Luz	M.Izq.	M.Cent.	M.Der.	A.Izq.	A.Cent.	A.Der.	Cort.Izq.	Cort.Der.
M-1183(A58-C51)	15 X 50	3.23	0.00	-----	-17.40	1.46	8.29	17.26	1.43	-13.08
			0.40	0.00	-----	1.14	-----	-----		

Arm.Superior: ----- 1Ø25(3.00>>), 1Ø25(3.00>>), 1Ø25(2.35>>), 1Ø25(1.30>>)
Arm.Montaje: 2Ø8(0.09P+3.28>>)
Arm.Inferior: 2Ø12(0.13P+3.28>>), 1Ø12(3.45)
Estribos: 6x1eØ6c/0.22(1.26), 15x1eØ8c/0.1(1.50)

M-1184(C51-A57)	15 X 50	3.23	-17.30	-----	0.00	16.04	7.16	1.14	12.64	-3.48
			-----	0.80	1.00	-----	1.14	1.14		

Arm.Superior: 1Ø25(<<3.00+2.75=5.75), 1Ø25(<<3.00+2.75=5.75), 1Ø25(<<2.35+2.25=4.60), 1Ø25(<<1.30+1.15=2.45) -----
Arm.Montaje: 2Ø8(<<3.37+3.29+0.09P=6.75)
Arm.Inferior: 2Ø12(<<3.41+3.29+0.13P=6.83), 1Ø10(3.45)
Estribos: 13x1eØ8c/0.11(1.43), 6x1eØ6c/0.22(1.33)

Viga continua 45 --- Grupo de plantas: 11

Viga	Sección	Luz	M.Izq.	M.Cent.	M.Der.	A.Izq.	A.Cent.	A.Der.	Cort.Izq.	Cort.Der.
V-1185(-)	15 X 40	3.08	-0.30	-----	-0.60	0.89	-----	0.89	0.51	-1.20
			-----	0.40	0.00	-----	0.89	0.89		

Arm.Montaje: 2Ø8(0.09P+3.41+0.09P=3.59)
Arm.Inferior: 2Ø10(0.11P+3.41+0.11P=3.63)
Estribos: 13x1eØ6c/0.22(2.70)

Viga continua 47 --- Grupo de plantas: 11

Viga	Sección	Luz	M.Izq.	M.Cent.	M.Der.	A.Izq.	A.Cent.	A.Der.	Cort.Izq.	Cort.Der.
V-1186(-)	15 X 40	3.10	-0.70	-----	-0.20	0.96	-----	0.89	0.97	-0.38
			-----	0.30	0.10	-----	0.89	0.89		

Arm.Montaje: 2Ø8(0.09P+3.46+0.09P=3.64)
Arm.Inferior: 2Ø10(0.11P+3.46+0.11P=3.68)
Estribos: 13x1eØ6c/0.22(2.70)

Viga continua 50 --- Grupo de plantas: 11

Viga	Sección	Luz	M.Izq.	M.Cent.	M.Der.	A.Izq.	A.Cent.	A.Der.	Cort.Izq.	Cort.Der.
V-1193(C99-C91)	15 X 80	2.78	1.20	-----	-0.20	-----	-----	0.09	-0.89	-2.66
			4.00	3.40	1.50	2.55	2.18	1.88		

Arm.Superior: ----- 1Ø10(0.65>>), 1Ø10(0.65>>)
Arm.Montaje: 2Ø8(0.09P+2.86>>)
Arm.Piel: 2Ø8(0.09P+3.06=3.15), 2Ø8(0.09P+3.06=3.15)
Arm.Inferior: 2Ø12(0.15P+3.05=3.20), 1Ø10(3.05)
Estribos: 12x1eØ8c/0.2(2.38)

V-1194(C91-C79)	15 X 80	5.62	-0.50	-----	-7.50	1.88	-----	4.48	3.52	-6.25
			3.50	5.50	-----	2.26	3.51	-----		

Arm.Superior: 1Ø10(<<0.65+1.25=1.90), 1Ø10(<<0.65+1.25=1.90) ----- 1Ø16(2.51+0.24P=2.75), 1Ø16(2.51+0.24P=2.75), 1Ø16(0.30>>), 1Ø16(0.30>>)
Arm.Montaje: 2Ø8(<<2.95+6.00+0.09P=9.04)
Arm.Piel: 4Ø8(5.95)

IF-2026-34355629-GCABA-DGROC

Arm.Inferior: 2Ø16(5.95)
Estribos: 25x1eØ8c/0.2(4.92)

V-1195(C79-C71)	15 X 80	3.23	-7.30	-----	-2.40	4.01	2.54	1.88	3.62	0.17
			-----	-0.60	-----	-----	-----	-----		

Arm.Superior: 1Ø16(<<0.30+3.00=3.30), 1Ø16(<<0.30+3.00=3.30) -----
Arm.Montaje: 2Ø8(4.15)
Arm.Piel: 4Ø8(3.55)
Arm.Inferior: 2Ø10(0.11P+3.99+0.11P=4.21)
Estribos: 13x1eØ8c/0.2(2.43)

V-1187(C71-C69)	15 X 80	6.20	-3.40	-----	-2.90	2.13	-----	1.88	3.62	-2.40
			0.70	3.80	0.10	1.88	2.46	1.88		

Arm.Superior: 1Ø10(0.11P+2.09=2.20), 1Ø10(0.11P+2.09=2.20) ----- 1Ø10(1.75>>), 1Ø10(1.75>>)
Arm.Montaje: 2Ø8(0.09P+7.06=7.15)
Arm.Piel: 4Ø8(6.50)
Arm.Inferior: 2Ø12(6.50), 1Ø10(3.75)
Estribos: 27x1eØ8c/0.2(5.40)

V-1188(C69-C60)	15 X 80	6.20	-2.90	-----	-5.50	1.88	-----	3.09	2.34	-4.85
			-----	4.40	0.30	-----	2.80	1.88		

Arm.Superior: 1Ø10(<<1.75+1.70=3.45), 1Ø10(<<1.75+1.70=3.45) ----- 1Ø16(1.90>>), 1Ø16(1.90>>)
Arm.Montaje: 2Ø8(6.65>>)
Arm.Piel: 4Ø8(6.55)
Arm.Inferior: 2Ø12(6.55), 1Ø10(3.75)
Estribos: 27x1eØ8c/0.2(5.40)

V-1189(C60-C56)	15 X 80	3.10	-5.70	-----	-3.30	3.52	2.59	1.88	2.50	-0.50
			-----	-1.60	-----	-----	-----	-----		

Arm.Superior: 1Ø16(<<3.10>>), 1Ø16(<<3.10>>) -----
Arm.Montaje: 2Ø8(<<6.65+3.55=10.20)
Arm.Piel: 4Ø8(3.40)
Arm.Inferior: 2Ø10(3.40)
Estribos: 12x1eØ8c/0.2(2.30)

V-1190(C56-C52)	15 X 80	6.20	-3.60	-----	-3.00	2.20	-----	1.88	4.58	-2.52
			1.10	4.80	0.10	1.88	3.08	1.88		

Arm.Superior: 1Ø16(<<5.00+1.70=6.70), 1Ø16(<<5.00+1.70=6.70) ----- 1Ø10(1.75>>), 1Ø10(1.75>>)
Arm.Montaje: 2Ø8(7.10)
Arm.Piel: 4Ø8(6.50)
Arm.Inferior: 2Ø12(6.50), 1Ø12(4.00)
Estribos: 27x1eØ8c/0.2(5.40)

V-1191(C52-C40)	15 X 80	6.25	-3.00	-----	-4.30	1.88	-----	2.60	2.29	-3.53
			0.00	3.60	0.10	1.88	2.33	1.88		

Arm.Superior: 1Ø10(<<1.75+1.70=3.45), 1Ø10(<<1.75+1.70=3.45) ----- 1Ø12(1.86>>), 1Ø12(1.86>>)
Arm.Montaje: 2Ø8(6.70>>)
Arm.Piel: 4Ø8(6.60)
Arm.Inferior: 2Ø10(6.60), 1Ø10(3.95)
Estribos: 28x1eØ8c/0.2(5.50)

V-1192(C40-C34)	15 X 80	3.13	-4.30	-----	-0.30	2.41	1.88	1.88	2.87	-0.33
			-----	0.10	0.20	-----	1.88	1.88		

Arm.Superior: 1Ø12(<<1.86+3.56+0.13P=5.55), 1Ø12(<<1.86+3.56+0.13P=5.55) -----
Arm.Montaje: 2Ø8(<<6.70+3.56+0.09P=10.35)
Arm.Piel: 4Ø8(3.45)
Arm.Inferior: 2Ø12(3.72+0.13P=3.85)
Estribos: 13x1eØ8c/0.2(2.43)

Viga continua 42 --- Grupo de plantas: 11

Viga	Sección	Luz	M.Izq.	M.Cent.	M.Der.	A.Izq.	A.Cent.	A.Der.	Cort.Izq.	Cort.Der.
V-1196(C207-)	15 X144	3.50	-9.20	-----	0.00	3.45	3.45	3.45	3.08	0.20
			-----	-2.00	-----	-----	-----	-----		

Arm.Superior: 1Ø16(0.18P+3.56+0.18P=3.92), 1Ø16(0.18P+3.56+0.18P=3.92) -----
Arm.Montaje: 2Ø8(0.12P+3.56+0.10P=3.78)
Arm.Piel: 4Ø8(0.09P+3.56+0.09P=3.74), 4Ø8(0.09P+3.56+0.09P=3.74)
Arm.Inferior: 2Ø10(0.11P+3.56+0.11P=3.78)
Estribos: 18x1eØ8c/0.2(3.56)

Viga continua 43 --- Grupo de plantas: 11

IF-2026-34355629-GCABA-DGROC

Viga	Sección	Luz	M.Izq.	M.Cent.	M.Der.	A.Izq.	A.Cent.	A.Der.	Cort.Izq.	Cort.Der.
V-1197(C203-C201)	15 X144	3.41	-3.30	-----	0.00	3.45	3.45	-----	2.31	-0.46
			-----	0.40	0.40	-----	3.45	3.45		

Arm.Superior: 1Ø16(0.18P+2.07=2.25), 1Ø16(0.18P+2.07=2.25) -----
Arm.Montaje: 2Ø8(0.09P+3.56+0.09P=3.74)
Arm.Piel: 4Ø8(0.09P+3.56+0.09P=3.74), 4Ø8(0.09P+3.56+0.09P=3.74)
Arm.Inferior: 2Ø16(0.18P+3.56+0.18P=3.92)
Estribos: 18x1eØ8c/0.2(3.57)

• SALAS DE MÁQUINAS (Bloque C)

Viga continua 1 --- Grupo de plantas: 11

Viga	Sección	Luz	M.Izq.	M.Cent.	M.Der.	A.Izq.	A.Cent.	A.Der.	Cort.Izq.	Cort.Der.
V-SM01(T9a-T10b)	15 X 40	1.48	0.00	-----	0.00	0.02	-----	0.02	1.11	-1.55
			0.30	0.50	0.30	0.89	0.89	0.89		

Arm.Montaje: 2Ø8(0.09P+1.51+0.09P=1.69)
Arm.Inferior: 2Ø10(0.11P+1.51+0.11P=1.73)
Estribos: 7x1eØ6c/0.22(1.40)

Viga continua 2 --- Grupo de plantas: 11

Viga	Sección	Luz	M.Izq.	M.Cent.	M.Der.	A.Izq.	A.Cent.	A.Der.	Cort.Izq.	Cort.Der.
V-SM02(-)	15 X 40	5.06	0.00	-----	0.00	-----	-----	-----	1.34	-1.87
			0.60	1.20	0.40	0.89	1.65	0.89		

Arm.Montaje: 2Ø8(0.09P+5.16+0.09P=5.34)
Arm.Inferior: 2Ø12(0.13P+5.16+0.13P=5.42)
Estribos: 23x1eØ6c/0.22(4.91)

Viga continua 3 --- Grupo de plantas: 11

Viga	Sección	Luz	M.Izq.	M.Cent.	M.Der.	A.Izq.	A.Cent.	A.Der.	Cort.Izq.	Cort.Der.
V-SM03(-)	15 X 40	5.06	0.00	-----	-0.20	-----	-----	0.89	1.41	-1.48
			0.60	1.30	0.50	0.89	1.75	0.89		

Arm.Montaje: 2Ø8(0.09P+5.16+0.09P=5.34)
Arm.Inferior: 2Ø12(0.13P+5.16+0.13P=5.42)
Estribos: 23x1eØ6c/0.22(4.91)

Viga continua 4 --- Grupo de plantas: 11

Viga	Sección	Luz	M.Izq.	M.Cent.	M.Der.	A.Izq.	A.Cent.	A.Der.	Cort.Izq.	Cort.Der.
V-SM04(T17a-T18b)	15 X 40	1.48	0.00	-----	0.00	0.01	-----	0.02	0.49	-1.05
			0.20	0.30	0.20	0.89	0.89	0.89		

Arm.Montaje: 2Ø8(0.09P+1.51+0.09P=1.69)
Arm.Inferior: 2Ø10(0.11P+1.51+0.11P=1.73)
Estribos: 7x1eØ6c/0.22(1.40)

Viga continua 5 --- Grupo de plantas: 11

Viga	Sección	Luz	M.Izq.	M.Cent.	M.Der.	A.Izq.	A.Cent.	A.Der.	Cort.Izq.	Cort.Der.
V-SM05(C205-)	15 X 40	1.42	-2.90	-----	0.00	3.73	2.43	0.93	2.21	-0.00
			-----	-0.20	0.00	-----	-----	0.02		

Arm.Superior: 1Ø16(<<1.47+1.40+0.18P=3.05), 1Ø16(<<1.47+1.40+0.18P=3.05) -----
Arm.Montaje: 2Ø8(<<3.57+1.40+0.09P=5.06)
Arm.Inferior: 2Ø10(1.50+0.15P=1.65)
Estribos: 6x1eØ6c/0.22(1.30)

Viga continua 6 --- Grupo de plantas: 11

Viga	Sección	Luz	M.Izq.	M.Cent.	M.Der.	A.Izq.	A.Cent.	A.Der.	Cort.Izq.	Cort.Der.
V-SM06(-C203)	15 X 40	1.34	0.00	-----	-2.90	0.89	2.17	3.59	0.00	-2.01
			0.00	-0.20	-----	0.02	-----	-----		

Arm.Superior: 1Ø16(0.18P+1.32>>), 1Ø16(0.18P+1.32>>) -----
Arm.Montaje: 2Ø8(0.09P+1.32>>)
Arm.Inferior: 2Ø10(0.15P+1.40=1.55)
Estribos: 6x1eØ6c/0.22(1.22)

Viga continua 7 --- Grupo de plantas: 11

Viga	Sección	Luz	M.Izq.	M.Cent.	M.Der.	A.Izq.	A.Cent.	A.Der.	Cort.Izq.	Cort.Der.
V-SM07(-)	15 X 40	3.10	-1.50	-----	-2.00	2.00	-----	2.68	4.25	-4.27
			0.10	1.20	-----	0.89	1.65	-----		

Arm.Superior: 2Ø10(0.11P+1.09=1.20) ----- 1Ø12(1.22+0.13P=1.35), 1Ø12(1.22+0.13P=1.35)
Arm.Montaje: 2Ø8(0.09P+3.46+0.09P=3.64)
Arm.Inferior: 2Ø12(0.13P+3.46+0.13P=3.72)
Estribos: 13x1eØ6c/0.22(2.70)

Viga continua 8 --- Grupo de plantas: 11

Viga	Sección	Luz	M.Izq.	M.Cent.	M.Der.	A.Izq.	A.Cent.	A.Der.	Cort.Izq.	Cort.Der.
V-SM08(-)	15 X 40	1.62	-5.00	-----	0.00	6.79	4.56	2.13	5.65	-0.00
			-----	-0.60	0.00	-----	-----	-----		

Arm.Superior: 1Ø16(0.18P+1.77+0.18P=2.13), 2Ø16(0.18P+1.77+0.18P=2.13) -----
Arm.Montaje: 2Ø8(0.11P+1.77+0.09P=1.97)
Arm.Inferior: 2Ø10(0.11P+1.77+0.11P=1.99)
Estribos: 7x1eØ6c/0.22(1.40)

Viga continua 9 --- Grupo de plantas: 11

Viga	Sección	Luz	M.Izq.	M.Cent.	M.Der.	A.Izq.	A.Cent.	A.Der.	Cort.Izq.	Cort.Der.
V-SM09(-T11)	15 X 40	1.46	0.00	-----	-4.60	1.76	4.09	6.20	0.00	-5.93
			0.00	-0.50	-----	0.03	-----	-----		

Arm.Superior: 1Ø16(0.18P+1.62+0.18P=1.98), 2Ø16(0.18P+1.62+0.18P=1.98) -----
Arm.Montaje: 2Ø8(0.11P+1.62+0.09P=1.82)
Arm.Inferior: 2Ø10(0.15P+1.62+0.15P=1.92)
Estribos: 6x1eØ6c/0.22(1.24)

Viga continua 10 --- Grupo de plantas: 11

Viga	Sección	Luz	M.Izq.	M.Cent.	M.Der.	A.Izq.	A.Cent.	A.Der.	Cort.Izq.	Cort.Der.
V-SM10(-)	15 X 40	3.10	-2.20	-----	-1.70	2.95	-----	2.28	5.27	-5.53
			-----	1.30	0.20	-----	1.73	0.89		

Arm.Superior: 1Ø12(0.13P+1.32=1.45), 1Ø12(0.13P+1.32=1.45) ----- 2Ø10(1.19+0.11P=1.30)
Arm.Montaje: 2Ø8(0.09P+3.46+0.09P=3.64)
Arm.Inferior: 2Ø12(0.13P+3.46+0.13P=3.72)
Estribos: 13x1eØ6c/0.22(2.70)

- **SOBRE 10° PISO**

Viga continua 1 --- Grupo de plantas: 12

Viga	Sección	Luz	M.Izq.	M.Cent.	M.Der.	A.Izq.	A.Cent.	A.Der.	Cort.Izq.	Cort.Der.
M-1201(A28-)	18 X 55	0.62	0.00	-----	-3.10	1.51	1.71	2.85	0.00	-6.57
			0.10	-0.20	-----	0.06	-----	-----		

Arm.Superior: 1Ø16(0.18P+0.60>>), 1Ø16(0.18P+0.60>>) -----
Arm.Montaje: 2Ø8(0.09P+0.60>>)
Arm.Inferior: 2Ø10(0.15P+0.90=1.05)
Estribos: 4x1eØ6c/0.18(0.58)

IF-2026-34355629-GCABA-DGROC

V-1202(-C1)	18 X 55	3.11	-3.50	-----	-0.50	3.35	1.51	1.51	4.07	-6.99
			-----	0.40	1.70	-----	1.51	1.51		

Arm.Superior: 1Ø16(<<0.78+1.53=2.30), 1Ø16(<<0.78+1.53=2.30) ----- 2Ø10(1.10>>)
Arm.Montaje: 2Ø8(<<3.11>>)
Arm.Inferior: 2Ø12(3.38>>)
Estribos: 16x1eØ6c/0.18(2.84)

V-1203(C1-C2)	15 X 55	2.95	0.50	-----	-4.70	1.26	1.73	3.52	-0.68	-5.35
			2.50	1.10	-----	2.26	1.26	-----		

Arm.Superior: 2Ø10(<<1.10+0.65=1.75) ----- 1Ø16(2.05>>), 1Ø16(2.05>>)
Arm.Montaje: 2Ø8(<<3.80+3.41=7.20)
Arm.Inferior: 2Ø12(<<3.38+3.12=6.50)
Estribos: 11x1eØ6c/0.22(2.30)

V-1204(C2-C3)	15 X 55	6.20	-5.30	-----	-3.30	4.75	-----	2.48	4.32	-2.22
			-----	2.70	0.60	-----	2.62	1.26		

Arm.Superior: 1Ø16(<<2.05+2.00=4.05), 1Ø16(<<2.05+2.00=4.05) ----- 1Ø16(1.50>>), 1Ø16(1.50>>)
Arm.Montaje: 2Ø8(7.10)
Arm.Inferior: 2Ø12(6.50), 1Ø10(3.75)
Estribos: 25x1eØ6c/0.22(5.40)

V-1205(C3-C4)	15 X 55	6.20	-4.20	-----	-4.80	3.82	-----	3.61	3.32	-3.10
			-----	2.80	0.30	-----	2.66	1.26		

Arm.Superior: 1Ø16(<<1.50+1.90=3.40), 1Ø16(<<1.50+1.90=3.40) ----- 1Ø20(1.70>>), 1Ø20(1.70>>)
Arm.Montaje: 2Ø8(7.10)
Arm.Inferior: 2Ø12(6.50), 1Ø10(3.75)
Estribos: 25x1eØ6c/0.22(5.40)

V-1206(C4-C5)	15 X 55	6.00	-5.60	-----	-1.90	5.13	-----	1.83	4.68	-3.24
			-----	3.60	1.70	-----	3.41	1.65		

Arm.Superior: 1Ø20(<<1.70+2.05=3.75), 1Ø20(<<1.70+2.05=3.75) ----- 2Ø10(1.54+0.11P=1.65)
Arm.Montaje: 2Ø8(6.66+0.09P=6.75)
Arm.Inferior: 2Ø16(6.37+0.18P=6.55)
Estribos: 25x1eØ6c/0.22(5.40)

Viga continua 2 --- Grupo de plantas: 12

Viga	Sección	Luz	M.Izq.	M.Cent.	M.Der.	A.Izq.	A.Cent.	A.Der.	Cort.Izq.	Cort.Der.
V-1207(A50-C202)	15 X 40	5.03	0.00	-----	-1.20	-----	-----	1.59	1.17	-3.32
			1.50	3.10	1.80	1.99	4.20	2.50		

Arm.Superior: ----- 2Ø10(1.15>>)
Arm.Montaje: 2Ø8(0.09P+5.08>>)
Arm.Inferior: 2Ø16(0.18P+5.17=5.35), 1Ø12(3.05)
Estribos: 23x1eØ6c/0.22(4.86)

M-1208(C202-A49)	15 X 40	0.60	-0.80	-----	0.00	0.89	0.89	0.89	0.84	-0.00
			-----	0.00	0.00	-----	-----	0.01		

Arm.Superior: 2Ø10(<<1.15+0.15=1.30) -----
Arm.Montaje: 2Ø8(<<5.17+0.58+0.09P=5.84)
Arm.Inferior: 2Ø10(0.66+0.14P=0.80)
Estribos: 3x1eØ6c/0.22(0.48)

Viga continua 3 --- Grupo de plantas: 12

Viga	Sección	Luz	M.Izq.	M.Cent.	M.Der.	A.Izq.	A.Cent.	A.Der.	Cort.Izq.	Cort.Der.
V-1209(A58-A59)	15 X 40	1.44	-0.10	-----	-0.20	0.13	-----	0.32	8.85	-10.67
			2.10	1.70	0.80	2.84	2.36	1.13		

Arm.Montaje: 2Ø8(0.09P+1.51+0.09P=1.69)
Arm.Inferior: 2Ø12(0.16P+1.51+0.16P=1.83), 1Ø10(0.11P+1.51+0.11P=1.73)
Estribos: 13x1eØ8c/0.11(1.33)

Viga continua 4 --- Grupo de plantas: 12

Viga	Sección	Luz	M.Izq.	M.Cent.	M.Der.	A.Izq.	A.Cent.	A.Der.	Cort.Izq.	Cort.Der.
V-1210(C26-C27)	15 X 55	6.57	-2.20	-----	-6.20	2.06	-----	5.74	2.80	-5.38
			2.10	5.10	-----	2.04	4.87	-----		

Arm.Superior: 2Ø10(0.11P+1.54=1.65) ----- 1Ø20(2.00>>), 1Ø20(2.00>>)
Arm.Montaje: 2Ø8(0.11P+6.66>>)
Arm.Inferior: 2Ø16(0.18P+7.03+0.18P=7.39), 1Ø12(3.95)

IF-2026-34355629-GCABA-DGROC

Estribos: 28x1eØ6c/0.22(6.08)

V-1211(C27-A29)	15 X 40	3.53	-4.50	-----	-0.50	4.04	-----	0.89	2.91	-22.82
			0.20	1.60	0.80	0.89	2.17	1.11		

Arm.Superior: 1Ø20(<<2.00+1.15=3.15), 1Ø20(<<2.00+1.15=3.15) -----
Arm.Montaje: 2Ø8(<<6.77+3.59+0.09P=10.44)
Arm.Inferior: 3Ø16(3.77+0.18P=3.95)
Estribos: 10x1eØ6c/0.22(2.26), 7x1eØ6c/0.13(0.80)

Viga continua 5 --- Grupo de plantas: 12

Viga	Sección	Luz	M.Izq.	M.Cent.	M.Der.	A.Izq.	A.Cent.	A.Der.	Cort.Izq.	Cort.Der.
V-1212(A10-C28)	15 X 40	1.55	0.00	-----	-0.30	0.89	-----	0.05	4.48	-0.34
			1.40	3.40	3.20	1.93	4.46	3.97		

Arm.Superior: ----- 2Ø10(0.35>>)
Arm.Montaje: 2Ø8(<<1.55>>)
Arm.Inferior: 2Ø16(1.95), 1Ø12(1.80)
Estribos: 5x1eØ6c/0.22(1.08)

V-1213(C28-C29)	15 X 55	4.45	-2.30	-----	-1.10	2.23	-----	1.26	2.95	-2.21
			0.70	2.00	0.90	1.26	1.91	1.26		

Arm.Superior: 2Ø10(<<0.35+1.45=1.80) ----- 2Ø10(1.19+0.11P=1.30)
Arm.Montaje: 2Ø8(<<2.12+4.63+0.09P=6.84)
Arm.Inferior: 2Ø12(0.13P+5.01+0.13P=5.27)
Estribos: 18x1eØ6c/0.22(3.85)

Viga continua 6 --- Grupo de plantas: 12

Viga	Sección	Luz	M.Izq.	M.Cent.	M.Der.	A.Izq.	A.Cent.	A.Der.	Cort.Izq.	Cort.Der.
V-1214(C36-C37)	15 X 55	4.90	-1.10	-----	-3.00	1.26	-----	2.81	2.26	-3.69
			1.00	2.40	0.00	1.26	2.31	1.26		

Arm.Superior: 2Ø10(0.11P+1.19=1.30) ----- 1Ø12(1.50>>), 1Ø12(1.50>>)
Arm.Montaje: 2Ø8(0.09P+4.98>>)
Arm.Inferior: 2Ø10(0.11P+5.36+0.11P=5.58), 1Ø10(3.60)
Estribos: 20x1eØ6c/0.22(4.40)

V-1215(C37-A25)	15 X 40	2.17	-1.00	-----	-0.30	0.64	-----	0.89	0.21	-11.57
			2.20	2.20	0.60	3.00	2.93	0.89		

Arm.Superior: 1Ø12(<<1.50+0.50=2.00), 1Ø12(<<1.50+0.50=2.00) -----
Arm.Montaje: 2Ø8(<<5.07+2.23+0.09P=7.39)
Arm.Inferior: 2Ø12(2.42+0.13P=2.55), 1Ø10(2.39+0.11P=2.50)
Estribos: 8x1eØ6c/0.22(1.70)

Viga continua 7 --- Grupo de plantas: 12

Viga	Sección	Luz	M.Izq.	M.Cent.	M.Der.	A.Izq.	A.Cent.	A.Der.	Cort.Izq.	Cort.Der.
V-1216(A24-C38)	15 X 40	1.98	-0.10	-----	-1.10	0.19	-----	0.54	6.29	-0.00
			0.90	2.90	2.90	1.28	3.93	3.73		

Arm.Superior: ----- 1Ø16(0.45>>), 1Ø16(0.45>>)
Arm.Montaje: 2Ø8(0.09P+2.04>>)
Arm.Inferior: 2Ø16(0.18P+2.22=2.40)
Estribos: 7x1eØ6c/0.22(1.51)

V-1217(C38-C39)	15 X 55	5.09	-4.20	-----	-0.60	3.94	-----	1.26	4.16	-1.85
			-----	2.50	1.50	-----	2.37	1.40		

Arm.Superior: 1Ø16(<<0.45+1.75=2.20), 1Ø16(<<0.45+1.75=2.20) ----- 2Ø10(1.24+0.11P=1.35)
Arm.Montaje: 2Ø8(<<2.13+5.18+0.09P=7.39)
Arm.Inferior: 2Ø12(0.13P+5.55+0.13P=5.81), 1Ø10(3.10)
Estribos: 21x1eØ6c/0.22(4.60)

Viga continua 8 --- Grupo de plantas: 12

Viga	Sección	Luz	M.Izq.	M.Cent.	M.Der.	A.Izq.	A.Cent.	A.Der.	Cort.Izq.	Cort.Der.
V-1218(A47-A48)	15 X 40	5.56	0.00	-----	0.00	-----	-----	-----	1.37	-1.48
			1.80	3.40	2.00	2.48	4.66	2.77		

Arm.Montaje: 2Ø8(0.09P+5.66+0.09P=5.84)
Arm.Inferior: 2Ø16(0.18P+5.66+0.18P=6.02), 1Ø12(3.35)
Estribos: 25x1eØ6c/0.22(5.41)

IF-2026-34355629-GCABA-DGROC

Viga continua 9 --- Grupo de plantas: 12

Viga	Sección	Luz	M.Izq.	M.Cent.	M.Der.	A.Izq.	A.Cent.	A.Der.	Cort.Izq.	Cort.Der.
V-1219(C42-A27)	15 X 40	5.90	-3.60	-----	-2.30	4.60	-----	3.06	5.02	-2.45
			-----	2.20	0.60	-----	2.97	0.89		
Arm.Superior: 1Ø16(0.18P+1.87=2.05), 1Ø16(0.18P+1.87=2.05) ----- 1Ø12(1.30>>), 1Ø12(1.30>>)										
Arm.Montaje: 2Ø8(0.09P+6.71=6.80)										
Arm.Inferior: 2Ø12(0.13P+6.42=6.55), 1Ø10(3.55)										
Estribos: 25x1eØ6c/0.22(5.48)										
V-1220(A27-C44)	15 X 40	5.90	-2.30	-----	-4.00	3.13	-----	5.05	2.46	-6.76
			0.60	2.20	-----	0.89	2.94	-----		
Arm.Superior: 1Ø12(<<1.30+1.30=2.60), 1Ø12(<<1.30+1.30=2.60) ----- 1Ø16(1.87+0.18P=2.05), 2Ø16(1.87+0.18P=2.05)										
Arm.Montaje: 2Ø8(6.71+0.09P=6.80)										
Arm.Inferior: 2Ø12(6.42+0.13P=6.55), 1Ø10(3.55)										
Estribos: 21x1eØ6c/0.22(4.68), 5x1eØ6c/0.19(0.80)										

Viga continua 10 --- Grupo de plantas: 12

Viga	Sección	Luz	M.Izq.	M.Cent.	M.Der.	A.Izq.	A.Cent.	A.Der.	Cort.Izq.	Cort.Der.
V-1221(C45-C46)	15 X 55	5.10	-0.80	-----	-4.60	1.26	-----	3.62	1.93	-3.51
			1.20	2.20	-----	1.26	2.11	-----		
Arm.Superior: 2Ø10(0.11P+1.24=1.35) ----- 1Ø16(1.80>>), 1Ø16(1.80>>)										
Arm.Montaje: 2Ø8(0.09P+5.18>>)										
Arm.Inferior: 2Ø12(0.13P+5.37=5.50)										
Estribos: 21x1eØ6c/0.22(4.60)										
V-1222(C46-C47)	15 X 55	6.20	-4.80	-----	-5.60	4.17	-----	4.70	4.03	-6.98
			-----	3.70	0.30	-----	3.54	1.26		
Arm.Superior: 1Ø16(<<1.80+1.90=3.70), 1Ø16(<<1.80+1.90=3.70) ----- 1Ø16(1.70>>), 1Ø16(1.70>>)										
Arm.Montaje: 2Ø8(<<5.27+6.69=11.95)										
Arm.Inferior: 2Ø16(6.50)										
Estribos: 25x1eØ6c/0.22(5.40)										
V-1223(C47-C48)	15 X 55	6.20	-5.60	-----	-5.20	4.34	-----	4.62	6.65	-4.34
			0.50	3.70	-----	1.26	3.58	-----		
Arm.Superior: 1Ø16(<<1.70+1.60=3.30), 1Ø16(<<1.70+1.60=3.30) ----- 1Ø16(1.95>>), 1Ø16(1.95>>)										
Arm.Montaje: 2Ø8(6.69>>)										
Arm.Inferior: 2Ø16(6.50)										
Estribos: 25x1eØ6c/0.22(5.40)										
V-1224(C48-C49)	15 X 55	5.09	-4.90	-----	-0.80	3.69	-----	1.26	3.68	-2.08
			-----	2.20	1.10	-----	2.12	1.26		
Arm.Superior: 1Ø16(<<1.95+1.75=3.70), 1Ø16(<<1.95+1.75=3.70) ----- 2Ø10(1.24+0.11P=1.35)										
Arm.Montaje: 2Ø8(<<6.69+5.18+0.09P=11.95)										
Arm.Inferior: 2Ø12(5.37+0.13P=5.50)										
Estribos: 21x1eØ6c/0.22(4.60)										

Viga continua 11 --- Grupo de plantas: 12

Viga	Sección	Luz	M.Izq.	M.Cent.	M.Der.	A.Izq.	A.Cent.	A.Der.	Cort.Izq.	Cort.Der.
V-1225(A43-A46)	15 X 40	5.56	0.00	-----	0.00	-----	-----	-----	1.33	-1.40
			1.80	3.30	2.00	2.42	4.53	2.65		
Arm.Montaje: 2Ø8(0.09P+5.66+0.09P=5.84)										
Arm.Inferior: 2Ø16(0.18P+5.66+0.18P=6.02), 1Ø12(3.35)										
Estribos: 25x1eØ6c/0.22(5.41)										

Viga continua 12 --- Grupo de plantas: 12

Viga	Sección	Luz	M.Izq.	M.Cent.	M.Der.	A.Izq.	A.Cent.	A.Der.	Cort.Izq.	Cort.Der.
V-1226(C207-C208)	15 X 40	5.06	-0.90	-----	-1.20	1.27	-----	1.60	1.95	-3.61
			1.30	3.10	1.90	1.71	4.18	2.63		
Arm.Superior: 2Ø10(0.11P+1.24=1.35) ----- 2Ø10(1.15>>)										
Arm.Montaje: 2Ø8(0.09P+5.13>>)										
Arm.Inferior: 2Ø16(0.18P+5.22=5.40), 1Ø12(3.05)										
Estribos: 23x1eØ6c/0.22(4.86)										
M-1227(C208-A45)	15 X 40	0.60	-0.70	-----	0.00	0.89	0.89	0.89	0.63	-0.00

IF-2026-34355629-GCABA-DGROC

----- 0.00 0.00 ----- ----- 0.01
Arm.Superior: 2Ø10(<<1.15+0.15=1.30) -----
Arm.Montaje: 2Ø8(<<5.22+0.58+0.09P=5.89)
Arm.Inferior: 2Ø10(0.67+0.13P=0.80)
Estribos: 3x1eØ6c/0.22(0.48)

Viga continua 13 --- Grupo de plantas: 12

Viga	Sección	Luz	M.Izq.	M.Cent.	M.Der.	A.Izq.	A.Cent.	A.Der.	Cort.Izq.	Cort.Der.
V-1228(C26-A28)	15 X 55	7.51	-16.00	-----	0.00	15.37	-----	-----	14.39	-5.73
			-----	9.80	7.30	-----	9.39	7.00		

Arm.Superior: 1Ø25(0.28P+3.37=3.65), 1Ø25(0.28P+2.97=3.25), 1Ø25(0.28P+2.57=2.85) -----
Arm.Montaje: 2Ø8(0.10P+7.96+0.09P=8.15)
Arm.Inferior: 2Ø25(0.28P+7.96+0.28P=8.52)
Estribos: 14x1eØ10c/0.14(1.96), 23x1eØ6c/0.22(5.06)

Viga continua 14 --- Grupo de plantas: 12

Viga	Sección	Luz	M.Izq.	M.Cent.	M.Der.	A.Izq.	A.Cent.	A.Der.	Cort.Izq.	Cort.Der.
V-1229(C45-C36)	15 X 55	5.65	-5.70	-----	-5.30	5.23	-----	4.86	7.14	-7.98
			0.90	3.80	1.30	1.26	3.61	1.26		

Arm.Superior: 1Ø16(0.18P+2.22=2.40), 2Ø16(0.18P+2.22=2.40) ----- 1Ø16(2.12+0.18P=2.30), 1Ø16(2.12+0.18P=2.30)
Arm.Montaje: 2Ø8(0.09P+6.41+0.09P=6.59)
Arm.Inferior: 2Ø16(0.18P+6.41+0.18P=6.77)
Estribos: 23x1eØ6c/0.22(4.85)

Viga continua 15 --- Grupo de plantas: 12

Viga	Sección	Luz	M.Izq.	M.Cent.	M.Der.	A.Izq.	A.Cent.	A.Der.	Cort.Izq.	Cort.Der.
V-1230(C27-C13)	15 X 40	4.80	-3.30	-----	-6.40	4.39	-----	8.13	6.27	-14.87
			1.40	3.80	0.60	1.93	5.10	0.89		
V-1231(C13-C2)	15 X 40	3.00	-4.40	-----	-2.20	4.27	-----	2.97	5.54	-4.21
			1.00	1.80	0.40	1.37	2.38	0.89		

Arm.Superior: 1Ø16(0.18P+1.32=1.50), 1Ø16(0.18P+1.32=1.50) ----- 1Ø25(2.15>>), 1Ø25(1.20>>)
Arm.Montaje: 2Ø8(0.13P+4.58>>)
Arm.Inferior: 2Ø16(0.18P+4.77=4.95), 1Ø12(2.70)
Estribos: 6x1eØ6c/0.15(0.80), 10x1eØ6c/0.22(2.20), 12x1eØ10c/0.11(1.32)
Arm.Superior: 1Ø25(<<2.15+1.10=3.25), 1Ø25(<<1.20+0.70=1.90) ----- 1Ø12(1.12+0.13P=1.25), 1Ø12(1.12+0.13P=1.25)
Arm.Montaje: 2Ø8(<<4.71+3.38+0.12P=8.21)
Arm.Inferior: 2Ø12(3.57+0.13P=3.70), 1Ø10(2.00)
Estribos: 14x1eØ6c/0.22(2.90)

Viga continua 16 --- Grupo de plantas: 12

Viga	Sección	Luz	M.Izq.	M.Cent.	M.Der.	A.Izq.	A.Cent.	A.Der.	Cort.Izq.	Cort.Der.
V-1232(C46-C42)	15 X 40	3.33	-1.80	-----	-0.70	2.43	-----	0.98	3.52	-8.08
			0.40	1.80	1.00	0.89	2.38	1.37		

Arm.Superior: 2Ø10(0.11P+1.04=1.15) -----
Arm.Montaje: 2Ø8(0.12P+3.49+0.12P=3.73)
Arm.Inferior: 2Ø12(0.13P+3.49+0.13P=3.75), 1Ø10(2.00)
Estribos: 15x1eØ6c/0.22(3.13)

Viga continua 17 --- Grupo de plantas: 12

Viga	Sección	Luz	M.Izq.	M.Cent.	M.Der.	A.Izq.	A.Cent.	A.Der.	Cort.Izq.	Cort.Der.
V-1233(A54-A55)	15 X 40	3.10	-0.70	-----	-0.30	0.98	-----	0.89	0.91	-0.52
			-----	0.30	0.10	-----	0.89	0.89		

Arm.Montaje: 2Ø8(0.09P+3.46+0.09P=3.64)
Arm.Inferior: 2Ø10(0.11P+3.46+0.11P=3.68)
Estribos: 13x1eØ6c/0.22(2.70)

Viga continua 18 --- Grupo de plantas: 12

IF-2026-34355629-GCABA-DGROC

Viga	Sección	Luz	M.Izq.	M.Cent.	M.Der.	A.Izq.	A.Cent.	A.Der.	Cort.Izq.	Cort.Der.
V-1234(-C14)	15 X 40	4.48	-1.80	-----	-5.60	2.38	-----	6.93	4.77	-13.35
			1.50	3.90	1.20	1.99	5.26	1.61		

Arm.Superior: 1Ø10(0.15P+1.05=1.20), 1Ø10(0.15P+1.05=1.20) ----- 1Ø20(1.65>>), 1Ø20(1.65>>)
Arm.Montaje: 2Ø8(0.15P+4.53>>)
Arm.Inferior: 2Ø16(0.18P+4.72=4.90), 1Ø16(2.75)
Estribos: 14x1eØ6c/0.22(3.12), 7x1eØ10c/0.14(0.98)

V-1235(C14-C3)	15 X 40	3.30	-4.40	-----	-2.10	4.30	-----	2.76	6.84	-4.12
			0.70	1.80	0.50	0.89	2.41	0.89		

Arm.Superior: 1Ø20(<<1.65+1.10=2.75), 1Ø20(<<1.65+1.10=2.75) ----- 1Ø12(1.07+0.13P=1.20), 1Ø12(1.07+0.13P=1.20)
Arm.Montaje: 2Ø8(<<4.68+3.38+0.12P=8.18)
Arm.Inferior: 2Ø12(3.57+0.13P=3.70), 1Ø10(2.00)
Estribos: 5x1eØ6c/0.19(0.80), 10x1eØ6c/0.22(2.10)

Viga continua 19 --- Grupo de plantas: 12

Viga	Sección	Luz	M.Izq.	M.Cent.	M.Der.	A.Izq.	A.Cent.	A.Der.	Cort.Izq.	Cort.Der.
V-1236(C47-C43)	15 X 40	4.19	-2.40	-----	-3.00	3.22	-----	3.94	3.83	-9.82
			0.60	2.70	1.80	0.89	3.72	2.46		

Arm.Superior: 1Ø12(0.14P+1.21=1.35), 1Ø12(0.14P+1.21=1.35) ----- 1Ø16(1.30>>), 1Ø16(1.30>>)
Arm.Montaje: 2Ø8(0.12P+4.27>>)
Arm.Inferior: 2Ø16(0.18P+4.47=4.65)
Estribos: 14x1eØ6c/0.22(2.95), 7x1eØ8c/0.12(0.84)

V-1237(C43-A26)	15 X 40	2.04	0.30	-----	-0.10	-----	-----	0.18	0.00	-5.93
			5.50	5.00	1.30	7.40	6.76	1.81		

Arm.Superior: 1Ø16(<<1.30+0.45=1.75), 1Ø16(<<1.30+0.45=1.75) -----
Arm.Montaje: 2Ø8(<<4.39+2.09+0.09P=6.57)
Arm.Inferior: 2Ø25(2.37+0.28P=2.65)
Estribos: 8x1eØ6c/0.22(1.66)

Viga continua 20 --- Grupo de plantas: 12

Viga	Sección	Luz	M.Izq.	M.Cent.	M.Der.	A.Izq.	A.Cent.	A.Der.	Cort.Izq.	Cort.Der.
V-1238(A52-A53)	15 X 40	3.14	-0.20	-----	-0.80	0.89	-----	1.09	0.48	-0.99
			0.20	0.40	-----	0.89	0.89	-----		

Arm.Superior: ----- 2Ø10(0.94+0.11P=1.05)
Arm.Montaje: 2Ø8(0.09P+3.46+0.09P=3.64)
Arm.Inferior: 2Ø10(0.11P+3.46+0.11P=3.68)
Estribos: 13x1eØ6c/0.22(2.77)

Viga continua 21 --- Grupo de plantas: 12

Viga	Sección	Luz	M.Izq.	M.Cent.	M.Der.	A.Izq.	A.Cent.	A.Der.	Cort.Izq.	Cort.Der.
V-1239(A10-C15)	15 X 40	4.83	-0.70	-----	-5.70	0.91	-----	7.25	3.00	-13.87
			1.30	3.70	0.90	1.70	5.00	1.19		

Arm.Superior: ----- 1Ø20(1.70>>), 1Ø20(1.70>>)
Arm.Montaje: 2Ø8(0.09P+4.58>>)
Arm.Inferior: 2Ø16(0.18P+4.77=4.95), 1Ø12(2.75)
Estribos: 15x1eØ6c/0.22(3.20), 9x1eØ10c/0.13(1.17)

V-1240(C15-C4)	15 X 40	3.00	-3.80	-----	-2.80	3.46	-----	3.72	4.92	-5.02
			1.20	2.00	0.30	1.69	2.75	0.89		

Arm.Superior: 1Ø20(<<1.70+0.90=2.60), 1Ø20(<<1.70+0.90=2.60) ----- 1Ø16(1.17+0.18P=1.35), 1Ø16(1.17+0.18P=1.35)
Arm.Montaje: 2Ø8(<<4.67+3.38+0.13P=8.18)
Arm.Inferior: 2Ø12(3.57+0.13P=3.70), 1Ø10(2.55)
Estribos: 14x1eØ6c/0.22(2.90)

Viga continua 22 --- Grupo de plantas: 12

Viga	Sección	Luz	M.Izq.	M.Cent.	M.Der.	A.Izq.	A.Cent.	A.Der.	Cort.Izq.	Cort.Der.
V-1241(C48-C44)	15 X 40	3.33	-1.60	-----	-1.10	2.16	-----	1.40	3.42	-5.76
			0.50	1.80	0.90	0.89	2.42	1.17		

Arm.Superior: 2Ø10(0.11P+0.99=1.10) ----- 2Ø10(0.84+0.11P=0.95)
Arm.Montaje: 2Ø8(0.11P+3.49+0.11P=3.71)

IF-2026-34355629-GCABA-DGROC

Arm.Inferior: 2Ø12(0.13P+3.49+0.13P=3.75), 1Ø10(2.00)
Estribos: 15x1eØ6c/0.22(3.13)

Viga continua 23 --- Grupo de plantas: 12

Viga	Sección	Luz	M.Izq.	M.Cent.	M.Der.	A.Izq.	A.Cent.	A.Der.	Cort.Izq.	Cort.Der.
V-1242(C29-C16)	15 X 55	3.46	-0.70	-----	-2.50	1.26	-----	2.01	3.55	-4.83
			1.20	2.20	0.70	1.26	2.11	1.26		
Arm.Superior: 2Ø10(0.11P+0.89=1.00) ----- 2Ø10(1.25>>)										
Arm.Montaje: 2Ø8(0.09P+3.54>>)										
Arm.Inferior: 2Ø12(0.13P+3.72=3.85)										
Estribos: 14x1eØ6c/0.22(2.96)										
V-1243(C16-C5)	15 X 55	4.34	-2.80	-----	-1.40	2.40	-----	1.31	7.50	-4.80
			1.20	3.70	1.90	1.26	3.50	1.79		
Arm.Superior: 2Ø10(<<1.25+1.25=2.50) ----- 2Ø10(1.04+0.11P=1.15)										
Arm.Montaje: 2Ø8(<<3.63+4.42+0.10P=8.15)										
Arm.Inferior: 2Ø16(4.57+0.18P=4.75)										
Estribos: 18x1eØ6c/0.22(3.84)										

Viga continua 24 --- Grupo de plantas: 12

Viga	Sección	Luz	M.Izq.	M.Cent.	M.Der.	A.Izq.	A.Cent.	A.Der.	Cort.Izq.	Cort.Der.
V-1244(C49-C39)	15 X 55	5.65	-3.60	-----	-6.50	3.23	-----	5.90	5.40	-8.78
			1.30	3.70	0.20	1.26	3.53	1.26		
Arm.Superior: 1Ø12(0.13P+1.92=2.05), 1Ø12(0.13P+1.92=2.05) ----- 1Ø16(2.22+0.18P=2.40), 2Ø16(2.22+0.18P=2.40)										
Arm.Montaje: 2Ø8(0.09P+6.41+0.09P=6.59)										
Arm.Inferior: 2Ø16(0.18P+6.41+0.18P=6.77)										
Estribos: 19x1eØ6c/0.22(4.05), 4x1eØ6c/0.2(0.80)										

Viga continua 25 --- Grupo de plantas: 12

Viga	Sección	Luz	M.Izq.	M.Cent.	M.Der.	A.Izq.	A.Cent.	A.Der.	Cort.Izq.	Cort.Der.
V-1246(C207-C205)	15 X 40	3.40	-0.20	-----	-2.00	0.89	-----	2.70	0.74	-2.21
			0.60	0.90	-----	0.89	1.19	-----		
Arm.Superior: ----- 1Ø12(1.10>>), 1Ø12(1.10>>)										
Arm.Montaje: 2Ø8(0.09P+3.62>>)										
Arm.Inferior: 2Ø10(0.11P+3.62>>)										
Estribos: 15x1eØ6c/0.22(3.20)										
M-1247(C205-A43)	15 X 40	1.42	-2.00	-----	0.00	2.45	1.66	0.89	1.79	-0.00
			-----	-0.20	0.00	-----	-----	0.02		
Arm.Superior: 1Ø12(<<1.10+1.30=2.40), 1Ø12(<<1.10+1.30=2.40) -----										
Arm.Montaje: 2Ø8(<<3.71+1.40+0.09P=5.20)										
Arm.Inferior: 2Ø10(<<3.73+1.40+0.15P=5.28)										
Estribos: 6x1eØ6c/0.22(1.30)										

Viga continua 26 --- Grupo de plantas: 12

Viga	Sección	Luz	M.Izq.	M.Cent.	M.Der.	A.Izq.	A.Cent.	A.Der.	Cort.Izq.	Cort.Der.
V-1248(A47-C203)	15 X 40	1.34	0.00	-----	-1.90	0.89	1.59	2.47	0.00	-1.89
			0.00	-0.20	-----	0.02	-----	-----		
Arm.Superior: ----- 2Ø10(1.25>>)										
Arm.Montaje: 2Ø8(0.09P+1.31>>)										
Arm.Inferior: 2Ø10(0.15P+1.31>>)										
Estribos: 6x1eØ6c/0.22(1.22)										
V-1249(C203-C201)	15 X 40	3.41	-1.90	-----	0.00	2.46	-----	-----	1.89	-0.22
			-----	0.80	0.60	-----	1.08	0.89		
Arm.Superior: 2Ø10(<<1.25+1.15=2.40) -----										
Arm.Montaje: 2Ø8(<<3.41>>)										
Arm.Inferior: 2Ø10(<<3.41>>)										
Estribos: 15x1eØ6c/0.22(3.21)										
M-1250(C201-A50)	15 X 40	0.42	-0.20	-----	0.00	0.89	0.89	0.89	0.84	-0.00
			0.10	0.00	0.00	0.04	-----	0.01		
Arm.Montaje: 2Ø8(<<4.81+0.40+0.09P=5.30)										
Arm.Inferior: 2Ø10(<<4.87+0.40+0.14P=5.41)										

IF-2026-34355629-GCABA-DGROC

Estribos: 2x1eØ6c/0.22(0.31)

Viga continua 27 --- Grupo de plantas: 12

Viga	Sección	Luz	M.Izq.	M.Cent.	M.Der.	A.Izq.	A.Cent.	A.Der.	Cort.Izq.	Cort.Der.
V-1251(A45-C206)	15 X 40	3.57	0.00	-----	-2.10	-----	-----	2.83	0.67	-2.80
			1.00	1.50	0.00	1.31	2.06	0.89		
Arm.Superior: ----- 1Ø12(1.00>>), 1Ø12(1.00>>)										
Arm.Montaje: 2Ø8(0.09P+3.62>>)										
Arm.Inferior: 2Ø12(0.13P+3.72=3.85)										
Estribos: 16x1eØ6c/0.22(3.40)										
M-1252(C206-A46)	15 X 40	1.42	-2.10	-----	0.00	2.54	1.62	0.89	1.95	-0.00
			-----	-0.20	0.00	-----	-----	0.02		
Arm.Superior: 1Ø12(<<1.00+1.30=2.30), 1Ø12(<<1.00+1.30=2.30) -----										
Arm.Montaje: 2Ø8(<<3.71+1.40+0.09P=5.20)										
Arm.Inferior: 2Ø10(1.50+0.15P=1.65)										
Estribos: 6x1eØ6c/0.22(1.30)										

Viga continua 28 --- Grupo de plantas: 12

Viga	Sección	Luz	M.Izq.	M.Cent.	M.Der.	A.Izq.	A.Cent.	A.Der.	Cort.Izq.	Cort.Der.
M-1253(A48-C204)	15 X 40	1.34	0.00	-----	-2.00	0.89	1.61	2.59	0.00	-2.17
			0.00	-0.20	-----	0.02	-----	-----		
Arm.Superior: ----- 1Ø12(1.25>>), 1Ø12(1.25>>)										
Arm.Montaje: 2Ø8(0.09P+1.31>>)										
Arm.Inferior: 2Ø10(0.15P+1.40=1.55)										
Estribos: 6x1eØ6c/0.22(1.22)										
V-1254(C204-A49)	15 X 40	3.75	-1.90	-----	0.00	2.40	-----	-----	2.59	-0.87
			0.20	1.80	1.10	0.89	2.49	1.52		
Arm.Superior: 1Ø12(<<1.25+0.95=2.20), 1Ø12(<<1.25+0.95=2.20) -----										
Arm.Montaje: 2Ø8(<<1.40+3.81+0.09P=5.30)										
Arm.Inferior: 2Ø12(3.92+0.13P=4.05), 1Ø10(2.30)										
Estribos: 17x1eØ6c/0.22(3.58)										

• SOBRE 11° PISO

Viga continua 1 --- Grupo de plantas: 13

Viga	Sección	Luz	M.Izq.	M.Cent.	M.Der.	A.Izq.	A.Cent.	A.Der.	Cort.Izq.	Cort.Der.
M-1301(A28-)	18 X 55	0.62	0.00	-----	-3.10	1.51	1.71	2.85	0.00	-6.58
			0.10	-0.20	-----	0.06	-----	-----		
Arm.Superior: 1Ø16(0.18P+0.60>>), 1Ø16(0.18P+0.60>>) -----										
Arm.Montaje: 2Ø8(0.09P+0.60>>)										
Arm.Inferior: 2Ø10(0.15P+0.90=1.05)										
Estribos: 4x1eØ6c/0.18(0.58)										
V-1302(-C1)	18 X 55	3.11	-3.50	-----	-0.40	3.34	1.51	1.51	3.97	-7.02
			-----	0.40	1.60	-----	1.51	1.51		
Arm.Superior: 1Ø16(<<0.78+1.48=2.25), 1Ø16(<<0.78+1.48=2.25) ----- 2Ø10(0.95>>)										
Arm.Montaje: 2Ø8(<<3.11>>)										
Arm.Inferior: 2Ø12(3.38>>)										
Estribos: 16x1eØ6c/0.18(2.84)										
V-1303(C1-C2)	15 X 55	2.95	0.40	-----	-4.60	1.26	1.75	3.44	-0.65	-4.96
			2.20	0.90	-----	1.99	1.26	-----		
Arm.Superior: 2Ø10(<<0.95+0.65=1.60) ----- 1Ø16(2.15>>), 1Ø16(2.15>>)										
Arm.Montaje: 2Ø8(<<3.80+3.41=7.20)										
Arm.Inferior: 2Ø12(<<3.38+3.12=6.50)										
Estribos: 11x1eØ6c/0.22(2.30)										
V-1304(C2-C3)	15 X 55	6.20	-5.10	-----	-3.30	4.56	-----	2.49	4.21	-2.33
			-----	2.70	0.50	-----	2.57	1.26		
Arm.Superior: 1Ø16(<<2.15+2.00=4.15), 1Ø16(<<2.15+2.00=4.15) ----- 1Ø16(1.50>>), 1Ø16(1.50>>)										
Arm.Montaje: 2Ø8(7.10)										

IF-2026-34355629-GCABA-DGROC

Arm.Inferior: 2Ø12(6.50), 1Ø10(3.75)
Estribos: 25x1eØ6c/0.22(5.40)

V-1305(C3-C4)	15 X 55	6.20	-4.10	-----	-4.80	3.73	-----	3.61	3.34	-3.09
			-----	2.80	0.30	-----	2.65	1.26		

Arm.Superior: 1Ø16(<<1.50+1.90=3.40), 1Ø16(<<1.50+1.90=3.40) ----- 1Ø20(1.70>>), 1Ø20(1.70>>)
Arm.Montaje: 2Ø8(7.10)
Arm.Inferior: 2Ø12(6.50), 1Ø10(3.75)
Estribos: 25x1eØ6c/0.22(5.40)

V-1306(C4-C5)	15 X 55	6.00	-5.70	-----	-1.70	5.14	-----	1.64	4.76	-3.20
			-----	3.60	1.80	-----	3.44	1.74		

Arm.Superior: 1Ø20(<<1.70+2.05=3.75), 1Ø20(<<1.70+2.05=3.75) ----- 2Ø10(1.54+0.11P=1.65)
Arm.Montaje: 2Ø8(6.66+0.09P=6.75)
Arm.Inferior: 2Ø16(6.37+0.18P=6.55)
Estribos: 25x1eØ6c/0.22(5.40)

Viga continua 2 --- Grupo de plantas: 13

Viga	Sección	Luz	M.Izq.	M.Cent.	M.Der.	A.Izq.	A.Cent.	A.Der.	Cort.Izq.	Cort.Der.
V-1307(A50-A51)	15 X 40	1.44	-0.10	-----	-0.30	0.14	-----	0.37	9.60	-12.18
			2.30	1.90	0.90	3.08	2.55	1.25		

Arm.Montaje: 2Ø8(0.09P+1.51+0.09P=1.69)
Arm.Inferior: 2Ø12(0.18P+1.51+0.18P=1.87), 1Ø12(0.13P+1.51+0.13P=1.77)
Estribos: 9x1eØ10c/0.15(1.33)

Viga continua 3 --- Grupo de plantas: 13

Viga	Sección	Luz	M.Izq.	M.Cent.	M.Der.	A.Izq.	A.Cent.	A.Der.	Cort.Izq.	Cort.Der.
V-1308(C26-C27)	15 X 55	6.57	-1.60	-----	-6.60	1.55	-----	6.09	2.67	-5.88
			2.50	5.30	-----	2.39	5.08	-----		

Arm.Superior: 2Ø10(0.11P+1.54=1.65) ----- 1Ø20(2.00>>), 1Ø20(2.00>>)
Arm.Montaje: 2Ø8(0.10P+6.66>>)
Arm.Inferior: 2Ø16(0.18P+7.03+0.18P=7.39), 1Ø12(4.00)
Estribos: 28x1eØ6c/0.22(6.08)

V-1309(C27-A29)	15 X 40	3.53	-4.80	-----	-0.50	4.38	-----	0.89	3.20	-23.53
			0.10	1.60	0.80	0.89	2.23	1.14		

Arm.Superior: 1Ø20(<<2.00+1.20=3.20), 1Ø20(<<2.00+1.20=3.20) -----
Arm.Montaje: 2Ø8(<<6.76+3.59+0.09P=10.43)
Arm.Inferior: 3Ø16(3.77+0.18P=3.95)
Estribos: 10x1eØ6c/0.22(2.26), 7x1eØ6c/0.12(0.80)

Viga continua 4 --- Grupo de plantas: 13

Viga	Sección	Luz	M.Izq.	M.Cent.	M.Der.	A.Izq.	A.Cent.	A.Der.	Cort.Izq.	Cort.Der.
V-1310(A10-C28)	15 X 40	1.55	-0.10	-----	-0.40	0.89	-----	0.15	4.74	-0.61
			1.40	3.20	3.00	1.93	4.20	3.71		

Arm.Superior: ----- 2Ø10(0.35>>)
Arm.Montaje: 2Ø8(<<1.55>>)
Arm.Inferior: 2Ø16(1.95), 1Ø12(1.80)
Estribos: 5x1eØ6c/0.22(1.08)

V-1311(C28-C29)	15 X 55	4.45	-2.40	-----	-0.90	2.24	-----	1.26	3.05	-2.15
			0.50	2.10	0.90	-----	1.96	1.26		

Arm.Superior: 2Ø10(<<0.35+1.40=1.75) ----- 2Ø10(1.19+0.11P=1.30)
Arm.Montaje: 2Ø8(<<2.12+4.63+0.09P=6.84)
Arm.Inferior: 2Ø12(0.13P+5.01+0.13P=5.27)
Estribos: 18x1eØ6c/0.22(3.85)

Viga continua 5 --- Grupo de plantas: 13

Viga	Sección	Luz	M.Izq.	M.Cent.	M.Der.	A.Izq.	A.Cent.	A.Der.	Cort.Izq.	Cort.Der.
V-1312(C36-C37)	15 X 55	4.90	-0.90	-----	-3.10	1.26	-----	2.82	2.17	-3.78
			1.20	2.50	-----	1.26	2.39	-----		

Arm.Superior: 2Ø10(0.11P+1.19=1.30) ----- 1Ø12(1.50>>), 1Ø12(1.50>>)
Arm.Montaje: 2Ø8(0.09P+4.98>>)
Arm.Inferior: 2Ø12(0.13P+5.36+0.13P=5.62), 1Ø10(2.95)

IF-2026-34355629-GCABA-DGROC

Estribos: 20x1eØ6c/0.22(4.40)
V-1313(C37-A25) 15 X 40 2.17 -1.10 ----- -0.30 0.73 ----- 0.89 0.27 -11.55
2.10 2.00 0.60 2.83 2.77 0.89
Arm.Superior: 1Ø12(<<1.50+0.50=2.00), 1Ø12(<<1.50+0.50=2.00) -----
Arm.Montaje: 2Ø8(<<5.07+2.23+0.09P=7.39)
Arm.Inferior: 2Ø12(2.42+0.13P=2.55), 1Ø10(2.39+0.11P=2.50)
Estribos: 8x1eØ6c/0.22(1.70)

Viga continua 6 --- Grupo de plantas: 13

Viga	Sección	Luz	M.Izq.	M.Cent.	M.Der.	A.Izq.	A.Cent.	A.Der.	Cort.Izq.	Cort.Der.
V-1314(A24-C38)	15 X 40	1.98	-0.10	-----	-1.20	0.19	-----	0.63	6.27	-0.00
			0.90	2.80	2.80	1.26	3.76	3.56		

Arm.Superior: ----- 1Ø16(0.45>>), 1Ø16(0.45>>)
Arm.Montaje: 2Ø8(0.09P+2.04>>)
Arm.Inferior: 2Ø16(0.18P+2.22=2.40)
Estribos: 7x1eØ6c/0.22(1.51)
V-1315(C38-C39) 15 X 55 5.09 -4.20 ----- -0.50 3.88 ----- 1.26 4.24 -1.82
----- 2.50 1.50 ----- 2.41 1.43
Arm.Superior: 1Ø16(<<0.45+1.75=2.20), 1Ø16(<<0.45+1.75=2.20) ----- 2Ø10(1.24+0.11P=1.35)
Arm.Montaje: 2Ø8(<<2.13+5.18+0.09P=7.39)
Arm.Inferior: 2Ø12(0.13P+5.55+0.13P=5.81), 1Ø10(3.10)
Estribos: 21x1eØ6c/0.22(4.60)

Viga continua 7 --- Grupo de plantas: 13

Viga	Sección	Luz	M.Izq.	M.Cent.	M.Der.	A.Izq.	A.Cent.	A.Der.	Cort.Izq.	Cort.Der.
V-1316(C42-A27)	15 X 40	5.90	-3.60	-----	-2.30	4.58	-----	3.00	4.99	-2.41
			-----	2.20	0.60	-----	2.97	0.89		

Arm.Superior: 1Ø16(0.18P+1.87=2.05), 1Ø16(0.18P+1.87=2.05) ----- 1Ø12(1.30>>), 1Ø12(1.30>>)
Arm.Montaje: 2Ø8(0.09P+6.71=6.80)
Arm.Inferior: 2Ø12(0.13P+6.42=6.55), 1Ø10(3.55)
Estribos: 25x1eØ6c/0.22(5.48)
V-1317(A27-C44) 15 X 40 5.90 -2.30 ----- -3.90 3.06 ----- 5.01 2.41 -6.71
0.60 2.20 ----- 0.89 2.94 -----
Arm.Superior: 1Ø12(<<1.30+1.30=2.60), 1Ø12(<<1.30+1.30=2.60) ----- 1Ø16(1.92+0.18P=2.10), 1Ø16(1.92+0.18P=2.10)
Arm.Montaje: 2Ø8(6.71+0.09P=6.80)
Arm.Inferior: 2Ø12(6.42+0.13P=6.55), 1Ø10(3.55)
Estribos: 21x1eØ6c/0.22(4.68), 5x1eØ6c/0.19(0.80)

Viga continua 8 --- Grupo de plantas: 13

Viga	Sección	Luz	M.Izq.	M.Cent.	M.Der.	A.Izq.	A.Cent.	A.Der.	Cort.Izq.	Cort.Der.
V-1318(C45-C46)	15 X 55	5.10	-0.60	-----	-4.70	1.26	-----	3.70	1.86	-3.70
			1.30	2.30	-----	1.26	2.16	-----		

Arm.Superior: 2Ø10(0.11P+1.24=1.35) ----- 1Ø16(1.80>>), 1Ø16(1.80>>)
Arm.Montaje: 2Ø8(0.09P+5.18>>)
Arm.Inferior: 2Ø12(0.13P+5.37=5.50)
Estribos: 21x1eØ6c/0.22(4.60)
V-1319(C46-C47) 15 X 55 6.20 -4.90 ----- -5.60 4.22 ----- 4.64 4.11 -6.83
----- 3.70 0.30 ----- 3.55 1.26
Arm.Superior: 1Ø16(<<1.80+1.90=3.70), 1Ø16(<<1.80+1.90=3.70) ----- 1Ø16(1.65>>), 1Ø16(1.65>>)
Arm.Montaje: 2Ø8(<<5.27+6.69=11.95)
Arm.Inferior: 2Ø16(6.50)
Estribos: 25x1eØ6c/0.22(5.40)
V-1320(C47-C48) 15 X 55 6.20 -5.50 ----- -5.20 4.32 ----- 4.61 6.52 -4.39
0.50 3.70 ----- 1.26 3.57 -----
Arm.Superior: 1Ø16(<<1.65+1.60=3.25), 1Ø16(<<1.65+1.60=3.25) ----- 1Ø16(1.95>>), 1Ø16(1.95>>)
Arm.Montaje: 2Ø8(6.69>>)
Arm.Inferior: 2Ø16(6.50)
Estribos: 25x1eØ6c/0.22(5.40)
V-1321(C48-C49) 15 X 55 5.09 -5.00 ----- -0.70 3.76 ----- 1.26 3.85 -2.03
----- 2.30 1.20 ----- 2.16 1.26
Arm.Superior: 1Ø16(<<1.95+1.75=3.70), 1Ø16(<<1.95+1.75=3.70) ----- 2Ø10(1.24+0.11P=1.35)

IF-2026-34355629-GCABA-DGROC

Arm.Montaje: 2Ø8(<<6.69+5.18+0.09P=11.95)
Arm.Inferior: 2Ø12(5.37+0.13P=5.50)
Estribos: 21x1eØ6c/0.22(4.60)

Viga continua 9 --- Grupo de plantas: 13

Viga	Sección	Luz	M.Izq.	M.Cent.	M.Der.	A.Izq.	A.Cent.	A.Der.	Cort.Izq.	Cort.Der.
V-1322(C26-A28)	15 X 55	7.51	-15.90	-----	0.00	15.31	-----	-----	14.48	-5.73
			-----	9.90	7.40	-----	9.46	7.03		

Arm.Superior: 1Ø25(0.28P+3.37=3.65), 1Ø25(0.28P+2.97=3.25), 1Ø25(0.28P+2.57=2.85) -----
Arm.Montaje: 2Ø8(0.10P+7.96+0.09P=8.15)
Arm.Inferior: 2Ø25(0.28P+7.96+0.28P=8.52)
Estribos: 14x1eØ10c/0.14(1.96), 23x1eØ6c/0.22(5.06)

Viga continua 10 --- Grupo de plantas: 13

Viga	Sección	Luz	M.Izq.	M.Cent.	M.Der.	A.Izq.	A.Cent.	A.Der.	Cort.Izq.	Cort.Der.
V-1323(C45-C36)	15 X 55	5.65	-5.60	-----	-5.40	5.13	-----	4.93	7.07	-8.00
			0.80	3.70	1.10	1.26	3.58	1.26		

Arm.Superior: 1Ø16(0.18P+2.22=2.40), 2Ø16(0.18P+2.22=2.40) ----- 1Ø16(2.17+0.18P=2.35), 1Ø16(2.17+0.18P=2.35)
Arm.Montaje: 2Ø8(0.09P+6.41+0.09P=6.59)
Arm.Inferior: 2Ø16(0.18P+6.41+0.18P=6.77)
Estribos: 23x1eØ6c/0.22(4.85)

Viga continua 11 --- Grupo de plantas: 13

Viga	Sección	Luz	M.Izq.	M.Cent.	M.Der.	A.Izq.	A.Cent.	A.Der.	Cort.Izq.	Cort.Der.
V-1324(C27-C13)	15 X 40	4.61	-2.90	-----	-5.40	3.93	-----	6.92	6.07	-14.09
			1.70	4.30	1.40	2.32	5.82	1.96		

Arm.Superior: 1Ø16(0.18P+1.22=1.40), 1Ø16(0.18P+1.22=1.40) ----- 1Ø20(1.55>>), 1Ø20(1.55>>)
Arm.Montaje: 2Ø8(0.13P+4.69>>)
Arm.Inferior: 2Ø16(0.18P+4.87=5.05), 1Ø16(3.05)
Estribos: 5x1eØ6c/0.16(0.80), 11x1eØ6c/0.22(2.48), 8x1eØ10c/0.13(1.04)

V-1325(C13-C2)	15 X 40	3.19	-4.70	-----	-1.50	5.19	-----	2.05	8.04	-3.11
			0.00	1.30	0.40	0.89	1.82	0.89		

Arm.Superior: 1Ø20(<<1.55+1.10=2.65), 1Ø20(<<1.55+1.10=2.65) ----- 1Ø10(0.94+0.11P=1.05), 1Ø10(0.94+0.11P=1.05)
Arm.Montaje: 2Ø8(<<4.82+3.27+0.12P=8.21)
Arm.Inferior: 2Ø12(3.42+0.13P=3.55)
Estribos: 6x1eØ6c/0.14(0.80), 10x1eØ6c/0.22(2.10)

Viga continua 12 --- Grupo de plantas: 13

Viga	Sección	Luz	M.Izq.	M.Cent.	M.Der.	A.Izq.	A.Cent.	A.Der.	Cort.Izq.	Cort.Der.
V-1326(C46-C42)	15 X 40	3.33	-1.40	-----	-0.70	1.88	-----	0.93	3.11	-8.20
			0.60	1.80	1.00	0.89	2.49	1.36		

Arm.Superior: 2Ø10(0.11P+0.94=1.05) -----
Arm.Montaje: 2Ø8(0.11P+3.49+0.11P=3.71)
Arm.Inferior: 2Ø12(0.13P+3.49+0.13P=3.75), 1Ø10(2.00)
Estribos: 15x1eØ6c/0.22(3.13)

Viga continua 13 --- Grupo de plantas: 13

Viga	Sección	Luz	M.Izq.	M.Cent.	M.Der.	A.Izq.	A.Cent.	A.Der.	Cort.Izq.	Cort.Der.
V-1327(A46-A47)	15 X 40	3.10	-0.60	-----	-0.30	0.89	-----	0.89	0.85	-0.51
			-----	0.30	0.10	-----	0.89	0.89		

Arm.Montaje: 2Ø8(0.09P+3.46+0.09P=3.64)
Arm.Inferior: 2Ø10(0.11P+3.46+0.11P=3.68)
Estribos: 13x1eØ6c/0.22(2.70)

Viga continua 14 --- Grupo de plantas: 13

Viga	Sección	Luz	M.Izq.	M.Cent.	M.Der.	A.Izq.	A.Cent.	A.Der.	Cort.Izq.	Cort.Der.
V-1328(-C14)	15 X 40	4.48	-1.90	-----	-6.40	2.58	-----	8.01	5.13	-15.08
			1.60	4.60	1.20	2.23	6.21	1.57		

Arm.Superior: 1Ø12(0.14P+1.06=1.20), 1Ø12(0.14P+1.06=1.20) ----- 1Ø25(2.15>>), 1Ø25(1.15>>)
Arm.Montaje: 2Ø8(0.15P+4.53>>)
Arm.Inferior: 2Ø20(0.22P+4.68=4.90)
Estribos: 13x1eØ6c/0.22(2.90), 12x1eØ10c/0.1(1.20)

V-1329(C14-C3)	15 X 40	3.30	-5.10	-----	-1.60	5.03	-----	2.13	7.26	-3.54
			0.40	1.70	0.60	0.89	2.36	0.89		

Arm.Superior: 1Ø25(<<2.15+1.25=3.40), 1Ø25(<<1.15+0.70=1.85) ----- 1Ø10(0.94+0.11P=1.05), 1Ø10(0.94+0.11P=1.05)
Arm.Montaje: 2Ø8(<<4.68+3.38+0.12P=8.18)
Arm.Inferior: 2Ø12(3.57+0.13P=3.70), 1Ø10(2.00)
Estribos: 5x1eØ6c/0.16(0.80), 10x1eØ6c/0.22(2.10)

Viga continua 15 --- Grupo de plantas: 13

Viga	Sección	Luz	M.Izq.	M.Cent.	M.Der.	A.Izq.	A.Cent.	A.Der.	Cort.Izq.	Cort.Der.
V-1330(C47-C43)	15 X 40	4.19	-2.10	-----	-2.80	2.81	-----	3.68	3.68	-9.57
			0.70	2.80	1.90	0.96	3.84	2.54		

Arm.Superior: 1Ø12(0.13P+1.07=1.20), 1Ø12(0.13P+1.07=1.20) ----- 1Ø16(1.25>>), 1Ø16(1.25>>)
Arm.Montaje: 2Ø8(0.12P+4.27>>)
Arm.Inferior: 2Ø16(0.18P+4.47=4.65)
Estribos: 14x1eØ6c/0.22(2.95), 7x1eØ8c/0.12(0.84)

V-1331(C43-A26)	15 X 40	2.04	0.20	-----	-0.10	-----	-----	0.17	0.00	-5.69
			4.90	4.50	1.30	6.65	6.10	1.72		

Arm.Superior: 1Ø16(<<1.25+0.45=1.70), 1Ø16(<<1.25+0.45=1.70) -----
Arm.Montaje: 2Ø8(<<4.39+2.09+0.09P=6.57)
Arm.Inferior: 2Ø25(2.37+0.28P=2.65)
Estribos: 8x1eØ6c/0.22(1.66)

Viga continua 16 --- Grupo de plantas: 13

Viga	Sección	Luz	M.Izq.	M.Cent.	M.Der.	A.Izq.	A.Cent.	A.Der.	Cort.Izq.	Cort.Der.
V-1332(A44-A45)	15 X 40	3.14	-0.10	-----	-0.80	0.89	-----	1.02	0.45	-0.92
			0.20	0.40	-----	0.89	0.89	-----		

Arm.Superior: ----- 2Ø10(0.94+0.11P=1.05)
Arm.Montaje: 2Ø8(0.09P+3.46+0.09P=3.64)
Arm.Inferior: 2Ø10(0.11P+3.46+0.11P=3.68)
Estribos: 13x1eØ6c/0.22(2.77)

Viga continua 17 --- Grupo de plantas: 13

Viga	Sección	Luz	M.Izq.	M.Cent.	M.Der.	A.Izq.	A.Cent.	A.Der.	Cort.Izq.	Cort.Der.
V-1333(A10-C15)	15 X 40	4.64	-0.80	-----	-4.80	1.05	-----	6.15	3.31	-13.36
			1.30	4.20	1.80	1.81	5.69	2.40		

Arm.Superior: 1Ø10(0.11P+1.09=1.20), 1Ø10(0.11P+1.09=1.20) ----- 1Ø20(1.40>>), 1Ø20(1.40>>)
Arm.Montaje: 2Ø8(0.09P+4.69>>)
Arm.Inferior: 2Ø16(0.18P+4.87=5.05), 1Ø16(3.15)
Estribos: 15x1eØ6c/0.22(3.32), 7x1eØ10c/0.15(1.05)

V-1334(C15-C4)	15 X 40	3.19	-4.10	-----	-1.90	4.47	-----	2.52	7.52	-3.77
			0.20	1.60	0.40	0.89	2.22	0.89		

Arm.Superior: 1Ø20(<<1.40+1.00=2.40), 1Ø20(<<1.40+1.00=2.40) ----- 1Ø10(1.09+0.11P=1.20), 1Ø10(1.09+0.11P=1.20)
Arm.Montaje: 2Ø8(<<4.78+3.27+0.12P=8.17)
Arm.Inferior: 2Ø12(3.42+0.13P=3.55)
Estribos: 5x1eØ6c/0.16(0.80), 10x1eØ6c/0.22(2.10)

Viga continua 18 --- Grupo de plantas: 13

Viga	Sección	Luz	M.Izq.	M.Cent.	M.Der.	A.Izq.	A.Cent.	A.Der.	Cort.Izq.	Cort.Der.
V-1335(C48-C44)	15 X 40	3.33	-1.30	-----	-1.00	1.73	-----	1.33	3.12	-5.75
			0.70	1.90	0.90	0.89	2.51	1.18		

Arm.Superior: 2Ø10(0.11P+0.84=0.95) ----- 2Ø10(0.84+0.11P=0.95)
Arm.Montaje: 2Ø8(0.11P+3.49+0.11P=3.71)
Arm.Inferior: 2Ø12(0.13P+3.49+0.13P=3.75), 1Ø10(2.00)

IF-2026-34355629-GCABA-DGROC

Estribos: 15x1eØ6c/0.22(3.13)

Viga continua 19 --- Grupo de plantas: 13

Viga	Sección	Luz	M.Izq.	M.Cent.	M.Der.	A.Izq.	A.Cent.	A.Der.	Cort.Izq.	Cort.Der.
V-1336(C29-C16)	15 X 55	3.46	-0.40	-----	-2.70	1.26	-----	2.10	3.29	-4.92
			1.30	2.30	0.60	1.26	2.16	1.26		
Arm.Superior: 2Ø10(0.11P+0.89=1.00) ----- 2Ø10(1.25>>)										
Arm.Montaje: 2Ø8(0.09P+3.54>>)										
Arm.Inferior: 2Ø12(0.13P+3.72=3.85)										
Estribos: 14x1eØ6c/0.22(2.96)										
V-1337(C16-C5)	15 X 55	4.34	-2.90	-----	-0.90	2.49	-----	1.26	7.62	-4.54
			1.10	3.80	2.10	1.26	3.59	2.00		
Arm.Superior: 2Ø10(<<1.25+1.30=2.55) ----- 2Ø10(1.04+0.11P=1.15)										
Arm.Montaje: 2Ø8(<<3.63+4.42+0.09P=8.14)										
Arm.Inferior: 2Ø16(4.57+0.18P=4.75)										
Estribos: 18x1eØ6c/0.22(3.84)										

Viga continua 20 --- Grupo de plantas: 13

Viga	Sección	Luz	M.Izq.	M.Cent.	M.Der.	A.Izq.	A.Cent.	A.Der.	Cort.Izq.	Cort.Der.
V-1338(C49-C39)	15 X 55	5.65	-3.60	-----	-6.50	3.29	-----	5.92	5.46	-8.81
			1.30	3.70	0.20	1.26	3.50	1.26		
Arm.Superior: 1Ø16(0.18P+1.92=2.10), 1Ø16(0.18P+1.92=2.10) ----- 1Ø16(2.22+0.18P=2.40), 2Ø16(2.22+0.18P=2.40)										
Arm.Montaje: 2Ø8(0.09P+6.41+0.09P=6.59)										
Arm.Inferior: 2Ø16(0.18P+6.41+0.18P=6.77)										
Estribos: 19x1eØ6c/0.22(4.05), 4x1eØ6c/0.2(0.80)										

- **SOBRE 12° PISO**

Viga continua 1 --- Grupo de plantas: 14

Viga	Sección	Luz	M.Izq.	M.Cent.	M.Der.	A.Izq.	A.Cent.	A.Der.	Cort.Izq.	Cort.Der.
M-1401(A28-)	18 X 55	0.67	0.00	-----	-2.30	1.51	1.51	2.18	0.00	-4.96
			0.00	-0.10	-----	0.04	-----	-----		
Arm.Superior: 2Ø10(0.11P+0.65>>) -----										
Arm.Montaje: 2Ø8(0.09P+0.65>>)										
Arm.Inferior: 2Ø10(0.15P+0.65>>)										
Estribos: 4x1eØ6c/0.18(0.63)										
V-1402(-C1)	18 X 55	3.05	-2.30	-----	-0.20	1.55	-----	1.51	3.34	-4.96
			0.20	1.20	0.50	1.51	1.51	1.51		
Arm.Superior: 2Ø10(<<0.76+0.84=1.60) ----- 1Ø16(0.70>>), 1Ø16(0.70>>)										
Arm.Montaje: 2Ø8(<<3.05>>)										
Arm.Inferior: 2Ø10(<<3.05>>)										
Estribos: 16x1eØ6c/0.18(2.78)										
V-1403(C1-C2)	15 X 55	2.95	-0.20	-----	-4.30	1.26	2.10	3.63	-0.21	-1.91
			0.20	0.00	-----	1.26	-----	-----		
Arm.Superior: 1Ø16(<<2.95>>), 1Ø16(<<2.95>>) -----										
Arm.Montaje: 2Ø8(<<3.80+3.41=7.20)										
Arm.Inferior: 2Ø10(<<3.86+3.15=7.00)										
Estribos: 11x1eØ6c/0.22(2.30)										
V-1404(C2-C3)	15 X 55	6.20	-4.40	-----	-3.30	3.68	-----	2.61	4.04	-3.17
			-----	2.60	0.20	-----	2.48	1.26		
Arm.Superior: 1Ø16(<<3.65+1.80=5.45), 1Ø16(<<3.65+1.80=5.45) ----- 1Ø12(1.55>>), 1Ø12(1.55>>)										
Arm.Montaje: 2Ø8(7.10)										
Arm.Inferior: 2Ø12(6.50), 1Ø10(3.75)										
Estribos: 25x1eØ6c/0.22(5.40)										
V-1405(C3-C4)	15 X 55	6.20	-3.30	-----	-5.50	2.86	-----	4.21	3.05	-3.86
			-----	2.40	-----	-----	2.28	-----		
Arm.Superior: 1Ø12(<<1.55+1.65=3.20), 1Ø12(<<1.55+1.65=3.20) ----- 1Ø20(1.95>>), 1Ø20(1.95>>)										
Arm.Montaje: 2Ø8(7.10)										

IF-2026-34355629-GCABA-DGROC

Arm.Inferior: 2Ø10(6.50), 1Ø10(3.75)
Estribos: 25x1eØ6c/0.22(5.40)

V-1406(C4-C5)	15 X 55	6.00	-5.80	-----	0.00	5.08	-----	0.04	5.08	-2.04	
			-----	4.20	2.90	-----	4.04	2.80			

Arm.Superior: 1Ø20(<<1.95+2.00=3.95), 1Ø20(<<1.95+2.00=3.95) -----
Arm.Montaje: 2Ø8(6.66+0.09P=6.75)
Arm.Inferior: 2Ø16(6.37+0.18P=6.55), 1Ø12(3.60)
Estribos: 25x1eØ6c/0.22(5.40)

Viga continua 2 --- Grupo de plantas: 14

Viga	Sección	Luz	M.Izq.	M.Cent.	M.Der.	A.Izq.	A.Cent.	A.Der.	Cort.Izq.	Cort.Der.
V-1407(A43-A44)	15 X 40	6.20	-0.90	-----	-1.40	1.21	-----	1.96	5.23	-4.20
			0.70	3.50	0.10	1.00	4.68	0.89		

Arm.Superior: 2Ø10(0.11P+1.44=1.55) ----- 2Ø10(1.44+0.11P=1.55)
Arm.Montaje: 2Ø8(0.09P+6.31+0.09P=6.49)
Arm.Inferior: 2Ø16(0.18P+6.31+0.18P=6.67), 1Ø12(3.75)
Estribos: 28x1eØ6c/0.22(6.05)

Viga continua 3 --- Grupo de plantas: 14

Viga	Sección	Luz	M.Izq.	M.Cent.	M.Der.	A.Izq.	A.Cent.	A.Der.	Cort.Izq.	Cort.Der.
V-1408(A45-)	15 X 40	5.60	0.00	-----	-0.80	0.89	-----	1.08	3.21	-5.26
			1.20	2.50	0.40	1.62	3.35	0.89		

Arm.Superior: ----- 2Ø10(1.24>>)
Arm.Montaje: 2Ø8(0.09P+5.66>>)
Arm.Inferior: 2Ø12(0.13P+5.82=5.95), 1Ø12(3.60)
Estribos: 13x1eØ6c/0.22(2.83), 15x1eØ6c/0.18(2.68)

V-1408(-A46)	15 X 40	0.67	-0.80	-----	0.00	1.10	1.08	0.89	2.20	-0.33	
			-----	-0.10	0.00	-----	-----	0.03			

Arm.Superior: 2Ø10(<<1.24+0.65+0.11P=2.00) -----
Arm.Montaje: 2Ø8(<<5.75+0.65+0.09P=6.49)
Arm.Inferior: 2Ø10(0.85+0.15P=1.00)
Estribos: 3x1eØ6c/0.22(0.63)

Viga continua 4 --- Grupo de plantas: 14

Viga	Sección	Luz	M.Izq.	M.Cent.	M.Der.	A.Izq.	A.Cent.	A.Der.	Cort.Izq.	Cort.Der.
V-1410(A58-A59)	15 X 40	1.40	-0.10	-----	-0.30	0.11	0.89	0.89	3.74	-0.87
			0.40	0.40	0.00	0.89	0.89	0.05		

Arm.Montaje: 2Ø8(0.09P+1.51+0.09P=1.69)
Arm.Inferior: 2Ø10(0.14P+1.51+0.14P=1.79)
Estribos: 6x1eØ6c/0.22(1.25)

Viga continua 5 --- Grupo de plantas: 14

Viga	Sección	Luz	M.Izq.	M.Cent.	M.Der.	A.Izq.	A.Cent.	A.Der.	Cort.Izq.	Cort.Der.
V-1411(C26-C27)	15 X 55	6.57	-0.20	-----	-6.50	1.26	-----	5.71	2.70	-6.17
			4.10	6.30	0.40	3.91	6.03	1.26		

Arm.Superior: 2Ø10(0.11P+1.54=1.65) ----- 1Ø20(1.90>>), 1Ø20(1.90>>)
Arm.Montaje: 2Ø8(0.09P+6.66>>)
Arm.Inferior: 2Ø16(0.18P+6.82=7.00), 1Ø16(5.25)
Estribos: 28x1eØ6c/0.22(6.08)

V-1412(C27-A66)	15 X 55	3.53	-6.20	-----	-0.30	4.65	-----	1.26	9.89	-2.77	
			-----	1.30	0.30	-----	1.26	1.26			

Arm.Superior: 1Ø20(<<1.90+1.50=3.40), 1Ø20(<<1.90+1.50=3.40) ----- 2Ø10(0.84+0.11P=0.95)
Arm.Montaje: 2Ø8(<<6.75+3.59+0.09P=10.42)
Arm.Inferior: 2Ø10(3.76+0.14P=3.90), 1Ø10(3.75)
Estribos: 6x1eØ8c/0.17(1.02), 10x1eØ6c/0.22(2.04)

Viga continua 6 --- Grupo de plantas: 14

Viga	Sección	Luz	M.Izq.	M.Cent.	M.Der.	A.Izq.	A.Cent.	A.Der.	Cort.Izq.	Cort.Der.
V-1413(A8-C28)	15 X 40	1.98	-0.10	-----	0.30	0.89	-----	-----	5.56	-0.36
			0.00	4.20	4.40	0.89	5.75	5.67		
Arm.Superior: ----- 1Ø12(0.45>>), 1Ø12(0.45>>)										
Arm.Montaje: 2Ø8(0.09P+2.03>>)										
Arm.Inferior: 2Ø16(0.18P+2.22=2.40), 1Ø16(2.20)										
Estribos: 8x1eØ6c/0.19(1.51)										
V-1414(C28-C29)	15 X 55	4.45	-2.90	-----	-0.10	2.82	-----	0.06	2.62	-1.52
			1.10	2.20	1.50	0.21	2.09	1.43		
Arm.Superior: 1Ø12(<<0.45+1.70=2.15), 1Ø12(<<0.45+1.70=2.15) -----										
Arm.Montaje: 2Ø8(<<2.12+4.63+0.09P=6.84)										
Arm.Inferior: 2Ø12(0.13P+5.01+0.13P=5.27)										
Estribos: 18x1eØ6c/0.22(3.85)										

Viga continua 7 --- Grupo de plantas: 14

Viga	Sección	Luz	M.Izq.	M.Cent.	M.Der.	A.Izq.	A.Cent.	A.Der.	Cort.Izq.	Cort.Der.
V-1415(C36-C37)	15 X 55	4.90	-0.50	-----	-2.80	1.26	-----	2.65	1.66	-2.50
			1.00	1.90	0.60	1.26	1.78	-----		
Arm.Superior: 2Ø10(0.11P+1.19=1.30) ----- 1Ø12(1.65>>), 1Ø12(1.65>>)										
Arm.Montaje: 2Ø8(0.09P+4.98>>)										
Arm.Inferior: 2Ø12(0.13P+5.36+0.13P=5.62)										
Estribos: 20x1eØ6c/0.22(4.40)										
V-1416(C37-A25)	15 X 40	2.17	0.00	-----	0.00	-----	-----	0.02	0.00	-4.21
			3.60	3.30	0.40	4.68	4.50	0.89		
Arm.Superior: 1Ø12(<<1.65+0.50=2.15), 1Ø12(<<1.65+0.50=2.15) -----										
Arm.Montaje: 2Ø8(<<5.07+2.23+0.09P=7.39)										
Arm.Inferior: 2Ø16(2.42+0.18P=2.60), 1Ø12(2.40)										
Estribos: 8x1eØ6c/0.22(1.70)										

Viga continua 8 --- Grupo de plantas: 14

Viga	Sección	Luz	M.Izq.	M.Cent.	M.Der.	A.Izq.	A.Cent.	A.Der.	Cort.Izq.	Cort.Der.
V-1417(A24-C38)	15 X 40	1.98	-0.10	-----	-0.10	0.89	-----	-----	4.97	-0.19
			0.10	4.40	4.50	0.89	5.93	5.78		
Arm.Superior: ----- 1Ø16(0.45>>), 1Ø16(0.45>>)										
Arm.Montaje: 2Ø8(0.09P+2.04>>)										
Arm.Inferior: 2Ø16(0.18P+2.22=2.40), 1Ø16(2.20)										
Estribos: 7x1eØ6c/0.22(1.51)										
V-1418(C38-C39)	15 X 55	5.09	-3.80	-----	-0.40	3.68	-----	1.26	2.87	-1.45
			0.60	1.80	1.10	-----	1.70	1.26		
Arm.Superior: 1Ø16(<<0.45+1.95=2.40), 1Ø16(<<0.45+1.95=2.40) ----- 2Ø10(1.24+0.11P=1.35)										
Arm.Montaje: 2Ø8(<<2.13+5.18+0.09P=7.39)										
Arm.Inferior: 2Ø12(0.13P+5.55+0.13P=5.81)										
Estribos: 21x1eØ6c/0.22(4.60)										

Viga continua 9 --- Grupo de plantas: 14

Viga	Sección	Luz	M.Izq.	M.Cent.	M.Der.	A.Izq.	A.Cent.	A.Der.	Cort.Izq.	Cort.Der.
V-1419(C42-A27)	15 X 40	5.90	-3.20	-----	-1.50	4.05	-----	2.06	5.08	-1.79
			-----	1.80	0.60	-----	2.47	0.89		
Arm.Superior: 1Ø16(0.18P+1.77=1.95), 1Ø16(0.18P+1.77=1.95) ----- 2Ø10(1.30>>)										
Arm.Montaje: 2Ø8(0.09P+6.71=6.80)										
Arm.Inferior: 2Ø12(0.13P+6.42=6.55), 1Ø10(3.55)										
Estribos: 25x1eØ6c/0.22(5.48)										
V-1420(A27-C44)	15 X 40	5.90	-1.50	-----	-2.90	2.09	-----	3.73	1.75	-3.98
			0.50	1.60	-----	0.89	2.22	-----		
Arm.Superior: 2Ø10(<<1.30+1.30=2.60) ----- 1Ø16(1.82+0.18P=2.00), 1Ø16(1.82+0.18P=2.00)										
Arm.Montaje: 2Ø8(6.71+0.09P=6.80)										
Arm.Inferior: 2Ø12(6.42+0.13P=6.55)										
Estribos: 25x1eØ6c/0.22(5.48)										

Viga continua 10 --- Grupo de plantas: 14

IF-2026-34355629-GCABA-DGROC

Viga	Sección	Luz	M.Izq.	M.Cent.	M.Der.	A.Izq.	A.Cent.	A.Der.	Cort.Izq.	Cort.Der.
V-1421(C45-C46)	15 X 55	5.10	-0.40	-----	-4.20	1.26	-----	3.25	1.58	-3.54
			1.20	2.00	-----	1.26	1.95	-----		
Arm.Superior: 2Ø10(0.11P+1.24=1.35) ----- 1Ø16(1.70>>), 1Ø16(1.70>>)										
Arm.Montaje: 2Ø8(0.09P+5.18>>)										
Arm.Inferior: 2Ø12(0.13P+5.37=5.50)										
Estribos: 21x1eØ6c/0.22(4.60)										
V-1422(C46-C47)	15 X 55	6.20	-4.20	-----	-3.00	3.58	-----	2.51	3.60	-3.22
			-----	2.40	0.20	-----	2.30	1.26		
Arm.Superior: 1Ø16(<<1.70+1.80=3.50), 1Ø16(<<1.70+1.80=3.50) ----- 2Ø10(1.55>>)										
Arm.Montaje: 2Ø8(<<5.27+6.69=11.95)										
Arm.Inferior: 2Ø10(6.50), 1Ø10(3.75)										
Estribos: 25x1eØ6c/0.22(5.40)										
V-1423(C47-C48)	15 X 55	6.20	-3.00	-----	-4.30	2.40	-----	3.72	3.26	-3.71
			0.30	2.40	-----	1.26	2.26	-----		
Arm.Superior: 2Ø10(<<1.55+1.50=3.05) ----- 1Ø16(1.90>>), 1Ø16(1.90>>)										
Arm.Montaje: 2Ø8(6.69>>)										
Arm.Inferior: 2Ø12(6.40>>)										
Estribos: 25x1eØ6c/0.22(5.40)										
V-1424(C48-C49)	15 X 55	5.09	-4.20	-----	-0.50	3.27	-----	1.26	3.59	-1.56
			-----	2.00	1.10	-----	1.91	1.26		
Arm.Superior: 1Ø16(<<1.90+1.70=3.60), 1Ø16(<<1.90+1.70=3.60) ----- 2Ø10(1.24+0.11P=1.35)										
Arm.Montaje: 2Ø8(<<6.69+5.18+0.09P=11.95)										
Arm.Inferior: 2Ø12(<<6.40+5.18+0.13P=11.70)										
Estribos: 21x1eØ6c/0.22(4.60)										

Viga continua 11 --- Grupo de plantas: 14

Viga	Sección	Luz	M.Izq.	M.Cent.	M.Der.	A.Izq.	A.Cent.	A.Der.	Cort.Izq.	Cort.Der.
V-1425(C26-A28)	15 X 55	7.51	-8.00	-----	0.00	7.39	-----	-----	8.19	-4.13
			1.40	9.00	6.10	1.31	8.66	5.87		
Arm.Superior: 1Ø25(0.28P+2.82=3.10), 1Ø25(0.28P+1.92=2.20) -----										
Arm.Montaje: 2Ø8(0.09P+7.96+0.09P=8.14)										
Arm.Inferior: 2Ø25(0.28P+7.96+0.28P=8.52)										
Estribos: 7x1eØ6c/0.16(1.12), 27x1eØ6c/0.22(5.90)										

Viga continua 12 --- Grupo de plantas: 14

Viga	Sección	Luz	M.Izq.	M.Cent.	M.Der.	A.Izq.	A.Cent.	A.Der.	Cort.Izq.	Cort.Der.
V-1426(C45-C36)	15 X 55	5.65	-3.20	-----	-3.00	2.89	-----	2.72	6.67	-5.92
			1.70	4.70	1.70	1.65	4.46	1.65		
Arm.Superior: 1Ø12(0.13P+1.82=1.95), 1Ø12(0.13P+1.82=1.95) ----- 1Ø12(1.77+0.13P=1.90), 1Ø12(1.77+0.13P=1.90)										
Arm.Montaje: 2Ø8(0.09P+6.41+0.09P=6.59)										
Arm.Inferior: 2Ø16(0.18P+6.41+0.18P=6.77), 1Ø12(3.40)										
Estribos: 23x1eØ6c/0.22(4.85)										

Viga continua 13 --- Grupo de plantas: 14

Viga	Sección	Luz	M.Izq.	M.Cent.	M.Der.	A.Izq.	A.Cent.	A.Der.	Cort.Izq.	Cort.Der.
V-1427(C27-C13)	15 X 40	4.61	-1.00	-----	-3.80	1.31	-----	4.66	2.61	-8.48
			1.30	3.40	1.30	1.72	4.55	1.78		
Arm.Superior: 1Ø10(0.11P+1.14=1.25), 1Ø10(0.11P+1.14=1.25) ----- 1Ø16(1.30>>), 1Ø16(1.30>>)										
Arm.Montaje: 2Ø8(0.09P+4.69>>)										
Arm.Inferior: 2Ø16(0.18P+4.87=5.05), 1Ø12(2.80)										
Estribos: 16x1eØ6c/0.22(3.52), 5x1eØ8c/0.16(0.80)										
V-1428(C13-C2)	15 X 40	3.19	-3.70	-----	-0.20	4.27	-----	0.89	6.70	-1.37
			-----	1.50	0.80	-----	1.98	1.05		
Arm.Superior: 1Ø16(<<1.30+1.15=2.45), 1Ø16(<<1.30+1.15=2.45) -----										
Arm.Montaje: 2Ø8(<<4.78+3.27+0.09P=8.14)										
Arm.Inferior: 2Ø12(3.42+0.13P=3.55)										
Estribos: 6x1eØ6c/0.15(0.80), 10x1eØ6c/0.22(2.10)										

Viga continua 14 --- Grupo de plantas: 14

Viga	Sección	Luz	M.Izq.	M.Cent.	M.Der.	A.Izq.	A.Cent.	A.Der.	Cort.Izq.	Cort.Der.
V-1429(C37-)	15 X140	3.73	-17.30	-----	-6.50	5.99	3.48	3.48	10.96	-2.51
			-----	-0.40	-----	-----	-----	-----		

Arm.Superior: 1Ø16(0.18P+3.79+0.18P=4.15), 2Ø16(0.18P+3.79+0.18P=4.15) -----
Arm.Montaje: 2Ø8(0.14P+3.79+0.12P=4.05)
Arm.Piel: 4Ø8(0.09P+3.79+0.09P=3.97), 4Ø8(0.09P+3.79+0.09P=3.97)
Arm.Inferior: 2Ø12(0.24P+3.79+0.24P=4.27), 1Ø10(3.79+0.15P=3.94)
Estribos: 19x1eØ8c/0.2(3.61)

Viga continua 15 --- Grupo de plantas: 14

Viga	Sección	Luz	M.Izq.	M.Cent.	M.Der.	A.Izq.	A.Cent.	A.Der.	Cort.Izq.	Cort.Der.
V-1430(C46-C42)	15 X 40	3.33	-0.30	-----	-0.40	0.89	-----	0.89	1.77	-2.35
			0.90	1.80	0.90	1.19	2.45	1.26		

Arm.Montaje: 2Ø8(0.09P+3.49+0.09P=3.67)
Arm.Inferior: 2Ø12(0.13P+3.49+0.13P=3.75), 1Ø10(2.00)
Estribos: 15x1eØ6c/0.22(3.13)

Viga continua 16 --- Grupo de plantas: 14

Viga	Sección	Luz	M.Izq.	M.Cent.	M.Der.	A.Izq.	A.Cent.	A.Der.	Cort.Izq.	Cort.Der.
V-1431(A53-A52)	15 X 40	3.10	-0.50	-----	-0.30	0.89	-----	0.89	0.89	-0.79
			-----	0.20	0.00	-----	0.89	0.89		

Arm.Montaje: 2Ø8(0.09P+3.46+0.09P=3.64)
Arm.Inferior: 2Ø10(0.11P+3.46+0.11P=3.68)
Estribos: 13x1eØ6c/0.22(2.70)

Viga continua 17 --- Grupo de plantas: 14

Viga	Sección	Luz	M.Izq.	M.Cent.	M.Der.	A.Izq.	A.Cent.	A.Der.	Cort.Izq.	Cort.Der.
V-1432(A60-C14)	15 X 40	4.48	0.00	-----	-4.20	-----	-----	5.20	2.98	-8.52
			2.70	5.00	1.20	3.66	6.78	1.65		

Arm.Superior: ----- 1Ø20(1.40>>), 1Ø20(1.40>>)
Arm.Montaje: 2Ø8(0.09P+4.53>>)
Arm.Inferior: 2Ø25(0.28P+4.72=5.00)
Estribos: 15x1eØ6c/0.22(3.30), 6x1eØ8c/0.15(0.80)

V-1433(C14-C3)	15 X 40	3.30	-3.70	-----	-0.20	3.80	-----	0.89	3.13	-1.21
			-----	1.30	0.70	-----	1.70	1.01		

Arm.Superior: 1Ø20(<<1.40+1.25=2.65), 1Ø20(<<1.40+1.25=2.65) -----
Arm.Montaje: 2Ø8(<<4.62+3.38+0.09P=8.09)
Arm.Inferior: 2Ø12(3.57+0.13P=3.70)
Estribos: 14x1eØ6c/0.22(2.90)

Viga continua 18 --- Grupo de plantas: 14

Viga	Sección	Luz	M.Izq.	M.Cent.	M.Der.	A.Izq.	A.Cent.	A.Der.	Cort.Izq.	Cort.Der.
V-1434(C47-C43)	15 X 40	4.19	-0.50	-----	-1.00	0.89	-----	1.30	2.74	-6.71
			1.60	3.10	2.10	2.19	4.16	2.78		

Arm.Superior: ----- 2Ø10(0.95>>)
Arm.Montaje: 2Ø8(0.09P+4.27>>)
Arm.Inferior: 2Ø16(0.18P+4.42=4.60), 1Ø12(2.55)
Estribos: 14x1eØ6c/0.22(2.99), 5x1eØ6c/0.17(0.80)

V-1435(C43-A26)	15 X 40	2.04	-0.50	-----	-0.10	0.42	-----	0.18	1.17	-5.85
			1.30	1.30	0.60	1.76	1.73	0.89		

Arm.Superior: 2Ø10(<<0.95+0.45=1.40) -----
Arm.Montaje: 2Ø8(<<4.36+2.09+0.09P=6.54)
Arm.Inferior: 2Ø12(2.27+0.13P=2.40)
Estribos: 8x1eØ6c/0.22(1.66)

Viga continua 19 --- Grupo de plantas: 14

Viga	Sección	Luz	M.Izq.	M.Cent.	M.Der.	A.Izq.	A.Cent.	A.Der.	Cort.Izq.	Cort.Der.
V-1436(A48-A47)	15 X 40	1.69	0.00	-----	0.00	-----	-----	-----	3.14	-3.85

IF-2026-34355629-GCABA-DGROC

			1.10	1.60	1.10	1.45	2.20	1.54	

Arm.Montaje: 2Ø8(0.09P+1.80+0.09P=1.98)
Arm.Inferior: 2Ø12(0.13P+1.80+0.13P=2.06)
Estribos: 7x1eØ6c/0.22(1.54)

Viga continua 20 --- Grupo de plantas: 14

Viga	Sección	Luz	M.Izq.	M.Cent.	M.Der.	A.Izq.	A.Cent.	A.Der.	Cort.Izq.	Cort.Der.
V-1437(A50-A51)	15 X 40	3.14	-0.50	-----	-0.80	0.89	0.89	1.11	0.78	-1.03
			0.00	0.10	-----	0.89	0.89	-----		

Arm.Superior: ----- 2Ø10(0.94+0.11P=1.05)
Arm.Montaje: 2Ø8(0.09P+3.46+0.09P=3.64)
Arm.Inferior: 2Ø10(0.11P+3.46+0.11P=3.68)
Estribos: 13x1eØ6c/0.22(2.77)

Viga continua 21 --- Grupo de plantas: 14

Viga	Sección	Luz	M.Izq.	M.Cent.	M.Der.	A.Izq.	A.Cent.	A.Der.	Cort.Izq.	Cort.Der.
V-1438(A10-C15)	15 X 40	4.64	-0.70	-----	-3.20	1.01	-----	3.96	2.51	-7.96
			0.80	3.60	1.80	1.07	4.83	2.50		

Arm.Superior: 2Ø10(0.11P+1.09=1.20) ----- 1Ø16(1.15>>), 1Ø16(1.15>>)
Arm.Montaje: 2Ø8(0.09P+4.69>>)
Arm.Inferior: 2Ø16(0.18P+4.87=5.05), 1Ø12(2.95)
Estribos: 16x1eØ6c/0.22(3.57), 8x1eØ6c/0.1(0.80)

V-1439(C15-C4)	15 X 40	3.19	-3.10	-----	-0.20	3.52	-----	0.89	5.01	-1.42
			0.00	1.60	0.80	0.89	2.12	1.07		

Arm.Superior: 1Ø16(<<1.15+1.05=2.20), 1Ø16(<<1.15+1.05=2.20) -----
Arm.Montaje: 2Ø8(<<4.78+3.27+0.09P=8.14)
Arm.Inferior: 2Ø12(3.42+0.13P=3.55)
Estribos: 14x1eØ6c/0.22(2.90)

Viga continua 22 --- Grupo de plantas: 14

Viga	Sección	Luz	M.Izq.	M.Cent.	M.Der.	A.Izq.	A.Cent.	A.Der.	Cort.Izq.	Cort.Der.
V-1440(C48-C44)	15 X 40	3.33	-0.20	-----	-0.20	0.89	-----	0.89	1.60	-1.63
			0.90	1.90	1.10	1.25	2.53	1.45		

Arm.Montaje: 2Ø8(0.09P+3.49+0.09P=3.67)
Arm.Inferior: 2Ø12(0.13P+3.49+0.13P=3.75), 1Ø10(2.05)
Estribos: 15x1eØ6c/0.22(3.13)

Viga continua 23 --- Grupo de plantas: 14

Viga	Sección	Luz	M.Izq.	M.Cent.	M.Der.	A.Izq.	A.Cent.	A.Der.	Cort.Izq.	Cort.Der.
V-1441(C38-C28)	15 X140	3.58	-2.50	-----	-6.40	3.36	3.36	3.36	3.99	-6.04
			3.90	3.30	0.90	3.36	3.36	3.36		

Arm.Superior: 1Ø10(0.11P+1.29=1.40), 1Ø10(0.11P+1.29=1.40) ----- 1Ø10(1.74+0.11P=1.85), 1Ø10(1.74+0.11P=1.85)
Arm.Montaje: 2Ø12(0.15P+3.74+0.15P=4.04)
Arm.Piel: 4Ø8(0.09P+3.74+0.09P=3.92), 4Ø8(0.09P+3.74+0.09P=3.92)
Arm.Inferior: 2Ø12(0.15P+3.74+0.15P=4.04), 1Ø12(3.74)
Estribos: 17x1eØ8c/0.2(3.38)

Viga continua 24 --- Grupo de plantas: 14

Viga	Sección	Luz	M.Izq.	M.Cent.	M.Der.	A.Izq.	A.Cent.	A.Der.	Cort.Izq.	Cort.Der.
V-1442(C29-C16)	15 X 55	3.46	0.00	-----	-1.50	-----	-----	1.26	0.86	-3.58
			1.10	1.80	0.50	1.26	1.73	1.26		

Arm.Superior: ----- 2Ø10(0.85>>)
Arm.Montaje: 2Ø8(0.09P+3.54>>)
Arm.Inferior: 2Ø12(0.14P+3.54>>)
Estribos: 14x1eØ6c/0.22(2.96)

V-1443(C16-C5)	15 X 55	4.34	-1.50	-----	0.10	1.26	-----	-----	4.15	-1.64
			1.20	3.30	2.00	1.26	3.16	1.92		

Arm.Superior: 2Ø10(<<0.85+1.10=1.95) -----

IF-2026-34355629-GCABA-DGROC

Arm.Montaje: 2Ø8(<<3.63+4.42+0.09P=8.14)
Arm.Inferior: 2Ø12(<<3.68+4.42+0.14P=8.24), 1Ø12(3.60)
Estribos: 18x1eØ6c/0.22(3.84)

Viga continua 25 --- Grupo de plantas: 14

Viga	Sección	Luz	M.Izq.	M.Cent.	M.Der.	A.Izq.	A.Cent.	A.Der.	Cort.Izq.	Cort.Der.
V-1444(C49-C39)	15 X 55	5.65	-2.60	-----	-3.30	2.34	-----	3.00	6.42	-6.12
			1.90	4.70	1.40	1.82	4.52	1.30		

Arm.Superior: 2Ø10(0.11P+1.69=1.80) ----- 1Ø12(1.87+0.13P=2.00), 1Ø12(1.87+0.13P=2.00)
Arm.Montaje: 2Ø8(0.09P+6.41+0.09P=6.59)
Arm.Inferior: 2Ø16(0.18P+6.41+0.18P=6.77), 1Ø12(3.40)
Estribos: 23x1eØ6c/0.22(4.85)

• SALA DE MÁQUINAS (Bloque A)

Viga continua 1 --- Grupo de plantas: 14

Viga	Sección	Luz	M.Izq.	M.Cent.	M.Der.	A.Izq.	A.Cent.	A.Der.	Cort.Izq.	Cort.Der.
M-SM01(A75-A68)	15 X 40	2.54	0.00	-----	-2.40	-----	0.89	3.29	0.55	-2.28
			0.30	0.40	-----	0.89	0.89	-----		

Arm.Superior: ----- 1Ø12(1.10+0.15P=1.25), 1Ø12(1.10+0.15P=1.25)
Arm.Montaje: 2Ø10(2.61+0.17P=2.78)
Arm.Inferior: 2Ø10(0.14P+2.61+0.14P=2.89)
Estribos: 11x1eØ6c/0.22(2.43)

Viga continua 2 --- Grupo de plantas: 14

Viga	Sección	Luz	M.Izq.	M.Cent.	M.Der.	A.Izq.	A.Cent.	A.Der.	Cort.Izq.	Cort.Der.
V-SM02(A66-A67)	15 X 40	1.47	0.00	-----	0.00	-----	-----	0.01	0.45	-0.50
			0.10	0.20	0.10	0.89	0.89	0.89		

Arm.Montaje: 2Ø8(1.51+0.09P=1.60)
Arm.Inferior: 2Ø10(0.11P+1.51+0.11P=1.73)
Estribos: 7x1eØ6c/0.22(1.40)

Viga continua 3 --- Grupo de plantas: 14

Viga	Sección	Luz	M.Izq.	M.Cent.	M.Der.	A.Izq.	A.Cent.	A.Der.	Cort.Izq.	Cort.Der.
M-SM03(A69-C28)	15 X 40	2.02	-3.90	-----	1.10	5.32	0.89	-----	5.80	-0.00
			-----	4.70	5.00	-----	6.42	6.51		

Arm.Superior: 2Ø12(0.17P+0.98=1.15) -----
Arm.Montaje: 3Ø12(0.22P+2.23=2.45)
Arm.Inferior: 2Ø25(0.28P+2.41+0.28P=2.97)
Estribos: 11x1eØ6c/0.15(1.58)

Viga continua 4 --- Grupo de plantas: 14

Viga	Sección	Luz	M.Izq.	M.Cent.	M.Der.	A.Izq.	A.Cent.	A.Der.	Cort.Izq.	Cort.Der.
M-SM04(C37-T4a)	15 X 40	2.30	1.20	-----	-6.20	-----	1.94	8.38	0.00	-9.22
			5.20	4.70	-----	6.85	6.42	-----		

Arm.Montaje: 2Ø25(2.77+0.28P=3.05)
Arm.Inferior: 2Ø25(0.28P+2.86+0.28P=3.42)
Estribos: 13x1eØ8c/0.14(1.70)

Viga continua 5 --- Grupo de plantas: 14

Viga	Sección	Luz	M.Izq.	M.Cent.	M.Der.	A.Izq.	A.Cent.	A.Der.	Cort.Izq.	Cort.Der.
M-SM05(T4b-C38)	15 X 40	2.11	-6.50	-----	1.60	8.85	2.19	-----	10.27	-0.00
			-----	5.70	6.00	-----	7.68	7.87		

Arm.Montaje: 2Ø25(0.28P+2.57=2.85)

IF-2026-34355629-GCABA-DGROC

Arm.Inferior: 2Ø25(0.28P+2.66+0.28P=3.22)
Estribos: 14x1eØ8c/0.11(1.51)

Viga continua 6 --- Grupo de plantas: 14

Viga	Sección	Luz	M.Izq.	M.Cent.	M.Der.	A.Izq.	A.Cent.	A.Der.	Cort.Izq.	Cort.Der.
V-SM06(A62-A63)	15 X 40	3.10	-2.30	-----	-2.20	3.18	-----	2.93	7.32	-8.38
			0.20	1.50	0.20	0.89	2.00	0.89		

Arm.Superior: 1Ø12(0.13P+1.37=1.50), 1Ø12(0.13P+1.37=1.50) ----- 1Ø12(1.27+0.13P=1.40), 1Ø12(1.27+0.13P=1.40)
Arm.Montaje: 2Ø8(0.09P+3.46+0.09P=3.64)
Arm.Inferior: 2Ø12(0.13P+3.46+0.13P=3.72)
Estribos: 6x1eØ6c/0.15(0.80), 5x1eØ6c/0.22(1.10), 4x1eØ6c/0.21(0.80)

Viga continua 7 --- Grupo de plantas: 14

Viga	Sección	Luz	M.Izq.	M.Cent.	M.Der.	A.Izq.	A.Cent.	A.Der.	Cort.Izq.	Cort.Der.
V-SM07(A64-A65)	15 X 40	3.14	-1.60	-----	-2.20	2.16	-----	2.91	4.61	-8.55
			0.30	1.40	0.00	0.89	1.83	0.89		

Arm.Superior: 2Ø10(0.11P+1.09=1.20) ----- 1Ø12(1.27+0.13P=1.40), 1Ø12(1.27+0.13P=1.40)
Arm.Montaje: 2Ø8(0.09P+3.46+0.09P=3.64)
Arm.Inferior: 2Ø12(0.13P+3.46+0.13P=3.72)
Estribos: 9x1eØ6c/0.22(1.97), 4x1eØ6c/0.2(0.80)

• SOBRE SALA DE MÁQUINAS (Bloque A)

Viga continua 1 --- Grupo de plantas: 15

Viga	Sección	Luz	M.Izq.	M.Cent.	M.Der.	A.Izq.	A.Cent.	A.Der.	Cort.Izq.	Cort.Der.
M-1501(A12-A13)	15 X 40	2.65	-0.10	-----	-0.90	0.89	0.93	1.23	1.96	-1.42
			0.00	0.00	0.00	0.01	-----	-----		

Arm.Montaje: 2Ø10(0.11P+2.61+0.11P=2.83)
Arm.Inferior: 2Ø10(0.12P+2.61+0.12P=2.85)
Estribos: 12x1eØ6c/0.22(2.61)

Viga continua 2 --- Grupo de plantas: 15

Viga	Sección	Luz	M.Izq.	M.Cent.	M.Der.	A.Izq.	A.Cent.	A.Der.	Cort.Izq.	Cort.Der.
V-1502(A16-A17)	15 X 40	1.80	-0.60	-----	0.00	0.89	0.89	0.89	0.99	-1.88
			-----	-0.10	0.00	-----	-----	0.01		

Arm.Montaje: 2Ø8(0.09P+1.76+0.09P=1.94)
Arm.Inferior: 2Ø10(0.13P+1.76+0.13P=2.02)
Estribos: 9x1eØ6c/0.22(1.77)

Viga continua 3 --- Grupo de plantas: 15

Viga	Sección	Luz	M.Izq.	M.Cent.	M.Der.	A.Izq.	A.Cent.	A.Der.	Cort.Izq.	Cort.Der.
M-1503(A14-A15)	15 X 40	4.01	0.00	-----	-0.20	0.89	-----	0.89	1.58	-1.25
			0.80	1.40	0.60	1.08	1.90	0.89		

Arm.Montaje: 2Ø8(0.09P+4.11+0.09P=4.29)
Arm.Inferior: 2Ø12(0.13P+4.11+0.13P=4.37)
Estribos: 18x1eØ6c/0.22(3.86)

Viga continua 4 --- Grupo de plantas: 15

Viga	Sección	Luz	M.Izq.	M.Cent.	M.Der.	A.Izq.	A.Cent.	A.Der.	Cort.Izq.	Cort.Der.
M-1504(A6-A1)	15 X 40	2.77	0.00	-----	-5.50	1.14	3.72	7.51	0.00	-4.20
			0.00	-0.30	-----	0.01	-----	-----		

Arm.Superior: ----- 3Ø16(1.77+0.18P=1.95)
Arm.Montaje: 3Ø12(0.14P+2.93+0.13P=3.20)

Arm.Inferior: 2Ø10(0.14P+2.93+0.14P=3.21)
Estribos: 12x1eØ6c/0.22(2.56)

Viga continua 5 --- Grupo de plantas: 15

Viga	Sección	Luz	M.Izq.	M.Cent.	M.Der.	A.Izq.	A.Cent.	A.Der.	Cort.Izq.	Cort.Der.
M-1505(A3-A8)	15 X 40	1.93	-2.70	-----	0.00	3.61	1.99	0.89	3.01	-0.00
			-----	-0.20	0.00	-----	-----	0.01		

Arm.Superior: 1Ø10(0.11P+1.24=1.35), 1Ø10(0.11P+1.24=1.35) -----
Arm.Montaje: 2Ø12(0.13P+2.09+0.13P=2.35)
Arm.Inferior: 2Ø10(0.14P+2.09+0.14P=2.37)
Estribos: 8x1eØ6c/0.22(1.71)

Viga continua 6 --- Grupo de plantas: 15

Viga	Sección	Luz	M.Izq.	M.Cent.	M.Der.	A.Izq.	A.Cent.	A.Der.	Cort.Izq.	Cort.Der.
V-1506(A6-A12)	15 X 40	3.63	0.00	-----	0.00	-----	-----	-----	0.83	-0.43
			0.60	1.00	0.60	0.89	1.42	0.89		

Arm.Montaje: 2Ø8(0.09P+3.74=3.83)
Arm.Inferior: 2Ø10(0.11P+3.74+0.11P=3.96)
Estribos: 16x1eØ6c/0.22(3.48)

Viga continua 7 --- Grupo de plantas: 15

Viga	Sección	Luz	M.Izq.	M.Cent.	M.Der.	A.Izq.	A.Cent.	A.Der.	Cort.Izq.	Cort.Der.
V-1507(A8-A17)	15 X 40	3.63	0.00	-----	0.00	-----	-----	-----	0.89	-0.55
			0.80	1.20	0.60	1.02	1.65	0.89		

Arm.Montaje: 2Ø8(0.09P+3.74+0.09P=3.92)
Arm.Inferior: 2Ø12(0.13P+3.74+0.13P=4.00)
Estribos: 16x1eØ6c/0.22(3.48)

3.3. COLUMNAS



Ing. Mariano Travaglia & Asociados

ESTUDIO

IF-2026-34355629-GCABA-DGROC

3.3.1. SOLICITACIONES Y ARMADURAS

Referencias:
H: Altura libre del tramo de columna sin arriostramiento intermedio.
Hpx: Longitud de pandeo del tramo de columna en dirección 'X'.
Hpy: Longitud de pandeo del tramo de columna en dirección 'Y'.
Pésimos: Esfuerzos pésimos (mayorados), correspondientes a la peor combinación que produce las mayores tensiones y/o deformaciones. Incluye la amplificación de esfuerzos debidos a los efectos de segundo orden y excentricidad adicional por pandeo.
Referencia: Esfuerzos pésimos (mayorados), correspondientes a la peor combinación que produce las mayores tensiones y/o deformaciones. Incluye la amplificación de esfuerzos debidos a los efectos de segundo orden (no incluye pandeo).

Col.	Planta	Dim. (cm)	Armado			μ (%)	Estribos	H (m)	Hpx (m)	Hpy (m)	Pésimos			Referencia		
											N (t)	Mx (t·m)	My (t·m)	N (t)	Mx (t·m)	My (t·m)
C1	s12°	50x30	4Ø16	+4Ø12		0.84	Ø6c/15 cm	3.95	3.95	3.95	7.16	0.97	1.79	7.16	0.82	1.44
	s11°	50x30	4Ø16	+4Ø12		0.84	Ø6c/15 cm	2.25	2.25	2.25	23.56	1.69	2.26	23.56	1.51	2.00
	s10°	50x30	4Ø16	+4Ø12		0.84	Ø6c/15 cm	2.25	2.25	2.25	42.48	1.61	2.36	42.48	1.29	1.98
	s9°	50x30	4Ø16	+4Ø12		0.84	Ø6c/15 cm	2.25	2.25	2.25	59.73	1.78	2.48	59.73	1.33	1.99
	s8°	50x30	4Ø16	+4Ø12		0.84	Ø6c/15 cm	2.25	2.25	2.25	81.55	1.90	1.88	81.55	1.29	1.27
	s7°	50x30	4Ø16	+4Ø12		0.84	Ø6c/15 cm	2.25	2.25	2.25	108.60	2.24	2.08	108.60	1.42	1.27
	s6°	50x30	4Ø16	+4Ø12		0.84	Ø6c/15 cm	2.25	2.25	2.25	135.16	2.42	2.45	135.16	1.40	1.44
	s5°	50x30	4Ø16	+4Ø12		0.84	Ø6c/15 cm	2.25	2.25	2.25	159.40	2.72	2.58	159.40	1.52	1.38
	s4°	50x35	4Ø20	+4Ø16	+2Ø16	1.41	Ø6c/20 cm	2.25	2.25	2.25	189.63	2.65	2.39	189.63	1.22	0.96
	s3°	50x35	4Ø20	+4Ø16	+2Ø16	1.41	Ø6c/20 cm	2.25	2.25	2.25	216.34	2.77	3.10	216.34	1.14	1.48
	s2°	50x40	4Ø20	+4Ø16	+2Ø16	1.23	Ø6c/20 cm	2.25	2.25	2.25	243.72	2.58	3.73	243.72	0.75	1.90
	s1°	50x40	4Ø25	+4Ø20	+2Ø20	1.92	Ø8c/25 cm	2.25	2.25	2.25	275.86	3.16	4.51	275.86	1.09	2.44
	sPB	50x40	4Ø25	+4Ø25	+2Ø25	2.45	Ø8c/30 cm	2.85	2.85	2.85	296.75	3.78	4.33	296.75	0.96	1.51
	sSS	50x40	4Ø25	+4Ø20	+2Ø25	2.10	Ø8c/25 cm	0.25	0.25	0.25	298.17	3.15	3.14	298.17	0.32	0.31
C2	s12°	80x20	4Ø12	+8Ø12		0.85	Ø6c/15 cm	3.95	3.95	3.95	10.01	0.56	1.01	10.01	0.43	0.45
	s11°	80x20	4Ø12	+8Ø12		0.85	Ø6c/15 cm	2.25	2.25	2.25	21.02	0.59	1.46	21.02	0.43	0.99
	s10°	80x20	4Ø12	+8Ø12		0.85	Ø6c/15 cm	2.25	2.25	2.25	33.59	0.90	1.61	33.59	0.65	0.98
	s9°	80x20	4Ø12	+8Ø12		0.85	Ø6c/15 cm	2.25	2.25	2.25	45.57	1.04	1.68	45.57	0.70	0.90
	s8°	80x20	4Ø12	+8Ø12		0.85	Ø6c/15 cm	2.25	2.25	2.25	65.20	1.95	1.48	65.20	1.46	0.54
	s7°	80x20	4Ø12	+8Ø12		0.85	Ø6c/15 cm	2.25	2.25	2.25	83.97	1.33	1.70	83.97	0.70	0.54
	s6°	80x20	4Ø12	+8Ø12		0.85	Ø6c/15 cm	2.25	2.25	2.25	102.85	1.42	1.89	102.85	0.64	0.51
	s5°	80x20	4Ø12	+8Ø12		0.85	Ø6c/15 cm	2.25	2.25	2.25	121.29	1.51	2.01	121.29	0.60	0.43
	s4°	80x20	4Ø12	+8Ø12		0.85	Ø6c/15 cm	2.25	2.25	2.25	139.40	2.14	2.10	139.40	1.09	0.33
	s3°	80x20	4Ø12	+8Ø12		0.85	Ø6c/15 cm	2.25	2.25	2.25	156.51	1.94	2.63	156.51	0.77	0.58
	s2°	80x20	4Ø12	+8Ø12		0.85	Ø6c/15 cm	2.25	2.25	2.25	168.04	1.91	2.80	168.04	0.65	0.61
	s1°	80x20	4Ø16	+8Ø12		1.07	Ø6c/15 cm	2.25	2.25	2.25	177.98	3.01	2.55	177.98	1.68	0.32
	sPB	80x25	4Ø16	+6Ø16		1.01	Ø6c/20 cm	2.85	2.85	2.85	177.98	3.01	2.55	177.98	1.68	0.32
	sSS	80x25	4Ø16	+6Ø16		1.01	Ø6c/20 cm	0.25	0.25	0.25	193.84	2.10	3.41	193.84	0.25	0.33
C3	s12°	80x20	4Ø12	+8Ø12		0.85	Ø6c/15 cm	3.95	3.95	3.95	11.73	0.38	1.15	11.73	0.22	0.50
	s11°	80x20	4Ø12	+8Ø12		0.85	Ø6c/15 cm	2.25	2.25	2.25	21.71	0.69	1.50	21.71	0.53	1.02
	s10°	80x20	4Ø12	+8Ø12		0.85	Ø6c/15 cm	2.25	2.25	2.25	33.02	0.63	1.58	33.02	0.38	0.96
	s9°	80x20	4Ø12	+8Ø12		0.85	Ø6c/15 cm	2.25	2.25	2.25	51.11	0.70	1.55	51.11	0.32	0.75
	s8°	80x20	4Ø12	+8Ø12		0.85	Ø6c/15 cm	2.25	2.25	2.25	71.63	0.68	1.61	71.63	0.14	0.59
	s7°	80x20	4Ø12	+8Ø12		0.85	Ø6c/15 cm	2.25	2.25	2.25	91.00	1.30	1.80	91.00	0.62	0.55
	s6°	80x20	4Ø12	+8Ø12		0.85	Ø6c/15 cm	2.25	2.25	2.25	110.32	1.65	2.00	110.32	0.82	0.52
	s5°	80x20	4Ø12	+8Ø12		0.85	Ø6c/15 cm	2.25	2.25	2.25	129.54	1.95	2.14	129.54	0.98	0.46
	s4°	80x20	4Ø12	+8Ø12		0.85	Ø6c/15 cm	2.25	2.25	2.25	148.62	1.86	2.28	148.62	0.74	0.38
	s3°	80x20	4Ø12	+8Ø12		0.85	Ø6c/15 cm	2.25	2.25	2.25	167.64	1.65	2.70	167.64	0.39	0.53
	s2°	80x20	4Ø16	+8Ø16		1.51	Ø6c/20 cm	2.25	2.25	2.25	185.58	1.39	2.81	185.58	0.00	0.45
	s1°	80x20	4Ø20	+8Ø20		2.36	Ø6c/20 cm	2.25	2.25	2.25	204.46	1.53	2.92	204.46	0.00	0.36
	sPB	80x25	4Ø20	+8Ø16	+2Ø16	1.63	Ø6c/20 cm	2.85	2.85	2.85	204.46	1.53	2.92	204.46	0.00	0.36
	sSS	80x25	4Ø20	+8Ø16	+2Ø16	1.63	Ø6c/20 cm	0.25	0.25	0.25	225.53	2.50	3.73	225.53	0.36	0.19

IF-2026-34355629-GCABA-DGROC

Col.	Planta	Dim. (cm)	Armado			μ (%)	Estribos	H (m)	Hpx (m)	Hpy (m)	Pésimos			Referencia		
											N (t)	Mx (t·m)	My (t·m)	N (t)	Mx (t·m)	My (t·m)
C4	s12°	80x20	4Ø12	+8Ø12		0.85	Ø6c/15 cm	3.95	3.95	3.95	14.45	1.33	1.32	14.45	1.14	0.55
	s11°	80x20	4Ø12	+8Ø12		0.85	Ø6c/15 cm	2.25	2.25	2.25	27.90	1.07	1.88	27.90	0.86	1.27
	s10°	80x20	4Ø12	+8Ø12		0.85	Ø6c/15 cm	2.25	2.25	2.25	41.75	1.10	2.09	41.75	0.79	1.29
	s9°	80x20	4Ø12	+8Ø12		0.85	Ø6c/15 cm	2.25	2.25	2.25	57.66	0.90	2.19	57.66	0.46	1.20
	s8°	80x20	4Ø12	+8Ø12		0.85	Ø6c/15 cm	2.25	2.25	2.25	72.47	1.81	2.30	72.47	1.26	1.14
	s7°	80x20	4Ø12	+8Ø12		0.85	Ø6c/15 cm	2.25	2.25	2.25	87.89	1.31	2.40	87.89	0.65	1.06
	s6°	80x20	4Ø12	+8Ø12		0.85	Ø6c/15 cm	2.25	2.25	2.25	103.26	1.33	2.52	103.26	0.55	1.01
	s5°	80x20	4Ø12	+8Ø12		0.85	Ø6c/15 cm	2.25	2.25	2.25	118.51	0.99	2.59	118.51	0.10	0.92
	s4°	80x20	4Ø12	+8Ø12		0.85	Ø6c/15 cm	2.25	2.25	2.25	132.76	1.24	2.65	132.76	0.24	0.83
	s3°	80x20	4Ø12	+8Ø12		0.85	Ø6c/15 cm	2.25	2.25	2.25	145.86	1.43	2.88	145.86	0.33	0.89
	s2°	80x20	4Ø12	+8Ø12		0.85	Ø6c/15 cm	2.25	2.25	2.25	158.85	1.46	3.00	158.85	0.26	0.86
	s1°	80x20	4Ø16	+8Ø12		1.07	Ø6c/15 cm	2.25	2.25	2.25	179.98	1.54	2.50	179.98	0.19	0.27
	sPB	80x25	4Ø20	+8Ø16	+2Ø16	1.63	Ø6c/20 cm	2.85	2.85	2.85	179.98	1.54	2.50	179.98	0.19	0.27
	sSS	80x25	4Ø20	+8Ø16	+2Ø16	1.63	Ø6c/20 cm	0.25	0.25	0.25	200.77	2.18	3.09	200.77	0.27	0.00
C5	s12°	40x20	4Ø12	+2Ø12		0.85	Ø6c/15 cm	3.95	3.95	3.95	7.00	0.80	0.72	7.00	0.58	0.32
	s11°	40x20	4Ø12	+2Ø12		0.85	Ø6c/15 cm	2.25	2.25	2.25	16.10	1.09	1.01	16.10	0.97	0.67
	s10°	40x20	4Ø12	+2Ø12		0.85	Ø6c/15 cm	2.25	2.25	2.25	26.26	1.14	1.12	26.26	0.94	0.65
	s9°	40x20	4Ø12	+2Ø12		0.85	Ø6c/15 cm	2.25	2.25	2.25	35.94	1.21	1.24	35.94	0.94	0.65
	s8°	40x20	4Ø12	+2Ø12		0.85	Ø6c/15 cm	2.25	2.25	2.25	45.65	1.77	1.29	45.65	1.43	0.59
	s7°	40x20	4Ø12	+2Ø12		0.85	Ø6c/15 cm	2.25	2.25	2.25	55.22	2.19	1.34	55.22	1.77	0.54
	s6°	40x20	4Ø12	+2Ø12		0.85	Ø6c/15 cm	2.25	2.25	2.25	64.81	2.36	1.45	64.81	1.87	0.53
	s5°	40x20	4Ø12	+4Ø12		1.13	Ø6c/15 cm	2.25	2.25	2.25	74.51	2.16	1.64	74.51	1.60	0.59
	s4°	80x20	4Ø12	+8Ø12		0.85	Ø6c/15 cm	2.25	2.25	2.25	74.51	2.16	1.64	74.51	1.60	0.59
	s3°	80x20	4Ø12	+8Ø12		0.85	Ø6c/15 cm	2.25	2.25	2.25	107.42	2.20	2.58	107.42	1.40	1.02
	s2°	80x20	4Ø12	+8Ø12		0.85	Ø6c/15 cm	2.25	2.25	2.25	123.41	2.35	2.67	123.41	1.43	0.93
	s1°	80x20	4Ø12	+8Ø12		0.85	Ø6c/15 cm	2.25	2.25	2.25	144.29	1.78	2.56	144.29	0.70	0.65
	sPB	80x25	4Ø16	+8Ø12		0.85	Ø6c/15 cm	2.85	2.85	2.85	145.14	1.79	1.99	145.14	0.70	0.19
	sSS	80x25	4Ø16	+8Ø12		0.85	Ø6c/15 cm	0.25	0.25	0.25	168.17	2.35	2.99	168.17	0.75	0.31
C6	s7°	80x20	4Ø12	+8Ø12		0.85	Ø6c/15 cm	2.00	2.00	2.00	14.17	1.78	2.58	14.17	1.69	2.32
	s6°	80x20	4Ø12	+8Ø12		0.85	Ø6c/15 cm	2.00	2.00	2.00	14.17	1.78	2.58	14.17	1.69	2.32
	s5°	80x20	4Ø12	+8Ø12		0.85	Ø6c/15 cm	2.00	2.00	2.00	28.35	1.34	2.78	28.35	1.15	2.26
	s4°	80x20	4Ø12	+8Ø12		0.85	Ø6c/15 cm	2.25	2.25	2.25	42.77	1.57	2.07	42.77	1.29	1.42
	s3°	80x20	4Ø12	+8Ø12		0.85	Ø6c/15 cm	2.25	2.25	2.25	70.23	0.91	2.33	70.23	0.38	1.18
	s2°	80x20	4Ø12	+8Ø12		0.85	Ø6c/15 cm	2.25	2.25	2.25	87.76	0.95	2.03	87.76	0.29	0.76
	s1°	80x20	4Ø12	+8Ø12		0.85	Ø6c/15 cm	2.25	2.25	2.25	109.38	1.10	2.12	109.38	0.28	0.63
	sPB	Ø60	12Ø16			0.85	Ø6c/20 cm	2.85	2.85	2.85	109.38	1.10	2.12	109.38	0.28	0.63
C7	s7°	80x20	4Ø12	+8Ø12		0.85	Ø6c/15 cm	2.25	2.25	2.25	15.14	0.95	1.82	15.14	0.83	1.46
	s6°	80x20	4Ø12	+8Ø12		0.85	Ø6c/15 cm	2.25	2.25	2.25	15.14	0.95	1.82	15.14	0.83	1.46
	s5°	80x20	4Ø12	+8Ø12		0.85	Ø6c/15 cm	2.25	2.25	2.25	42.62	0.81	2.24	42.62	0.49	1.41
	s4°	80x20	4Ø12	+8Ø12		0.85	Ø6c/15 cm	2.25	2.25	2.25	58.42	0.80	2.25	58.42	0.36	1.24
	s3°	80x20	4Ø12	+8Ø12		0.85	Ø6c/15 cm	2.25	2.25	2.25	70.46	0.79	2.40	70.46	0.26	1.24
	s2°	80x20	4Ø12	+8Ø12		0.85	Ø6c/15 cm	2.25	2.25	2.25	89.12	0.67	2.07	89.12	0.00	0.78
	s1°	80x20	4Ø12	+8Ø12		0.85	Ø6c/15 cm	2.25	2.25	2.25	108.63	1.00	2.07	108.63	0.19	0.60
	sPB	Ø60	12Ø16			0.85	Ø6c/20 cm	2.85	2.85	2.85	108.63	1.00	2.07	108.63	0.19	0.60
C8	s7°	80x20	4Ø12	+8Ø12		0.85	Ø6c/15 cm	2.25	2.25	2.25	13.79	0.48	1.54	13.79	0.38	1.22
	s6°	80x20	4Ø12	+8Ø12		0.85	Ø6c/15 cm	2.25	2.25	2.25	25.64	0.40	1.90	25.64	0.21	1.32
	s5°	80x20	4Ø12	+8Ø12		0.85	Ø6c/15 cm	2.25	2.25	2.25	39.51	0.39	2.15	39.51	0.10	1.37
	s4°	80x20	4Ø12	+8Ø12		0.85	Ø6c/15 cm	2.25	2.25	2.25	57.73	1.08	2.01	57.73	0.64	1.05
	s3°	80x20	4Ø12	+8Ø12		0.85	Ø6c/15 cm	2.25	2.25	2.25	75.36	1.51	2.26	75.36	0.94	1.07
	s2°	80x20	4Ø12	+8Ø12		0.85	Ø6c/15 cm	2.25	2.25	2.25	94.49	1.00	2.04	94.49	0.29	0.71
	s1°	80x20	4Ø12	+8Ø12		0.85	Ø6c/15 cm	2.25	2.25	2.25	116.11	1.02	2.16	116.11	0.15	0.59
	sPB	Ø60	12Ø16			0.85	Ø6c/20 cm	2.85	2.85	2.85	116.11	1.02	2.16	116.11	0.15	0.59

IF-2026-34355629-GCABA-DGROC

Col.	Planta	Dim. (cm)	Armado			μ (%)	Estribos	H (m)	Hpx (m)	Hpy (m)	Pésimos			Referencia		
											N (t)	Mx (t·m)	My (t·m)	N (t)	Mx (t·m)	My (t·m)
C14	s12°	30x60	4Ø16	+2Ø12	+4Ø12	0.82	Ø6c/15 cm	4.10	4.10	4.10	21.44	0.77	2.13	21.44	0.15	1.84
	s11°	30x60	4Ø16	+2Ø12	+4Ø12	0.82	Ø6c/15 cm	2.40	2.40	2.40	47.42	0.65	3.70	47.42	0.27	3.32
	s10°	30x60	4Ø16	+2Ø12	+4Ø12	0.82	Ø6c/15 cm	2.40	2.40	2.40	73.31	0.76	2.89	73.31	0.17	2.31
	s9°	30x60	4Ø16	+2Ø12	+4Ø12	0.82	Ø6c/15 cm	2.40	2.40	2.40	94.19	0.95	3.11	94.19	0.19	2.36
	s8°	30x60	4Ø16	+2Ø12	+4Ø12	0.82	Ø6c/15 cm	2.40	2.40	2.40	114.92	1.07	3.23	114.92	0.15	2.32
	s7°	30x60	4Ø16	+2Ø12	+4Ø12	0.82	Ø6c/15 cm	2.40	2.40	2.40	135.80	1.19	3.38	135.80	0.10	2.29
	s6°	30x60	4Ø16	+2Ø12	+4Ø12	0.82	Ø6c/15 cm	2.40	2.40	2.40	156.84	1.25	3.56	156.84	0.00	2.31
	s5°	30x60	4Ø16	+2Ø12	+4Ø12	0.82	Ø6c/15 cm	2.40	2.40	2.40	178.05	1.42	3.72	178.05	0.00	2.29
	s4°	30x60	4Ø20	+2Ø12	+4Ø12	1.08	Ø6c/15 cm	2.40	2.40	2.40	199.69	1.60	4.17	199.69	0.00	2.58
	s3°	30x60	4Ø20	+2Ø12	+4Ø20	1.52	Ø6c/15 cm	2.40	2.40	2.40	220.55	1.76	3.92	220.55	0.00	2.16
	s2°	30x70	4Ø20	+2Ø20	+4Ø20	1.50	Ø6c/25 cm	2.40	2.40	2.40	220.57	1.76	2.79	220.57	0.00	1.03
	s1°	30x70	4Ø25	+2Ø25	+4Ø25	2.34	Ø8c/30 cm	2.40	2.40	2.40	267.19	2.14	10.56	267.19	0.00	8.42
	sPB	Ø60	10Ø25			1.74	Ø8c/30 cm	3.00	3.00	3.00	267.19	2.14	10.56	267.19	0.00	8.42
	sSS	40x70	4Ø25	+2Ø25	+4Ø25	1.75	Ø8c/30 cm	2.87	2.87	2.87	289.31	2.89	5.28	289.31	0.00	2.39
C15	s12°	30x38	4Ø16	+ ...	+2Ø12	0.90	Ø6c/15 cm	4.10	4.10	4.10	22.78	0.60	1.64	22.78	0.00	0.95
	s11°	30x38	4Ø16	+ ...	+2Ø12	0.90	Ø6c/15 cm	2.40	2.40	2.40	46.67	0.43	2.07	46.67	0.06	1.70
	s10°	30x60	4Ø16	+2Ø12	+4Ø12	0.82	Ø6c/15 cm	2.40	2.40	2.40	71.96	0.65	3.15	71.96	0.07	2.57
	s9°	30x60	4Ø16	+2Ø12	+4Ø12	0.82	Ø6c/15 cm	2.40	2.40	2.40	95.63	0.84	3.60	95.63	0.08	2.83
	s8°	30x60	4Ø16	+2Ø12	+4Ø12	0.82	Ø6c/15 cm	2.40	2.40	2.40	119.45	1.31	3.78	119.45	0.35	2.82
	s7°	30x60	4Ø16	+2Ø12	+4Ø12	0.82	Ø6c/15 cm	2.40	2.40	2.40	143.86	1.30	3.82	143.86	0.15	2.67
	s6°	30x60	4Ø16	+2Ø12	+4Ø12	0.82	Ø6c/15 cm	2.40	2.40	2.40	168.45	1.47	3.99	168.45	0.13	2.65
	s5°	30x60	4Ø16	+2Ø12	+4Ø12	0.82	Ø6c/15 cm	2.40	2.40	2.40	193.52	1.55	4.01	193.52	0.00	2.46
	s4°	30x60	4Ø20	+2Ø12	+4Ø12	1.08	Ø6c/15 cm	2.40	2.40	2.40	218.10	1.74	4.46	218.10	0.00	2.71
	s3°	30x60	4Ø20	+2Ø12	+4Ø20	1.52	Ø6c/15 cm	2.40	2.40	2.40	241.63	1.93	4.17	241.63	0.00	2.24
	s2°	30x70	4Ø20	+2Ø20	+4Ø20	1.50	Ø6c/25 cm	2.40	2.40	2.40	241.81	1.93	3.02	241.81	0.00	1.08
	s1°	30x70	4Ø25	+2Ø25	+4Ø25	2.34	Ø8c/30 cm	2.40	2.40	2.40	291.87	2.33	11.70	291.87	0.00	9.37
	sPB	Ø60	10Ø25			1.74	Ø8c/30 cm	3.00	3.00	3.00	291.87	2.33	11.70	291.87	0.00	9.37
	sSS	40x70	4Ø25	+2Ø25	+4Ø25	1.75	Ø8c/30 cm	2.87	2.87	2.87	316.11	3.56	4.60	316.11	0.40	1.44
C16	s12°	15x80	4Ø12	+ ...	+8Ø12	1.13	Ø6c/15 cm	3.95	2.96	3.95	12.03	0.80	0.96	12.03	0.32	0.80
	s11°	15x80	4Ø12	+ ...	+8Ø12	1.13	Ø6c/15 cm	2.25	2.25	2.25	27.23	1.14	1.56	27.23	0.50	1.35
	s10°	15x80	4Ø12	+ ...	+8Ø12	1.13	Ø6c/15 cm	2.25	2.25	2.25	43.54	1.42	1.50	43.54	0.49	1.17
	s9°	15x80	4Ø12	+ ...	+8Ø12	1.13	Ø6c/15 cm	2.25	2.25	2.25	59.48	1.68	1.73	59.48	0.48	1.28
	s8°	15x80	4Ø12	+ ...	+8Ø12	1.13	Ø6c/15 cm	2.25	2.25	2.25	75.94	2.56	1.00	75.94	0.87	0.43
	s7°	15x80	4Ø12	+ ...	+8Ø12	1.13	Ø6c/15 cm	2.40	2.40	2.40	88.13	3.02	1.06	88.13	0.87	0.36
	s6°	20x80	4Ø12	+ ...	+8Ø12	0.85	Ø6c/15 cm	2.40	2.40	2.40	88.42	2.38	1.47	88.42	0.47	0.76
	s5°	20x80	4Ø12	+ ...	+8Ø12	0.85	Ø6c/15 cm	2.40	2.40	2.40	111.96	3.20	1.68	111.96	1.28	0.78
	s4°	20x80	4Ø12	+ ...	+8Ø12	0.85	Ø6c/15 cm	2.40	2.40	2.40	135.75	2.01	2.87	135.75	0.12	1.78
	s3°	20x80	4Ø12	+ ...	+8Ø12	0.85	Ø6c/15 cm	2.40	2.40	2.40	160.17	2.90	1.95	160.17	0.54	0.67
	s2°	25x80	4Ø16	+ ...	+8Ø12	0.85	Ø6c/15 cm	2.40	2.40	2.40	160.17	2.90	1.95	160.17	0.54	0.67
	s1°	25x80	4Ø16	+ ...	+8Ø12	0.85	Ø6c/15 cm	2.40	2.40	2.40	208.45	3.44	2.02	208.45	1.05	0.36
	sPB	30x80	4Ø16	+2Ø12	+8Ø12	0.81	Ø6c/15 cm	3.00	3.00	3.00	208.45	3.44	2.02	208.45	1.05	0.36
	sSS	30x80	4Ø16	+2Ø12	+8Ø12	0.81	Ø6c/15 cm	2.87	2.87	2.87	246.28	3.07	4.68	246.28	0.00	2.32
C17	s4°	15x80	4Ø12	+ ...	+6Ø12	0.94	Ø6c/15 cm	2.40	2.40	2.40	23.89	0.41	1.54	23.89	0.00	1.35
	s3°	15x80	4Ø12	+ ...	+6Ø12	0.94	Ø6c/15 cm	2.40	2.40	2.40	43.26	0.75	2.25	43.26	0.00	1.90
	s2°	15x80	4Ø12	+ ...	+6Ø12	0.94	Ø6c/15 cm	2.40	2.40	2.40	67.27	1.19	2.44	67.27	0.00	1.90
	s1°	15x80	4Ø12	+ ...	+6Ø12	0.94	Ø6c/15 cm	2.40	2.40	2.40	86.01	1.55	2.75	86.01	0.00	2.06
	sPB	Ø60	12Ø16			0.85	Ø6c/20 cm	3.00	3.00	3.00	86.01	1.55	2.75	86.01	0.00	2.06
	sSS	Ø60	12Ø16			0.85	Ø6c/20 cm	2.87	2.87	2.87	117.59	1.23	2.50	117.59	0.10	1.38
C18	s7°	15x38	4Ø12	+ ...	+2Ø12	1.19	Ø6c/15 cm	2.40	2.40	2.40	28.00	0.69	0.40	28.00	0.12	0.17
	s6°	15x80	4Ø12	+ ...	+6Ø12	0.94	Ø6c/15 cm	2.40	2.40	2.40	53.67	1.36	2.12	53.67	0.26	1.69
	s5°	15x80	4Ø12	+ ...	+6Ø12	0.94	Ø6c/15 cm	2.40	2.40	2.40	79.42	1.78	2.75	79.42	0.22	2.11
	s4°	15x80	4Ø20	+ ...	+6Ø16	2.05	Ø6c/15 cm	2.40	2.40	2.40	102.56	1.87	2.59	102.56	0.00	1.77
	s3°	15x80	4Ø20	+ ...	+6Ø16	2.05	Ø6c/15 cm	2.40	2.40	2.40	127.26	2.38	2.91	127.26	0.00	1.89
	s2°	20x80	4Ø20	+ ...	+6Ø16	1.54	Ø6c/20 cm	2.40	2.40	2.40	127.98	2.39	1.89	127.98	0.00	0.86
	s1°	20x80	4Ø20	+ ...	+6Ø16	1.54	Ø6c/20 cm	2.40	2.40	2.40	176.38	2.41	7.86	176.38	0.00	6.44
	sPB	Ø60	12Ø16			0.85	Ø6c/20 cm	3.00	3.00	3.00	176.38	2.41	7.86	176.38	0.00	6.44
		Ø60	12Ø16			0.85	Ø6c/20 cm	2.87	2.87	2.87	206.17	1.97	3.44	206.17	0.00	1.46

IF-2026-34355629-GCABA-DGROC

Col.	Planta	Dim. (cm)	Armado			μ (%)	Estribos	H (m)	Hpx (m)	Hpy (m)	Pésimos			Referencia		
											N (t)	Mx (t·m)	My (t·m)	N (t)	Mx (t·m)	My (t·m)
C19	s7°	15x38	4Ø12	+ ...	+2Ø12	1.19	Ø6c/15 cm	2.40	2.40	2.40	23.23	0.41	0.54	23.23	0.00	0.35
	s6°	15x80	4Ø12	+ ...	+6Ø12	0.94	Ø6c/15 cm	2.40	2.40	2.40	23.53	0.41	0.44	23.53	0.00	0.25
	s5°	15x80	4Ø12	+ ...	+6Ø12	0.94	Ø6c/15 cm	2.40	2.40	2.40	61.11	1.20	1.28	61.11	0.08	0.79
	s4°	15x80	4Ø12	+ ...	+6Ø12	0.94	Ø6c/15 cm	2.40	2.40	2.40	82.12	1.47	1.98	82.12	0.00	1.32
	s3°	15x80	4Ø12	+ ...	+6Ø12	0.94	Ø6c/15 cm	2.40	2.40	2.40	100.56	1.83	2.81	100.56	0.00	2.01
	s2°	15x100	4Ø16	+ ...	+8Ø16	1.61	Ø6c/15 cm	2.40	2.40	2.40	122.08	2.22	4.78	122.08	0.00	3.81
	s1°	15x100	4Ø16	+ ...	+8Ø16	1.61	Ø6c/15 cm	2.40	2.40	2.40	140.26	2.58	12.47	140.26	0.00	11.35
	sPB	Ø60	12Ø16			0.85	Ø6c/20 cm	3.00	3.00	3.00	140.26	2.58	12.47	140.26	0.00	11.35
	sSS	Ø60	12Ø16			0.85	Ø6c/20 cm	2.87	2.87	2.87	169.95	1.63	3.29	169.95	0.00	1.66
C20	s7°	15x80	4Ø12	+ ...	+6Ø12	0.94	Ø6c/15 cm	2.40	2.40	2.40	25.87	0.44	1.31	25.87	0.00	1.10
	s6°	15x80	4Ø12	+ ...	+6Ø12	0.94	Ø6c/15 cm	2.40	2.40	2.40	48.45	0.84	2.07	48.45	0.00	1.68
	s5°	15x80	4Ø12	+ ...	+6Ø12	0.94	Ø6c/15 cm	2.40	2.40	2.40	72.78	1.29	2.48	72.78	0.00	1.90
	s4°	15x80	4Ø20	+ ...	+6Ø12	1.61	Ø6c/15 cm	2.40	2.40	2.40	97.33	1.77	2.00	97.33	0.00	1.22
	s3°	15x80	4Ø20	+ ...	+6Ø12	1.61	Ø6c/15 cm	2.40	2.40	2.40	121.06	2.25	2.21	121.06	0.00	1.24
	s2°	20x80	4Ø20	+ ...	+6Ø12	1.21	Ø6c/15 cm	2.40	2.40	2.40	121.78	2.26	1.46	121.78	0.00	0.49
	s1°	20x80	4Ø20	+ ...	+6Ø12	1.21	Ø6c/15 cm	2.40	2.40	2.40	171.16	2.33	7.49	171.16	0.00	6.12
	sPB	Ø60	12Ø16			0.85	Ø6c/20 cm	3.00	3.00	3.00	171.16	2.33	7.49	171.16	0.00	6.12
	sSS	Ø60	12Ø16			0.85	Ø6c/20 cm	2.87	2.87	2.87	201.96	2.26	3.49	201.96	0.33	1.56
C21	s7°	15x80	4Ø12	+ ...	+6Ø12	0.94	Ø6c/15 cm	2.40	2.40	2.40	24.38	0.42	2.39	24.38	0.00	2.19
	s6°	15x80	4Ø12	+ ...	+6Ø12	0.94	Ø6c/15 cm	2.40	2.40	2.40	46.31	0.87	1.13	46.31	0.04	0.76
	s5°	15x80	4Ø12	+ ...	+6Ø12	0.94	Ø6c/15 cm	2.40	2.40	2.40	64.30	1.14	1.65	64.30	0.00	1.14
	s4°	15x80	4Ø12	+ ...	+6Ø12	0.94	Ø6c/15 cm	2.40	2.40	2.40	87.45	1.57	2.08	87.45	0.00	1.38
	s3°	15x80	4Ø12	+ ...	+6Ø12	0.94	Ø6c/15 cm	2.40	2.40	2.40	105.98	1.94	3.66	105.98	0.00	2.81
	s2°	15x100	4Ø16	+ ...	+8Ø12	1.14	Ø6c/15 cm	2.40	2.40	2.40	128.08	2.34	6.18	128.08	0.00	5.15
	s1°	15x100	4Ø16	+ ...	+8Ø12	1.14	Ø6c/15 cm	2.40	2.40	2.40	147.38	2.73	3.39	147.38	0.00	2.22
	sPB	20x100	4Ø16	+ ...	+8Ø12	0.85	Ø6c/15 cm	3.00	3.00	3.00	148.28	2.75	1.83	148.28	0.00	0.64
	sSS	20x100	4Ø16	+ ...	+8Ø12	0.85	Ø6c/15 cm	2.87	2.87	2.87	190.55	3.87	6.09	190.55	0.00	4.27
C22	s7°	15x80	4Ø12	+ ...	+6Ø12	0.94	Ø6c/15 cm	2.40	2.40	2.40	16.87	0.86	1.95	16.87	0.39	1.82
	s6°	15x80	4Ø12	+ ...	+6Ø12	0.94	Ø6c/15 cm	2.40	2.40	2.40	33.60	1.34	1.85	33.60	0.50	1.58
	s5°	15x80	4Ø12	+ ...	+6Ø12	0.94	Ø6c/15 cm	2.40	2.40	2.40	52.01	1.73	1.72	52.01	0.52	1.30
	s4°	15x80	4Ø12	+ ...	+6Ø12	0.94	Ø6c/15 cm	2.40	2.40	2.40	69.13	2.03	1.35	69.13	0.50	0.80
	s3°	15x80	4Ø12	+ ...	+6Ø12	0.94	Ø6c/15 cm	2.40	2.40	2.40	86.70	2.42	1.45	86.70	0.52	0.75
	s2°	20x80	4Ø12	+ ...	+8Ø12	0.85	Ø6c/15 cm	2.40	2.40	2.40	88.19	2.17	0.97	88.19	0.35	0.26
	s1°	20x80	4Ø12	+ ...	+8Ø12	0.85	Ø6c/15 cm	2.40	2.40	2.40	122.98	2.84	1.47	122.98	0.88	0.49
	sPB	20x80	4Ø12	+ ...	+8Ø12	0.85	Ø6c/15 cm	3.00	3.00	3.00	141.30	3.47	3.77	141.30	0.23	2.36
	sSS	20x80	4Ø12	+ ...	+8Ø12	0.85	Ø6c/15 cm	2.87	2.87	2.87	156.16	3.18	3.87	156.16	0.00	2.37
C23	s7°	20x60	4Ø16	+ ...	+2Ø12	0.86	Ø6c/15 cm	2.40	2.40	2.40	13.34	0.30	1.52	13.34	0.09	1.41
	s6°	20x60	4Ø16	+ ...	+2Ø12	0.86	Ø6c/15 cm	2.40	2.40	2.40	24.50	0.58	1.30	24.50	0.18	1.10
	s5°	20x60	4Ø16	+ ...	+2Ø12	0.86	Ø6c/15 cm	2.40	2.40	2.40	36.72	0.63	1.54	36.72	0.10	1.25
	s4°	20x60	4Ø16	+ ...	+2Ø12	0.86	Ø6c/15 cm	2.40	2.40	2.40	48.50	0.79	1.73	48.50	0.10	1.35
	s3°	20x60	4Ø16	+ ...	+2Ø12	0.86	Ø6c/15 cm	2.40	2.40	2.40	58.67	0.93	1.77	58.67	0.10	1.30
	s2°	20x60	4Ø16	+ ...	+2Ø12	0.86	Ø6c/15 cm	2.40	2.40	2.40	69.92	1.07	1.86	69.92	0.09	1.30
	s1°	20x60	4Ø16	+ ...	+2Ø12	0.86	Ø6c/15 cm	2.40	2.40	2.40	80.13	1.20	2.09	80.13	0.08	1.45
	sPB	20x60	4Ø16	+ ...	+2Ø12	0.86	Ø6c/15 cm	3.00	3.00	3.00	89.79	2.05	1.81	89.79	0.07	0.91
	sSS	20x60	4Ø16	+ ...	+2Ø12	0.86	Ø6c/15 cm	2.87	2.87	2.87	91.29	1.97	1.30	91.29	0.00	0.38
C24	s7°	20x60	4Ø16	+ ...	+2Ø12	0.86	Ø6c/15 cm	2.40	2.40	2.40	18.80	0.36	0.64	18.80	0.08	0.49
	s6°	20x60	4Ø16	+ ...	+2Ø12	0.86	Ø6c/15 cm	2.40	2.40	2.40	31.85	0.55	0.57	31.85	0.09	0.31
	s5°	20x60	4Ø16	+ ...	+2Ø12	0.86	Ø6c/15 cm	2.40	2.40	2.40	44.92	0.72	0.67	44.92	0.08	0.31
	s4°	20x60	4Ø16	+ ...	+2Ø12	0.86	Ø6c/15 cm	2.40	2.40	2.40	58.36	0.90	0.86	58.36	0.08	0.39
	s3°	20x60	4Ø16	+ ...	+2Ø12	0.86	Ø6c/15 cm	2.40	2.40	2.40	70.90	1.07	0.89	70.90	0.08	0.33
	s2°	20x60	4Ø16	+ ...	+2Ø12	0.86	Ø6c/15 cm	2.40	2.40	2.40	84.61	1.15	1.00	84.61	0.00	0.32
	s1°	20x60	4Ø16	+ ...	+2Ø12	0.86	Ø6c/15 cm	2.40	2.40	2.40	97.30	1.42	1.03	97.30	0.07	0.25
	sPB	20x60	4Ø16	+ ...	+2Ø12	0.86	Ø6c/15 cm	3.00	3.00	3.00	111.77	2.45	1.26	111.77	0.00	0.14
	sSS	20x60	4Ø16	+ ...	+2Ø12	0.86	Ø6c/15 cm	0.25	0.25	0.25	111.77	2.45	1.26	111.77	0.00	0.14

IF-2026-34355629-GCABA-DGROC

Col.	Planta	Dim. (cm)	Armado			μ (%)	Estribos	H (m)	Hpx (m)	Hpy (m)	Pésimos			Referencia		
											N (t)	Mx (t·m)	My (t·m)	N (t)	Mx (t·m)	My (t·m)
C25	s7°	20x60	4Ø16	+ ...	+2Ø12	0.86	Ø6c/15 cm	2.25	2.25	2.25	12.79	0.67	3.20	12.79	0.42	3.10
	s6°	20x60	4Ø16	+ ...	+2Ø12	0.86	Ø6c/15 cm	2.25	2.25	2.25	12.79	0.67	3.20	12.79	0.42	3.10
	s5°	20x60	4Ø16	+ ...	+2Ø12	0.86	Ø6c/15 cm	2.25	2.25	2.25	39.46	0.92	3.57	39.46	0.35	3.27
	s4°	20x60	4Ø16	+ ...	+2Ø12	0.86	Ø6c/15 cm	2.25	2.25	2.25	52.68	1.19	3.56	52.68	0.44	3.17
	s3°	20x60	4Ø16	+ ...	+2Ø12	0.86	Ø6c/15 cm	2.25	2.25	2.25	63.11	1.32	2.34	63.11	0.44	1.86
	s2°	20x60	4Ø16	+ ...	+2Ø12	0.86	Ø6c/15 cm	2.25	2.25	2.25	80.93	1.42	2.44	80.93	0.35	1.84
	s1°	20x60	4Ø16	+ ...	+2Ø12	0.86	Ø6c/15 cm	2.25	2.25	2.25	91.64	1.41	3.14	91.64	0.24	2.45
	sPB	20x60	4Ø16	+ ...	+2Ø12	0.86	Ø6c/15 cm	2.85	2.85	2.85	107.66	2.28	3.08	107.66	0.08	2.06
	sSS	20x60	4Ø16	+ ...	+2Ø12	0.86	Ø6c/15 cm	0.25	0.25	0.25	108.52	2.17	1.51	108.52	0.00	0.48
C26	s12°	20x80	4Ø12	+ ...	+8Ø12	0.85	Ø6c/15 cm	3.95	3.95	3.95	15.15	1.57	8.65	15.15	0.70	8.45
	s11°	20x80	4Ø12	+ ...	+8Ø12	0.85	Ø6c/15 cm	2.25	2.25	2.25	34.57	2.03	10.81	34.57	1.32	10.55
	s10°	20x80	4Ø12	+ ...	+8Ø12	0.85	Ø6c/15 cm	2.25	2.25	2.25	35.47	1.95	10.05	35.47	1.24	9.78
	s9°	20x80	4Ø12	+ ...	+8Ø12	0.85	Ø6c/15 cm	2.25	2.25	2.25	75.33	2.45	10.38	75.33	1.23	9.81
	s8°	20x80	4Ø12	+ ...	+8Ø12	0.85	Ø6c/15 cm	2.25	2.25	2.25	97.27	2.55	10.59	97.27	1.09	9.86
	s7°	20x80	4Ø12	+ ...	+8Ø12	0.85	Ø6c/15 cm	2.25	2.25	2.25	118.01	2.76	9.89	118.01	1.06	9.01
	s6°	20x80	4Ø12	+ ...	+8Ø12	0.85	Ø6c/15 cm	2.25	2.25	2.25	138.81	3.05	10.07	138.81	1.09	9.03
	s5°	20x80	4Ø20	+ ...	+8Ø12	1.35	Ø6c/15 cm	2.25	2.25	2.25	158.64	3.18	10.08	158.64	1.00	8.89
	s4°	25x80	4Ø20	+ ...	+8Ø12	1.08	Ø6c/15 cm	2.25	2.25	2.25	159.54	2.61	9.10	159.54	0.54	7.90
	s3°	25x80	4Ø20	+ ...	+8Ø12	1.08	Ø6c/15 cm	2.25	2.25	2.25	201.25	3.47	10.41	201.25	1.45	8.90
	s2°	30x80	4Ø20	+ ...	+8Ø12	0.90	Ø6c/15 cm	2.25	2.25	2.25	202.37	2.57	10.02	202.37	0.67	8.50
	s1°	30x80	4Ø20	+2Ø12	+8Ø12	0.99	Ø6c/15 cm	2.25	2.25	2.25	244.93	4.04	13.45	244.93	2.20	11.62
	sPB	30x80	4Ø20	+2Ø16	+8Ø16	1.36	Ø6c/20 cm	2.85	2.85	2.85	264.57	5.11	11.54	264.57	1.57	9.03
	sSS	30x80	4Ø20	+2Ø12	+8Ø12	0.99	Ø6c/15 cm	0.25	0.25	0.25	266.28	4.15	5.47	266.28	0.74	2.94
C27	s12°	80x20	4Ø12	+8Ø12		0.85	Ø6c/15 cm	3.95	3.95	3.95	19.78	2.77	2.19	19.78	2.51	1.00
	s11°	80x20	4Ø12	+8Ø12		0.85	Ø6c/15 cm	2.25	2.25	2.25	37.24	3.94	2.91	37.24	3.66	2.04
	s10°	80x20	4Ø12	+8Ø12		0.85	Ø6c/15 cm	2.25	2.25	2.25	38.00	3.57	2.58	38.00	3.28	1.75
	s9°	80x20	4Ø12	+8Ø12		0.85	Ø6c/15 cm	2.25	2.25	2.25	71.57	3.74	2.97	71.57	3.20	1.70
	s8°	80x20	4Ø12	+8Ø12		0.85	Ø6c/15 cm	2.25	2.25	2.25	89.41	3.68	3.08	89.41	3.01	1.60
	s7°	80x20	4Ø12	+8Ø12		0.85	Ø6c/15 cm	2.25	2.25	2.25	106.72	3.95	3.29	106.72	3.15	1.60
	s6°	80x20	4Ø12	+8Ø12		0.85	Ø6c/15 cm	2.25	2.25	2.25	125.22	3.99	3.42	125.22	3.05	1.51
	s5°	80x20	4Ø12	+8Ø12		0.85	Ø6c/15 cm	2.25	2.25	2.25	141.79	4.05	3.50	141.79	2.98	1.41
	s4°	80x25	4Ø16	+8Ø12		0.85	Ø6c/15 cm	2.25	2.25	2.25	142.69	3.26	2.89	142.69	2.19	0.92
	s3°	80x25	4Ø16	+8Ø12		0.85	Ø6c/15 cm	2.25	2.25	2.25	178.09	3.91	3.89	178.09	2.57	2.00
	s2°	80x25	4Ø16	+8Ø12		0.85	Ø6c/15 cm	2.25	2.25	2.25	196.29	3.29	3.55	196.29	1.82	1.56
	s1°	80x25	4Ø16	+8Ø12		0.85	Ø6c/15 cm	2.25	2.25	2.25	212.76	3.61	3.67	212.76	2.01	1.53
	sPB	80x30	4Ø16	+8Ø12	+2Ø12	0.81	Ø6c/15 cm	2.85	2.85	2.85	213.96	3.63	3.01	213.96	2.02	0.96
	sSS	80x30	4Ø16	+8Ø12	+2Ø12	0.81	Ø6c/15 cm	0.25	0.25	0.25	234.37	3.30	3.11	234.37	1.07	0.20
C28	s12°	80x20	4Ø12	+8Ø12		0.85	Ø6c/15 cm	3.95	3.95	3.95	11.30	2.50	1.40	11.30	2.35	0.70
	s11°	80x20	4Ø12	+8Ø12		0.85	Ø6c/15 cm	2.25	2.25	2.25	19.73	3.52	1.81	19.73	3.37	1.34
	s10°	80x20	4Ø12	+8Ø12		0.85	Ø6c/15 cm	2.25	2.25	2.25	20.63	3.33	1.64	20.63	3.17	1.16
	s9°	80x20	4Ø12	+8Ø12		0.85	Ø6c/15 cm	2.25	2.25	2.25	37.28	3.28	1.66	37.28	3.00	0.98
	s8°	80x20	4Ø12	+8Ø12		0.85	Ø6c/15 cm	2.25	2.25	2.25	46.95	3.36	1.85	46.95	3.00	1.03
	s7°	80x20	4Ø12	+8Ø12		0.85	Ø6c/15 cm	2.25	2.25	2.25	55.79	2.88	2.06	55.79	2.46	1.12
	s6°	80x20	4Ø12	+8Ø12		0.85	Ø6c/15 cm	2.25	2.25	2.25	65.70	2.90	2.07	65.70	2.41	1.02
	s5°	80x20	4Ø12	+8Ø12		0.85	Ø6c/15 cm	2.25	2.25	2.25	78.30	2.58	2.26	78.30	1.99	1.04
	s4°	80x20	4Ø12	+8Ø12		0.85	Ø6c/15 cm	2.25	2.25	2.25	92.99	1.40	2.14	92.99	0.71	0.81
	s3°	80x20	4Ø12	+8Ø12		0.85	Ø6c/15 cm	2.25	2.25	2.25	102.57	1.28	2.15	102.57	0.51	0.72
	s2°	80x20	4Ø12	+8Ø12		0.85	Ø6c/15 cm	2.25	2.25	2.25	111.61	1.41	2.19	111.61	0.58	0.66
	s1°	80x20	4Ø12	+8Ø12		0.85	Ø6c/15 cm	2.25	2.25	2.25	121.70	1.30	2.59	121.70	0.38	0.89
	sPB	80x20	4Ø12	+8Ø12		0.85	Ø6c/15 cm	2.85	2.85	2.85	131.00	1.62	3.65	131.00	0.37	0.67
	sSS	80x20	4Ø12	+8Ø12		0.85	Ø6c/15 cm	2.45	2.45	2.45	153.81	3.21	2.18	153.81	1.95	0.00

IF-2026-34355629-GCABA-DGROC

Col.	Planta	Dim. (cm)	Armado	μ (%)	Estribos	H (m)	Hpx (m)	Hpy (m)	Pésimos			Referencia		
									N (t)	Mx (t·m)	My (t·m)	N (t)	Mx (t·m)	My (t·m)
C29	s12°	40x20	4Ø12 +2Ø12	0.85	Ø6c/15 cm	3.95	3.95	3.95	4.97	0.43	0.46	4.97	0.29	0.19
	s11°	40x20	4Ø12 +2Ø12	0.85	Ø6c/15 cm	2.25	2.25	2.25	11.33	0.53	0.65	11.33	0.45	0.42
	s10°	40x20	4Ø12 +2Ø12	0.85	Ø6c/15 cm	2.25	2.25	2.25	18.75	0.55	0.72	18.75	0.41	0.40
	s9°	40x20	4Ø12 +2Ø12	0.85	Ø6c/15 cm	2.25	2.25	2.25	25.73	0.77	0.71	25.73	0.58	0.32
	s8°	40x20	4Ø12 +2Ø12	0.85	Ø6c/15 cm	1.80	1.80	1.80	32.36	0.84	0.71	32.36	0.65	0.42
	s7°	40x20	4Ø12 +2Ø12	0.85	Ø6c/15 cm	2.25	2.25	2.25	40.75	0.68	1.17	40.75	0.38	0.54
	s6°	40x20	4Ø12 +2Ø12	0.85	Ø6c/15 cm	2.25	2.25	2.25	45.77	1.10	1.11	45.77	0.75	0.44
	s5°	40x20	4Ø12 +2Ø12	0.85	Ø6c/15 cm	2.25	2.25	2.25	51.44	1.12	1.21	51.44	0.73	0.47
	s4°	80x20	4Ø12 +8Ø12	0.85	Ø6c/15 cm	2.25	2.25	2.25	51.44	1.12	1.21	51.44	0.73	0.47
	s3°	80x20	4Ø12 +8Ø12	0.85	Ø6c/15 cm	2.25	2.25	2.25	73.05	0.67	1.87	73.05	0.12	0.79
	s2°	80x20	4Ø12 +8Ø12	0.85	Ø6c/15 cm	2.25	2.25	2.25	84.02	0.70	1.87	84.02	0.07	0.68
	s1°	80x20	4Ø12 +8Ø12	0.85	Ø6c/15 cm	2.25	2.25	2.25	94.72	0.94	2.05	94.72	0.23	0.71
	sPB	80x20	4Ø12 +8Ø12	0.85	Ø6c/15 cm	2.85	2.85	2.85	104.37	1.18	2.78	104.37	0.18	0.48
	sSS	80x20	4Ø12 +8Ø12	0.85	Ø6c/15 cm	2.45	2.45	2.45	132.66	1.25	2.21	132.66	0.17	0.25
C30	s7°	80x20	4Ø12 +8Ø12	0.85	Ø6c/15 cm	2.00	2.00	2.00	17.63	0.21	2.98	17.63	0.09	2.65
	s6°	80x20	4Ø12 +8Ø12	0.85	Ø6c/15 cm	2.00	2.00	2.00	17.63	0.21	2.98	17.63	0.09	2.65
	s5°	80x20	4Ø12 +8Ø12	0.85	Ø6c/15 cm	2.00	2.00	2.00	31.91	1.73	2.77	31.91	1.52	2.18
	s4°	80x20	4Ø12 +8Ø12	0.85	Ø6c/15 cm	2.25	2.25	2.25	55.67	0.42	1.21	55.67	0.00	0.42
	s3°	80x20	4Ø12 +8Ø12	0.85	Ø6c/15 cm	2.25	2.25	2.25	65.81	0.64	1.51	65.81	0.15	0.56
	s2°	80x20	4Ø12 +8Ø12	0.85	Ø6c/15 cm	2.25	2.25	2.25	76.79	0.58	1.66	76.79	0.00	0.58
	s1°	80x20	4Ø12 +8Ø12	0.85	Ø6c/15 cm	2.25	2.25	2.25	86.95	0.75	1.80	86.95	0.10	0.59
	sPB	Ø60	12Ø16	0.85	Ø6c/20 cm	2.85	2.85	2.85	86.95	0.75	1.80	86.95	0.10	0.59
	sSS	Ø60	12Ø16	0.85	Ø6c/20 cm	2.45	2.45	2.45	138.83	1.55	3.90	138.83	0.41	2.76
C31	s7°	80x20	4Ø12 +8Ø12	0.85	Ø6c/15 cm	2.25	2.25	2.25	11.04	1.20	1.15	11.04	1.11	0.89
	s6°	80x20	4Ø12 +8Ø12	0.85	Ø6c/15 cm	2.25	2.25	2.25	22.65	0.44	1.57	22.65	0.27	1.07
	s5°	80x20	4Ø12 +8Ø12	0.85	Ø6c/15 cm	2.25	2.25	2.25	34.20	0.76	1.51	34.20	0.50	0.89
	s4°	80x20	4Ø12 +8Ø12	0.85	Ø6c/15 cm	2.25	2.25	2.25	45.81	0.34	1.66	45.81	0.00	0.89
	s3°	80x20	4Ø12 +8Ø12	0.85	Ø6c/15 cm	2.25	2.25	2.25	57.53	0.43	1.62	57.53	0.00	0.74
	s2°	80x20	4Ø12 +8Ø12	0.85	Ø6c/15 cm	2.25	2.25	2.25	68.66	0.60	1.71	68.66	0.08	0.70
	s1°	80x20	4Ø12 +8Ø12	0.85	Ø6c/15 cm	2.25	2.25	2.25	78.28	0.67	1.58	78.28	0.08	0.50
	sPB	Ø60	12Ø16	0.85	Ø6c/20 cm	2.85	2.85	2.85	79.18	0.59	1.36	79.18	0.00	0.32
	sSS	Ø60	12Ø16	0.85	Ø6c/20 cm	2.45	2.45	2.45	129.55	1.19	3.12	129.55	0.13	2.06
C32	s7°	80x20	4Ø12 +8Ø12	0.85	Ø6c/15 cm	2.25	2.25	2.25	9.50	0.39	1.04	9.50	0.32	0.81
	s6°	80x20	4Ø12 +8Ø12	0.85	Ø6c/15 cm	2.25	2.25	2.25	20.11	0.22	1.34	20.11	0.07	0.90
	s5°	80x20	4Ø12 +8Ø12	0.85	Ø6c/15 cm	2.25	2.25	2.25	32.19	0.35	1.51	32.19	0.11	0.91
	s4°	80x20	4Ø12 +8Ø12	0.85	Ø6c/15 cm	2.25	2.25	2.25	42.95	0.63	1.62	42.95	0.31	0.88
	s3°	80x20	4Ø12 +8Ø12	0.85	Ø6c/15 cm	2.25	2.25	2.25	54.60	0.67	1.73	54.60	0.26	0.86
	s2°	80x20	4Ø12 +8Ø12	0.85	Ø6c/15 cm	2.25	2.25	2.25	67.18	0.58	1.79	67.18	0.07	0.78
	s1°	80x20	4Ø12 +8Ø12	0.85	Ø6c/15 cm	2.25	2.25	2.25	77.75	0.58	1.57	77.75	0.00	0.50
	sPB	Ø60	12Ø16	0.85	Ø6c/20 cm	2.85	2.85	2.85	89.60	0.85	9.04	89.60	0.00	8.19
	sSS	Ø60	12Ø16	0.85	Ø6c/20 cm	2.45	2.45	2.45	127.35	1.04	3.31	127.35	0.00	2.27
C33	s7°	80x20	4Ø12 +8Ø12	0.85	Ø6c/15 cm	2.25	2.25	2.25	12.01	0.94	1.15	12.01	0.85	0.87
	s6°	80x20	4Ø12 +8Ø12	0.85	Ø6c/15 cm	2.25	2.25	2.25	23.93	0.96	1.44	23.93	0.78	0.94
	s5°	80x20	4Ø12 +8Ø12	0.85	Ø6c/15 cm	2.25	2.25	2.25	37.11	1.19	1.48	37.11	0.91	0.83
	s4°	80x20	4Ø12 +8Ø12	0.85	Ø6c/15 cm	2.25	2.25	2.25	49.19	1.28	1.58	49.19	0.91	0.79
	s3°	80x20	4Ø12 +8Ø12	0.85	Ø6c/15 cm	2.25	2.25	2.25	62.11	1.39	1.63	62.11	0.92	0.70
	s2°	80x20	4Ø12 +8Ø12	0.85	Ø6c/15 cm	2.25	2.25	2.25	74.75	1.33	1.73	74.75	0.76	0.65
	s1°	80x20	4Ø12 +8Ø12	0.85	Ø6c/15 cm	2.25	2.25	2.25	86.48	1.68	1.54	86.48	1.03	0.39
	sPB	Ø60	12Ø16	0.85	Ø6c/20 cm	2.85	2.85	2.85	86.48	1.68	1.54	86.48	1.03	0.39
	sSS	Ø60	12Ø16	0.85	Ø6c/20 cm	2.45	2.45	2.45	142.04	1.47	3.94	142.04	0.31	2.78

IF-2026-34355629-GCABA-DGROC

Col.	Planta	Dim. (cm)	Armado			μ (%)	Estribos	H (m)	Hpx (m)	Hpy (m)	Pésimos			Referencia		
											N (t)	Mx (t·m)	My (t·m)	N (t)	Mx (t·m)	My (t·m)
C34	s9°	20x70	4Ø12	+ ...	+6Ø12	0.81	Ø6c/15 cm	2.25	2.25	2.25	0.60	0.54	1.19	0.60	0.54	1.18
	s8°	20x70	4Ø12	+ ...	+6Ø12	0.81	Ø6c/15 cm	2.25	2.25	2.25	0.60	0.54	1.19	0.60	0.54	1.18
	s7°	20x70	4Ø12	+ ...	+6Ø12	0.81	Ø6c/15 cm	2.40	2.40	2.40	1.72	0.57	1.49	1.72	0.53	1.48
	s6°	20x70	4Ø12	+ ...	+6Ø12	0.81	Ø6c/15 cm	2.40	2.40	2.40	23.45	1.11	1.82	23.45	0.62	1.63
	s5°	20x70	4Ø12	+ ...	+6Ø12	0.81	Ø6c/15 cm	2.40	2.40	2.40	33.73	1.45	1.60	33.73	0.77	1.33
	s4°	20x70	4Ø12	+ ...	+6Ø12	0.81	Ø6c/15 cm	2.40	2.40	2.40	50.71	1.64	1.50	50.71	0.73	1.10
	s3°	20x70	4Ø12	+ ...	+6Ø12	0.81	Ø6c/15 cm	2.40	2.40	2.40	65.48	1.72	1.49	65.48	0.63	0.97
	s2°	20x70	4Ø12	+ ...	+6Ø12	0.81	Ø6c/15 cm	2.40	2.40	2.40	80.20	1.90	1.54	80.20	0.61	0.89
	s1°	20x70	4Ø12	+ ...	+6Ø12	0.81	Ø6c/15 cm	2.40	2.40	2.40	94.66	2.07	1.96	94.66	0.59	1.21
	sPB	20x70	4Ø12	+ ...	+6Ø12	0.81	Ø6c/15 cm	3.00	3.00	3.00	109.74	3.01	1.78	109.74	0.39	0.68
	sSS	20x70	4Ø12	+ ...	+6Ø12	0.81	Ø6c/15 cm	2.87	2.87	2.87	120.78	2.92	1.99	120.78	0.31	0.83
C35	s7°	30x40	4Ø16	+ ...	+2Ø12	0.86	Ø6c/15 cm	2.25	2.25	2.25	5.94	2.67	0.09	5.94	2.60	0.05
	s6°	30x40	4Ø16	+ ...	+2Ø12	0.86	Ø6c/15 cm	2.25	2.25	2.25	5.94	2.67	0.09	5.94	2.60	0.05
	s5°	30x40	4Ø16	+ ...	+2Ø12	0.86	Ø6c/15 cm	2.25	2.25	2.25	20.06	3.16	0.51	20.06	2.93	0.36
	s4°	30x40	4Ø16	+ ...	+2Ø12	0.86	Ø6c/15 cm	2.25	2.25	2.25	30.35	3.49	0.69	30.35	3.15	0.46
	s3°	30x40	4Ø16	+ ...	+2Ø12	0.86	Ø6c/15 cm	2.25	2.25	2.25	45.95	2.39	0.72	45.95	1.98	0.38
	s2°	30x40	4Ø16	+ ...	+2Ø12	0.86	Ø6c/15 cm	2.25	2.25	2.25	59.52	2.55	0.73	59.52	2.05	0.29
	s1°	30x40	4Ø16	+ ...	+2Ø12	0.86	Ø6c/15 cm	2.25	2.25	2.25	74.61	2.73	0.75	74.61	2.14	0.19
	sPB	30x40	4Ø16	+ ...	+2Ø12	0.86	Ø6c/15 cm	2.85	2.85	2.85	85.87	2.83	1.04	85.87	1.51	0.22
	sSS	30x40	4Ø16	+ ...	+2Ø12	0.86	Ø6c/15 cm	2.87	2.87	2.87	86.74	1.96	0.92	86.74	0.76	0.09
C36	s12°	20x80	4Ø12	+ ...	+8Ø12	0.85	Ø6c/15 cm	3.95	3.95	3.95	10.48	1.34	2.61	10.48	0.69	2.47
	s11°	20x80	4Ø12	+ ...	+8Ø12	0.85	Ø6c/15 cm	2.25	2.25	2.25	21.04	1.89	2.73	21.04	1.39	2.57
	s10°	20x80	4Ø12	+ ...	+8Ø12	0.85	Ø6c/15 cm	2.25	2.25	2.25	21.94	1.84	2.72	21.94	1.32	2.56
	s9°	20x80	4Ø12	+ ...	+8Ø12	0.85	Ø6c/15 cm	2.25	2.25	2.25	44.84	2.07	2.88	44.84	1.24	2.54
	s8°	20x80	4Ø12	+ ...	+8Ø12	0.85	Ø6c/15 cm	2.25	2.25	2.25	55.30	2.19	2.87	55.30	1.22	2.45
	s7°	20x80	4Ø12	+ ...	+8Ø12	0.85	Ø6c/15 cm	2.25	2.25	2.25	67.46	2.33	3.13	67.46	1.21	2.62
	s6°	20x80	4Ø12	+ ...	+8Ø12	0.85	Ø6c/15 cm	2.25	2.25	2.25	78.99	2.45	3.34	78.99	1.19	2.74
	s5°	20x80	4Ø12	+ ...	+8Ø12	0.85	Ø6c/15 cm	2.25	2.25	2.25	90.53	2.61	3.52	90.53	1.21	2.84
	s4°	20x80	4Ø12	+ ...	+8Ø12	0.85	Ø6c/15 cm	2.25	2.25	2.25	101.99	2.76	3.47	101.99	1.21	2.70
	s3°	20x80	4Ø12	+ ...	+8Ø12	0.85	Ø6c/15 cm	2.25	2.25	2.25	113.40	2.89	3.53	113.40	1.20	2.68
	s2°	20x80	4Ø12	+ ...	+8Ø12	0.85	Ø6c/15 cm	2.25	2.25	2.25	124.75	3.01	3.57	124.75	1.19	2.63
	s1°	20x80	4Ø16	+ ...	+8Ø12	1.07	Ø6c/15 cm	2.25	2.25	2.25	136.02	3.29	4.04	136.02	1.30	3.02
	sPB	20x80	4Ø20	+ ...	+8Ø12	1.35	Ø6c/15 cm	2.85	2.85	2.85	146.25	4.38	3.61	146.25	0.92	2.22
	sSS	20x80	4Ø20	+ ...	+8Ø12	1.35	Ø6c/15 cm	0.25	0.25	0.25	147.39	3.56	2.64	147.39	0.38	1.24
C37	s12°	80x20	4Ø12	+8Ø12		0.85	Ø6c/15 cm	3.95	3.95	3.95	14.51	4.18	0.94	14.51	3.99	0.30
	s11°	80x20	4Ø12	+8Ø12		0.85	Ø6c/15 cm	2.25	2.25	2.25	23.82	6.26	1.16	23.82	6.08	0.71
	s10°	80x20	4Ø12	+8Ø12		0.85	Ø6c/15 cm	2.25	2.25	2.25	25.30	5.72	1.06	25.30	5.53	0.61
	s9°	80x20	4Ø12	+8Ø12		0.85	Ø6c/15 cm	2.25	2.25	2.25	45.68	5.34	1.14	45.68	4.99	0.47
	s8°	80x20	4Ø12	+8Ø12		0.85	Ø6c/15 cm	2.25	2.25	2.25	57.58	5.38	1.27	57.58	4.95	0.45
	s7°	80x20	4Ø12	+8Ø12		0.85	Ø6c/15 cm	2.25	2.25	2.25	67.89	5.65	1.38	67.89	5.14	0.45
	s6°	80x20	4Ø12	+8Ø12		0.85	Ø6c/15 cm	2.25	2.25	2.25	79.06	5.44	1.48	79.06	4.84	0.41
	s5°	80x20	4Ø12	+8Ø12		0.85	Ø6c/15 cm	2.25	2.25	2.25	92.98	5.25	1.59	92.98	4.55	0.37
	s4°	80x20	4Ø12	+8Ø12		0.85	Ø6c/15 cm	2.25	2.25	2.25	107.23	4.84	1.67	107.23	4.03	0.30
	s3°	80x20	4Ø12	+8Ø12		0.85	Ø6c/15 cm	2.25	2.25	2.25	119.58	4.72	1.86	119.58	3.82	0.33
	s2°	80x20	4Ø12	+8Ø12		0.85	Ø6c/15 cm	2.25	2.25	2.25	131.96	4.73	2.00	131.96	3.74	0.32
	s1°	80x20	4Ø12	+8Ø12		0.85	Ø6c/15 cm	2.25	2.25	2.25	145.96	5.39	2.15	145.96	4.30	0.31
	sPB	80x20	4Ø16	+8Ø12		1.07	Ø6c/15 cm	2.72	2.72	2.72	159.62	4.38	3.36	159.62	2.93	0.26
	sSS	80x20	4Ø16	+8Ø12		1.07	Ø6c/15 cm	2.87	2.87	2.87	160.71	5.26	2.97	160.71	3.81	0.00

IF-2026-34355629-GCABA-DGROC

Col.	Planta	Dim. (cm)	Armado			μ (%)	Estribos	H (m)	Hpx (m)	Hpy (m)	Pésimos			Referencia		
											N (t)	Mx (t·m)	My (t·m)	N (t)	Mx (t·m)	My (t·m)
C38	s12°	80x20	4Ø12	+8Ø12		0.85	Ø6c/15 cm	3.95	3.95	3.95	11.36	4.51	0.93	11.36	4.36	0.36
	s11°	80x20	4Ø12	+8Ø12		0.85	Ø6c/15 cm	2.25	2.25	2.25	20.95	6.69	1.24	20.95	6.53	0.81
	s10°	80x20	4Ø12	+8Ø12		0.85	Ø6c/15 cm	2.25	2.25	2.25	21.52	6.06	1.18	21.52	5.90	0.75
	s9°	80x20	4Ø12	+8Ø12		0.85	Ø6c/15 cm	2.25	2.25	2.25	40.64	5.84	1.25	40.64	5.53	0.60
	s8°	80x20	4Ø12	+8Ø12		0.85	Ø6c/15 cm	2.25	2.25	2.25	51.19	5.70	1.36	51.19	5.32	0.59
	s7°	80x20	4Ø12	+8Ø12		0.85	Ø6c/15 cm	2.25	2.25	2.25	61.22	5.42	1.42	61.22	4.96	0.54
	s6°	80x20	4Ø12	+8Ø12		0.85	Ø6c/15 cm	2.25	2.25	2.25	70.16	5.51	1.54	70.16	4.98	0.55
	s5°	80x20	4Ø12	+8Ø12		0.85	Ø6c/15 cm	2.25	2.25	2.25	82.70	5.18	1.64	82.70	4.56	0.50
	s4°	80x20	4Ø12	+8Ø12		0.85	Ø6c/15 cm	2.25	2.25	2.25	97.08	4.75	1.72	97.08	4.03	0.43
	s3°	80x20	4Ø12	+8Ø12		0.85	Ø6c/15 cm	2.25	2.25	2.25	108.67	4.64	1.90	108.67	3.82	0.46
	s2°	80x20	4Ø12	+8Ø12		0.85	Ø6c/15 cm	2.25	2.25	2.25	121.13	4.47	1.94	121.13	3.56	0.38
	s1°	80x20	4Ø12	+8Ø12		0.85	Ø6c/15 cm	2.25	2.25	2.25	133.34	4.65	2.16	133.34	3.65	0.43
	sPB	80x20	4Ø16	+8Ø12		1.07	Ø6c/15 cm	2.72	2.72	2.72	145.90	4.46	3.18	145.90	3.14	0.32
	sSS	80x20	4Ø16	+8Ø12		1.07	Ø6c/15 cm	2.45	2.45	2.45	167.89	5.51	2.66	167.89	4.14	0.20
C39	s12°	20x80	4Ø12	+ ...	+8Ø12	0.85	Ø6c/15 cm	3.95	3.95	3.95	10.83	1.35	2.96	10.83	0.68	2.82
	s11°	20x80	4Ø12	+ ...	+8Ø12	0.85	Ø6c/15 cm	2.25	2.25	2.25	21.41	1.85	3.16	21.41	1.35	3.00
	s10°	20x80	4Ø12	+ ...	+8Ø12	0.85	Ø6c/15 cm	2.25	2.25	2.25	22.48	1.80	3.14	22.48	1.27	2.97
	s9°	20x80	4Ø12	+ ...	+8Ø12	0.85	Ø6c/15 cm	2.25	2.25	2.25	45.80	2.05	3.16	45.80	1.21	2.81
	s8°	20x80	4Ø12	+ ...	+8Ø12	0.85	Ø6c/15 cm	2.25	2.25	2.25	57.38	2.26	3.77	57.38	1.26	3.34
	s7°	20x80	4Ø12	+ ...	+8Ø12	0.85	Ø6c/15 cm	2.25	2.25	2.25	68.91	2.40	3.14	68.91	1.26	2.62
	s6°	20x80	4Ø12	+ ...	+8Ø12	0.85	Ø6c/15 cm	2.25	2.25	2.25	80.16	2.52	3.05	80.16	1.24	2.45
	s5°	20x80	4Ø12	+ ...	+8Ø12	0.85	Ø6c/15 cm	2.25	2.25	2.25	91.35	2.69	3.00	91.35	1.26	2.31
	s4°	20x80	4Ø12	+ ...	+8Ø12	0.85	Ø6c/15 cm	2.25	2.25	2.25	102.59	2.82	3.26	102.59	1.26	2.50
	s3°	20x80	4Ø12	+ ...	+8Ø12	0.85	Ø6c/15 cm	2.25	2.25	2.25	113.82	2.95	3.30	113.82	1.25	2.45
	s2°	20x80	4Ø12	+ ...	+8Ø12	0.85	Ø6c/15 cm	2.25	2.25	2.25	125.01	3.07	3.37	125.01	1.24	2.43
	s1°	20x80	4Ø16	+ ...	+8Ø12	1.07	Ø6c/15 cm	2.25	2.25	2.25	136.15	3.31	3.58	136.15	1.32	2.56
	sPB	20x80	4Ø16	+ ...	+8Ø12	1.07	Ø6c/15 cm	2.72	2.72	2.72	146.17	4.17	3.50	146.17	0.97	2.17
	sSS	25x80	4Ø16	+ ...	+8Ø12	0.85	Ø6c/15 cm	2.45	2.45	2.45	147.51	3.34	4.03	147.51	0.41	2.69
C40	s9°	20x70	4Ø12	+ ...	+6Ø12	0.81	Ø6c/15 cm	2.00	2.00	2.00	6.35	0.94	1.42	6.35	0.83	1.37
	s8°	20x70	4Ø12	+ ...	+6Ø12	0.81	Ø6c/15 cm	2.25	2.25	2.25	8.70	1.05	3.32	8.70	0.84	3.26
	s7°	20x70	4Ø12	+ ...	+6Ø12	0.81	Ø6c/15 cm	2.35	2.35	2.35	8.70	1.05	3.32	8.70	0.84	3.26
	s6°	20x70	4Ø12	+ ...	+6Ø12	0.81	Ø6c/15 cm	2.35	2.35	2.35	33.01	1.59	3.71	33.01	0.92	3.46
	s5°	20x70	4Ø12	+ ...	+6Ø12	0.81	Ø6c/15 cm	2.35	2.35	2.35	47.99	1.75	3.80	47.99	0.88	3.42
	s4°	20x70	4Ø12	+ ...	+6Ø12	0.81	Ø6c/15 cm	2.35	2.35	2.35	65.13	1.90	3.43	65.13	0.81	2.92
	s3°	20x70	4Ø12	+ ...	+6Ø12	0.81	Ø6c/15 cm	2.35	2.35	2.35	83.61	2.00	3.28	83.61	0.70	2.62
	s2°	20x70	4Ø12	+ ...	+6Ø12	0.81	Ø6c/15 cm	2.35	2.35	2.35	101.59	2.21	3.43	101.59	0.68	2.63
	s1°	20x70	4Ø12	+ ...	+6Ø12	0.81	Ø6c/15 cm	2.35	2.35	2.35	119.76	2.33	3.49	119.76	0.58	2.55
	sPB	25x70	4Ø16	+ ...	+6Ø12	0.85	Ø6c/15 cm	2.64	2.64	2.64	120.56	1.74	3.18	120.56	0.12	2.23
	sSS	25x70	4Ø16	+ ...	+6Ø12	0.85	Ø6c/15 cm	2.87	2.87	2.87	167.09	3.40	6.31	167.09	0.61	4.72
C41	s7°	30x40	4Ø16	+ ...	+2Ø12	0.86	Ø6c/15 cm	2.25	2.25	2.25	10.45	2.95	2.32	10.45	2.83	2.24
	s6°	30x40	4Ø16	+ ...	+2Ø12	0.86	Ø6c/15 cm	2.25	2.25	2.25	10.45	2.95	2.32	10.45	2.83	2.24
	s5°	30x40	4Ø16	+ ...	+2Ø12	0.86	Ø6c/15 cm	2.25	2.25	2.25	37.44	3.84	1.80	37.44	3.42	1.52
	s4°	30x40	4Ø16	+ ...	+2Ø12	0.86	Ø6c/15 cm	2.25	2.25	2.25	56.75	4.36	1.63	56.75	3.78	1.20
	s3°	30x40	4Ø16	+ ...	+2Ø12	0.86	Ø6c/15 cm	2.25	2.25	2.25	79.58	3.60	1.72	79.58	2.92	1.12
	s2°	30x40	4Ø20	+ ...	+2Ø12	1.24	Ø6c/15 cm	2.25	2.25	2.25	102.08	3.84	1.82	102.08	3.03	1.06
	s1°	30x40	4Ø20	+ ...	+2Ø12	1.24	Ø6c/15 cm	2.25	2.25	2.25	123.97	3.80	1.88	123.97	2.86	0.95
	sPB	40x40	4Ø20	+2Ø12	+2Ø12	1.07	Ø6c/15 cm	2.85	2.85	2.85	124.59	2.82	1.89	124.59	1.88	0.96
	sSS	40x40	4Ø20	+2Ø12	+2Ø12	1.07	Ø6c/15 cm	2.87	2.87	2.87	148.43	2.51	1.67	148.43	1.10	0.26

IF-2026-34355629-GCABA-DGROC

Col.	Planta	Dim. (cm)	Armado			μ (%)	Estribos	H (m)	Hpx (m)	Hpy (m)	Pésimos			Referencia		
											N (t)	Mx (t·m)	My (t·m)	N (t)	Mx (t·m)	My (t·m)
C42	s12°	70x20	4Ø12	+6Ø12		0.81	Ø6c/15 cm	4.10	4.02	4.02	13.89	0.52	0.79	13.89	0.34	0.21
	s11°	70x20	4Ø12	+6Ø12		0.81	Ø6c/15 cm	2.40	2.40	2.40	29.05	0.70	0.85	29.05	0.47	0.35
	s10°	70x20	4Ø12	+6Ø12		0.81	Ø6c/15 cm	2.40	2.40	2.40	44.93	0.62	1.04	44.93	0.26	0.32
	s9°	70x20	4Ø12	+6Ø12		0.81	Ø6c/15 cm	2.40	2.40	2.40	60.89	0.70	1.26	60.89	0.22	0.32
	s8°	70x20	4Ø12	+6Ø12		0.81	Ø6c/15 cm	2.40	2.40	2.40	76.96	0.90	1.43	76.96	0.29	0.29
	s7°	70x20	4Ø12	+6Ø12		0.81	Ø6c/15 cm	2.40	2.40	2.40	92.84	0.99	1.68	92.84	0.25	0.31
	s6°	70x20	4Ø12	+6Ø12		0.81	Ø6c/15 cm	2.40	2.40	2.40	109.24	1.11	1.91	109.24	0.24	0.32
	s5°	70x20	4Ø12	+6Ø12		0.81	Ø6c/15 cm	2.40	2.40	2.40	127.23	1.02	1.97	127.23	0.00	0.17
	s4°	70x20	4Ø12	+6Ø12		0.81	Ø6c/15 cm	2.40	2.40	2.40	143.30	1.31	2.09	143.30	0.16	0.10
	s3°	70x20	4Ø20	+6Ø16		1.76	Ø6c/20 cm	2.40	2.40	2.40	159.83	1.41	2.75	159.83	0.14	0.42
	s2°	70x25	4Ø20	+6Ø16		1.41	Ø6c/20 cm	2.40	2.40	2.40	159.83	1.41	2.75	159.83	0.14	0.42
	s1°	70x25	4Ø20	+6Ø16		1.41	Ø6c/20 cm	2.40	2.40	2.40	190.74	1.95	2.92	190.74	0.42	0.77
	sPB	70x30	4Ø20	+6Ø16		1.17	Ø6c/20 cm	2.87	2.87	2.87	190.74	1.95	2.92	190.74	0.42	0.77
	sSS	70x30	4Ø20	+6Ø20		1.50	Ø6c/25 cm	4.80	4.80	4.80	216.40	6.41	8.06	216.40	2.95	0.00
C43	s12°	20x60	4Ø16	+ ...	+2Ø12	0.86	Ø6c/15 cm	4.10	4.02	4.02	10.82	0.34	3.64	10.82	0.00	3.49
	s11°	20x60	4Ø16	+ ...	+2Ø12	0.86	Ø6c/15 cm	2.40	2.40	2.40	21.87	0.30	6.05	21.87	0.00	5.87
	s10°	20x60	4Ø16	+ ...	+2Ø12	0.86	Ø6c/15 cm	2.40	2.40	2.40	32.86	0.45	5.57	32.86	0.00	5.31
	s9°	20x60	4Ø16	+ ...	+2Ø12	0.86	Ø6c/15 cm	2.40	2.40	2.40	43.71	0.60	5.62	43.71	0.00	5.27
	s8°	20x60	4Ø16	+ ...	+2Ø12	0.86	Ø6c/15 cm	2.40	2.40	2.40	56.23	0.77	5.57	56.23	0.00	5.12
	s7°	20x60	4Ø16	+ ...	+2Ø12	0.86	Ø6c/15 cm	2.40	2.40	2.40	67.22	0.92	5.52	67.22	0.00	4.98
	s6°	20x60	4Ø16	+ ...	+2Ø12	0.86	Ø6c/15 cm	2.40	2.40	2.40	79.74	1.09	5.32	79.74	0.00	4.68
	s5°	20x60	4Ø16	+ ...	+2Ø12	0.86	Ø6c/15 cm	2.40	2.40	2.40	92.66	1.26	5.15	92.66	0.00	4.41
	s4°	20x60	4Ø16	+ ...	+2Ø12	0.86	Ø6c/15 cm	2.40	2.40	2.40	111.63	1.52	4.03	111.63	0.00	3.14
	s3°	20x60	4Ø16	+ ...	+2Ø12	0.86	Ø6c/15 cm	2.40	2.40	2.40	125.71	1.71	3.61	125.71	0.00	2.60
	s2°	25x60	4Ø16	+ ...	+2Ø16	0.80	Ø6c/20 cm	2.40	2.40	2.40	126.19	1.72	3.12	126.19	0.00	2.11
	s1°	25x60	4Ø16	+ ...	+2Ø16	0.80	Ø6c/20 cm	2.40	2.40	2.40	153.91	1.61	3.46	153.91	0.00	2.23
	sPB	25x60	4Ø20	+ ...	+2Ø20	1.26	Ø6c/25 cm	2.87	2.87	2.87	169.69	2.65	3.35	169.69	0.00	1.72
	sSS	30x60	4Ø25	+ ...	+2Ø25	1.64	Ø6c/25 cm	4.80	4.80	4.80	190.76	7.13	4.15	190.76	0.00	1.10
C44	s12°	70x20	4Ø12	+6Ø12		0.81	Ø6c/15 cm	4.10	4.02	4.02	14.58	0.57	0.80	14.58	0.38	0.20
	s11°	70x20	4Ø12	+6Ø12		0.81	Ø6c/15 cm	2.40	2.40	2.40	30.59	0.62	0.88	30.59	0.38	0.36
	s10°	70x20	4Ø12	+6Ø12		0.81	Ø6c/15 cm	2.40	2.40	2.40	46.40	0.66	1.10	46.40	0.29	0.35
	s9°	70x20	4Ø12	+6Ø12		0.81	Ø6c/15 cm	2.40	2.40	2.40	62.98	0.78	1.31	62.98	0.27	0.34
	s8°	70x20	4Ø12	+6Ø12		0.81	Ø6c/15 cm	2.40	2.40	2.40	79.71	0.83	1.52	79.71	0.20	0.33
	s7°	70x20	4Ø12	+6Ø12		0.81	Ø6c/15 cm	2.40	2.40	2.40	96.04	1.01	1.57	96.04	0.24	0.19
	s6°	70x20	4Ø12	+6Ø12		0.81	Ø6c/15 cm	2.40	2.40	2.40	114.04	1.07	1.77	114.04	0.15	0.16
	s5°	70x20	4Ø12	+6Ø12		0.81	Ø6c/15 cm	2.40	2.40	2.40	130.63	1.21	1.98	130.63	0.17	0.15
	s4°	70x20	4Ø12	+6Ø12		0.81	Ø6c/15 cm	2.40	2.40	2.40	147.62	1.35	2.23	147.62	0.17	0.16
	s3°	70x20	4Ø20	+6Ø16		1.76	Ø6c/20 cm	2.40	2.40	2.40	165.00	1.51	2.74	165.00	0.19	0.37
	s2°	70x25	4Ø20	+6Ø16		1.41	Ø6c/20 cm	2.40	2.40	2.40	165.00	1.51	2.74	165.00	0.19	0.37
	s1°	70x25	4Ø20	+6Ø16		1.41	Ø6c/20 cm	2.40	2.40	2.40	197.50	1.58	2.92	197.50	0.00	0.70
	sPB	70x30	4Ø20	+6Ø16		1.17	Ø6c/20 cm	2.87	2.87	2.87	197.50	1.58	2.92	197.50	0.00	0.70
	sSS	70x30	4Ø20	+6Ø16		1.17	Ø6c/20 cm	3.00	3.00	3.00	236.87	2.37	3.29	236.87	0.00	0.00
C45	s12°	20x80	4Ø12	+ ...	+8Ø12	0.85	Ø6c/15 cm	3.95	3.95	3.95	10.26	1.28	2.82	10.26	0.64	2.68
	s11°	20x80	4Ø12	+ ...	+8Ø12	0.85	Ø6c/15 cm	2.25	2.25	2.25	20.70	1.82	3.16	20.70	1.32	3.00
	s10°	20x80	4Ø12	+ ...	+8Ø12	0.85	Ø6c/15 cm	2.25	2.25	2.25	21.60	1.77	3.02	21.60	1.26	2.86
	s9°	20x80	4Ø12	+ ...	+8Ø12	0.85	Ø6c/15 cm	2.25	2.25	2.25	44.54	1.98	3.20	44.54	1.16	2.87
	s8°	20x80	4Ø12	+ ...	+8Ø12	0.85	Ø6c/15 cm	2.25	2.25	2.25	55.99	2.12	3.75	55.99	1.16	3.33
	s7°	20x80	4Ø12	+ ...	+8Ø12	0.85	Ø6c/15 cm	2.25	2.25	2.25	67.15	2.31	3.07	67.15	1.20	2.56
	s6°	20x80	4Ø12	+ ...	+8Ø12	0.85	Ø6c/15 cm	2.25	2.25	2.25	78.25	2.44	3.05	78.25	1.19	2.47
	s5°	20x80	4Ø12	+ ...	+8Ø12	0.85	Ø6c/15 cm	2.25	2.25	2.25	89.30	2.58	3.04	89.30	1.20	2.37
	s4°	20x80	4Ø12	+ ...	+8Ø12	0.85	Ø6c/15 cm	2.25	2.25	2.25	100.37	2.69	3.22	100.37	1.17	2.47
	s3°	20x80	4Ø12	+ ...	+8Ø12	0.85	Ø6c/15 cm	2.25	2.25	2.25	111.38	2.79	3.30	111.38	1.15	2.46
	s2°	20x80	4Ø12	+ ...	+8Ø12	0.85	Ø6c/15 cm	2.25	2.25	2.25	122.34	2.89	3.23	122.34	1.12	2.31
	s1°	20x80	4Ø16	+ ...	+8Ø12	1.07	Ø6c/15 cm	2.25	2.25	2.25	133.27	3.14	3.93	133.27	1.21	2.93
	sPB	20x80	4Ø20	+ ...	+8Ø12	1.35	Ø6c/15 cm	2.85	2.85	2.85	143.18	4.20	3.51	143.18	0.85	2.15
	sSS	20x80	4Ø20	+ ...	+8Ø12	1.35	Ø6c/15 cm	0.25	0.25	0.25	144.32	3.44	2.37	144.32	0.35	1.00

IF-2026-34355629-GCABA-DGROC

Col.	Planta	Dim. (cm)	Armado			μ (%)	Estribos	H (m)	Hpx (m)	Hpy (m)	Pésimos			Referencia		
											N (t)	Mx (t·m)	My (t·m)	N (t)	Mx (t·m)	My (t·m)
C46	s12°	80x20	4Ø12	+8Ø12		0.85	Ø6c/15 cm	3.95	3.95	3.95	14.71	1.28	1.38	14.71	1.09	0.58
	s11°	80x20	4Ø12	+8Ø12		0.85	Ø6c/15 cm	2.25	2.25	2.25	29.67	1.60	1.78	29.67	1.38	1.17
	s10°	80x20	4Ø12	+8Ø12		0.85	Ø6c/15 cm	2.25	2.25	2.25	46.44	1.53	1.89	46.44	1.19	1.07
	s9°	80x20	4Ø12	+8Ø12		0.85	Ø6c/15 cm	2.25	2.25	2.25	62.10	1.66	2.08	62.10	1.19	1.07
	s8°	80x20	4Ø12	+8Ø12		0.85	Ø6c/15 cm	2.25	2.25	2.25	77.73	2.10	2.25	77.73	1.52	1.05
	s7°	80x20	4Ø12	+8Ø12		0.85	Ø6c/15 cm	2.25	2.25	2.25	93.40	1.87	2.38	93.40	1.17	0.99
	s6°	80x20	4Ø12	+8Ø12		0.85	Ø6c/15 cm	2.25	2.25	2.25	108.90	1.90	2.54	108.90	1.09	0.97
	s5°	80x20	4Ø12	+8Ø12		0.85	Ø6c/15 cm	2.25	2.25	2.25	124.31	2.20	2.70	124.31	1.27	0.95
	s4°	80x20	4Ø12	+8Ø12		0.85	Ø6c/15 cm	2.25	2.25	2.25	138.94	2.34	2.77	138.94	1.30	0.86
	s3°	80x20	4Ø12	+8Ø12		0.85	Ø6c/15 cm	2.25	2.25	2.25	160.38	1.88	2.53	160.38	0.67	0.47
	s2°	80x25	4Ø16	+8Ø12		0.85	Ø6c/15 cm	2.25	2.25	2.25	161.30	1.89	1.94	161.30	0.68	0.00
	s1°	80x25	4Ø16	+8Ø12		0.85	Ø6c/15 cm	2.25	2.25	2.25	204.09	2.35	2.59	204.09	0.82	0.67
	sPB	80x30	4Ø16	+8Ø12	+2Ø12	0.81	Ø6c/15 cm	2.72	2.72	2.72	205.21	3.36	1.81	205.21	1.82	0.00
	sSS	80x30	4Ø16	+8Ø12	+2Ø12	0.81	Ø6c/15 cm	3.00	3.00	3.00	221.46	2.81	2.40	221.46	0.80	0.00
C47	s12°	80x20	4Ø12	+8Ø12		0.85	Ø6c/15 cm	3.95	3.95	3.95	11.28	0.40	1.26	11.28	0.26	0.59
	s11°	80x20	4Ø12	+8Ø12		0.85	Ø6c/15 cm	2.25	2.25	2.25	26.97	0.56	1.64	26.97	0.36	1.08
	s10°	80x20	4Ø12	+8Ø12		0.85	Ø6c/15 cm	2.25	2.25	2.25	50.03	0.71	1.76	50.03	0.34	0.93
	s9°	80x20	4Ø12	+8Ø12		0.85	Ø6c/15 cm	2.25	2.25	2.25	69.16	0.87	2.02	69.16	0.35	0.94
	s8°	80x20	4Ø12	+8Ø12		0.85	Ø6c/15 cm	2.25	2.25	2.25	88.28	1.24	2.23	88.28	0.57	0.93
	s7°	80x20	4Ø12	+8Ø12		0.85	Ø6c/15 cm	2.25	2.25	2.25	107.55	0.93	2.48	107.55	0.13	0.94
	s6°	80x20	4Ø12	+8Ø12		0.85	Ø6c/15 cm	2.25	2.25	2.25	126.36	1.04	2.69	126.36	0.09	0.92
	s5°	80x20	4Ø12	+8Ø12		0.85	Ø6c/15 cm	2.25	2.25	2.25	145.43	1.09	2.91	145.43	0.00	0.91
	s4°	80x20	4Ø12	+8Ø12		0.85	Ø6c/15 cm	2.25	2.25	2.25	164.22	1.23	2.98	164.22	0.00	0.79
	s3°	80x20	4Ø16	+8Ø16		1.51	Ø6c/20 cm	2.25	2.25	2.25	184.88	1.39	3.00	184.88	0.00	0.61
	s2°	80x25	4Ø16	+8Ø16		1.21	Ø6c/20 cm	2.25	2.25	2.25	185.79	1.39	2.23	185.79	0.00	0.00
	s1°	80x25	4Ø16	+8Ø16		1.21	Ø6c/20 cm	2.25	2.25	2.25	229.71	1.72	2.86	229.71	0.00	0.71
	sPB	80x30	4Ø16	+8Ø16		1.01	Ø6c/20 cm	2.72	2.72	2.72	230.78	1.73	2.52	230.78	0.00	0.41
	sSS	80x30	4Ø16	+8Ø16		1.01	Ø6c/20 cm	3.00	3.00	3.00	246.05	2.23	2.66	246.05	0.00	0.00
C48	s12°	80x20	4Ø12	+8Ø12		0.85	Ø6c/15 cm	3.95	3.95	3.95	14.83	1.01	1.26	14.83	0.81	0.50
	s11°	80x20	4Ø12	+8Ø12		0.85	Ø6c/15 cm	2.25	2.25	2.25	29.60	1.22	1.56	29.60	1.00	0.98
	s10°	80x20	4Ø12	+8Ø12		0.85	Ø6c/15 cm	2.25	2.25	2.25	46.07	1.16	1.68	46.07	0.82	0.90
	s9°	80x20	4Ø12	+8Ø12		0.85	Ø6c/15 cm	2.25	2.25	2.25	61.49	1.29	1.86	61.49	0.83	0.89
	s8°	80x20	4Ø12	+8Ø12		0.85	Ø6c/15 cm	2.25	2.25	2.25	76.87	1.23	2.02	76.87	0.65	0.87
	s7°	80x20	4Ø12	+8Ø12		0.85	Ø6c/15 cm	2.25	2.25	2.25	92.38	1.75	2.25	92.38	1.06	0.90
	s6°	80x20	4Ø12	+8Ø12		0.85	Ø6c/15 cm	2.25	2.25	2.25	107.65	1.94	2.41	107.65	1.14	0.88
	s5°	80x20	4Ø12	+8Ø12		0.85	Ø6c/15 cm	2.25	2.25	2.25	122.80	2.23	2.59	122.80	1.31	0.87
	s4°	80x20	4Ø12	+8Ø12		0.85	Ø6c/15 cm	2.25	2.25	2.25	137.13	2.42	2.57	137.13	1.39	0.72
	s3°	80x20	4Ø12	+8Ø12		0.85	Ø6c/15 cm	2.25	2.25	2.25	158.44	1.96	2.39	158.44	0.78	0.38
	s2°	80x25	4Ø16	+8Ø12		0.85	Ø6c/15 cm	2.25	2.25	2.25	158.63	1.81	2.13	158.63	0.62	0.17
	s1°	80x25	4Ø16	+8Ø12		0.85	Ø6c/15 cm	2.25	2.25	2.25	201.56	2.52	2.39	201.56	1.00	0.52
	sPB	80x30	4Ø16	+8Ø12	+2Ø12	0.81	Ø6c/15 cm	2.72	2.72	2.72	202.69	3.46	1.79	202.69	1.94	0.00
	sSS	80x30	4Ø16	+8Ø12	+2Ø12	0.81	Ø6c/15 cm	3.00	3.00	3.00	218.43	2.70	2.36	218.43	0.72	0.00
C49	s12°	20x80	4Ø12	+ ...	+8Ø12	0.85	Ø6c/15 cm	3.95	3.95	3.95	10.13	1.30	2.05	10.13	0.67	1.92
	s11°	20x80	4Ø12	+ ...	+8Ø12	0.85	Ø6c/15 cm	2.25	2.25	2.25	19.72	1.85	2.04	19.72	1.38	1.89
	s10°	20x80	4Ø12	+ ...	+8Ø12	0.85	Ø6c/15 cm	2.25	2.25	2.25	20.62	1.81	2.04	20.62	1.32	1.89
	s9°	20x80	4Ø12	+ ...	+8Ø12	0.85	Ø6c/15 cm	2.25	2.25	2.25	41.75	2.03	2.16	41.75	1.24	1.85
	s8°	20x80	4Ø12	+ ...	+8Ø12	0.85	Ø6c/15 cm	2.25	2.25	2.25	51.36	2.16	2.26	51.36	1.25	1.88
	s7°	20x80	4Ø12	+ ...	+8Ø12	0.85	Ø6c/15 cm	2.25	2.25	2.25	62.21	2.27	3.25	62.21	1.22	2.79
	s6°	20x80	4Ø12	+ ...	+8Ø12	0.85	Ø6c/15 cm	2.25	2.25	2.25	73.95	2.33	2.86	73.95	1.15	2.31
	s5°	20x80	4Ø12	+ ...	+8Ø12	0.85	Ø6c/15 cm	2.25	2.25	2.25	84.78	2.47	3.08	84.78	1.15	2.44
	s4°	20x80	4Ø12	+ ...	+8Ø12	0.85	Ø6c/15 cm	2.25	2.25	2.25	95.69	2.58	3.02	95.69	1.13	2.30
	s3°	20x80	4Ø12	+ ...	+8Ø12	0.85	Ø6c/15 cm	2.25	2.25	2.25	106.51	2.68	3.10	106.51	1.11	2.30
	s2°	20x80	4Ø12	+ ...	+8Ø12	0.85	Ø6c/15 cm	2.25	2.25	2.25	117.28	2.78	3.10	117.28	1.08	2.22
	s1°	20x80	4Ø16	+ ...	+8Ø12	1.07	Ø6c/15 cm	2.25	2.25	2.25	128.01	3.01	3.48	128.01	1.16	2.52
	sPB	20x80	4Ø16	+ ...	+8Ø12	1.07	Ø6c/15 cm	2.72	2.72	2.72	137.82	3.74	3.25	137.82	0.80	2.00
	sSS	25x80	4Ø16	+ ...	+8Ø12	0.85	Ø6c/15 cm	2.45	2.45	2.45	194.91	3.32	3.34	194.91	0.96	1.75

IF-2026-34355629-GCABA-DGROC

Col.	Planta	Dim. (cm)	Armado			μ (%)	Estribos	H (m)	Hpx (m)	Hpy (m)	Pésimos			Referencia		
											N (t)	Mx (t·m)	My (t·m)	N (t)	Mx (t·m)	My (t·m)
C50	s9°	20x80	4Ø12	+ ...	+10Ø12	0.99	Ø6c/15 cm	2.00	2.00	2.00	20.94	3.83	3.09	20.94	3.45	2.95
	s8°	20x80	4Ø12	+ ...	+10Ø12	0.99	Ø6c/15 cm	2.00	2.00	2.00	20.94	3.83	3.09	20.94	3.45	2.95
	s7°	20x80	4Ø12	+ ...	+8Ø12	0.85	Ø6c/15 cm	2.00	2.00	2.00	57.55	4.53	3.03	57.55	3.47	2.64
	s6°	20x80	4Ø12	+ ...	+8Ø12	0.85	Ø6c/15 cm	2.00	2.00	2.00	77.47	4.59	3.18	77.47	3.32	2.66
	s5°	20x80	4Ø12	+ ...	+8Ø12	0.85	Ø6c/15 cm	2.00	2.00	2.00	97.29	4.87	2.50	97.29	3.38	1.85
	s4°	20x80	4Ø16	+ ...	+10Ø12	1.21	Ø6c/15 cm	2.00	2.00	2.00	117.64	4.92	2.36	117.64	3.24	1.57
	s3°	20x80	4Ø16	+ ...	+10Ø12	1.21	Ø6c/15 cm	2.00	2.00	2.00	136.49	5.03	2.37	136.49	3.17	1.46
	s2°	25x80	4Ø16	+ ...	+10Ø12	0.97	Ø6c/15 cm	2.00	2.00	2.00	137.34	4.08	2.25	137.34	2.35	1.33
	s1°	25x80	4Ø16	+ ...	+10Ø12	0.97	Ø6c/15 cm	2.00	2.00	2.00	179.07	5.90	2.24	179.07	4.36	1.04
	sPB	25x80	4Ø20	+ ...	+10Ø12	1.19	Ø6c/15 cm	2.54	2.54	2.54	199.05	6.29	2.22	199.05	3.22	0.53
	sSS	25x80	4Ø20	+ ...	+10Ø16	1.63	Ø6c/20 cm	2.45	2.45	2.45	241.88	4.51	2.75	241.88	1.52	0.77
C51	s9°	20x80	4Ø12	+ ...	+8Ø12	0.85	Ø6c/15 cm	2.30	2.30	2.30	34.98	2.48	1.90	34.98	1.67	1.63
	s8°	20x80	4Ø12	+ ...	+8Ø12	0.85	Ø6c/15 cm	2.30	2.30	2.30	65.62	3.31	1.38	65.62	2.01	0.88
	s7°	20x80	4Ø12	+ ...	+8Ø12	0.85	Ø6c/15 cm	2.35	2.35	2.35	93.18	3.90	1.98	93.18	2.11	1.25
	s6°	20x80	4Ø12	+ ...	+8Ø12	0.85	Ø6c/15 cm	2.35	2.35	2.35	120.94	3.99	2.60	120.94	1.88	1.65
	s5°	20x80	4Ø16	+ ...	+8Ø12	1.07	Ø6c/15 cm	2.35	2.35	2.35	148.18	4.26	2.47	148.18	1.80	1.31
	s4°	25x80	4Ø20	+ ...	+8Ø12	1.08	Ø6c/15 cm	2.35	2.35	2.35	148.95	3.90	2.48	148.95	1.51	1.31
	s3°	25x80	4Ø20	+ ...	+8Ø12	1.08	Ø6c/15 cm	2.35	2.35	2.35	202.46	5.34	3.03	202.46	2.83	1.44
	s2°	30x80	4Ø20	+ ...	+8Ø12	0.90	Ø6c/15 cm	2.35	2.35	2.35	203.57	4.37	3.05	203.57	1.98	1.45
	s1°	30x80	4Ø20	+ ...	+8Ø12	0.90	Ø6c/15 cm	2.35	2.35	2.35	258.85	5.79	3.18	258.85	3.66	1.15
	sPB	35x80	4Ø20	+ ...	+8Ø16	1.02	Ø6c/20 cm	2.64	2.64	2.64	260.02	4.65	3.51	260.02	2.61	1.48
	sSS	35x80	4Ø20	+ ...	+8Ø16	1.02	Ø6c/20 cm	3.18	3.18	3.18	323.73	7.24	3.43	323.73	2.67	0.00
C52	s9°	20x80	4Ø12	+ ...	+8Ø12	0.85	Ø6c/15 cm	2.00	2.00	2.00	5.02	0.16	1.36	5.02	0.10	1.32
	s8°	20x80	4Ø12	+ ...	+8Ø12	0.85	Ø6c/15 cm	2.25	2.25	2.25	8.27	1.42	0.35	8.27	1.22	0.29
	s7°	20x80	4Ø12	+ ...	+8Ø12	0.85	Ø6c/15 cm	2.35	2.35	2.35	36.45	2.57	0.75	36.45	1.70	0.47
	s6°	20x80	4Ø12	+ ...	+8Ø12	0.85	Ø6c/15 cm	2.35	2.35	2.35	67.33	2.96	1.44	67.33	1.64	0.91
	s5°	20x80	4Ø12	+ ...	+8Ø12	0.85	Ø6c/15 cm	2.35	2.35	2.35	96.08	3.35	1.91	96.08	1.64	1.15
	s4°	20x80	4Ø12	+ ...	+8Ø12	0.85	Ø6c/15 cm	2.35	2.35	2.35	127.85	3.64	2.01	127.85	1.53	1.01
	s3°	20x80	4Ø16	+ ...	+8Ø12	1.07	Ø6c/15 cm	2.35	2.35	2.35	155.10	3.90	1.96	155.10	1.44	0.74
	s2°	25x80	4Ø16	+ ...	+8Ø12	0.85	Ø6c/15 cm	2.35	2.35	2.35	156.04	3.40	1.97	156.04	1.04	0.75
	s1°	25x80	4Ø16	+ ...	+8Ø16	1.21	Ø6c/20 cm	2.35	2.35	2.35	211.52	4.72	2.35	211.52	2.22	0.69
	sPB	30x80	4Ø16	+ ...	+8Ø16	1.01	Ø6c/20 cm	2.64	2.64	2.64	212.69	4.04	2.61	212.69	1.63	0.94
	sSS	30x80	4Ø16	+ ...	+8Ø16	1.01	Ø6c/20 cm	2.87	2.87	2.87	279.28	5.00	2.67	279.28	1.27	0.00
C53	s7°	20x80	4Ø12	+ ...	+8Ø12	0.85	Ø6c/15 cm	2.25	2.25	2.25	21.62	3.50	0.94	21.62	2.99	0.77
	s6°	20x80	4Ø12	+ ...	+8Ø12	0.85	Ø6c/15 cm	2.25	2.25	2.25	43.10	4.04	0.81	43.10	3.02	0.48
	s5°	20x80	4Ø12	+ ...	+8Ø12	0.85	Ø6c/15 cm	2.25	2.25	2.25	64.70	4.45	0.76	64.70	3.03	0.27
	s4°	20x80	4Ø12	+ ...	+8Ø12	0.85	Ø6c/15 cm	2.25	2.25	2.25	85.15	4.68	0.76	85.15	2.98	0.12
	s3°	20x80	4Ø12	+ ...	+8Ø12	0.85	Ø6c/15 cm	2.25	2.25	2.25	113.47	4.31	1.33	113.47	2.37	0.48
	s2°	25x80	4Ø16	+ ...	+8Ø12	0.85	Ø6c/15 cm	2.25	2.25	2.25	114.39	3.59	1.35	114.39	1.77	0.49
	s1°	25x80	4Ø16	+ ...	+8Ø12	0.85	Ø6c/15 cm	2.25	2.25	2.25	172.22	5.60	1.54	172.22	3.55	0.25
	sPB	25x80	4Ø16	+ ...	+8Ø16	1.21	Ø6c/20 cm	2.85	2.85	2.85	197.72	6.22	1.88	197.72	2.48	0.00
	sSS	25x80	4Ø16	+ ...	+8Ø16	1.21	Ø6c/20 cm	2.87	2.87	2.87	199.14	4.41	2.07	199.14	1.04	0.18
C54	s9°	20x80	4Ø12	+ ...	+8Ø12	0.85	Ø6c/15 cm	1.95	1.95	1.95	16.02	2.98	4.22	16.02	2.71	4.11
	s8°	20x80	4Ø12	+ ...	+8Ø12	0.85	Ø6c/15 cm	2.00	2.00	2.00	16.02	2.98	4.22	16.02	2.71	4.11
	s7°	20x80	4Ø12	+ ...	+8Ø12	0.85	Ø6c/15 cm	2.00	2.00	2.00	43.14	3.71	2.78	43.14	2.92	2.49
	s6°	20x80	4Ø12	+ ...	+8Ø12	0.85	Ø6c/15 cm	2.00	2.00	2.00	58.94	3.77	3.10	58.94	2.77	2.70
	s5°	20x80	4Ø12	+ ...	+8Ø12	0.85	Ø6c/15 cm	2.00	2.00	2.00	74.91	3.91	3.05	74.91	2.74	2.55
	s4°	20x80	4Ø12	+ ...	+8Ø12	0.85	Ø6c/15 cm	2.00	2.00	2.00	90.37	4.10	3.02	90.37	2.77	2.42
	s3°	20x80	4Ø12	+ ...	+8Ø12	0.85	Ø6c/15 cm	2.00	2.00	2.00	105.17	4.23	3.05	105.17	2.75	2.34
	s2°	20x80	4Ø12	+ ...	+8Ø12	0.85	Ø6c/15 cm	2.00	2.00	2.00	125.61	4.30	1.76	125.61	2.64	0.92
	s1°	20x80	4Ø16	+ ...	+8Ø12	1.07	Ø6c/15 cm	2.00	2.00	2.00	141.22	4.41	1.95	141.22	2.60	1.01
	sPB	25x80	4Ø16	+ ...	+8Ø12	0.85	Ø6c/15 cm	2.54	2.54	2.54	142.02	3.86	1.76	142.02	2.13	0.81
	sSS	25x80	4Ø16	+ ...	+8Ø12	0.85	Ø6c/15 cm	2.45	2.45	2.45	188.96	3.17	3.31	188.96	0.90	1.77

Col.	Planta	Dim. (cm)	Armado			μ (%)	Estribos	H (m)	Hpx (m)	Hpy (m)	Pésimos			Referencia		
											N (t)	Mx (t·m)	My (t·m)	N (t)	Mx (t·m)	My (t·m)
C55	s8°	20x80	4Ø12	+ ...	+8Ø12	0.85	Ø6c/15 cm	2.40	2.40	2.40	30.02	2.22	1.86	30.02	1.46	1.62
	s7°	20x80	4Ø12	+ ...	+8Ø12	0.85	Ø6c/15 cm	2.35	2.35	2.35	52.17	2.56	2.97	52.17	1.50	2.57
	s6°	20x80	4Ø12	+ ...	+8Ø12	0.85	Ø6c/15 cm	2.35	2.35	2.35	73.94	2.76	3.30	73.94	1.41	2.72
	s5°	20x80	4Ø12	+ ...	+8Ø12	0.85	Ø6c/15 cm	2.35	2.35	2.35	95.41	3.03	3.34	95.41	1.39	2.59
	s4°	20x80	4Ø12	+ ...	+8Ø12	0.85	Ø6c/15 cm	2.35	2.35	2.35	117.36	3.30	3.51	117.36	1.37	2.59
	s3°	20x80	4Ø12	+ ...	+8Ø12	0.85	Ø6c/15 cm	2.35	2.35	2.35	139.22	3.54	3.65	139.22	1.33	2.56
	s2°	25x80	4Ø16	+ ...	+8Ø12	0.85	Ø6c/15 cm	2.35	2.35	2.35	140.74	3.23	3.18	140.74	1.06	2.08
	s1°	25x80	4Ø16	+ ...	+8Ø12	0.85	Ø6c/15 cm	2.35	2.35	2.35	184.14	4.35	3.73	184.14	2.13	2.29
	sPB	30x80	4Ø20	+ ...	+8Ø12	0.90	Ø6c/15 cm	2.64	2.64	2.64	185.35	3.64	3.41	185.35	1.52	1.95
	sSS	30x80	4Ø20	+ ...	+8Ø12	0.90	Ø6c/15 cm	3.18	3.18	3.18	228.66	5.56	5.75	228.66	1.55	3.32
C56	s9°	20x80	4Ø12	+ ...	+8Ø12	0.85	Ø6c/15 cm	1.95	1.95	1.95	14.47	1.59	3.22	14.47	1.34	3.12
	s8°	20x80	4Ø12	+ ...	+8Ø12	0.85	Ø6c/15 cm	2.25	2.25	2.25	13.10	1.63	3.08	13.10	1.31	2.98
	s7°	20x80	4Ø12	+ ...	+8Ø12	0.85	Ø6c/15 cm	2.35	2.35	2.35	33.96	2.25	3.28	33.96	1.46	3.02
	s6°	20x80	4Ø12	+ ...	+8Ø12	0.85	Ø6c/15 cm	2.35	2.35	2.35	55.04	2.25	3.76	55.04	1.20	3.32
	s5°	20x80	4Ø12	+ ...	+8Ø12	0.85	Ø6c/15 cm	2.35	2.35	2.35	74.74	2.56	3.79	74.74	1.24	3.21
	s4°	20x80	4Ø12	+ ...	+8Ø12	0.85	Ø6c/15 cm	2.35	2.35	2.35	94.35	2.80	3.80	94.35	1.22	3.06
	s3°	20x80	4Ø12	+ ...	+8Ø12	0.85	Ø6c/15 cm	2.35	2.35	2.35	114.28	2.99	3.40	114.28	1.15	2.50
	s2°	20x80	4Ø12	+ ...	+8Ø12	0.85	Ø6c/15 cm	2.35	2.35	2.35	134.69	3.30	3.51	134.69	1.19	2.45
	s1°	20x80	4Ø20	+ ...	+8Ø12	1.35	Ø6c/15 cm	2.35	2.35	2.35	153.28	3.51	3.73	153.28	1.15	2.53
	sPB	25x80	4Ø20	+ ...	+8Ø12	1.08	Ø6c/15 cm	2.64	2.64	2.64	154.26	3.14	3.41	154.26	0.86	2.20
	sSS	25x80	4Ø20	+ ...	+8Ø12	1.08	Ø6c/15 cm	2.87	2.87	2.87	201.16	4.38	6.02	201.16	0.95	4.10
C57	s7°	20x80	4Ø12	+ ...	+8Ø12	0.85	Ø6c/15 cm	2.25	2.25	2.25	15.19	2.73	2.52	15.19	2.37	2.40
	s6°	20x80	4Ø12	+ ...	+8Ø12	0.85	Ø6c/15 cm	2.25	2.25	2.25	15.19	2.73	2.52	15.19	2.37	2.40
	s5°	20x80	4Ø12	+ ...	+8Ø12	0.85	Ø6c/15 cm	2.25	2.25	2.25	44.93	3.35	2.28	44.93	2.33	1.94
	s4°	20x80	4Ø12	+ ...	+8Ø12	0.85	Ø6c/15 cm	2.25	2.25	2.25	60.77	3.53	2.48	60.77	2.29	2.03
	s3°	20x80	4Ø12	+ ...	+8Ø12	0.85	Ø6c/15 cm	2.25	2.25	2.25	81.77	3.46	3.86	81.77	2.00	3.25
	s2°	20x80	4Ø12	+ ...	+8Ø12	0.85	Ø6c/15 cm	2.25	2.25	2.25	105.27	3.66	3.29	105.27	1.92	2.50
	s1°	20x80	4Ø12	+ ...	+8Ø12	0.85	Ø6c/15 cm	2.25	2.25	2.25	125.19	3.88	3.47	125.19	1.89	2.53
	sPB	25x80	4Ø16	+ ...	+8Ø12	0.85	Ø6c/15 cm	2.85	2.85	2.85	126.84	3.65	2.62	126.84	1.68	1.66
	sSS	25x80	4Ø16	+ ...	+8Ø12	0.85	Ø6c/15 cm	2.87	2.87	2.87	145.00	3.33	1.38	145.00	0.85	0.00
C58	s9°	20x80	4Ø12	+ ...	+8Ø12	0.85	Ø6c/15 cm	1.95	1.95	1.95	18.54	2.99	2.37	18.54	2.67	2.25
	s8°	20x80	4Ø12	+ ...	+8Ø12	0.85	Ø6c/15 cm	2.00	2.00	2.00	18.54	2.99	2.37	18.54	2.67	2.25
	s7°	20x80	4Ø12	+ ...	+8Ø12	0.85	Ø6c/15 cm	2.00	2.00	2.00	43.05	2.17	1.97	43.05	1.51	1.68
	s6°	20x80	4Ø12	+ ...	+8Ø12	0.85	Ø6c/15 cm	2.00	2.00	2.00	52.21	2.20	1.56	52.21	1.46	1.21
	s5°	20x80	4Ø12	+ ...	+8Ø12	0.85	Ø6c/15 cm	2.00	2.00	2.00	61.32	2.31	1.42	61.32	1.47	1.01
	s4°	20x80	4Ø12	+ ...	+8Ø12	0.85	Ø6c/15 cm	2.00	2.00	2.00	70.64	2.40	1.29	70.64	1.46	0.82
	s3°	20x80	4Ø12	+ ...	+8Ø12	0.85	Ø6c/15 cm	2.00	2.00	2.00	80.03	2.47	1.17	80.03	1.45	0.64
	s2°	20x80	4Ø12	+ ...	+8Ø12	0.85	Ø6c/15 cm	2.00	2.00	2.00	89.57	2.52	1.37	89.57	1.41	0.77
	s1°	20x80	4Ø12	+ ...	+8Ø12	0.85	Ø6c/15 cm	2.00	2.00	2.00	98.79	2.79	1.56	98.79	1.56	0.90
	sPB	20x80	4Ø12	+ ...	+8Ø12	0.85	Ø6c/15 cm	2.54	2.54	2.54	106.31	3.04	1.49	106.31	1.06	0.59
	sSS	20x80	4Ø12	+ ...	+8Ø12	0.85	Ø6c/15 cm	2.45	2.45	2.45	129.66	2.82	1.17	129.66	0.73	0.11
C59	sSS	80x30	4Ø16	+8Ø12	+2Ø12	0.81	Ø6c/15 cm	2.66	2.66	2.66	97.84	4.42	1.69	97.84	3.55	0.60
C60	s9°	20x80	4Ø12	+ ...	+8Ø12	0.85	Ø6c/15 cm	1.95	1.95	1.95	16.27	1.87	1.12	16.27	1.59	1.01
	s8°	20x80	4Ø12	+ ...	+8Ø12	0.85	Ø6c/15 cm	2.25	2.25	2.25	16.99	1.79	1.31	16.99	1.50	1.20
	s7°	20x80	4Ø12	+ ...	+8Ø12	0.85	Ø6c/15 cm	2.40	2.40	2.40	32.59	1.59	0.97	32.59	0.90	0.71
	s6°	20x80	4Ø12	+ ...	+8Ø12	0.85	Ø6c/15 cm	2.40	2.40	2.40	47.62	1.67	1.42	47.62	0.79	1.03
	s5°	20x80	4Ø12	+ ...	+8Ø12	0.85	Ø6c/15 cm	2.40	2.40	2.40	62.00	1.83	1.59	62.00	0.76	1.10
	s4°	20x80	4Ø12	+ ...	+8Ø12	0.85	Ø6c/15 cm	2.40	2.40	2.40	75.92	1.98	1.69	75.92	0.72	1.09
	s3°	20x80	4Ø12	+ ...	+8Ø12	0.85	Ø6c/15 cm	2.40	2.40	2.40	89.46	2.17	1.84	89.46	0.73	1.12
	s2°	20x80	4Ø12	+ ...	+8Ø12	0.85	Ø6c/15 cm	2.40	2.40	2.40	103.05	2.39	1.95	103.05	0.75	1.13
	s1°	20x80	4Ø12	+ ...	+8Ø12	0.85	Ø6c/15 cm	2.40	2.40	2.40	116.34	2.54	2.54	116.34	0.73	1.61
	sPB	20x80	4Ø12	+ ...	+8Ø12	0.85	Ø6c/15 cm	2.69	2.69	2.69	131.64	3.73	2.69	131.64	0.91	1.51
	sSS	20x80	4Ø16	+ ...	+8Ø12	1.07	Ø6c/15 cm	2.87	2.87	2.87	144.82	4.22	2.34	144.82	0.81	0.95

Col.	Planta	Dim. (cm)	Armado			μ (%)	Estribos	H (m)	Hpx (m)	Hpy (m)	Pésimos			Referencia		
											N (t)	Mx (t·m)	My (t·m)	N (t)	Mx (t·m)	My (t·m)
C61	s7°	20x80	4Ø12	+ ...	+8Ø12	0.85	Ø6c/15 cm	2.25	2.25	2.25	9.49	1.71	0.43	9.49	1.48	0.36
	s6°	20x80	4Ø12	+ ...	+8Ø12	0.85	Ø6c/15 cm	2.25	2.25	2.25	9.49	1.71	0.43	9.49	1.48	0.36
	s5°	20x80	4Ø12	+ ...	+8Ø12	0.85	Ø6c/15 cm	2.25	2.25	2.25	31.96	2.03	0.61	31.96	1.35	0.37
	s4°	20x80	4Ø12	+ ...	+8Ø12	0.85	Ø6c/15 cm	2.25	2.25	2.25	42.50	2.20	0.67	42.50	1.37	0.35
	s3°	20x80	4Ø12	+ ...	+8Ø12	0.85	Ø6c/15 cm	2.25	2.25	2.25	56.68	2.07	1.45	56.68	1.12	1.02
	s2°	20x80	4Ø12	+ ...	+8Ø12	0.85	Ø6c/15 cm	2.25	2.25	2.25	69.85	2.22	1.61	69.85	1.10	1.09
	s1°	20x80	4Ø12	+ ...	+8Ø12	0.85	Ø6c/15 cm	2.25	2.25	2.25	82.47	2.77	1.56	82.47	1.42	0.94
	sPB	20x80	4Ø12	+ ...	+8Ø12	0.85	Ø6c/15 cm	2.85	2.85	2.85	91.51	3.34	1.33	91.51	1.04	0.46
	sSS	20x80	4Ø12	+ ...	+8Ø12	0.85	Ø6c/15 cm	2.87	2.87	2.87	92.63	2.44	1.14	92.63	0.42	0.26
C62	s8°	20x80	4Ø12	+ ...	+8Ø12	0.85	Ø6c/15 cm	2.40	2.40	2.40	23.09	2.10	0.44	23.09	1.48	0.25
	s7°	20x80	4Ø12	+ ...	+8Ø12	0.85	Ø6c/15 cm	2.35	2.35	2.35	38.93	2.50	0.53	38.93	1.61	0.23
	s6°	20x80	4Ø12	+ ...	+8Ø12	0.85	Ø6c/15 cm	2.35	2.35	2.35	56.43	2.52	0.95	56.43	1.41	0.51
	s5°	20x80	4Ø12	+ ...	+8Ø12	0.85	Ø6c/15 cm	2.35	2.35	2.35	72.36	2.80	0.84	72.36	1.46	0.27
	s4°	20x80	4Ø12	+ ...	+8Ø12	0.85	Ø6c/15 cm	2.35	2.35	2.35	90.03	2.90	1.16	90.03	1.35	0.45
	s3°	20x80	4Ø12	+ ...	+8Ø12	0.85	Ø6c/15 cm	2.35	2.35	2.35	106.97	3.09	1.23	106.97	1.31	0.40
	s2°	20x80	4Ø12	+ ...	+8Ø12	0.85	Ø6c/15 cm	2.35	2.35	2.35	123.75	3.31	1.31	123.75	1.31	0.35
	s1°	20x80	4Ø12	+ ...	+8Ø12	0.85	Ø6c/15 cm	2.35	2.35	2.35	139.94	3.44	1.40	139.94	1.24	0.31
	sPB	30x80	4Ø16	+2Ø12	+8Ø12	0.81	Ø6c/15 cm	2.64	2.64	2.64	140.91	2.91	1.41	140.91	0.81	0.31
C63	s7°	20x80	4Ø12	+ ...	+8Ø12	0.85	Ø6c/15 cm	2.00	2.00	2.00	16.10	2.08	1.94	16.10	1.79	1.83
	s6°	20x80	4Ø12	+ ...	+8Ø12	0.85	Ø6c/15 cm	2.00	2.00	2.00	16.10	2.08	1.94	16.10	1.79	1.83
	s5°	20x80	4Ø12	+ ...	+8Ø12	0.85	Ø6c/15 cm	2.00	2.00	2.00	44.74	2.17	2.04	44.74	1.49	1.74
	s4°	20x80	4Ø12	+ ...	+8Ø12	0.85	Ø6c/15 cm	2.00	2.00	2.00	57.92	2.29	1.90	57.92	1.48	1.52
	s3°	20x80	4Ø12	+ ...	+8Ø12	0.85	Ø6c/15 cm	2.00	2.00	2.00	70.26	2.38	1.76	70.26	1.45	1.29
	s2°	20x80	4Ø12	+ ...	+8Ø12	0.85	Ø6c/15 cm	2.00	2.00	2.00	82.54	2.44	1.43	82.54	1.40	0.88
	s1°	20x80	4Ø12	+ ...	+8Ø12	0.85	Ø6c/15 cm	2.00	2.00	2.00	93.76	2.71	1.17	93.76	1.54	0.54
	sPB	20x80	4Ø12	+ ...	+8Ø12	0.85	Ø6c/15 cm	2.54	2.54	2.54	102.46	3.00	1.34	102.46	1.08	0.47
	sSS	20x80	4Ø12	+ ...	+8Ø12	0.85	Ø6c/15 cm	2.45	2.45	2.45	120.34	1.71	0.98	120.34	0.00	0.00
C64	sSS	80x30	4Ø16	+8Ø12	+2Ø12	0.81	Ø6c/15 cm	2.66	2.66	2.66	98.09	4.49	1.69	98.09	3.63	0.60
C65	s7°	20x80	4Ø12	+ ...	+8Ø12	0.85	Ø6c/15 cm	2.40	2.40	2.40	16.05	1.10	0.86	16.05	0.71	0.74
	s6°	20x80	4Ø12	+ ...	+8Ø12	0.85	Ø6c/15 cm	2.40	2.40	2.40	32.62	1.40	1.04	32.62	0.75	0.78
	s5°	20x80	4Ø12	+ ...	+8Ø12	0.85	Ø6c/15 cm	2.40	2.40	2.40	49.16	1.59	1.20	49.16	0.71	0.81
	s4°	20x80	4Ø12	+ ...	+8Ø12	0.85	Ø6c/15 cm	2.40	2.40	2.40	64.58	1.78	1.34	64.58	0.69	0.82
	s3°	20x80	4Ø12	+ ...	+8Ø12	0.85	Ø6c/15 cm	2.40	2.40	2.40	79.31	1.99	1.52	79.31	0.69	0.89
	s2°	20x80	4Ø12	+ ...	+8Ø12	0.85	Ø6c/15 cm	2.40	2.40	2.40	93.70	2.24	1.71	93.70	0.73	0.96
	s1°	20x80	4Ø12	+ ...	+8Ø12	0.85	Ø6c/15 cm	2.40	2.40	2.40	107.43	2.39	2.29	107.43	0.70	1.43
	sPB	20x80	4Ø12	+ ...	+8Ø12	0.85	Ø6c/15 cm	2.69	2.69	2.69	123.06	3.55	2.48	123.06	0.91	1.38
	sSS	20x80	4Ø12	+ ...	+8Ø12	0.85	Ø6c/15 cm	2.87	2.87	2.87	136.37	4.01	2.32	136.37	0.80	1.01
C66	s7°	20x80	4Ø12	+ ...	+8Ø12	0.85	Ø6c/15 cm	2.25	2.25	2.25	8.28	1.65	0.81	8.28	1.45	0.75
	s6°	20x80	4Ø12	+ ...	+8Ø12	0.85	Ø6c/15 cm	2.25	2.25	2.25	8.28	1.65	0.81	8.28	1.45	0.75
	s5°	20x80	4Ø12	+ ...	+8Ø12	0.85	Ø6c/15 cm	2.25	2.25	2.25	31.18	2.00	1.21	31.18	1.34	0.98
	s4°	20x80	4Ø12	+ ...	+8Ø12	0.85	Ø6c/15 cm	2.25	2.25	2.25	41.83	2.17	1.18	41.83	1.36	0.87
	s3°	20x80	4Ø12	+ ...	+8Ø12	0.85	Ø6c/15 cm	2.25	2.25	2.25	56.03	2.07	1.04	56.03	1.12	0.62
	s2°	20x80	4Ø12	+ ...	+8Ø12	0.85	Ø6c/15 cm	2.25	2.25	2.25	68.80	2.23	1.13	68.80	1.12	0.61
	s1°	20x80	4Ø12	+ ...	+8Ø12	0.85	Ø6c/15 cm	2.25	2.25	2.25	82.16	2.74	1.18	82.16	1.40	0.56
	sPB	20x80	4Ø12	+ ...	+8Ø12	0.85	Ø6c/15 cm	2.85	2.85	2.85	90.94	3.31	1.17	90.94	1.03	0.31
	sSS	20x80	4Ø12	+ ...	+8Ø12	0.85	Ø6c/15 cm	2.87	2.87	2.87	91.90	2.42	1.18	91.90	0.41	0.31
C67	s9°	20x80	4Ø12	+ ...	+10Ø12	0.99	Ø6c/15 cm	2.00	2.00	2.00	21.54	3.89	1.81	21.54	3.50	1.67
	s8°	20x80	4Ø12	+ ...	+10Ø12	0.99	Ø6c/15 cm	2.00	2.00	2.00	21.54	3.89	1.81	21.54	3.50	1.67
	s7°	20x80	4Ø12	+ ...	+8Ø12	0.85	Ø6c/15 cm	2.00	2.00	2.00	52.89	4.31	3.94	52.89	3.34	3.58
	s6°	20x80	4Ø12	+ ...	+8Ø12	0.85	Ø6c/15 cm	2.00	2.00	2.00	53.69	4.08	3.78	53.69	3.10	3.43
	s5°	20x80	4Ø12	+ ...	+8Ø12	0.85	Ø6c/15 cm	2.00	2.00	2.00	76.73	4.11	3.61	76.73	2.90	3.10
	s4°	20x80	4Ø12	+ ...	+8Ø12	0.85	Ø6c/15 cm	2.00	2.00	2.00	89.55	4.21	3.46	89.55	2.88	2.87
	s3°	20x80	4Ø12	+ ...	+8Ø12	0.85	Ø6c/15 cm	2.00	2.00	2.00	102.27	4.31	3.38	102.27	2.85	2.70
	s2°	20x80	4Ø12	+ ...	+8Ø12	0.85	Ø6c/15 cm	2.00	2.00	2.00	117.12	4.34	3.17	117.12	2.74	2.39
	s1°	20x80	4Ø12	+ ...	+8Ø12	0.85	Ø6c/15 cm	2.00	2.00	2.00	132.37	4.45	2.44	132.37	2.71	1.55
	sPB	25x80	4Ø16	+ ...	+8Ø12	0.85	Ø6c/15 cm	2.54	2.54	2.54	132.13	3.90	2.97	132.13	2.24	2.09
	sSS	25x80	4Ø16	+ ...	+8Ø12	0.85	Ø6c/15 cm	2.45	2.45	2.45	185.39	2.26	3.80	185.39	0.17	2.29

IF-2026-34355629-GCABA-DGROC

Col.	Planta	Dim. (cm)	Armado			μ (%)	Estribos	H (m)	Hpx (m)	Hpy (m)	Pésimos			Referencia		
											N (t)	Mx (t·m)	My (t·m)	N (t)	Mx (t·m)	My (t·m)
C68	s9°	20x80	4Ø12	+ ...	+8Ø12	0.85	Ø6c/15 cm	2.30	2.30	2.30	34.63	2.47	0.98	34.63	1.67	0.71
	s8°	20x80	4Ø12	+ ...	+8Ø12	0.85	Ø6c/15 cm	2.30	2.30	2.30	61.04	3.19	3.13	61.04	1.95	2.66
	s7°	20x80	4Ø12	+ ...	+8Ø12	0.85	Ø6c/15 cm	2.35	2.35	2.35	84.96	3.65	3.43	84.96	2.00	2.76
	s6°	20x80	4Ø12	+ ...	+8Ø12	0.85	Ø6c/15 cm	2.35	2.35	2.35	105.08	3.40	3.95	105.08	1.58	3.12
	s5°	20x80	4Ø12	+ ...	+8Ø12	0.85	Ø6c/15 cm	2.35	2.35	2.35	124.88	3.62	4.11	124.88	1.54	3.13
	s4°	20x80	4Ø20	+ ...	+8Ø12	1.35	Ø6c/15 cm	2.35	2.35	2.35	145.70	3.84	4.08	145.70	1.49	2.94
	s3°	20x80	4Ø20	+ ...	+8Ø12	1.35	Ø6c/15 cm	2.35	2.35	2.35	166.90	4.03	4.01	166.90	1.42	2.70
	s2°	25x80	4Ø20	+ ...	+8Ø12	1.08	Ø6c/15 cm	2.35	2.35	2.35	167.83	3.68	3.79	167.83	1.14	2.48
	s1°	25x80	4Ø20	+ ...	+8Ø12	1.08	Ø6c/15 cm	2.35	2.35	2.35	209.37	4.81	4.53	209.37	2.32	2.89
	sPB	30x80	4Ø20	+ ...	+8Ø12	0.90	Ø6c/15 cm	2.64	2.64	2.64	210.66	4.03	4.23	210.66	1.64	2.58
	sSS	30x80	4Ø20	+ ...	+8Ø12	0.90	Ø6c/15 cm	3.18	3.18	3.18	254.84	5.96	6.19	254.84	1.53	3.49
C69	s9°	20x80	4Ø12	+ ...	+8Ø12	0.85	Ø6c/15 cm	2.00	2.00	2.00	5.79	0.08	1.09	5.79	0.02	1.05
	s8°	20x80	4Ø12	+ ...	+8Ø12	0.85	Ø6c/15 cm	2.25	2.25	2.25	10.25	1.23	3.81	10.25	0.99	3.74
	s7°	20x80	4Ø12	+ ...	+8Ø12	0.85	Ø6c/15 cm	2.35	2.35	2.35	32.66	2.18	5.01	32.66	1.42	4.76
	s6°	20x80	4Ø12	+ ...	+8Ø12	0.85	Ø6c/15 cm	2.35	2.35	2.35	55.38	2.17	4.95	55.38	1.14	4.52
	s5°	20x80	4Ø12	+ ...	+8Ø12	0.85	Ø6c/15 cm	2.35	2.35	2.35	75.97	2.49	5.17	75.97	1.16	4.58
	s4°	20x80	4Ø12	+ ...	+8Ø12	0.85	Ø6c/15 cm	2.35	2.35	2.35	97.89	2.81	4.96	97.89	1.19	4.19
	s3°	20x80	4Ø12	+ ...	+8Ø12	0.85	Ø6c/15 cm	2.35	2.35	2.35	117.72	3.01	4.94	117.72	1.13	4.02
	s2°	20x80	4Ø12	+ ...	+8Ø12	0.85	Ø6c/15 cm	2.35	2.35	2.35	140.45	3.46	4.99	140.45	1.25	3.89
	s1°	20x80	4Ø20	+ ...	+8Ø12	1.35	Ø6c/15 cm	2.35	2.35	2.35	161.91	3.72	5.00	161.91	1.23	3.73
	sPB	25x80	4Ø20	+ ...	+8Ø12	1.08	Ø6c/15 cm	2.64	2.64	2.64	162.60	3.30	4.47	162.60	0.89	3.19
	sSS	25x80	4Ø20	+ ...	+8Ø12	1.08	Ø6c/15 cm	2.87	2.87	2.87	211.54	4.48	6.60	211.54	0.90	4.58
C70	s7°	20x80	4Ø12	+ ...	+8Ø12	0.85	Ø6c/15 cm	2.25	2.25	2.25	17.61	2.86	3.72	17.61	2.44	3.59
	s6°	20x80	4Ø12	+ ...	+8Ø12	0.85	Ø6c/15 cm	2.25	2.25	2.25	17.61	2.86	3.72	17.61	2.44	3.59
	s5°	20x80	4Ø12	+ ...	+8Ø12	0.85	Ø6c/15 cm	2.25	2.25	2.25	49.11	3.48	3.26	49.11	2.39	2.90
	s4°	20x80	4Ø12	+ ...	+8Ø12	0.85	Ø6c/15 cm	2.25	2.25	2.25	65.44	3.74	3.15	65.44	2.41	2.66
	s3°	20x80	4Ø12	+ ...	+8Ø12	0.85	Ø6c/15 cm	2.25	2.25	2.25	87.61	3.71	4.37	87.61	2.14	3.72
	s2°	20x80	4Ø12	+ ...	+8Ø12	0.85	Ø6c/15 cm	2.25	2.25	2.25	110.82	4.20	3.21	110.82	2.30	2.38
	s1°	20x80	4Ø12	+ ...	+8Ø12	0.85	Ø6c/15 cm	2.25	2.25	2.25	127.44	4.45	2.94	127.44	2.33	1.99
	sPB	25x80	4Ø16	+ ...	+8Ø12	0.85	Ø6c/15 cm	2.85	2.85	2.85	128.45	3.96	2.96	128.45	1.92	2.00
	sSS	25x80	4Ø16	+ ...	+8Ø12	0.85	Ø6c/15 cm	2.87	2.87	2.87	147.27	3.43	1.79	147.27	0.90	0.39
C71	s9°	20x80	4Ø12	+ ...	+8Ø12	0.85	Ø6c/15 cm	1.75	1.75	1.75	2.49	0.52	0.54	2.49	0.49	0.52
	s8°	20x80	4Ø12	+ ...	+8Ø12	0.85	Ø6c/15 cm	2.25	2.25	2.25	4.23	0.72	1.91	4.23	0.62	1.87
	s7°	20x80	4Ø12	+ ...	+8Ø12	0.85	Ø6c/15 cm	2.25	2.25	2.25	15.59	0.96	2.92	15.59	0.64	2.80
	s6°	20x80	4Ø12	+ ...	+8Ø12	0.85	Ø6c/15 cm	2.25	2.25	2.25	29.09	1.62	2.99	29.09	1.04	2.77
	s5°	20x80	4Ø12	+ ...	+8Ø12	0.85	Ø6c/15 cm	2.25	2.25	2.25	42.15	2.02	3.11	42.15	1.23	2.80
	s4°	20x80	4Ø12	+ ...	+8Ø12	0.85	Ø6c/15 cm	2.25	2.25	2.25	57.72	0.69	1.93	57.72	0.00	1.49
	s3°	20x80	4Ø12	+ ...	+8Ø12	0.85	Ø6c/15 cm	2.25	2.25	2.25	69.93	0.84	2.02	69.93	0.00	1.49
	s2°	20x80	4Ø12	+ ...	+8Ø12	0.85	Ø6c/15 cm	2.25	2.25	2.25	82.44	1.08	2.30	82.44	0.07	1.68
	s1°	20x80	4Ø12	+ ...	+8Ø12	0.85	Ø6c/15 cm	2.25	2.25	2.25	95.77	1.95	1.18	95.77	0.62	0.46
	sPB	20x80	4Ø20	+ ...	+8Ø12	1.35	Ø6c/15 cm	2.54	2.54	2.54	111.62	2.67	6.58	111.62	0.72	5.64
	sSS	20x80	4Ø25	+ ...	+8Ø16	2.23	Ø8c/20 cm	2.87	2.87	2.87	142.95	3.61	7.39	142.95	0.45	6.02
C72	s7°	20x50	4Ø12	+ ...	+4Ø12	0.90	Ø6c/15 cm	2.25	2.25	2.25	10.35	1.62	2.06	10.35	1.37	1.99
	s6°	20x50	4Ø12	+ ...	+4Ø12	0.90	Ø6c/15 cm	2.25	2.25	2.25	21.82	1.95	1.86	21.82	1.43	1.70
	s5°	20x50	4Ø12	+ ...	+4Ø12	0.90	Ø6c/15 cm	2.25	2.25	2.25	33.12	2.23	1.95	33.12	1.51	1.70
	s4°	20x50	4Ø12	+ ...	+4Ø12	0.90	Ø6c/15 cm	2.25	2.25	2.25	44.91	2.28	2.77	44.91	1.41	2.43
	s3°	20x50	4Ø12	+ ...	+4Ø12	0.90	Ø6c/15 cm	2.25	2.25	2.25	60.13	2.39	3.23	60.13	1.34	2.78
	s2°	20x50	4Ø16	+ ...	+4Ø16	1.61	Ø6c/15 cm	2.25	2.25	2.25	75.44	2.78	2.58	75.44	1.50	2.01
	s1°	20x50	4Ø16	+ ...	+4Ø16	1.61	Ø6c/15 cm	2.25	2.25	2.25	86.63	2.93	2.35	86.63	1.51	1.70
	sPB	25x50	4Ø16	+ ...	+4Ø16	1.29	Ø6c/20 cm	2.85	2.85	2.85	87.20	2.58	2.51	87.20	1.22	1.85
	sSS	25x50	4Ø16	+ ...	+4Ø16	1.29	Ø6c/20 cm	2.87	2.87	2.87	99.03	2.16	1.52	99.03	0.49	0.58

IF-2026-34355629-GCABA-DGROC

Col.	Planta	Dim. (cm)	Armado			μ (%)	Estribos	H (m)	Hpx (m)	Hpy (m)	Pésimos			Referencia		
											N (t)	Mx (t·m)	My (t·m)	N (t)	Mx (t·m)	My (t·m)
C73	s9°	80x20	4Ø12	+8Ø12		0.85	Ø6c/15 cm	2.00	2.00	2.00	10.24	2.52	1.19	10.24	2.45	1.00
	s8°	80x20	4Ø12	+8Ø12		0.85	Ø6c/15 cm	2.00	2.00	2.00	10.24	2.52	1.19	10.24	2.45	1.00
	s7°	80x20	4Ø12	+8Ø12		0.85	Ø6c/15 cm	2.00	2.00	2.00	29.58	2.39	1.51	29.58	2.19	1.06
	s6°	80x20	4Ø12	+8Ø12		0.85	Ø6c/15 cm	2.00	2.00	2.00	40.21	2.45	1.59	40.21	2.18	1.03
	s5°	80x20	4Ø12	+8Ø12		0.85	Ø6c/15 cm	2.00	2.00	2.00	51.16	2.52	1.66	51.16	2.18	1.00
	s4°	80x20	4Ø12	+8Ø12		0.85	Ø6c/15 cm	2.00	2.00	2.00	61.60	2.47	1.72	61.60	2.06	0.96
	s3°	80x20	4Ø12	+8Ø12		0.85	Ø6c/15 cm	2.00	2.00	2.00	71.39	2.50	1.75	71.39	2.02	0.90
	s2°	80x20	4Ø12	+8Ø12		0.85	Ø6c/15 cm	2.00	2.00	2.00	81.39	2.43	1.76	81.39	1.88	0.83
	s1°	80x20	4Ø12	+8Ø12		0.85	Ø6c/15 cm	2.00	2.00	2.00	90.62	2.79	1.69	90.62	2.19	0.70
	sPB	80x25	4Ø16	+8Ø12		0.85	Ø6c/15 cm	2.85	2.85	2.85	90.62	2.79	1.69	90.62	2.19	0.70
	sSS	80x25	4Ø16	+8Ø12		0.85	Ø6c/15 cm	0.25	0.25	0.25	101.42	1.86	2.13	101.42	0.89	0.44
C74	s9°	80x20	4Ø12	+8Ø12		0.85	Ø6c/15 cm	2.00	2.00	2.00	13.37	0.73	1.65	13.37	0.64	1.40
	s8°	80x20	4Ø12	+8Ø12		0.85	Ø6c/15 cm	2.00	2.00	2.00	27.18	0.94	2.29	27.18	0.76	1.79
	s7°	80x20	4Ø12	+8Ø12		0.85	Ø6c/15 cm	2.00	2.00	2.00	40.82	1.18	2.74	40.82	0.91	2.03
	s6°	80x20	4Ø12	+8Ø12		0.85	Ø6c/15 cm	2.00	2.00	2.00	55.65	1.28	2.43	55.65	0.91	1.63
	s5°	80x20	4Ø12	+8Ø12		0.85	Ø6c/15 cm	2.00	2.00	2.00	68.99	1.40	2.87	68.99	0.94	1.89
	s4°	80x20	4Ø12	+8Ø12		0.85	Ø6c/15 cm	2.00	2.00	2.00	84.12	1.32	2.61	84.12	0.76	1.54
	s3°	80x20	4Ø12	+8Ø12		0.85	Ø6c/15 cm	2.00	2.00	2.00	96.94	1.37	2.96	96.94	0.73	1.73
	s2°	80x20	4Ø12	+8Ø12		0.85	Ø6c/15 cm	2.00	2.00	2.00	111.98	1.31	2.67	111.98	0.56	1.35
	s1°	80x20	4Ø12	+8Ø12		0.85	Ø6c/15 cm	2.00	2.00	2.00	125.52	1.14	3.90	125.52	0.31	2.30
	sPB	80x25	4Ø16	+8Ø16		1.21	Ø6c/20 cm	2.70	2.70	2.70	188.81	1.98	6.89	188.81	0.28	3.46
	sSS	80x25	4Ø16	+8Ø16		1.21	Ø6c/20 cm	2.45	2.45	2.45	190.17	2.00	4.54	190.17	0.28	1.53
C75	s9°	80x20	4Ø12	+8Ø12		0.85	Ø6c/15 cm	2.00	2.00	2.00	15.41	0.49	3.01	15.41	0.39	2.73
	s8°	80x20	4Ø12	+8Ø12		0.85	Ø6c/15 cm	2.00	2.00	2.00	15.41	0.49	3.01	15.41	0.39	2.73
	s7°	80x20	4Ø12	+8Ø12		0.85	Ø6c/15 cm	2.00	2.00	2.00	46.14	0.89	3.36	46.14	0.58	2.53
	s6°	80x20	4Ø12	+8Ø12		0.85	Ø6c/15 cm	2.00	2.00	2.00	61.78	1.11	3.46	61.78	0.70	2.47
	s5°	80x20	4Ø12	+8Ø12		0.85	Ø6c/15 cm	2.00	2.00	2.00	77.83	1.23	3.53	77.83	0.71	2.38
	s4°	80x20	4Ø12	+8Ø12		0.85	Ø6c/15 cm	2.00	2.00	2.00	93.41	1.27	3.60	93.41	0.64	2.31
	s3°	80x20	4Ø12	+8Ø12		0.85	Ø6c/15 cm	2.00	2.00	2.00	108.36	1.38	3.72	108.36	0.66	2.28
	s2°	80x20	4Ø12	+8Ø12		0.85	Ø6c/15 cm	2.00	2.00	2.00	124.02	1.47	3.81	124.02	0.65	2.23
	s1°	80x20	4Ø12	+8Ø12		0.85	Ø6c/15 cm	2.00	2.00	2.00	138.05	1.48	3.79	138.05	0.56	2.10
	sPB	80x25	4Ø16	+8Ø12		0.85	Ø6c/15 cm	2.85	2.85	2.85	138.85	1.64	3.36	138.85	0.71	1.73
	sSS	80x25	4Ø16	+8Ø12	+2Ø12	0.97	Ø6c/15 cm	2.45	2.45	2.45	192.70	1.57	2.72	192.70	0.00	0.49
C76	s9°	80x20	4Ø12	+8Ø12		0.85	Ø6c/15 cm	2.00	2.00	2.00	12.45	0.59	1.47	12.45	0.51	1.24
	s8°	80x20	4Ø12	+8Ø12		0.85	Ø6c/15 cm	2.00	2.00	2.00	26.13	0.32	2.08	26.13	0.14	1.61
	s7°	80x20	4Ø12	+8Ø12		0.85	Ø6c/15 cm	2.00	2.00	2.00	39.19	0.64	2.56	39.19	0.38	1.89
	s6°	80x20	4Ø12	+8Ø12		0.85	Ø6c/15 cm	2.00	2.00	2.00	54.25	0.73	2.46	54.25	0.37	1.66
	s5°	80x20	4Ø12	+8Ø12		0.85	Ø6c/15 cm	2.00	2.00	2.00	67.41	0.88	2.78	67.41	0.44	1.83
	s4°	80x20	4Ø12	+8Ø12		0.85	Ø6c/15 cm	2.00	2.00	2.00	82.32	0.86	2.59	82.32	0.31	1.54
	s3°	80x20	4Ø12	+8Ø12		0.85	Ø6c/15 cm	2.00	2.00	2.00	94.67	0.89	2.86	94.67	0.25	1.66
	s2°	80x20	4Ø12	+8Ø12		0.85	Ø6c/15 cm	2.00	2.00	2.00	109.19	0.99	2.67	109.19	0.26	1.38
	s1°	80x20	4Ø12	+8Ø12		0.85	Ø6c/15 cm	2.00	2.00	2.00	121.88	0.95	3.75	121.88	0.14	2.20
	sPB	80x25	4Ø16	+8Ø12		0.85	Ø6c/15 cm	2.70	2.70	2.70	181.15	1.63	6.55	181.15	0.00	3.27
	sSS	80x25	4Ø16	+8Ø12	+2Ø12	0.97	Ø6c/15 cm	2.45	2.45	2.45	218.02	1.96	3.17	218.02	0.18	0.63
C77	s9°	80x20	4Ø12	+8Ø12		0.85	Ø6c/15 cm	2.00	2.00	2.00	16.08	0.72	2.96	16.08	0.61	2.67
	s8°	80x20	4Ø12	+8Ø12		0.85	Ø6c/15 cm	2.00	2.00	2.00	16.08	0.72	2.96	16.08	0.61	2.67
	s7°	80x20	4Ø12	+8Ø12		0.85	Ø6c/15 cm	2.00	2.00	2.00	47.34	0.82	3.25	47.34	0.50	2.42
	s6°	80x20	4Ø12	+8Ø12		0.85	Ø6c/15 cm	2.00	2.00	2.00	64.41	0.62	3.44	64.41	0.20	2.43
	s5°	80x20	4Ø12	+8Ø12		0.85	Ø6c/15 cm	2.00	2.00	2.00	80.26	0.79	3.54	80.26	0.26	2.37
	s4°	80x20	4Ø12	+8Ø12		0.85	Ø6c/15 cm	2.00	2.00	2.00	95.89	1.08	3.59	95.89	0.44	2.28
	s3°	80x20	4Ø12	+8Ø12		0.85	Ø6c/15 cm	2.00	2.00	2.00	112.07	0.94	3.75	112.07	0.19	2.27
	s2°	80x20	4Ø12	+8Ø12		0.85	Ø6c/15 cm	2.00	2.00	2.00	128.54	1.04	3.83	128.54	0.18	2.21
	s1°	80x20	4Ø12	+8Ø12		0.85	Ø6c/15 cm	2.00	2.00	2.00	143.40	0.96	3.82	143.40	0.00	2.07
	sPB	80x25	4Ø16	+8Ø12		0.85	Ø6c/15 cm	2.85	2.85	2.85	144.20	0.96	3.43	144.20	0.00	1.74
	sSS	80x25	4Ø16	+8Ø12	+2Ø12	0.97	Ø6c/15 cm	2.45	2.45	2.45	199.89	2.51	2.82	199.89	0.88	0.51

IF-2026-34355629-GCABA-DGROC

Col.	Planta	Dim. (cm)	Armado			μ (%)	Estribos	H (m)	Hpx (m)	Hpy (m)	Pésimos			Referencia		
											N (t)	Mx (t·m)	My (t·m)	N (t)	Mx (t·m)	My (t·m)
C78	s9°	80x20	4Ø12	+8Ø12		0.85	Ø6c/15 cm	2.00	2.00	2.00	10.28	2.79	1.61	10.28	2.72	1.43
	s8°	80x20	4Ø12	+8Ø12		0.85	Ø6c/15 cm	2.00	2.00	2.00	22.06	2.47	2.14	22.06	2.32	1.73
	s7°	80x20	4Ø12	+8Ø12		0.85	Ø6c/15 cm	2.00	2.00	2.00	33.08	2.41	2.52	33.08	2.19	1.91
	s6°	80x20	4Ø12	+8Ø12		0.85	Ø6c/15 cm	2.00	2.00	2.00	45.25	2.54	2.21	45.25	2.24	1.52
	s5°	80x20	4Ø12	+8Ø12		0.85	Ø6c/15 cm	2.00	2.00	2.00	55.39	2.55	2.59	55.39	2.18	1.76
	s4°	80x20	4Ø12	+8Ø12		0.85	Ø6c/15 cm	2.00	2.00	2.00	68.12	2.17	2.34	68.12	1.72	1.43
	s3°	80x20	4Ø12	+8Ø12		0.85	Ø6c/15 cm	2.00	2.00	2.00	78.54	2.08	2.63	78.54	1.55	1.60
	s2°	80x20	4Ø12	+8Ø12		0.85	Ø6c/15 cm	2.00	2.00	2.00	91.41	1.81	2.35	91.41	1.20	1.25
	s1°	80x20	4Ø12	+8Ø12		0.85	Ø6c/15 cm	2.00	2.00	2.00	102.40	1.61	3.52	102.40	0.93	2.16
	sPB	80x25	4Ø16	+8Ø12		0.85	Ø6c/15 cm	2.70	2.70	2.70	160.99	2.07	6.17	160.99	0.62	3.20
	sSS	80x25	4Ø16	+8Ø12	+2Ø12	0.97	Ø6c/15 cm	2.45	2.45	2.45	201.66	3.88	4.09	201.66	2.23	1.55
C79	s9°	20x80	4Ø12	+ ...	+8Ø12	0.85	Ø6c/15 cm	1.75	1.75	1.75	10.62	0.65	2.72	10.62	0.52	2.66
	s8°	20x80	4Ø12	+ ...	+8Ø12	0.85	Ø6c/15 cm	2.00	2.00	2.00	10.62	0.65	2.72	10.62	0.52	2.66
	s7°	20x80	4Ø12	+ ...	+8Ø12	0.85	Ø6c/15 cm	2.00	2.00	2.00	22.23	0.79	2.40	22.23	0.50	2.25
	s6°	20x80	4Ø12	+ ...	+8Ø12	0.85	Ø6c/15 cm	2.00	2.00	2.00	33.17	0.80	2.33	33.17	0.41	2.11
	s5°	20x80	4Ø12	+ ...	+8Ø12	0.85	Ø6c/15 cm	2.00	2.00	2.00	44.46	0.56	1.77	44.46	0.12	1.48
	s4°	20x80	4Ø12	+ ...	+8Ø12	0.85	Ø6c/15 cm	2.00	2.00	2.00	52.28	0.62	1.79	52.28	0.11	1.44
	s3°	20x80	4Ø12	+ ...	+8Ø12	0.85	Ø6c/15 cm	2.00	2.00	2.00	59.96	0.68	1.78	59.96	0.10	1.38
	s2°	20x80	4Ø12	+ ...	+8Ø12	0.85	Ø6c/15 cm	2.00	2.00	2.00	67.37	0.74	1.78	67.37	0.09	1.33
	s1°	20x80	4Ø12	+ ...	+8Ø12	0.85	Ø6c/15 cm	2.00	2.00	2.00	74.47	0.69	1.79	74.47	0.00	1.29
	sPB	20x80	4Ø12	+ ...	+8Ø12	0.85	Ø6c/15 cm	2.85	2.85	2.85	82.12	3.03	4.48	82.12	0.97	3.70
	sSS	20x80	4Ø12	+ ...	+8Ø12	0.85	Ø6c/15 cm	2.87	2.87	2.87	114.97	3.82	4.71	114.97	0.99	3.61
C80	s9°	Ø40	6Ø16			0.96	Ø6c/20 cm	2.65	2.65	2.65	25.86	0.47	0.62	25.86	0.25	0.39
	s8°	15x80	4Ø12	+ ...	+6Ø12	0.94	Ø6c/15 cm	2.40	2.40	2.40	44.67	0.85	1.42	44.67	0.05	1.06
	s7°	15x80	4Ø12	+ ...	+6Ø12	0.94	Ø6c/15 cm	2.40	2.40	2.40	62.63	1.22	2.15	62.63	0.07	1.65
	s6°	15x80	4Ø12	+ ...	+6Ø12	0.94	Ø6c/15 cm	2.40	2.40	2.40	84.42	1.69	2.66	84.42	0.10	1.99
	s5°	15x80	4Ø12	+ ...	+6Ø12	0.94	Ø6c/15 cm	2.40	2.40	2.40	103.61	2.10	2.40	103.61	0.12	1.57
	s4°	15x100	4Ø12	+ ...	+8Ø12	0.90	Ø6c/15 cm	2.40	2.40	2.40	126.04	2.52	4.28	126.04	0.13	3.27
	s3°	15x100	4Ø16	+ ...	+8Ø16	1.61	Ø6c/15 cm	2.40	2.40	2.40	145.99	2.89	4.49	145.99	0.11	3.32
	s2°	15x120	4Ø16	+ ...	+10Ø16	1.56	Ø6c/15 cm	2.40	2.40	2.40	169.14	3.41	7.22	169.14	0.17	5.87
	s1°	15x120	4Ø16	+ ...	+10Ø16	1.56	Ø6c/15 cm	2.40	2.40	2.40	188.90	3.52	2.95	188.90	0.00	1.44
C81	s9°	Ø40	6Ø16			0.96	Ø6c/20 cm	2.65	2.65	2.65	23.94	0.37	0.47	23.94	0.16	0.26
	s8°	15x80	4Ø12	+ ...	+6Ø12	0.94	Ø6c/15 cm	2.40	2.40	2.40	43.45	0.75	0.76	43.45	0.00	0.41
	s7°	15x80	4Ø12	+ ...	+6Ø12	0.94	Ø6c/15 cm	2.40	2.40	2.40	59.60	1.05	2.25	59.60	0.00	1.78
	s6°	15x80	4Ø12	+ ...	+6Ø12	0.94	Ø6c/15 cm	2.40	2.40	2.40	79.98	1.43	2.80	79.98	0.00	2.16
	s5°	15x80	4Ø12	+ ...	+6Ø12	0.94	Ø6c/15 cm	2.40	2.40	2.40	97.40	1.77	2.07	97.40	0.00	1.29
	s4°	15x100	4Ø12	+ ...	+8Ø12	0.90	Ø6c/15 cm	2.40	2.40	2.40	118.12	2.14	3.67	118.12	0.00	2.72
	s3°	15x100	4Ø12	+ ...	+8Ø12	0.90	Ø6c/15 cm	2.40	2.40	2.40	136.13	2.50	3.95	136.13	0.00	2.86
	s2°	15x120	4Ø16	+ ...	+10Ø12	1.08	Ø6c/15 cm	2.40	2.40	2.40	136.13	2.50	3.95	136.13	0.00	2.86
	s1°	15x120	4Ø16	+ ...	+10Ø12	1.08	Ø6c/15 cm	2.40	2.40	2.40	175.08	3.24	2.52	175.08	0.00	1.12
C82	s9°	15x38	4Ø12	+ ...	+2Ø12	1.19	Ø6c/15 cm	2.65	2.65	2.65	22.61	0.46	0.60	22.61	0.00	0.40
	s8°	15x80	4Ø12	+ ...	+6Ø12	0.94	Ø6c/15 cm	2.40	2.40	2.40	22.99	0.52	0.41	22.99	0.03	0.21
	s7°	15x80	4Ø12	+ ...	+6Ø12	0.94	Ø6c/15 cm	2.40	2.40	2.40	59.41	1.04	2.07	59.41	0.00	1.60
	s6°	15x80	4Ø12	+ ...	+6Ø12	0.94	Ø6c/15 cm	2.40	2.40	2.40	79.89	1.43	2.55	79.89	0.00	1.91
	s5°	15x80	4Ø12	+ ...	+6Ø12	0.94	Ø6c/15 cm	2.40	2.40	2.40	97.22	1.77	2.06	97.22	0.00	1.28
	s4°	15x100	4Ø12	+ ...	+8Ø12	0.90	Ø6c/15 cm	2.40	2.40	2.40	118.42	2.15	3.83	118.42	0.00	2.88
	s3°	15x100	4Ø12	+ ...	+8Ø12	0.90	Ø6c/15 cm	2.40	2.40	2.40	136.78	2.51	4.05	136.78	0.00	2.95
	s2°	15x120	4Ø16	+ ...	+10Ø12	1.08	Ø6c/15 cm	2.40	2.40	2.40	158.55	2.90	6.69	158.55	0.00	5.42
	s1°	15x120	4Ø16	+ ...	+10Ø12	1.08	Ø6c/15 cm	2.40	2.40	2.40	177.67	3.29	1.42	177.67	0.00	0.00
C83	s9°	15x38	4Ø12	+ ...	+2Ø12	1.19	Ø6c/15 cm	2.40	2.40	2.40	23.13	0.55	0.77	23.13	0.09	0.59
	s8°	15x80	4Ø12	+ ...	+6Ø12	0.94	Ø6c/15 cm	2.40	2.40	2.40	45.25	0.87	4.15	45.25	0.05	3.79
	s7°	15x80	4Ø12	+ ...	+6Ø12	0.94	Ø6c/15 cm	2.40	2.40	2.40	67.97	1.43	4.20	67.97	0.14	3.66
	s6°	15x80	4Ø12	+ ...	+6Ø12	0.94	Ø6c/15 cm	2.40	2.40	2.40	89.07	1.92	4.24	89.07	0.19	3.53
	s5°	15x80	4Ø16	+ ...	+8Ø12	1.42	Ø6c/15 cm	2.40	2.40	2.40	111.81	2.28	4.91	111.81	0.13	4.02
	s4°	20x80	4Ø16	+ ...	+8Ø12	1.07	Ø6c/15 cm	2.40	2.40	2.40	113.04	2.31	3.69	113.04	0.13	2.79
	s3°	20x80	4Ø16	+ ...	+8Ø12	1.07	Ø6c/15 cm	2.40	2.40	2.40	160.00	2.18	4.73	160.00	0.00	3.45
	s2°	20x90	4Ø16	+ ...	+10Ø12	1.08	Ø6c/15 cm	2.40	2.40	2.40	184.72	2.75	4.59	184.72	0.17	3.11
	s1°	20x90	4Ø20	+ ...	+10Ø12	1.33	Ø6c/15 cm	2.40	2.40	2.40	201.24	3.05	5.12	201.24	0.00	3.49

IF-2026-34355629-GCABA-DGROC

Col.	Planta	Dim. (cm)	Armado			μ (%)	Estribos	H (m)	Hpx (m)	Hpy (m)	Pésimos			Referencia		
											N (t)	Mx (t·m)	My (t·m)	N (t)	Mx (t·m)	My (t·m)
C84	s9°	20x60	4Ø12	+ ...	+6Ø12	0.94	Ø6c/15 cm	2.00	2.00	2.00	13.99	1.92	2.50	13.99	1.66	2.40
	s8°	20x60	4Ø12	+ ...	+6Ø12	0.94	Ø6c/15 cm	2.00	2.00	2.00	13.99	1.92	2.50	13.99	1.66	2.40
	s7°	20x60	4Ø12	+ ...	+6Ø12	0.94	Ø6c/15 cm	2.00	2.00	2.00	36.81	2.43	2.77	36.81	1.80	2.53
	s6°	20x60	4Ø12	+ ...	+6Ø12	0.94	Ø6c/15 cm	2.00	2.00	2.00	48.15	2.07	2.72	48.15	1.37	2.39
	s5°	20x60	4Ø12	+ ...	+6Ø12	0.94	Ø6c/15 cm	2.00	2.00	2.00	59.58	2.47	2.79	59.58	1.62	2.40
	s4°	20x60	4Ø12	+ ...	+6Ø12	0.94	Ø6c/15 cm	2.00	2.00	2.00	71.84	2.17	2.66	71.84	1.26	2.18
	s3°	20x60	4Ø12	+ ...	+6Ø12	0.94	Ø6c/15 cm	2.00	2.00	2.00	84.47	2.53	2.67	84.47	1.47	2.10
	s2°	20x60	4Ø12	+ ...	+6Ø12	0.94	Ø6c/15 cm	2.00	2.00	2.00	99.60	2.44	1.96	99.60	1.26	1.30
	s1°	20x60	4Ø16	+ ...	+6Ø12	1.24	Ø6c/15 cm	2.00	2.00	2.00	115.19	2.83	1.82	115.19	1.47	1.05
	sPB	20x80	4Ø12	+ ...	+8Ø12	0.85	Ø6c/15 cm	2.85	2.85	2.85	114.30	2.57	2.74	114.30	1.26	1.98
	sSS	20x80	4Ø12	+ ...	+8Ø12	0.85	Ø6c/15 cm	0.25	0.25	0.25	131.18	2.97	1.80	131.18	0.24	0.56
C85	sPB	25x80	4Ø16	+ ...	+6Ø16	1.01	Ø6c/20 cm	2.70	2.70	2.70	219.13	3.19	7.20	219.13	0.14	5.22
	sSS	25x80	4Ø16	+ ...	+6Ø16	1.01	Ø6c/20 cm	2.87	2.87	2.87	220.74	3.25	6.10	220.74	0.17	4.12
C86	s9°	15x80	4Ø12	+ ...	+6Ø12	0.94	Ø6c/15 cm	2.40	2.40	2.40	28.30	0.49	6.69	28.30	0.00	6.46
	s8°	15x80	4Ø12	+ ...	+6Ø12	0.94	Ø6c/15 cm	2.40	2.40	2.40	49.39	0.86	6.66	49.39	0.00	6.27
	s7°	15x80	4Ø12	+ ...	+6Ø12	0.94	Ø6c/15 cm	2.40	2.40	2.40	75.49	1.35	6.93	75.49	0.00	6.32
	s6°	15x80	4Ø12	+ ...	+6Ø12	0.94	Ø6c/15 cm	2.40	2.40	2.40	97.64	1.77	6.74	97.64	0.00	5.96
	s5°	15x80	4Ø20	+ ...	+6Ø16	2.05	Ø6c/15 cm	2.40	2.40	2.40	123.86	2.31	6.76	123.86	0.00	5.77
	s4°	20x80	4Ø20	+ ...	+6Ø16	1.54	Ø6c/20 cm	2.40	2.40	2.40	124.11	2.31	6.13	124.11	0.00	5.14
	s3°	20x80	4Ø20	+ ...	+6Ø16	1.54	Ø6c/20 cm	2.40	2.40	2.40	175.47	2.39	8.70	175.47	0.00	7.29
	s2°	20x90	4Ø20	+ ...	+6Ø20	1.75	Ø6c/20 cm	2.40	2.40	2.40	201.11	2.74	10.98	201.11	0.00	9.37
	s1°	20x90	4Ø25	+ ...	+6Ø20	2.14	Ø8c/20 cm	2.40	2.40	2.40	231.24	3.15	7.33	231.24	0.00	5.48
	sPB	25x90	4Ø25	+ ...	+6Ø20	1.71	Ø8c/25 cm	3.00	3.00	3.00	232.28	3.17	6.58	232.28	0.00	4.73
	sSS	25x90	4Ø25	+ ...	+6Ø20	1.71	Ø8c/25 cm	2.87	2.87	2.87	282.37	4.41	6.59	282.37	0.00	3.89
C87	sPB	25x80	4Ø16	+ ...	+6Ø16	1.01	Ø6c/20 cm	2.70	2.70	2.70	203.06	2.80	7.75	203.06	0.00	5.92
	sSS	25x80	4Ø20	+ ...	+6Ø16	1.23	Ø6c/20 cm	2.87	2.87	2.87	228.30	3.57	4.56	228.30	0.00	2.38
C88	s9°	15x80	4Ø12	+ ...	+6Ø12	0.94	Ø6c/15 cm	2.40	2.40	2.40	28.11	0.48	6.77	28.11	0.00	6.55
	s8°	15x80	4Ø12	+ ...	+6Ø12	0.94	Ø6c/15 cm	2.40	2.40	2.40	49.19	0.99	6.47	49.19	0.08	6.08
	s7°	15x80	4Ø12	+ ...	+6Ø12	0.94	Ø6c/15 cm	2.40	2.40	2.40	76.03	1.36	6.81	76.03	0.00	6.21
	s6°	15x80	4Ø12	+ ...	+6Ø12	0.94	Ø6c/15 cm	2.40	2.40	2.40	98.28	1.79	6.72	98.28	0.00	5.93
	s5°	15x80	4Ø20	+2Ø16	+6Ø16	2.39	Ø6c/15 cm	2.40	2.40	2.40	125.16	2.33	6.45	125.16	0.00	5.45
	s4°	20x80	4Ø20	+ ...	+6Ø16	1.54	Ø6c/20 cm	2.40	2.40	2.40	124.89	2.33	6.17	124.89	0.00	5.17
	s3°	20x80	4Ø20	+ ...	+6Ø16	1.54	Ø6c/20 cm	2.40	2.40	2.40	176.97	2.41	8.76	176.97	0.00	7.34
	s2°	20x90	4Ø20	+ ...	+6Ø20	1.75	Ø6c/20 cm	2.40	2.40	2.40	202.96	2.77	11.18	202.96	0.00	9.56
	s1°	20x90	4Ø25	+ ...	+6Ø20	2.14	Ø8c/20 cm	2.40	2.40	2.40	233.23	3.18	7.45	233.23	0.00	5.59
	sPB	25x90	4Ø25	+ ...	+6Ø20	1.71	Ø8c/25 cm	3.00	3.00	3.00	234.25	3.20	6.83	234.25	0.00	4.96
	sSS	25x90	4Ø25	+ ...	+6Ø20	1.71	Ø8c/25 cm	2.87	2.87	2.87	284.72	4.45	6.47	284.72	0.00	3.74
C89	sPB	25x80	4Ø16	+ ...	+6Ø16	1.01	Ø6c/20 cm	2.70	2.70	2.70	203.64	2.80	7.26	203.64	0.00	5.43
	sSS	25x80	4Ø16	+ ...	+6Ø16	1.01	Ø6c/20 cm	2.87	2.87	2.87	228.00	3.56	4.15	228.00	0.00	1.97
C90	sPB	30x80	4Ø16	+2Ø12	+8Ø12	0.81	Ø6c/15 cm	2.70	2.70	2.70	249.72	3.50	10.15	249.72	0.72	7.90
	sSS	30x80	4Ø16	+2Ø12	+8Ø12	0.81	Ø6c/15 cm	2.87	2.87	2.87	277.50	3.79	4.29	277.50	0.28	1.64
C91	s9°	20x60	4Ø12	+ ...	+6Ø12	0.94	Ø6c/15 cm	2.00	2.00	2.00	11.70	1.96	2.02	11.70	1.75	1.94
	s8°	20x60	4Ø12	+ ...	+6Ø12	0.94	Ø6c/15 cm	2.00	2.00	2.00	11.70	1.96	2.02	11.70	1.75	1.94
	s7°	20x60	4Ø12	+ ...	+6Ø12	0.94	Ø6c/15 cm	2.00	2.00	2.00	21.70	1.71	2.00	21.70	1.32	1.86
	s6°	20x60	4Ø12	+ ...	+6Ø12	0.94	Ø6c/15 cm	2.00	2.00	2.00	38.64	1.96	1.88	38.64	1.36	1.62
	s5°	20x60	4Ø12	+ ...	+6Ø12	0.94	Ø6c/15 cm	2.00	2.00	2.00	46.87	2.10	1.90	46.87	1.41	1.59
	s4°	20x60	4Ø12	+ ...	+6Ø12	0.94	Ø6c/15 cm	2.00	2.00	2.00	57.12	2.04	1.88	57.12	1.27	1.49
	s3°	20x60	4Ø12	+ ...	+6Ø12	0.94	Ø6c/15 cm	2.00	2.00	2.00	67.11	2.14	1.86	67.11	1.28	1.41
	s2°	20x60	4Ø12	+ ...	+6Ø12	0.94	Ø6c/15 cm	2.00	2.00	2.00	77.10	2.18	1.95	77.10	1.22	1.44
	s1°	20x60	4Ø16	+ ...	+6Ø12	1.24	Ø6c/15 cm	2.00	2.00	2.00	88.99	2.58	2.24	88.99	1.47	1.64
	sPB	20x80	4Ø12	+ ...	+8Ø12	0.85	Ø6c/15 cm	2.85	2.85	2.85	101.11	3.65	4.22	101.11	1.11	3.26
	sSS	20x80	4Ø16	+ ...	+8Ø12	1.07	Ø6c/15 cm	2.87	2.87	2.87	142.94	4.12	5.68	142.94	0.77	4.31

Col.	Planta	Dim. (cm)	Armado		μ (%)	Estribos	H (m)	Hpx (m)	Hpy (m)	Pésimos			Referencia		
										N (t)	Mx (t·m)	My (t·m)	N (t)	Mx (t·m)	My (t·m)
C92	s9°	80x20	4Ø12	+8Ø12	0.85	Ø6c/15 cm	2.00	2.00	2.00	6.93	3.38	0.65	6.93	3.33	0.52
	s8°	80x20	4Ø12	+8Ø12	0.85	Ø6c/15 cm	2.00	2.00	2.00	6.93	3.38	0.65	6.93	3.33	0.52
	s7°	80x20	4Ø12	+8Ø12	0.85	Ø6c/15 cm	2.00	2.00	2.00	22.45	2.42	1.02	22.45	2.27	0.69
	s6°	80x20	4Ø12	+8Ø12	0.85	Ø6c/15 cm	2.00	2.00	2.00	31.35	2.22	1.06	31.35	2.01	0.65
	s5°	80x20	4Ø12	+8Ø12	0.85	Ø6c/15 cm	2.00	2.00	2.00	38.09	2.38	1.10	38.09	2.13	0.62
	s4°	80x20	4Ø12	+8Ø12	0.85	Ø6c/15 cm	2.00	2.00	2.00	46.30	2.25	1.09	46.30	1.94	0.55
	s3°	80x20	4Ø12	+8Ø12	0.85	Ø6c/15 cm	2.00	2.00	2.00	52.10	2.41	1.10	52.10	2.06	0.51
	s2°	80x20	4Ø12	+8Ø12	0.85	Ø6c/15 cm	2.00	2.00	2.00	59.22	2.08	1.00	59.22	1.68	0.37
	s1°	80x20	4Ø12	+8Ø12	0.85	Ø6c/15 cm	2.00	2.00	2.00	64.57	2.32	0.81	64.57	1.89	0.17
	sPB	80x20	4Ø12	+8Ø12	0.85	Ø6c/15 cm	2.85	2.85	2.85	67.10	1.20	1.29	67.10	0.57	0.00
	sSS	80x20	4Ø12	+8Ø12	0.85	Ø6c/15 cm	0.25	0.25	0.25	67.10	1.20	1.29	67.10	0.57	0.00
C93	s9°	80x20	4Ø12	+8Ø12	0.85	Ø6c/15 cm	2.00	2.00	2.00	16.72	0.65	2.72	16.72	0.54	2.42
	s8°	80x20	4Ø12	+8Ø12	0.85	Ø6c/15 cm	2.00	2.00	2.00	16.72	0.65	2.72	16.72	0.54	2.42
	s7°	80x20	4Ø12	+8Ø12	0.85	Ø6c/15 cm	2.00	2.00	2.00	45.27	0.68	3.35	45.27	0.38	2.53
	s6°	80x20	4Ø12	+8Ø12	0.85	Ø6c/15 cm	2.00	2.00	2.00	61.10	0.74	3.27	61.10	0.33	2.31
	s5°	80x20	4Ø12	+8Ø12	0.85	Ø6c/15 cm	2.00	2.00	2.00	76.04	0.85	3.54	76.04	0.34	2.41
	s4°	80x20	4Ø12	+8Ø12	0.85	Ø6c/15 cm	2.00	2.00	2.00	91.45	0.94	3.38	91.45	0.33	2.13
	s3°	80x20	4Ø12	+8Ø12	0.85	Ø6c/15 cm	2.00	2.00	2.00	106.62	0.99	3.73	106.62	0.28	2.31
	s2°	80x20	4Ø12	+8Ø12	0.85	Ø6c/15 cm	2.00	2.00	2.00	122.15	1.08	3.61	122.15	0.27	2.07
	s1°	80x20	4Ø12	+8Ø12	0.85	Ø6c/15 cm	2.00	2.00	2.00	137.56	1.30	3.79	137.56	0.38	2.10
	sPB	80x20	4Ø12	+8Ø12	0.85	Ø6c/15 cm	2.70	2.70	2.70	138.39	1.31	1.92	138.39	0.38	0.52
	sSS	80x20	4Ø12	+8Ø12	0.85	Ø6c/15 cm	2.87	2.87	2.87	106.43	1.18	2.15	106.43	0.22	0.17
C94	s9°	80x20	4Ø12	+8Ø12	0.85	Ø6c/15 cm	2.00	2.00	2.00	9.56	0.35	1.34	9.56	0.29	1.16
	s8°	80x20	4Ø12	+8Ø12	0.85	Ø6c/15 cm	2.00	2.00	2.00	21.15	0.51	1.68	21.15	0.37	1.29
	s7°	80x20	4Ø12	+8Ø12	0.85	Ø6c/15 cm	2.00	2.00	2.00	32.77	0.53	1.73	32.77	0.31	1.22
	s6°	80x20	4Ø12	+8Ø12	0.85	Ø6c/15 cm	2.00	2.00	2.00	44.36	0.57	1.73	44.36	0.28	1.11
	s5°	80x20	4Ø12	+8Ø12	0.85	Ø6c/15 cm	2.00	2.00	2.00	55.05	0.61	1.73	55.05	0.24	1.02
	s4°	80x20	4Ø12	+8Ø12	0.85	Ø6c/15 cm	2.00	2.00	2.00	66.39	0.63	1.64	66.39	0.18	0.85
	s3°	80x20	4Ø12	+8Ø12	0.85	Ø6c/15 cm	2.00	2.00	2.00	75.16	0.63	1.66	75.16	0.13	0.80
	s2°	80x20	4Ø12	+8Ø12	0.85	Ø6c/15 cm	2.00	2.00	2.00	84.38	0.56	1.44	84.38	0.00	0.54
	s1°	80x20	4Ø12	+8Ø12	0.85	Ø6c/15 cm	2.00	2.00	2.00	92.34	0.70	1.41	92.34	0.09	0.45
	sPB	80x20	4Ø12	+8Ø12	0.85	Ø6c/15 cm	2.85	2.85	2.85	100.10	1.08	2.18	100.10	0.13	0.14
	sSS	80x20	4Ø12	+8Ø12	0.85	Ø6c/15 cm	2.87	2.87	2.87	113.87	1.09	2.26	113.87	0.00	0.00
C95	s9°	80x20	4Ø12	+8Ø12	0.85	Ø6c/15 cm	2.00	2.00	2.00	14.52	0.74	2.52	14.52	0.64	2.25
	s8°	80x20	4Ø12	+8Ø12	0.85	Ø6c/15 cm	2.00	2.00	2.00	14.52	0.74	2.52	14.52	0.64	2.25
	s7°	80x20	4Ø12	+8Ø12	0.85	Ø6c/15 cm	2.00	2.00	2.00	41.65	0.85	3.11	41.65	0.57	2.35
	s6°	80x20	4Ø12	+8Ø12	0.85	Ø6c/15 cm	2.00	2.00	2.00	57.13	0.92	3.15	57.13	0.54	2.24
	s5°	80x20	4Ø12	+8Ø12	0.85	Ø6c/15 cm	2.00	2.00	2.00	71.27	0.97	3.38	71.27	0.50	2.31
	s4°	80x20	4Ø12	+8Ø12	0.85	Ø6c/15 cm	2.00	2.00	2.00	86.15	1.08	3.22	86.15	0.51	2.04
	s3°	80x20	4Ø12	+8Ø12	0.85	Ø6c/15 cm	2.00	2.00	2.00	100.25	1.12	3.53	100.25	0.45	2.19
	s2°	80x20	4Ø12	+8Ø12	0.85	Ø6c/15 cm	2.00	2.00	2.00	115.10	1.16	3.43	115.10	0.39	1.98
	s1°	80x20	4Ø12	+8Ø12	0.85	Ø6c/15 cm	2.00	2.00	2.00	129.29	1.31	3.58	129.29	0.45	1.99
	sPB	80x20	4Ø12	+8Ø12	0.85	Ø6c/15 cm	2.70	2.70	2.70	130.12	1.32	1.89	130.12	0.45	0.57
	sSS	80x20	4Ø12	+8Ø12	0.85	Ø6c/15 cm	2.87	2.87	2.87	115.93	1.11	2.31	115.93	0.00	0.00
C96	s9°	80x20	4Ø12	+8Ø12	0.85	Ø6c/15 cm	2.00	2.00	2.00	9.81	0.80	1.31	9.81	0.74	1.13
	s8°	80x20	4Ø12	+8Ø12	0.85	Ø6c/15 cm	2.00	2.00	2.00	21.28	0.84	1.65	21.28	0.70	1.26
	s7°	80x20	4Ø12	+8Ø12	0.85	Ø6c/15 cm	2.00	2.00	2.00	33.01	0.80	1.70	33.01	0.58	1.19
	s6°	80x20	4Ø12	+8Ø12	0.85	Ø6c/15 cm	2.00	2.00	2.00	44.87	0.87	1.71	44.87	0.57	1.09
	s5°	80x20	4Ø12	+8Ø12	0.85	Ø6c/15 cm	2.00	2.00	2.00	55.80	0.91	1.70	55.80	0.54	0.99
	s4°	80x20	4Ø12	+8Ø12	0.85	Ø6c/15 cm	2.00	2.00	2.00	67.57	0.95	1.63	67.57	0.50	0.84
	s3°	80x20	4Ø12	+8Ø12	0.85	Ø6c/15 cm	2.00	2.00	2.00	76.75	0.97	1.65	76.75	0.46	0.78
	s2°	80x20	4Ø12	+8Ø12	0.85	Ø6c/15 cm	2.00	2.00	2.00	86.48	0.96	1.43	86.48	0.38	0.52
	s1°	80x20	4Ø12	+8Ø12	0.85	Ø6c/15 cm	2.00	2.00	2.00	94.98	0.94	1.40	94.98	0.31	0.43
	sPB	80x20	4Ø12	+8Ø12	0.85	Ø6c/15 cm	2.85	2.85	2.85	103.54	1.34	2.24	103.54	0.36	0.14
	sSS	80x20	4Ø12	+8Ø12	0.85	Ø6c/15 cm	2.87	2.87	2.87	116.90	1.12	2.33	116.90	0.00	0.00

IF-2026-34355629-GCABA-DGROC

Col.	Planta	Dim. (cm)	Armado		μ (%)	Estribos	H (m)	Hpx (m)	Hpy (m)	Pésimos			Referencia		
										N (t)	Mx (t·m)	My (t·m)	N (t)	Mx (t·m)	My (t·m)
C97	s9°	80x20	4Ø12	+8Ø12	0.85	Ø6c/15 cm	2.00	2.00	2.00	15.38	0.83	2.61	15.38	0.73	2.33
	s8°	80x20	4Ø12	+8Ø12	0.85	Ø6c/15 cm	2.00	2.00	2.00	15.38	0.83	2.61	15.38	0.73	2.33
	s7°	80x20	4Ø12	+8Ø12	0.85	Ø6c/15 cm	2.00	2.00	2.00	43.55	1.02	3.18	43.55	0.73	2.40
	s6°	80x20	4Ø12	+8Ø12	0.85	Ø6c/15 cm	2.00	2.00	2.00	58.77	1.28	3.06	58.77	0.89	2.14
	s5°	80x20	4Ø12	+8Ø12	0.85	Ø6c/15 cm	2.00	2.00	2.00	73.66	1.18	3.33	73.66	0.69	2.25
	s4°	80x20	4Ø12	+8Ø12	0.85	Ø6c/15 cm	2.00	2.00	2.00	88.47	1.14	3.22	88.47	0.55	2.02
	s3°	80x20	4Ø12	+8Ø12	0.85	Ø6c/15 cm	2.00	2.00	2.00	102.84	1.21	3.50	102.84	0.52	2.14
	s2°	80x20	4Ø12	+8Ø12	0.85	Ø6c/15 cm	2.00	2.00	2.00	118.08	1.03	3.46	118.08	0.24	1.98
	s1°	80x20	4Ø12	+8Ø12	0.85	Ø6c/15 cm	2.00	2.00	2.00	132.15	1.12	3.62	132.15	0.24	2.00
	sPB	80x20	4Ø12	+8Ø12	0.85	Ø6c/15 cm	2.70	2.70	2.70	132.95	1.46	1.91	132.95	0.57	0.55
	sSS	80x20	4Ø12	+8Ø12	0.85	Ø6c/15 cm	2.87	2.87	2.87	117.69	1.13	2.35	117.69	0.00	0.00
C98	s9°	80x20	4Ø12	+8Ø12	0.85	Ø6c/15 cm	2.00	2.00	2.00	17.33	1.82	3.23	17.33	1.70	2.92
	s8°	80x20	4Ø12	+8Ø12	0.85	Ø6c/15 cm	2.00	2.00	2.00	17.33	1.82	3.23	17.33	1.70	2.92
	s7°	80x20	4Ø12	+8Ø12	0.85	Ø6c/15 cm	2.00	2.00	2.00	44.96	2.03	3.52	44.96	1.73	2.69
	s6°	80x20	4Ø12	+8Ø12	0.85	Ø6c/15 cm	2.00	2.00	2.00	60.47	1.95	3.62	60.47	1.55	2.62
	s5°	80x20	4Ø12	+8Ø12	0.85	Ø6c/15 cm	2.00	2.00	2.00	74.81	2.01	3.78	74.81	1.51	2.63
	s4°	80x20	4Ø12	+8Ø12	0.85	Ø6c/15 cm	2.00	2.00	2.00	90.11	1.85	3.72	90.11	1.25	2.44
	s3°	80x20	4Ø12	+8Ø12	0.85	Ø6c/15 cm	2.00	2.00	2.00	104.25	1.87	3.88	104.25	1.18	2.45
	s2°	80x20	4Ø12	+8Ø12	0.85	Ø6c/15 cm	2.00	2.00	2.00	119.58	1.60	3.88	119.58	0.80	2.33
	s1°	80x20	4Ø12	+8Ø12	0.85	Ø6c/15 cm	2.00	2.00	2.00	133.58	1.62	3.88	133.58	0.73	2.20
	sPB	80x20	4Ø12	+8Ø12	0.85	Ø6c/15 cm	2.70	2.70	2.70	134.97	1.07	1.80	134.97	0.17	0.45
	sSS	80x20	4Ø12	+8Ø12	0.85	Ø6c/15 cm	2.87	2.87	2.87	103.53	1.46	2.17	103.53	0.47	0.08
C99	s9°	173x20	4Ø12	+22Ø12	0.85	Ø6c/15 cm	2.00	2.00	2.00	12.63	9.95	1.69	12.63	9.87	1.46
	s8°	173x20	4Ø12	+22Ø12	0.85	Ø6c/15 cm	2.00	2.00	2.00	12.63	9.95	1.69	12.63	9.87	1.46
	s7°	173x20	4Ø12	+22Ø12	0.85	Ø6c/15 cm	2.00	2.00	2.00	27.13	5.22	1.93	27.13	5.04	1.45
	s6°	173x20	4Ø12	+22Ø12	0.85	Ø6c/15 cm	2.00	2.00	2.00	53.91	5.84	2.07	53.91	5.49	1.32
	s5°	173x20	4Ø12	+22Ø12	0.85	Ø6c/15 cm	2.00	2.00	2.00	66.74	5.92	2.12	66.74	5.47	1.26
	s4°	173x20	4Ø12	+22Ø12	0.85	Ø6c/15 cm	2.00	2.00	2.00	79.21	5.76	2.15	79.21	5.23	1.18
	s3°	173x20	4Ø12	+22Ø12	0.85	Ø6c/15 cm	2.00	2.00	2.00	91.02	5.83	2.14	91.02	5.23	1.07
	s2°	173x20	4Ø12	+22Ø12	0.85	Ø6c/15 cm	2.00	2.00	2.00	102.25	5.19	2.09	102.25	4.51	0.95
	s1°	173x20	4Ø12	+22Ø12	0.85	Ø6c/15 cm	2.00	2.00	2.00	112.60	6.82	1.88	112.60	6.07	0.69
	sPB	173x20	4Ø12	+22Ø12	0.85	Ø6c/15 cm	2.85	2.85	2.85	118.39	5.56	2.75	118.39	4.43	0.33
	sSS	173x20	4Ø12	+22Ø12	0.85	Ø6c/15 cm	2.87	2.87	2.87	142.23	1.36	2.76	142.23	0.00	0.00
C101	sSS	50x25	4Ø16	+2Ø12	0.82	Ø6c/15 cm	2.45	2.45	2.45	58.50	2.28	0.86	58.50	1.80	0.17
C102	sSS	50x25	4Ø16	+2Ø12	0.82	Ø6c/15 cm	2.45	2.45	2.45	38.44	0.63	0.66	38.44	0.31	0.19
C103	sSS	50x25	4Ø16	+2Ø12	0.82	Ø6c/15 cm	2.45	2.45	2.45	52.90	1.59	0.81	52.90	1.16	0.18
C104	sSS	50x25	4Ø16	+2Ø12	0.82	Ø6c/15 cm	2.45	2.45	2.45	53.93	2.29	0.73	53.93	1.85	0.11
C105	sSS	50x25	4Ø16	+2Ø12	0.82	Ø6c/15 cm	2.45	2.45	2.45	34.41	0.28	0.38	34.41	0.00	0.00
C106	sSS	50x25	4Ø16	+2Ø12	0.82	Ø6c/15 cm	2.45	2.45	2.45	48.34	1.58	0.63	48.34	1.18	0.08
C107	sSS	50x25	4Ø16	+2Ø12	0.82	Ø6c/15 cm	2.45	2.45	2.45	54.83	0.99	0.98	54.83	0.54	0.31
C108	sSS	50x25	4Ø16	+2Ø12	0.82	Ø6c/15 cm	2.45	2.45	2.45	44.83	1.02	0.63	44.83	0.65	0.11
C109	sSS	50x25	4Ø16	+2Ø12	0.82	Ø6c/15 cm	2.45	2.45	2.45	37.56	0.31	0.41	37.56	0.00	0.00
C110	sSS	50x25	4Ø16	+2Ø12	0.82	Ø6c/15 cm	2.45	2.45	2.45	48.33	1.58	0.60	48.33	1.18	0.05
C111	sSS	50x25	4Ø16	+2Ø12	0.82	Ø6c/15 cm	2.45	2.45	2.45	48.46	0.40	0.53	48.46	0.00	0.00
C112	sSS	50x25	4Ø16	+2Ø12	0.82	Ø6c/15 cm	2.45	2.45	2.45	43.55	0.73	0.56	43.55	0.38	0.06
C113	sSS	50x25	4Ø16	+2Ø12	0.82	Ø6c/15 cm	2.45	2.45	2.45	38.83	0.32	0.43	38.83	0.00	0.00
C114	sSS	50x25	4Ø16	+2Ø12	0.82	Ø6c/15 cm	2.45	2.45	2.45	48.15	1.66	0.69	48.15	1.27	0.13
C115	sSS	50x25	4Ø16	+2Ø12	0.82	Ø6c/15 cm	2.45	2.45	2.45	51.34	1.59	0.68	51.34	1.17	0.09
C116	sSS	50x25	4Ø16	+2Ø12	0.82	Ø6c/15 cm	2.45	2.45	2.45	49.93	0.73	0.64	49.93	0.33	0.07
C117	sSS	50x25	4Ø16	+2Ø12	0.82	Ø6c/15 cm	2.25	2.25	2.25	44.21	0.85	0.51	44.21	0.52	0.10
C118	sSS	50x25	4Ø16	+2Ø12	0.82	Ø6c/15 cm	2.25	2.25	2.25	34.09	0.75	0.30	34.09	0.49	0.00
C119	sSS	50x25	4Ø16	+2Ø12	0.82	Ø6c/15 cm	2.45	2.45	2.45	46.31	1.29	0.59	46.31	0.92	0.07
C120	sSS	50x25	4Ø16	+2Ø12	0.82	Ø6c/15 cm	2.45	2.45	2.45	50.91	1.44	0.78	50.91	1.03	0.18
C121	sSS	50x25	4Ø16	+2Ø12	0.82	Ø6c/15 cm	2.45	2.45	2.45	36.51	1.42	0.62	36.51	1.12	0.18
C122	sSS	50x25	4Ø16	+2Ø12	0.82	Ø6c/15 cm	2.25	2.25	2.25	44.22	0.91	0.63	44.22	0.58	0.20
C123	sSS	50x25	4Ø16	+2Ø12	0.82	Ø6c/15 cm	2.25	2.25	2.25	36.96	0.41	0.52	36.96	0.14	0.16
C124	sSS	50x25	4Ø16	+2Ø12	0.82	Ø6c/15 cm	2.45	2.45	2.45	45.87	1.42	0.63	45.87	1.04	0.10
C125	sSS	20x40	4Ø12	+ ... +2Ø12	0.85	Ø6c/15 cm	2.45	2.45	2.45	34.95	0.91	0.45	34.95	0.43	0.20

IF-2026-34395629-GCABA-DGROC

Col.	Planta	Dim. (cm)	Armado			μ (%)	Estribos	H (m)	Hpx (m)	Hpy (m)	Pésimos			Referencia		
											N (t)	Mx (t·m)	My (t·m)	N (t)	Mx (t·m)	My (t·m)
C126	sSS	20x40	4Ø12	+ ...	+2Ø12	0.85	Ø6c/15 cm	2.45	2.45	2.45	9.06	0.22	0.17	9.06	0.07	0.10
C127	sSS	20x40	4Ø12	+ ...	+2Ø12	0.85	Ø6c/15 cm	2.45	2.45	2.45	26.33	0.92	0.28	26.33	0.42	0.07
C128	sSS	20x40	4Ø12	+ ...	+2Ø12	0.85	Ø6c/15 cm	2.45	2.45	2.45	-0.41	0.05	0.01	-0.41	0.05	0.01
C129	sSS	20x40	4Ø12	+ ...	+2Ø12	0.85	Ø6c/15 cm	2.45	2.45	2.45	34.86	0.69	0.52	34.86	0.15	0.23
C130	sSS	20x40	4Ø12	+ ...	+2Ø12	0.85	Ø6c/15 cm	2.45	2.45	2.45	-0.77	0.02	0.09	-0.77	0.02	0.09
C201	s10°	20x20	4Ø12			1.13	Ø6c/15 cm	2.40	2.40	2.40	3.52	0.41	0.54	3.52	0.31	0.45
C202	s10°	20x20	4Ø12			1.13	Ø6c/15 cm	2.40	2.40	2.40	6.19	0.67	0.56	6.19	0.50	0.40
C203	s10°	20x20	4Ø12			1.13	Ø6c/15 cm	2.40	2.40	2.40	7.97	0.78	0.56	7.97	0.57	0.37
C204	s10°	20x20	4Ø12			1.13	Ø6c/15 cm	2.40	2.40	2.40	8.80	0.91	0.40	8.80	0.68	0.22
C205	s10°	20x20	4Ø12			1.13	Ø6c/15 cm	2.40	2.40	2.40	7.82	1.11	0.25	7.82	0.90	0.11
C206	s10°	20x20	4Ø12			1.13	Ø6c/15 cm	2.40	2.40	2.40	8.71	0.90	0.39	8.71	0.67	0.21
C207	s10°	20x20	4Ø12			1.13	Ø6c/15 cm	2.40	2.40	2.40	3.55	0.40	0.73	3.55	0.30	0.64
C208	s10°	20x20	4Ø12			1.13	Ø6c/15 cm	2.40	2.40	2.40	6.24	0.69	0.58	6.24	0.52	0.41

IF-2026-34355629-GCABA-DGROC

3.4. TABIQUES

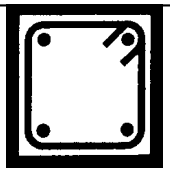

Ing. Mariano Travaglia & Asociados
ESTUDIO
IF-2026-34355629-GCABA-DGROC

3.4.1. SOLICITACIONES

Tab.	Planta	Dim. (cm)	Hipótesis	Base						Cabeza					
				N (t)	Mx (t·m)	My (t·m)	Qx (t)	Qy (t)	T (t·m)	N (t)	Mx (t·m)	My (t·m)	Qx (t)	Qy (t)	T (t·m)
T12	s9°	15.0	Carga permanente	6.96	-0.15	2.19	-0.26	-0.37	-0.35	4.92	0.06	-9.34	-0.06	-3.84	-0.11
			Sobrecarga de uso	0.22	-0.04	0.29	-0.07	0.35	-0.12	0.93	0.03	-2.88	-0.04	-0.65	-0.02
			Relleno	0.00	-0.00	0.00	-0.00	0.00	-0.00	0.00	0.00	-0.01	-0.00	0.00	-0.00
			Viento +X	-0.84	-0.02	-0.53	-0.02	-2.20	-0.05	-0.21	-0.00	0.51	0.01	-2.15	-0.01
			Viento -X	0.84	0.02	0.53	0.02	2.20	0.05	0.21	0.00	-0.51	-0.01	2.15	0.01
			Viento +Y	0.16	-0.01	-0.17	-0.02	-0.72	-0.03	0.24	-0.00	-1.07	0.00	-1.12	-0.03
			Viento -Y	-0.16	0.01	0.17	0.02	0.72	0.03	-0.24	0.00	1.07	-0.00	1.12	0.03
	s8°	15.0	Carga permanente	9.44	-0.05	-3.37	-0.01	-4.59	-0.49	10.83	0.05	-8.61	0.01	-7.01	-0.13
			Sobrecarga de uso	-0.49	-0.01	-1.38	0.03	-1.10	-0.22	0.97	0.01	-3.05	-0.00	-1.48	-0.01
			Relleno	0.00	0.00	0.00	0.00	0.01	-0.00	0.00	-0.00	-0.01	0.00	0.00	-0.00
			Viento +X	-2.44	0.01	-1.30	0.07	-2.76	-0.19	-1.17	-0.00	0.10	0.00	-2.63	0.01
			Viento -X	2.44	-0.01	1.30	-0.07	2.76	0.19	1.17	0.00	-0.10	-0.00	2.63	-0.01
			Viento +Y	-0.13	-0.01	-0.37	-0.02	-0.11	0.00	0.73	-0.00	-2.58	0.00	-0.64	-0.01
			Viento -Y	0.13	0.01	0.37	0.02	0.11	-0.00	-0.73	0.00	2.58	-0.00	0.64	0.01
	s7°	15.0	Carga permanente	16.37	0.00	-0.03	0.14	-3.57	-1.16	16.51	0.02	-2.40	0.08	-3.89	-0.36
			Sobrecarga de uso	0.99	0.01	-0.62	0.09	-0.45	-0.42	1.92	0.01	-2.09	0.03	-0.66	-0.13
			Relleno	0.01	0.00	0.01	0.00	0.00	-0.00	0.01	-0.00	-0.00	0.00	0.00	-0.00
			Viento +X	-4.20	0.00	-1.05	0.04	-2.75	-0.20	-2.77	-0.03	0.12	0.07	-2.25	-0.14
			Viento -X	4.20	-0.00	1.05	-0.04	2.75	0.20	2.77	0.03	-0.12	-0.07	2.25	0.14
			Viento +Y	-0.56	-0.03	0.17	-0.10	0.96	0.10	0.20	0.00	-2.88	-0.00	0.71	-0.02
			Viento -Y	0.56	0.03	-0.17	0.10	-0.96	-0.10	-0.20	-0.00	2.88	0.00	-0.71	0.02
	s6°	15.0	Carga permanente	22.81	-0.08	0.04	-0.14	-2.51	-0.81	22.81	-0.14	-2.69	0.50	-3.41	-1.11
			Sobrecarga de uso	1.90	-0.02	-0.60	-0.01	-0.58	-0.27	2.82	-0.04	-1.50	0.15	-0.75	-0.34
			Relleno	0.01	0.00	0.01	0.00	0.00	-0.00	0.01	-0.00	0.00	0.00	0.00	-0.00
			Viento +X	-6.76	-0.00	-1.06	0.03	-3.30	-0.24	-4.64	-0.02	0.44	0.05	-2.64	-0.08
			Viento -X	6.76	0.00	1.06	-0.03	3.30	0.24	4.64	0.02	-0.44	-0.05	2.64	0.08
			Viento +Y	-1.49	-0.04	1.24	-0.17	1.92	0.24	-0.24	0.02	-2.67	-0.05	1.55	0.05
			Viento -Y	1.49	0.04	-1.24	0.17	-1.92	-0.24	0.24	-0.02	2.67	0.05	-1.55	-0.05
	s5°	15.0	Carga permanente	29.73	0.28	-1.14	0.88	-0.40	-1.41	29.20	-0.11	-3.13	0.43	-2.10	-1.02
			Sobrecarga de uso	2.84	0.13	-1.57	0.40	0.24	-0.51	3.47	-0.02	-2.09	0.10	-0.27	-0.26
			Relleno	0.01	-0.00	0.01	-0.00	-0.00	0.00	0.01	-0.00	0.00	0.00	0.00	-0.00
			Viento +X	-10.25	-0.01	-0.86	0.03	-3.93	-0.23	-7.42	-0.01	0.86	0.04	-3.01	-0.09
			Viento -X	10.25	0.01	0.86	-0.03	3.93	0.23	7.42	0.01	-0.86	-0.04	3.01	0.09
			Viento +Y	-3.14	-0.07	2.37	-0.31	3.71	0.58	-1.27	0.04	-2.23	-0.09	2.80	0.12
			Viento -Y	3.14	0.07	-2.37	0.31	-3.71	-0.58	1.27	-0.04	2.23	0.09	-2.80	-0.12
	s4°	15.0	Carga permanente	52.55	-0.11	4.25	-0.18	5.33	-0.91	39.16	-0.17	-6.08	0.62	2.75	-1.44
			Sobrecarga de uso	10.22	-0.02	1.57	-0.01	3.34	-0.33	5.87	-0.05	-3.69	0.19	2.53	-0.46
			Relleno	-0.01	-0.00	0.01	-0.00	-0.01	0.00	0.01	-0.00	0.01	-0.00	-0.01	0.00
			Viento +X	-15.09	0.02	-1.54	0.08	-5.07	-0.24	-11.25	-0.01	1.52	0.04	-3.96	-0.07
			Viento -X	15.09	-0.02	1.54	-0.08	5.07	0.24	11.25	0.01	-1.52	-0.04	3.96	0.07
			Viento +Y	-4.99	-0.06	9.97	-0.31	9.25	0.64	-2.82	0.07	-2.76	-0.17	8.28	0.25
			Viento -Y	4.99	0.06	-9.97	0.31	-9.25	-0.64	2.82	-0.07	2.76	0.17	-8.28	-0.25
	s3°	15.0	Carga permanente	68.57	-0.14	4.49	-0.31	4.12	-0.70	61.11	-0.21	-1.17	0.58	1.13	-1.06
			Sobrecarga de uso	14.78	-0.03	1.80	-0.04	2.34	-0.28	12.76	-0.06	-1.08	0.16	1.53	-0.27
			Relleno	-0.03	-0.00	0.01	-0.00	-0.01	0.00	-0.02	0.00	0.01	-0.00	-0.01	0.00
			Viento +X	-20.13	0.01	-1.29	0.06	-4.80	-0.20	-16.19	-0.00	1.03	0.04	-3.58	-0.08
			Viento -X	20.13	-0.01	1.29	-0.06	4.80	0.20	16.19	0.00	-1.03	-0.04	3.58	0.08
			Viento +Y	-6.63	-0.07	15.18	-0.35	8.52	0.75	-4.65	0.08	4.25	-0.20	7.89	0.32
			Viento -Y	6.63	0.07	-15.18	0.35	-8.52	-0.75	4.65	-0.08	-4.25	0.20	-7.89	-0.32
	s2°	15.0	Carga permanente	81.24	-0.14	5.88	-0.32	3.52	-0.65	76.35	-0.16	1.06	0.50	0.26	-1.00
			Sobrecarga de uso	17.90	-0.03	2.32	-0.04	1.62	-0.24	17.13	-0.05	0.35	0.15	0.79	-0.29
			Relleno	-0.05	-0.00	0.02	-0.00	0.00	0.00	-0.04	0.00	0.01	-0.00	0.00	0.00
			Viento +X	-25.72	0.01	-0.74	0.02	-4.43	-0.11	-21.36	0.00	1.17	0.02	-3.09	-0.05
			Viento -X	25.72	-0.01	0.74	-0.02	4.43	0.11	21.36	-0.00	-1.17	-0.02	3.09	0.05
			Viento +Y	-8.25	-0.07	20.51	-0.40	8.76	0.92	-6.27	0.07	9.55	-0.20	8.22	0.34
			Viento -Y	8.25	0.07	-20.51	0.40	-8.76	-0.92	6.27	-0.07	-9.55	0.20	-8.22	-0.34
	s1°	15.0	Carga permanente	93.11	-0.25	6.38	-0.62	2.51	-0.53	88.08	-0.12	2.75	0.43	-1.02	-0.93
			Sobrecarga de uso	20.43	-0.06	2.36	-0.13	1.17	-0.21	19.69	-0.03	0.73	0.10	0.33	-0.23
			Relleno	-0.09	-0.00	0.04	-0.00	0.00	-0.00	-0.06	0.00	0.02	-0.00	0.00	0.00
			Viento +X	-31.97	-0.01	-0.06	-0.07	-3.75	0.05	-27.09	0.02	1.50	-0.01	-2.31	-0.00
			Viento -X	31.97	0.01	0.06	0.07	3.75	-0.05	27.09	-0.02	-1.50	0.01	2.31	0.00
			Viento +Y	-9.96	-0.06	27.07	-0.38	9.98	0.97	-7.99	0.08	14.74	-0.22	9.42	0.39
			Viento -Y	9.96	0.06	-27.07	0.38	-9.98	-0.97	7.99	-0.08	-14.74	0.22	-9.42	-0.39
	sPB	15.0	Carga permanente	105.28	0.19	21.93	1.03	-1.45	-3.70	99.55	-0.17	5.82	0.58	-1.50	-1.07
			Sobrecarga de uso	22.82	0.16	6.10	0.64	-0.24	-1.47	22.28	-0.05	1.88	0.17	0.03	-0.31
			Relleno	-0.22	0.01	0.26	0.02	-0.14	-0.06	-0.10	-0.00	0.06	0.00	0.00	0.00
			Viento +X	-40.17	0.26	-1.80	0.65	-2.55	-0.34	-33.63	0.03	1.87	-0.05	-1.21	0.09
			Viento -X	40.17	-0.26	1.80	-0.65	2.55	0.34	33.63	-0.03	-1.87	0.05	1.21	-0.09

IF-2026-34355629-GCABA-DGROC

			Viento +Y	-9.15	0.14	42.85	0.25	7.96	0.34	-9.47	0.07	21.36	-0.21	11.42	0.39
			Viento -Y	9.15	-0.14	-42.85	-0.25	-7.96	-0.34	9.47	-0.07	-21.36	0.21	-11.42	-0.39
	sSS	15.0	Carga permanente	124.59	-0.18	9.47	-0.46	1.29	0.01	123.32	-2.93	21.03	3.53	-0.20	-5.02
			Sobrecarga de uso	28.25	-0.04	3.51	-0.11	-0.54	0.02	29.40	-1.19	9.05	1.42	-0.94	-2.18
			Relleno	0.89	0.00	0.02	0.00	0.30	-0.00	1.06	-0.05	-0.57	0.06	0.25	-0.09
			Viento +X	-33.74	-0.02	1.21	-0.03	-0.88	0.06	-38.88	-0.02	-0.28	0.03	-0.85	-0.33
			Viento -X	33.74	0.02	-1.21	0.03	0.88	-0.06	38.88	0.02	0.28	-0.03	0.85	0.33
			Viento +Y	-10.10	-0.01	21.26	-0.02	-12.00	0.30	-9.54	0.23	44.85	-0.28	-11.95	-0.12
			Viento -Y	10.10	0.01	-21.26	0.02	12.00	-0.30	9.54	-0.23	-44.85	0.28	11.95	0.12
T11	SMb	15.0	Carga permanente	30.32	1.26	0.65	2.23	1.90	-0.54	19.87	14.31	-4.69	-0.74	7.44	7.75
			Sobrecarga de uso	16.78	13.78	-0.02	0.30	-0.36	-1.49	12.49	10.90	-0.09	-0.13	0.46	-1.00
			Relleno	0.00	-0.00	0.00	-0.00	-0.00	-0.00	-0.00	-0.00	0.00	-0.00	-0.00	-0.00
			Viento +X	-0.20	0.25	-0.01	0.74	-0.08	0.09	-0.07	-0.17	0.06	0.65	-0.05	0.05
			Viento -X	0.20	-0.25	0.01	-0.74	0.08	-0.09	0.07	0.17	-0.06	-0.65	0.05	-0.05
			Viento +Y	-0.54	-0.66	0.03	-0.21	-0.05	0.09	-0.23	-0.22	0.10	-0.27	-0.06	0.05
			Viento -Y	0.54	0.66	-0.03	0.21	0.05	-0.09	0.23	0.22	-0.10	0.27	0.06	-0.05
	s9°	15.0	Carga permanente	46.96	25.78	0.66	9.36	1.35	1.46	48.96	19.52	-0.86	11.07	1.42	-5.59
			Sobrecarga de uso	19.02	15.30	0.20	1.68	0.39	0.49	22.25	17.33	-0.43	2.03	0.69	-1.36
			Relleno	-0.00	-0.01	0.00	-0.00	0.00	-0.00	0.00	-0.00	-0.00	-0.00	0.00	-0.00
			Viento +X	-0.07	1.26	0.00	3.90	-0.01	-0.10	-0.23	-2.51	-0.03	3.11	0.05	-0.07
			Viento -X	0.07	-1.26	-0.00	-3.90	0.01	0.10	0.23	2.51	0.03	-3.11	-0.05	0.07
			Viento +Y	0.28	-1.58	0.05	0.58	0.08	-0.13	-0.12	-2.23	-0.10	0.38	0.13	-0.49
			Viento -Y	-0.28	1.58	-0.05	-0.58	-0.08	0.13	0.12	2.23	0.10	-0.38	-0.13	0.49
	s8°	15.0	Carga permanente	61.45	37.99	0.68	8.21	1.35	2.23	65.93	46.11	-1.31	9.15	1.16	1.01
			Sobrecarga de uso	21.04	18.88	0.24	1.80	0.46	0.59	24.40	21.69	-0.35	2.15	0.31	0.35
			Relleno	-0.01	-0.01	0.00	-0.00	0.00	-0.00	0.00	-0.01	-0.00	-0.00	0.00	-0.00
			Viento +X	0.06	3.69	0.02	5.52	0.01	-0.21	-0.11	-3.30	0.00	4.87	0.00	-0.03
			Viento -X	-0.06	-3.69	-0.02	-5.52	-0.01	0.21	0.11	3.30	-0.00	-4.87	-0.00	0.03
			Viento +Y	0.21	-2.03	0.06	1.12	0.09	-0.06	1.08	-3.04	-0.13	0.95	0.11	-0.15
			Viento -Y	-0.21	2.03	-0.06	-1.12	-0.09	0.06	-1.08	3.04	0.13	-0.95	-0.11	0.15
	s7°	15.0	Carga permanente	78.09	49.26	0.72	5.27	1.11	0.02	79.45	55.19	-1.28	5.85	1.09	-0.10
			Sobrecarga de uso	24.39	21.19	0.23	1.10	0.36	0.02	27.42	23.80	-0.46	1.32	0.40	-0.08
			Relleno	-0.01	-0.01	0.00	-0.00	0.00	-0.00	-0.01	-0.01	-0.00	-0.00	0.00	-0.00
			Viento +X	0.28	6.46	0.02	6.03	0.04	-0.26	0.28	-1.13	-0.02	5.37	0.03	-0.08
			Viento -X	-0.28	-6.46	-0.02	-6.03	-0.04	0.26	-0.28	1.13	0.02	-5.37	-0.03	0.08
			Viento +Y	-1.03	-1.35	0.07	0.92	0.11	-0.26	0.91	-3.28	-0.15	0.77	0.14	-0.29
			Viento -Y	1.03	1.35	-0.07	-0.92	-0.11	0.26	-0.91	3.28	0.15	-0.77	-0.14	0.29
	s6°	15.0	Carga permanente	96.63	57.84	0.66	3.12	1.40	1.50	95.72	70.77	-1.54	2.60	1.68	1.75
			Sobrecarga de uso	28.42	24.29	0.21	0.36	0.46	0.49	30.15	28.66	-0.48	0.39	0.53	0.58
			Relleno	-0.02	-0.02	0.00	-0.00	0.00	-0.00	-0.01	-0.02	-0.00	-0.01	0.00	-0.00
			Viento +X	0.35	11.77	0.03	8.21	0.03	-0.33	0.20	1.36	-0.02	7.40	0.01	-0.12
			Viento -X	-0.35	-11.77	-0.03	-8.21	-0.03	0.33	-0.20	-1.36	0.02	-7.40	-0.01	0.12
			Viento +Y	-3.81	0.43	0.07	1.14	0.13	-0.16	-0.61	-1.79	-0.16	0.99	0.17	-0.19
			Viento -Y	3.81	-0.43	-0.07	-1.14	-0.13	0.16	0.61	1.79	0.16	-0.99	-0.17	0.19
	s5°	15.0	Carga permanente	114.13	68.51	0.54	0.47	1.14	1.83	113.78	81.24	-1.42	1.08	1.53	1.45
			Sobrecarga de uso	31.99	27.54	0.16	-0.93	0.34	0.66	34.09	32.52	-0.45	-0.34	0.49	0.48
			Relleno	-0.02	-0.03	0.00	0.00	0.00	-0.00	-0.02	-0.03	-0.00	-0.00	0.00	-0.00
			Viento +X	0.58	19.41	0.04	10.33	0.06	-0.41	0.37	6.09	-0.02	9.50	0.02	-0.12
			Viento -X	-0.58	-19.41	-0.04	-10.33	-0.06	0.41	-0.37	-6.09	0.02	-9.50	-0.02	0.12
			Viento +Y	-8.58	3.88	0.00	0.99	0.01	0.08	-3.60	0.46	-0.16	1.06	0.16	-0.21
			Viento -Y	8.58	-3.88	-0.00	-0.99	-0.01	-0.08	3.60	-0.46	0.16	-1.06	-0.16	0.21
	s4°	15.0	Carga permanente	123.57	30.07	0.58	-31.52	1.20	1.78	129.40	95.31	-1.47	-31.10	1.61	1.56
			Sobrecarga de uso	31.22	11.96	0.20	-13.45	0.43	0.62	36.75	37.05	-0.48	-12.99	0.53	0.49
			Relleno	-0.01	0.05	0.00	0.06	0.00	-0.00	-0.02	-0.05	-0.00	0.06	0.00	-0.00
			Viento +X	1.88	30.41	0.03	13.23	0.02	-0.43	0.77	12.59	-0.02	12.63	0.01	-0.11
			Viento -X	-1.88	-30.41	-0.03	-13.23	-0.02	0.43	-0.77	-12.59	0.02	-12.63	-0.01	0.11
			Viento +Y	-20.15	11.43	0.09	0.18	0.20	-0.01	-9.31	5.50	-0.19	0.68	0.22	-0.23
			Viento -Y	20.15	-11.43	-0.09	-0.18	-0.20	0.01	9.31	-5.50	0.19	-0.68	-0.22	0.23
	s3°	15.0	Carga permanente	135.74	16.42	0.53	-16.50	0.68	0.82	138.19	58.38	-1.33	-18.18	1.45	1.60
			Sobrecarga de uso	32.10	6.31	0.19	-7.70	0.27	0.28	35.98	22.68	-0.42	-7.90	0.46	0.54
			Relleno	0.00	0.10	0.00	0.04	0.00	-0.00	-0.00	0.03	-0.00	0.04	0.00	-0.00
			Viento +X	2.73	42.06	0.03	13.63	0.05	-0.40	2.09	23.14	-0.03	13.27	0.03	-0.12
			Viento -X	-2.73	-42.06	-0.03	-13.63	-0.05	0.40	-2.09	-23.14	0.03	-13.27	-0.03	0.12
			Viento +Y	-31.91	17.27	0.09	-1.36	0.17	-0.07	-21.04	13.48	-0.13	-0.41	0.14	-0.20
			Viento -Y	31.91	-17.27	-0.09	1.36	-0.17	0.07	21.04	-13.48	0.13	0.41	-0.14	0.20
	s2°	15.0	Carga permanente	150.08	13.87	0.42	-9.09	0.96	2.14	150.39	42.19	-1.30	-11.24	1.49	1.80
			Sobrecarga de uso	34.36	5.52	0.15	-4.16	0.37	0.73	37.07	16.00	-0.42	-4.52	0.48	0.61
			Relleno	0.01	0.15	0.00	0.04	0.00	-0.00	0.00	0.09	-0.00	0.04	0.00	-0.00
			Viento +X	3.25	55.56	0.03	14.38	0.03	-0.46	2.78	34.33	-0.03	14.30	0.02	-0.14
			Viento -X	-3.25	-55.56	-0.03	-14.38	-0.03	0.46	-2.78	-34.33	0.03	-14.30	-0.02	0.14
			Viento +Y	-44.15	23.52	0.09	-1.50	0.20	0.10	-32.73	19.68	-0.12	-0.19	0.14	-0.17
			Viento -Y	44.15	-23.52	-0.09	1.50	-0.20	-0.10	32.73	-19.68	0.12	0.19	-0.14	0.17
	s1°	15.0	Carga permanente	164.71	6.09	0.43	-7.45	0.92	2.39	164.18	36.79	-1.23	-10.73	1.42	1.76
			Sobrecarga de uso	36.76	3.47	0.16	-3.27	0.36	0.80	39.21	14.09	-0.40	-3.93	0.46	0.59
			Relleno	0.03	0.16	0.00	0.04	0.00	-0.00	0.01	0.12	-0.00	0.04	0.00	-0.00

IF-2026-34355629-GCABA-DGROC

			Viento +X	3.65	71.32	0.04	15.10	0.05	-0.45	3.35	48.09	-0.03	15.35	0.02	-0.12
			Viento -X	-3.65	-71.32	-0.04	-15.10	-0.05	0.45	-3.35	-48.09	0.03	-15.35	-0.02	0.12
			Viento +Y	-57.64	33.09	0.05	-0.97	0.15	0.20	-45.17	26.24	-0.09	0.71	0.12	-0.17
			Viento -Y	57.64	-33.09	-0.05	0.97	-0.15	-0.20	45.17	-26.24	0.09	-0.71	-0.12	0.17
	sPB	15.0	Carga permanente	193.59	22.45	0.62	-1.08	0.34	1.35	179.62	29.44	-0.94	-3.28	0.96	0.87
			Sobrecarga de uso	42.13	9.62	0.21	-0.66	0.24	0.37	41.83	12.13	-0.31	-1.05	0.32	0.30
			Relleno	0.23	-0.08	0.02	-0.05	-0.01	-0.02	0.05	0.14	0.00	-0.06	-0.00	-0.00
			Viento +X	4.27	101.60	0.12	16.96	0.36	0.38	3.77	63.96	-0.02	17.86	-0.00	-0.13
			Viento -X	-4.27	-101.6	-0.12	-16.96	-0.36	-0.38	-3.77	-63.96	0.02	-17.86	0.00	0.13
			Viento +Y	-78.82	54.93	0.80	2.58	2.50	-1.05	-59.39	36.51	-0.08	4.08	0.09	-0.10
			Viento -Y	78.82	-54.93	-0.80	-2.58	-2.50	1.05	59.39	-36.51	0.08	-4.08	-0.09	0.10
	sSS	15.0	Carga permanente	208.65	10.36	-0.18	-1.42	-0.47	0.17	209.97	13.97	-0.37	-1.84	0.74	-4.60
			Sobrecarga de uso	43.92	3.49	-0.04	-0.15	-0.12	0.05	45.25	5.20	-0.10	-0.29	0.19	-1.06
			Relleno	0.56	-0.79	0.00	0.18	0.00	-0.00	0.59	-1.34	-0.04	0.18	0.05	-0.14
			Viento +X	2.93	73.77	0.02	-10.76	0.04	-0.22	4.34	104.44	0.13	-10.88	-0.12	-0.20
			Viento -X	-2.93	-73.77	-0.02	10.76	-0.04	0.22	-4.34	-104.4	-0.13	10.88	0.12	0.20
			Viento +Y	-63.56	34.40	-0.08	-5.25	-0.16	0.05	-74.86	56.12	0.11	-5.14	-0.06	0.56
			Viento -Y	63.56	-34.40	0.08	5.25	0.16	-0.05	74.86	-56.12	-0.11	5.14	0.06	-0.56
T11a	SMb	15.0	Carga permanente	-0.28	-0.13	0.70	-0.53	2.21	-0.08	-0.45	-0.02	-2.06	0.00	0.68	0.04
			Sobrecarga de uso	1.33	-0.01	-0.16	-0.06	-1.12	-0.01	2.56	-0.04	0.83	0.08	-0.79	-0.00
			Relleno	0.00	-0.00	-0.00	-0.00	-0.00	-0.00	0.00	-0.00	0.00	0.00	-0.00	-0.00
			Viento +X	-0.19	0.01	-0.05	0.05	-0.08	0.01	-0.09	-0.00	0.04	0.01	-0.07	-0.00
			Viento -X	0.19	-0.01	0.05	-0.05	0.08	-0.01	0.09	0.00	-0.04	-0.01	0.07	0.00
			Viento +Y	-0.04	0.00	-0.01	0.00	-0.06	-0.00	0.06	-0.00	0.04	0.00	-0.03	-0.00
			Viento -Y	0.04	-0.00	0.01	-0.00	0.06	0.00	-0.06	0.00	-0.04	-0.00	0.03	0.00
	s9°	15.0	Carga permanente	6.03	-0.02	1.13	-0.04	-0.21	0.00	5.97	0.64	-0.50	-0.93	0.88	-0.12
			Sobrecarga de uso	2.78	0.00	0.41	0.02	0.08	0.00	2.04	0.12	-0.25	-0.16	0.35	-0.02
			Relleno	-0.00	-0.00	-0.00	-0.00	-0.00	-0.00	0.00	0.00	0.00	-0.00	-0.00	-0.00
			Viento +X	0.02	0.01	-0.04	0.05	0.01	0.01	-0.32	-0.07	0.02	0.10	-0.00	0.01
			Viento -X	-0.02	-0.01	0.04	-0.05	-0.01	-0.01	0.32	0.07	-0.02	-0.10	0.00	-0.01
			Viento +Y	-0.16	0.00	0.01	0.00	-0.04	-0.00	-0.02	-0.00	0.02	0.00	0.00	-0.00
			Viento -Y	0.16	-0.00	-0.01	-0.00	0.04	0.00	0.02	0.00	-0.02	-0.00	-0.00	0.00
	s8°	15.0	Carga permanente	10.72	0.01	1.76	0.09	1.06	0.03	5.15	0.24	-4.07	-0.35	1.47	-0.08
			Sobrecarga de uso	3.91	0.01	0.55	0.06	0.27	0.01	2.46	0.06	-1.13	-0.09	0.41	-0.02
			Relleno	-0.00	-0.00	-0.00	-0.00	-0.00	-0.00	-0.00	0.00	0.00	-0.00	-0.00	-0.00
			Viento +X	0.15	0.01	-0.06	0.06	-0.02	0.01	-0.15	-0.08	0.12	0.11	-0.02	0.01
			Viento -X	-0.15	-0.01	0.06	-0.06	0.02	-0.01	0.15	0.08	-0.12	-0.11	0.02	-0.01
			Viento +Y	-0.03	0.00	0.05	0.01	0.03	0.00	-0.28	-0.01	-0.17	0.01	0.06	-0.00
			Viento -Y	0.03	-0.00	-0.05	-0.01	-0.03	-0.00	0.28	0.01	0.17	-0.01	-0.06	0.00
	s7°	15.0	Carga permanente	12.26	0.01	1.94	0.05	1.29	0.01	9.44	0.10	-3.47	-0.10	1.53	-0.06
			Sobrecarga de uso	4.29	0.00	0.66	0.02	0.47	0.00	3.28	0.01	-1.18	-0.01	0.54	-0.02
			Relleno	-0.00	-0.00	-0.00	-0.00	-0.00	-0.00	-0.00	0.00	0.00	-0.00	-0.00	-0.00
			Viento +X	0.24	0.01	-0.05	0.03	-0.03	0.00	0.00	-0.07	0.11	0.09	0.00	0.01
			Viento -X	-0.24	-0.01	0.05	-0.03	0.03	-0.00	-0.00	0.07	-0.11	-0.09	-0.00	-0.01
			Viento +Y	-0.08	0.00	0.05	0.00	0.04	-0.00	-0.15	-0.01	-0.16	0.02	0.05	-0.00
			Viento -Y	0.08	-0.00	-0.05	-0.00	-0.04	0.00	0.15	0.01	0.16	-0.02	-0.05	0.00
	s6°	15.0	Carga permanente	14.19	0.02	1.65	0.13	0.70	0.03	9.52	0.16	-3.88	-0.21	1.88	-0.06
			Sobrecarga de uso	4.76	0.01	0.54	0.04	0.22	0.01	3.43	0.05	-1.23	-0.07	0.59	-0.02
			Relleno	-0.00	-0.00	-0.00	-0.00	-0.00	-0.00	-0.00	0.00	0.00	-0.00	-0.00	-0.00
			Viento +X	0.55	0.01	-0.03	0.05	0.00	0.01	0.20	-0.07	0.11	0.10	-0.02	0.01
			Viento -X	-0.55	-0.01	0.03	-0.05	-0.00	-0.01	-0.20	0.07	-0.11	-0.10	0.02	-0.01
			Viento +Y	-0.11	0.00	0.04	0.01	0.02	0.00	-0.31	-0.01	-0.18	0.02	0.09	-0.00
			Viento -Y	0.11	-0.00	-0.04	-0.01	-0.02	-0.00	0.31	0.01	0.18	-0.02	-0.09	0.00
	s5°	15.0	Carga permanente	16.55	0.07	1.98	0.32	0.91	0.06	12.98	0.14	-3.27	-0.19	1.70	-0.06
			Sobrecarga de uso	5.44	0.03	0.64	0.12	0.30	0.02	4.38	0.05	-1.05	-0.07	0.55	-0.02
			Relleno	-0.00	-0.00	-0.00	-0.00	-0.00	-0.00	-0.00	0.00	0.00	-0.00	-0.00	-0.00
			Viento +X	1.08	0.01	0.00	0.06	0.03	0.01	0.49	-0.07	0.11	0.09	0.04	0.01
			Viento -X	-1.08	-0.01	-0.00	-0.06	-0.03	-0.01	-0.49	0.07	-0.11	-0.09	-0.04	-0.01
			Viento +Y	-0.27	0.00	0.04	0.00	0.00	0.00	-0.29	-0.01	-0.17	0.02	0.05	-0.00
			Viento -Y	0.27	-0.00	-0.04	-0.00	-0.00	-0.00	0.29	0.01	0.17	-0.02	-0.05	0.00
	s4°	15.0	Carga permanente	14.22	0.03	1.92	0.16	0.58	0.04	12.79	0.11	-3.84	-0.17	1.83	-0.05
			Sobrecarga de uso	4.18	0.01	0.62	0.03	0.18	0.01	4.02	0.03	-1.25	-0.04	0.59	-0.01
			Relleno	0.00	0.00	0.00	0.00	0.00	0.00	-0.00	0.00	0.00	-0.00	0.00	-0.00
			Viento +X	1.83	0.02	0.03	0.07	0.05	0.01	1.14	-0.07	0.12	0.10	0.01	0.01
			Viento -X	-1.83	-0.02	-0.03	-0.07	-0.05	-0.01	-1.14	0.07	-0.12	-0.10	-0.01	-0.01
			Viento +Y	-0.22	-0.00	0.08	-0.00	0.04	-0.00	-0.58	-0.01	-0.24	0.02	0.13	-0.00
			Viento -Y	0.22	0.00	-0.08	0.00	-0.04	0.00	0.58	0.01	0.24	-0.02	-0.13	0.00
	s3°	15.0	Carga permanente	14.28	0.04	1.86	0.10	1.07	0.03	10.56	0.09	-3.85	-0.12	2.00	-0.05
			Sobrecarga de uso	3.94	0.00	0.59	0.02	0.34	0.01	2.96	0.04	-1.26	-0.05	0.64	-0.02
			Relleno	0.01	0.00	0.00	0.00	0.00	0.00	0.00	0.00	0.00	-0.00	0.00	-0.00
			Viento +X	2.55	0.02	0.08	0.05	0.05	0.01	1.94	-0.07	0.12	0.10	0.02	0.01
			Viento -X	-2.55	-0.02	-0.08	-0.05	-0.05	-0.01	-1.94	0.07	-0.12	-0.10	-0.02	-0.01
			Viento +Y	-0.55	-0.01	0.06	-0.01	0.03	-0.00	-0.63	-0.01	-0.21	0.01	0.11	-0.00
			Viento -Y	0.55	0.01	-0.06	0.01	-0.03	0.00	0.63	0.01	0.21	-0.01	-0.11	0.00
	s2°	15.0	Carga permanente	14.84	0.06	1.58	0.38	0.53	0.05	10.72	0.05	-3.50	-0.06	1.74	-0.04

IF-2026-34355629-GCABA-DGROC

			Sobrecarga de uso	3.95	0.01	0.50	0.09	0.17	0.01	2.75	0.03	-1.16	-0.04	0.56	-0.01
			Relleno	0.01	0.00	0.00	0.00	0.00	0.00	0.01	0.00	0.00	-0.00	-0.00	-0.00
			Viento +X	3.44	0.02	0.11	0.10	0.08	0.01	2.77	-0.07	0.11	0.10	0.04	0.01
			Viento -X	-3.44	-0.02	-0.11	-0.10	-0.08	-0.01	-2.77	0.07	-0.11	-0.10	-0.04	-0.01
			Viento +Y	-0.90	-0.01	0.06	-0.05	-0.00	-0.01	-1.00	-0.01	-0.20	0.01	0.10	-0.00
			Viento -Y	0.90	0.01	-0.06	0.05	0.00	0.01	1.00	0.01	0.20	-0.01	-0.10	0.00
	s1°	15.0	Carga permanente	16.37	0.06	1.86	0.39	0.75	0.05	12.25	0.00	-3.09	-0.05	1.62	-0.03
			Sobrecarga de uso	4.31	0.01	0.58	0.08	0.24	0.01	3.11	0.02	-1.04	-0.03	0.52	-0.01
			Relleno	0.02	0.00	0.00	0.00	0.00	0.00	0.01	0.00	0.00	-0.00	0.00	-0.00
			Viento +X	4.65	0.02	0.21	0.09	0.14	0.01	3.65	-0.06	0.13	0.07	0.09	0.01
			Viento -X	-4.65	-0.02	-0.21	-0.09	-0.14	-0.01	-3.65	0.06	-0.13	-0.07	-0.09	-0.01
			Viento +Y	-1.32	-0.02	0.02	-0.09	-0.02	-0.01	-1.24	-0.00	-0.17	0.02	0.07	-0.00
			Viento -Y	1.32	0.02	-0.02	0.09	0.02	0.01	1.24	0.00	0.17	-0.02	-0.07	0.00
	sPB	15.0	Carga permanente	12.23	0.17	0.53	0.44	1.01	0.07	14.15	-0.01	-2.40	-0.03	1.11	-0.04
			Sobrecarga de uso	3.34	0.06	0.21	0.14	0.39	0.02	3.61	0.01	-0.85	-0.02	0.39	-0.01
			Relleno	-0.02	-0.00	-0.00	-0.00	-0.00	-0.00	0.01	0.00	0.00	-0.00	-0.00	-0.00
			Viento +X	5.37	0.06	0.08	0.19	0.28	0.03	5.04	-0.05	0.20	0.05	0.05	0.00
			Viento -X	-5.37	-0.06	-0.08	-0.19	-0.28	-0.03	-5.04	0.05	-0.20	-0.05	-0.05	-0.00
			Viento +Y	-0.03	-0.02	0.09	-0.04	-0.18	-0.00	-1.45	-0.00	-0.26	0.02	0.26	-0.00
			Viento -Y	0.03	0.02	-0.09	0.04	0.18	0.00	1.45	0.00	0.26	-0.02	-0.26	0.00
	sSS	15.0	Carga permanente	14.85	0.05	0.61	0.12	0.31	0.02	11.33	-0.16	0.79	0.53	-0.14	-0.05
			Sobrecarga de uso	3.21	0.01	0.14	0.03	0.09	0.00	2.37	-0.10	0.10	0.27	0.09	-0.02
			Relleno	-0.00	0.00	0.00	0.00	0.00	0.00	-0.01	0.00	-0.00	-0.00	0.00	-0.00
			Viento +X	4.64	0.00	0.21	0.00	0.00	0.00	4.96	-0.06	0.43	0.06	-0.20	0.00
			Viento -X	-4.64	-0.00	-0.21	-0.00	-0.00	-0.00	-4.96	0.06	-0.43	-0.06	0.20	-0.00
			Viento +Y	-2.46	-0.02	-0.16	-0.04	-0.23	-0.00	-0.22	-0.02	0.23	0.04	-0.24	0.00
			Viento -Y	2.46	0.02	0.16	0.04	0.23	0.00	0.22	0.02	-0.23	-0.04	0.24	-0.00
T13	SMb	15.0	Carga permanente	4.89	-0.06	-2.26	-0.35	0.92	-0.22	1.01	-0.21	0.82	0.42	-2.70	-0.42
			Sobrecarga de uso	5.07	-0.05	-0.64	-0.18	-1.21	0.00	4.88	0.21	1.01	-0.25	-2.03	-0.27
			Relleno	0.00	0.00	0.00	0.00	0.00	0.00	0.00	-0.00	-0.00	0.00	0.00	-0.00
			Viento +X	0.17	-0.01	0.01	-0.03	0.54	-0.03	0.07	-0.01	-0.14	0.03	0.53	-0.02
			Viento -X	-0.17	0.01	-0.01	0.03	-0.54	0.03	-0.07	0.01	0.14	-0.03	-0.53	0.02
			Viento +Y	0.18	0.00	0.34	0.00	1.22	-0.01	0.09	-0.02	-0.28	0.04	1.28	-0.03
			Viento -Y	-0.18	-0.00	-0.34	-0.00	-1.22	0.01	-0.09	0.02	0.28	-0.04	-1.28	0.03
	s9°	15.0	Carga permanente	13.13	-0.03	1.00	-0.12	10.06	-0.07	4.89	0.03	-4.07	-0.04	10.08	-0.12
			Sobrecarga de uso	5.98	-0.01	0.33	-0.04	3.07	-0.01	5.04	-0.03	-1.05	0.05	2.88	-0.03
			Relleno	0.00	-0.00	-0.00	0.00	0.00	0.00	-0.00	-0.00	-0.00	0.00	0.00	-0.00
			Viento +X	0.50	-0.01	0.21	-0.04	1.00	-0.03	0.13	0.00	-0.20	-0.00	0.98	-0.01
			Viento -X	-0.50	0.01	-0.21	0.04	-1.00	0.03	-0.13	-0.00	0.20	0.00	-0.98	0.01
			Viento +Y	0.24	-0.00	-0.05	-0.01	-0.02	-0.01	0.18	0.00	0.25	-0.00	-0.01	-0.00
			Viento -Y	-0.24	0.00	0.05	0.01	0.02	0.01	-0.18	-0.00	-0.25	0.00	0.01	0.00
	s8°	15.0	Carga permanente	17.73	-0.00	-0.68	-0.04	7.53	-0.06	13.32	0.01	-1.78	0.00	7.37	-0.08
			Sobrecarga de uso	6.21	0.01	-0.36	0.02	2.26	-0.03	5.93	-0.00	-0.56	0.02	2.21	-0.02
			Relleno	-0.00	0.00	0.00	0.00	0.00	0.00	0.00	-0.00	-0.00	0.00	0.00	-0.00
			Viento +X	0.56	-0.01	0.05	-0.05	1.29	-0.01	0.49	0.01	-0.13	-0.01	1.27	-0.02
			Viento -X	-0.56	0.01	-0.05	0.05	-1.29	0.01	-0.49	-0.01	0.13	0.01	-1.27	0.02
			Viento +Y	0.28	-0.00	-0.04	-0.03	0.79	0.02	0.25	-0.00	-0.17	0.00	0.74	-0.01
			Viento -Y	-0.28	0.00	0.04	0.03	-0.79	-0.02	-0.25	0.00	0.17	-0.00	-0.74	0.01
	s7°	15.0	Carga permanente	23.05	0.05	-0.69	0.20	5.25	-0.25	18.63	-0.03	-0.73	0.10	4.97	-0.08
			Sobrecarga de uso	7.09	0.03	-0.44	0.13	1.56	-0.14	6.64	-0.02	-0.22	0.05	1.43	-0.04
			Relleno	0.00	0.00	0.00	0.00	0.00	0.00	-0.00	-0.00	0.00	0.00	0.00	0.00
			Viento +X	0.90	-0.02	0.19	-0.08	1.57	-0.02	0.57	0.00	-0.10	-0.00	1.56	-0.01
			Viento -X	-0.90	0.02	-0.19	0.08	-1.57	0.02	-0.57	-0.00	0.10	0.00	-1.56	0.01
			Viento +Y	0.24	-0.01	0.12	-0.04	1.49	0.02	0.32	-0.00	-0.12	0.01	1.46	-0.01
			Viento -Y	-0.24	0.01	-0.12	0.04	-1.49	-0.02	-0.32	0.00	0.12	-0.01	-1.46	0.01
	s6°	15.0	Carga permanente	28.19	0.01	-0.70	0.04	3.60	-0.11	24.54	-0.12	-0.42	0.32	3.53	-0.29
			Sobrecarga de uso	8.08	0.02	-0.45	0.06	0.90	-0.08	7.85	-0.06	-0.04	0.16	0.90	-0.14
			Relleno	0.00	-0.00	0.00	-0.00	0.00	0.00	0.00	-0.00	0.00	0.00	0.00	0.00
			Viento +X	1.22	-0.03	0.23	-0.12	1.99	-0.04	0.91	0.01	-0.18	-0.01	1.97	-0.02
			Viento -X	-1.22	0.03	-0.23	0.12	-1.99	0.04	-0.91	-0.01	0.18	0.01	-1.97	0.02
			Viento +Y	0.02	-0.02	0.32	-0.09	2.44	0.05	0.24	-0.00	-0.26	0.01	2.38	-0.02
			Viento -Y	-0.02	0.02	-0.32	0.09	-2.44	-0.05	-0.24	0.00	0.26	-0.01	-2.38	0.02
	s5°	15.0	Carga permanente	31.34	0.14	-1.73	0.55	2.60	0.08	29.00	-0.09	-0.83	0.24	2.15	-0.19
			Sobrecarga de uso	8.33	0.06	-0.92	0.25	0.55	-0.00	8.50	-0.04	-0.28	0.11	0.35	-0.09
			Relleno	0.00	-0.00	0.00	-0.00	0.01	-0.00	0.00	-0.00	0.00	0.00	0.01	0.00
			Viento +X	1.58	-0.03	0.37	-0.14	2.38	-0.04	1.22	0.01	-0.21	-0.03	2.38	-0.03
			Viento -X	-1.58	0.03	-0.37	0.14	-2.38	0.04	-1.22	-0.01	0.21	0.03	-2.38	0.03
			Viento +Y	-0.61	-0.05	0.46	-0.18	3.69	0.14	-0.05	0.00	-0.29	-0.00	3.56	-0.02
			Viento -Y	0.61	0.05	-0.46	0.18	-3.69	-0.14	0.05	-0.00	0.29	0.00	-3.56	0.02
	s4°	15.0	Carga permanente	38.44	0.03	0.60	0.14	3.39	-0.06	32.45	-0.12	-1.77	0.31	3.20	-0.13
			Sobrecarga de uso	10.12	0.02	0.18	0.10	1.39	-0.06	8.88	-0.06	-0.76	0.14	1.33	-0.07
			Relleno	0.00	-0.00	0.00	-0.00	0.00	-0.00	0.00	0.00	0.00	-0.00	0.00	-0.00
			Viento +X	1.82	-0.03	0.14	-0.14	2.32	-0.03	1.52	0.02	-0.21	-0.04	2.30	-0.04
			Viento -X	-1.82	0.03	-0.14	0.14	-2.32	0.03	-1.52	-0.02	0.21	0.04	-2.30	0.04
			Viento +Y	-1.62	-0.04	1.75	-0.15	6.93	0.12	-0.69	0.02	-0.87	0.02	6.90	0.00

IF-2026-34355629-GCABA-DGROC

			Viento -Y	1.62	0.04	-1.75	0.15	-6.93	-0.12	0.89	-0.02	0.87	0.02	-6.90	0.00
	s3°	15.0	Carga permanente	42.32	0.04	0.28	0.18	1.79	-0.10	39.49	-0.15	0.65	0.36	1.69	-0.12
			Sobrecarga de uso	10.67	0.03	0.06	0.12	0.63	-0.10	10.64	-0.07	0.34	0.16	0.64	-0.06
			Relleno	0.00	-0.00	-0.00	-0.00	0.00	-0.00	0.00	0.00	-0.00	-0.00	0.00	-0.00
			Viento +X	2.19	-0.03	0.12	-0.16	2.82	-0.05	1.76	0.02	-0.51	-0.04	2.78	-0.04
			Viento -X	-2.19	0.03	-0.12	0.16	-2.82	0.05	-1.76	-0.02	0.51	0.04	-2.78	0.04
			Viento +Y	-2.84	-0.03	2.26	-0.15	6.84	0.09	-1.95	0.02	0.13	-0.03	6.95	0.01
			Viento -Y	2.84	0.03	-2.26	0.15	-6.84	-0.09	1.95	-0.02	-0.13	0.03	-6.95	-0.01
	s2°	15.0	Carga permanente	46.02	0.05	0.27	0.24	1.33	-0.07	43.60	-0.15	1.07	0.38	1.17	-0.25
			Sobrecarga de uso	11.19	0.03	0.02	0.14	0.32	-0.09	11.36	-0.07	0.59	0.17	0.30	-0.12
			Relleno	0.01	0.00	0.00	0.00	0.00	-0.00	0.00	0.00	-0.00	-0.00	0.00	-0.00
			Viento +X	2.42	-0.03	0.08	-0.18	3.02	-0.08	2.17	0.02	-0.50	-0.02	3.00	-0.04
			Viento -X	-2.42	0.03	-0.08	0.18	-3.02	0.08	-2.17	-0.02	0.50	0.02	-3.00	0.04
			Viento +Y	-4.11	-0.04	2.91	-0.19	7.12	0.09	-3.05	0.01	0.79	-0.01	7.27	0.00
			Viento -Y	4.11	0.04	-2.91	0.19	-7.12	-0.09	3.05	-0.01	-0.79	0.01	-7.27	-0.00
	s1°	15.0	Carga permanente	50.04	0.03	0.44	0.15	0.43	-0.14	47.31	-0.15	1.20	0.38	0.34	-0.27
			Sobrecarga de uso	11.85	0.02	0.05	0.11	0.13	-0.12	11.87	-0.07	0.58	0.17	0.12	-0.13
			Relleno	0.02	0.00	0.00	0.00	-0.01	-0.00	0.01	0.00	0.00	-0.00	-0.01	-0.00
			Viento +X	2.42	-0.04	0.07	-0.21	2.88	-0.12	2.38	0.02	-0.54	-0.03	2.91	-0.04
			Viento -X	-2.42	0.04	-0.07	0.21	-2.88	0.12	-2.38	-0.02	0.54	0.03	-2.91	0.04
			Viento +Y	-5.70	-0.04	3.60	-0.19	7.77	0.02	-4.38	0.02	1.31	-0.02	7.96	0.00
			Viento -Y	5.70	0.04	-3.60	0.19	-7.77	-0.02	4.38	-0.02	-1.31	0.02	-7.96	-0.00
	sPB	15.0	Carga permanente	49.55	0.07	1.02	0.23	0.05	-0.20	51.26	-0.16	1.65	0.40	-1.72	-0.31
			Sobrecarga de uso	11.42	0.03	0.41	0.13	0.06	-0.12	12.54	-0.07	0.69	0.18	-0.19	-0.15
			Relleno	0.05	-0.00	-0.02	-0.00	-0.05	0.00	0.02	-0.00	0.01	0.00	-0.07	0.00
			Viento +X	0.97	0.07	-0.63	0.28	1.49	0.08	2.32	0.02	-0.44	-0.03	1.89	-0.05
			Viento -X	-0.97	-0.07	0.63	-0.28	-1.49	-0.08	-2.32	-0.02	0.44	0.03	-1.89	0.05
			Viento +Y	-5.72	0.06	6.10	0.23	3.95	-0.12	-5.84	0.02	2.03	-0.03	8.61	0.01
			Viento -Y	5.72	-0.06	-6.10	-0.23	-3.95	0.12	5.84	-0.02	-2.03	0.03	-8.61	-0.01
	sSS	15.0	Carga permanente	60.08	-0.03	-0.60	-0.09	-0.26	0.08	52.26	-0.20	2.67	0.52	-1.16	-0.46
			Sobrecarga de uso	13.40	-0.01	-0.09	-0.02	-0.40	0.02	12.29	-0.07	1.08	0.19	-0.54	-0.17
			Relleno	0.06	0.00	-0.01	0.00	0.01	0.00	0.05	0.00	-0.01	0.00	0.00	-0.00
			Viento +X	3.80	-0.04	0.37	-0.10	0.18	-0.04	1.23	-0.06	-0.91	0.04	0.43	0.07
			Viento -X	-3.80	0.04	-0.37	0.10	-0.18	0.04	-1.23	0.06	0.91	-0.04	-0.43	-0.07
			Viento +Y	-6.68	-0.04	1.64	-0.09	-5.47	0.00	-5.95	-0.03	5.77	0.03	-3.71	0.02
			Viento -Y	6.68	0.04	-1.64	0.09	5.47	-0.00	5.95	0.03	-5.77	-0.03	3.71	-0.02
T14	SMb	15.0	Carga permanente	1.98	0.52	-0.05	0.10	-0.20	-0.03	0.82	-0.00	-0.02	-0.45	0.03	0.03
			Sobrecarga de uso	2.32	0.08	-0.01	-0.45	-0.05	-0.01	2.45	0.43	-0.03	-0.31	0.07	0.05
			Relleno	0.00	0.00	-0.00	0.00	-0.00	-0.00	0.00	-0.00	0.00	0.00	-0.00	-0.00
			Viento +X	0.10	0.03	-0.00	0.20	-0.01	-0.00	0.04	-0.06	0.00	0.18	-0.01	-0.00
			Viento -X	-0.10	-0.03	0.00	-0.20	0.01	0.00	-0.04	0.06	-0.00	-0.18	0.01	0.00
			Viento +Y	0.08	-0.02	0.00	0.37	0.02	-0.00	0.04	-0.13	0.01	0.36	-0.03	-0.00
			Viento -Y	-0.08	0.02	-0.00	-0.37	-0.02	0.00	-0.04	0.13	-0.01	-0.36	0.03	0.00
	s9°	15.0	Carga permanente	4.80	0.63	-0.00	2.64	-0.02	-0.02	2.18	-0.14	-0.05	2.56	0.10	0.01
			Sobrecarga de uso	2.28	0.26	0.00	1.08	0.00	-0.01	2.22	-0.14	-0.01	1.03	0.02	0.00
			Relleno	0.00	0.00	-0.00	0.00	-0.00	-0.00	0.00	-0.00	-0.00	0.00	0.00	-0.00
			Viento +X	0.20	0.07	-0.00	0.34	-0.00	-0.00	0.12	-0.07	-0.00	0.33	0.01	-0.00
			Viento -X	-0.20	-0.07	0.00	-0.34	0.00	0.00	-0.12	0.07	0.00	-0.33	-0.01	0.00
			Viento +Y	0.11	0.02	-0.00	0.05	-0.00	-0.00	0.08	-0.06	0.00	0.05	-0.01	-0.00
			Viento -Y	-0.11	-0.02	0.00	-0.05	0.00	0.00	-0.08	0.06	-0.00	-0.05	0.01	0.00
	s8°	15.0	Carga permanente	8.50	0.36	0.01	2.46	0.10	-0.08	5.06	-0.34	-0.00	2.54	0.02	0.03
			Sobrecarga de uso	2.92	0.14	0.00	0.84	0.04	-0.03	2.30	-0.12	0.00	0.89	-0.00	0.01
			Relleno	0.00	0.00	0.00	0.00	0.00	-0.00	0.00	-0.00	-0.00	0.00	0.00	-0.00
			Viento +X	0.42	0.07	-0.00	0.55	-0.01	-0.00	0.21	-0.07	-0.00	0.50	0.01	0.00
			Viento -X	-0.42	-0.07	0.00	-0.55	0.01	0.00	-0.21	0.07	0.00	-0.50	-0.01	-0.00
			Viento +Y	0.18	0.05	-0.00	0.36	-0.02	-0.00	0.11	-0.02	-0.00	0.30	0.01	-0.00
			Viento -Y	-0.18	-0.05	0.00	-0.36	0.02	0.00	-0.11	0.02	0.00	-0.30	-0.01	0.00
	s7°	15.0	Carga permanente	11.52	0.42	0.01	1.53	0.04	-0.09	8.47	-0.38	-0.00	1.81	0.01	-0.01
			Sobrecarga de uso	3.53	0.17	0.00	0.49	0.01	-0.03	2.93	-0.14	-0.00	0.64	0.01	-0.00
			Relleno	0.00	0.00	0.00	0.00	0.00	-0.00	0.00	-0.00	0.00	0.00	-0.00	-0.00
			Viento +X	0.59	0.08	-0.00	0.63	-0.01	-0.00	0.37	-0.12	0.00	0.58	-0.00	0.00
			Viento -X	-0.59	-0.08	0.00	-0.63	0.01	0.00	-0.37	0.12	-0.00	-0.58	0.00	-0.00
			Viento +Y	0.28	0.12	-0.01	0.71	-0.03	-0.00	0.17	-0.14	0.00	0.63	-0.00	0.00
			Viento -Y	-0.28	-0.12	0.01	-0.71	0.03	0.00	-0.17	0.14	-0.00	-0.63	0.00	-0.00
	s6°	15.0	Carga permanente	13.73	0.37	0.01	1.23	0.07	-0.12	11.36	-0.31	-0.00	1.06	0.00	0.01
			Sobrecarga de uso	3.90	0.15	0.00	0.37	0.03	-0.04	3.53	-0.12	-0.00	0.31	0.00	0.00
			Relleno	0.00	0.00	-0.00	0.00	-0.00	-0.00	0.00	-0.00	0.00	0.00	-0.00	-0.00
			Viento +X	0.83	0.12	-0.00	0.84	-0.01	-0.01	0.58	-0.21	-0.00	0.79	0.00	-0.00
			Viento -X	-0.83	-0.12	0.00	-0.84	0.01	0.01	-0.58	0.21	0.00	-0.79	-0.00	0.00
			Viento +Y	0.43	0.18	-0.01	1.20	-0.04	-0.00	0.29	-0.28	-0.00	1.07	0.00	-0.00
			Viento -Y	-0.43	-0.18	0.01	-1.20	0.04	0.00	-0.29	0.28	0.00	-1.07	-0.00	0.00
	s5°	15.0	Carga permanente	16.20	1.17	-0.02	1.13	-0.06	-0.12	13.78	-0.32	-0.01	1.31	0.03	-0.02
			Sobrecarga de uso	4.37	0.49	-0.01	0.34	-0.05	-0.03	3.97	-0.10	-0.01	0.41	0.02	-0.01
			Relleno	0.00	-0.00	0.00	0.00	0.00	0.00	0.00	-0.00	0.00	0.00	0.00	0.00
			Viento +X	1.06	0.16	-0.00	1.01	-0.00	-0.01	0.81	-0.24	0.00	0.95	-0.00	0.00

IF-2026-34355629-GCABA-DGROC

			Viento -X	-1.06	-0.16	0.00	-1.01	0.00	0.01	-0.81	0.24	-0.00	-0.95	0.00	-0.00
			Viento +Y	0.59	0.44	-0.03	2.03	-0.11	-0.00	0.42	-0.45	-0.00	1.72	0.00	-0.00
			Viento -Y	-0.59	-0.44	0.03	-2.03	0.11	0.00	-0.42	0.45	0.00	-1.72	-0.00	0.00
	s4°	15.0	Carga permanente	18.79	0.18	0.01	0.03	0.02	-0.15	16.24	0.30	0.01	-0.05	-0.03	0.02
			Sobrecarga de uso	4.97	0.10	0.00	0.10	0.01	-0.04	4.51	0.08	0.00	0.08	-0.01	0.01
			Relleno	0.00	0.00	-0.00	0.00	-0.00	-0.00	0.00	-0.00	0.00	0.00	-0.00	-0.00
			Viento +X	1.30	0.25	-0.01	1.08	-0.02	-0.01	0.97	-0.32	0.00	1.01	-0.00	-0.00
			Viento -X	-1.30	-0.25	0.01	-1.08	0.02	0.01	-0.97	0.32	-0.00	-1.01	0.00	0.00
			Viento +Y	1.00	0.49	-0.00	3.19	-0.02	-0.01	0.39	-0.89	-0.00	3.02	0.01	-0.01
			Viento -Y	-1.00	-0.49	0.00	-3.19	0.02	0.01	-0.39	0.89	0.00	-3.02	-0.01	0.01
	s3°	15.0	Carga permanente	21.34	0.19	-0.00	0.46	0.02	-0.16	18.76	-0.54	0.01	0.50	-0.03	0.02
			Sobrecarga de uso	5.60	0.09	0.00	0.21	0.00	-0.04	5.09	-0.25	0.00	0.24	-0.01	0.01
			Relleno	0.00	0.00	0.00	0.00	0.00	-0.00	0.00	0.00	-0.00	0.00	0.00	-0.00
			Viento +X	1.57	0.24	-0.00	1.19	-0.01	-0.01	1.18	-0.30	0.00	1.14	-0.00	-0.00
			Viento -X	-1.57	-0.24	0.00	-1.19	0.01	0.01	-1.18	0.30	-0.00	-1.14	0.00	0.00
			Viento +Y	1.50	0.46	-0.01	3.21	-0.03	-0.01	0.80	-0.99	0.01	3.12	-0.01	-0.00
			Viento -Y	-1.50	-0.46	0.01	-3.21	0.03	0.01	-0.80	0.99	-0.01	-3.12	0.01	0.00
	s2°	15.0	Carga permanente	23.42	0.21	0.00	0.31	0.03	-0.17	21.15	-0.26	0.00	0.32	-0.01	0.01
			Sobrecarga de uso	6.00	0.11	0.00	0.12	0.00	-0.04	5.60	-0.13	0.00	0.13	-0.00	0.00
			Relleno	0.00	-0.00	0.00	-0.00	0.00	-0.00	0.00	0.00	0.00	-0.00	-0.00	-0.00
			Viento +X	1.81	0.29	-0.00	1.32	-0.01	-0.01	1.52	-0.25	0.00	1.28	-0.00	0.00
			Viento -X	-1.81	-0.29	0.00	-1.32	0.01	0.01	-1.52	0.25	-0.00	-1.28	0.00	-0.00
			Viento +Y	1.95	0.52	-0.01	3.39	-0.05	-0.01	1.46	-0.81	0.01	3.24	-0.01	-0.00
			Viento -Y	-1.95	-0.52	0.01	-3.39	0.05	0.01	-1.46	0.81	-0.01	-3.24	0.01	0.00
	s1°	15.0	Carga permanente	25.12	0.04	0.01	-0.14	0.05	-0.19	23.10	-0.08	0.01	-0.18	-0.02	0.01
			Sobrecarga de uso	6.28	0.06	0.00	-0.00	0.01	-0.05	5.95	-0.06	-0.00	-0.01	0.00	0.00
			Relleno	0.01	-0.00	0.00	-0.01	0.00	-0.00	0.00	0.00	0.00	-0.01	-0.00	-0.00
			Viento +X	1.93	0.28	0.00	1.29	0.01	-0.01	1.74	-0.22	0.00	1.27	-0.01	0.00
			Viento -X	-1.93	-0.28	-0.00	-1.29	-0.01	0.01	-1.74	0.22	-0.00	-1.27	0.01	-0.00
			Viento +Y	2.54	0.64	-0.01	3.63	-0.05	-0.01	1.92	-0.87	0.01	3.58	-0.01	-0.00
			Viento -Y	-2.54	-0.64	0.01	-3.63	0.05	0.01	-1.92	0.87	-0.01	-3.58	0.01	0.00
	sPB	15.0	Carga permanente	26.53	0.32	-0.00	-0.35	-0.00	-0.21	24.57	-0.30	0.02	-0.19	-0.05	0.01
			Sobrecarga de uso	6.51	0.12	0.00	-0.04	0.01	-0.05	6.20	-0.12	0.00	-0.00	-0.01	0.00
			Relleno	0.01	-0.00	-0.00	-0.03	-0.00	0.00	0.01	0.01	0.00	-0.03	-0.00	0.00
			Viento +X	1.97	0.50	0.02	0.89	0.09	-0.03	1.77	-0.20	0.01	1.15	-0.01	0.00
			Viento -X	-1.97	-0.50	-0.02	-0.89	-0.09	0.03	-1.77	0.20	-0.01	-1.15	0.01	-0.00
			Viento +Y	2.88	0.08	0.12	2.35	0.55	-0.11	2.28	-0.72	0.01	2.94	-0.01	-0.01
			Viento -Y	-2.88	-0.08	-0.12	-2.35	-0.55	0.11	-2.28	0.72	-0.01	-2.94	0.01	0.01
	sSS	15.0	Carga permanente	26.45	0.28	-0.01	-0.00	-0.03	-0.09	26.76	-0.16	0.02	-0.61	-0.03	0.02
			Sobrecarga de uso	6.35	0.11	-0.01	-0.04	-0.02	-0.02	6.55	-0.04	0.00	-0.27	-0.01	0.01
			Relleno	0.01	0.00	0.00	0.01	0.00	-0.00	0.01	-0.00	-0.00	0.01	0.00	-0.00
			Viento +X	2.09	-0.21	-0.00	-0.67	-0.01	-0.01	1.94	0.59	0.01	-0.73	-0.02	0.00
			Viento -X	-2.09	0.21	0.00	0.67	0.01	0.01	-1.94	-0.59	-0.01	0.73	0.02	-0.00
			Viento +Y	2.97	-0.06	-0.05	-1.70	-0.13	-0.01	2.82	0.42	0.04	-1.84	-0.08	0.01
			Viento -Y	-2.97	0.06	0.05	1.70	0.13	0.01	-2.82	-0.42	-0.04	1.84	0.08	-0.01
T9	SMb	15.0	Carga permanente	7.28	3.27	-0.05	1.07	-0.01	-0.08	3.52	1.31	-0.02	0.39	0.02	-0.01
			Sobrecarga de uso	1.46	1.61	-0.01	0.66	0.07	-0.01	1.13	0.91	-0.07	0.34	0.07	0.01
			Relleno	-0.00	-0.00	-0.00	0.00	-0.00	-0.00	-0.00	-0.00	0.00	0.00	-0.00	-0.00
			Viento +X	-0.21	-0.14	-0.01	-0.14	-0.07	-0.01	-0.07	-0.01	0.06	-0.05	-0.05	-0.01
			Viento -X	0.21	0.14	0.01	0.14	0.07	0.01	0.07	0.01	-0.06	0.05	0.05	0.01
			Viento +Y	-0.14	-0.43	-0.01	-0.23	-0.11	-0.02	-0.01	-0.12	0.10	-0.17	-0.08	-0.02
			Viento -Y	0.14	0.43	0.01	0.23	0.11	0.02	0.01	0.12	-0.10	0.17	0.08	0.02
	s9°	15.0	Carga permanente	10.37	2.58	0.03	-1.54	0.07	-0.03	8.71	3.75	-0.04	-1.55	0.12	0.03
			Sobrecarga de uso	1.66	0.94	0.01	-0.11	0.01	-0.01	1.86	1.43	-0.01	-0.11	0.03	-0.01
			Relleno	0.00	-0.00	-0.00	-0.00	-0.00	-0.00	-0.00	0.00	0.00	-0.00	0.00	-0.00
			Viento +X	-1.26	-0.32	-0.00	-0.72	0.00	-0.00	-0.27	0.02	0.00	-0.68	0.01	0.00
			Viento -X	1.26	0.32	0.00	0.72	-0.00	0.00	0.27	-0.02	-0.00	0.68	-0.01	-0.00
			Viento +Y	-0.75	-0.18	-0.00	-0.37	-0.00	-0.01	-0.20	-0.25	0.01	-0.36	0.01	0.01
			Viento -Y	0.75	0.18	0.00	0.37	0.00	0.01	0.20	0.25	-0.01	0.36	-0.01	-0.01
	s8°	15.0	Carga permanente	14.67	3.92	0.07	-2.01	0.42	-0.58	10.35	2.76	0.03	-1.54	-0.04	0.04
			Sobrecarga de uso	2.41	1.48	0.02	-0.53	0.12	-0.13	1.67	1.01	0.01	-0.31	-0.02	-0.01
			Relleno	0.00	-0.00	0.00	0.00	0.00	-0.00	0.00	-0.00	-0.00	0.00	0.00	-0.00
			Viento +X	-2.38	-0.01	0.02	-0.49	0.07	-0.08	-1.35	-0.19	-0.00	-0.39	0.00	-0.00
			Viento -X	2.38	0.01	-0.02	0.49	-0.07	0.08	1.35	0.19	0.00	0.39	-0.00	0.00
			Viento +Y	-1.11	-0.11	0.00	0.08	0.01	-0.01	-0.78	-0.14	-0.00	0.05	0.00	-0.00
			Viento -Y	1.11	0.11	-0.00	-0.08	-0.01	0.01	0.78	0.14	0.00	-0.05	-0.00	0.00
	s7°	15.0	Carga permanente	23.23	5.74	0.04	-2.59	0.37	-0.77	14.92	3.08	-0.12	-2.63	0.43	-0.11
			Sobrecarga de uso	4.46	1.95	0.01	-0.88	0.10	-0.18	2.37	1.21	-0.04	-0.90	0.15	0.01
			Relleno	0.00	-0.00	0.00	0.00	0.00	-0.00	0.00	-0.00	-0.00	0.00	0.00	-0.00
			Viento +X	-3.43	-0.03	0.02	-0.57	0.08	-0.09	-2.56	0.22	-0.02	-0.60	0.05	-0.07
			Viento -X	3.43	0.03	-0.02	0.57	-0.08	0.09	2.56	-0.22	0.02	0.60	-0.05	0.07
			Viento +Y	-0.81	-0.07	-0.00	0.53	-0.02	0.04	-0.81	0.01	0.00	0.42	-0.02	-0.04
			Viento -Y	0.81	0.07	0.00	-0.53	0.02	-0.04	0.81	-0.01	-0.00	-0.42	0.02	0.04
	s6°	15.0	Carga permanente	31.23	7.79	-0.02	-1.31	0.15	-0.97	23.53	4.46	-0.21	-1.78	0.63	-0.07
			Sobrecarga de uso	6.51	2.79	-0.01	-0.51	0.02	-0.22	4.87	1.96	-0.07	-0.65	0.19	-0.05

IF-2026-34355629-GCABA-DGROC

			Relleno	0.00	-0.00	0.00	-0.00	0.00	-0.00	0.00	-0.00	-0.00	-0.00	0.00	-0.00
			Viento +X	-4.48	0.25	0.02	-0.39	0.08	-0.08	-3.60	0.14	-0.02	-0.38	0.05	-0.08
			Viento -X	4.48	-0.25	-0.02	0.39	-0.08	0.08	3.60	-0.14	0.02	0.38	-0.05	0.08
			Viento +Y	0.18	0.25	-0.01	1.15	-0.07	0.13	-0.49	-0.20	0.02	0.99	-0.05	-0.01
			Viento -Y	-0.18	-0.25	0.01	-1.15	0.07	-0.13	0.49	0.20	-0.02	-0.99	0.05	0.01
	s5°	15.0	Carga permanente	39.62	10.14	-0.01	-1.06	0.20	-0.70	31.43	5.39	-0.18	-0.02	0.52	0.00
			Sobrecarga de uso	8.64	3.77	-0.03	-0.55	-0.02	-0.07	6.58	2.28	-0.05	-0.06	0.16	0.05
			Relleno	0.00	-0.01	0.00	-0.00	0.00	-0.00	0.00	-0.00	-0.00	-0.00	0.00	-0.00
			Viento +X	-5.58	0.75	0.03	-0.21	0.09	-0.10	-4.65	0.35	-0.02	-0.26	0.04	-0.08
			Viento -X	5.58	-0.75	-0.03	0.21	-0.09	0.10	4.65	-0.35	0.02	0.26	-0.04	0.08
			Viento +Y	2.48	1.07	-0.09	2.26	-0.35	0.43	0.69	-0.18	0.03	1.86	-0.10	0.03
			Viento -Y	-2.48	-1.07	0.09	-2.26	0.35	-0.43	-0.69	0.18	-0.03	-1.86	0.10	-0.03
	s4°	15.0	Carga permanente	46.30	2.71	0.05	-7.97	0.42	-0.84	40.42	11.04	-0.22	-8.24	0.61	0.16
			Sobrecarga de uso	10.46	0.81	0.01	-3.00	0.09	-0.13	9.08	4.44	-0.07	-3.07	0.17	0.13
			Relleno	0.01	0.01	0.00	0.01	0.00	-0.00	0.00	-0.01	-0.00	0.01	0.00	-0.00
			Viento +X	-6.78	1.85	0.01	0.00	0.04	-0.04	-5.77	0.81	-0.02	0.02	0.05	-0.10
			Viento -X	6.78	-1.85	-0.01	-0.00	-0.04	0.04	5.77	-0.81	0.02	-0.02	-0.05	0.10
			Viento +Y	7.20	1.60	-0.06	3.81	-0.30	0.34	3.28	-0.19	0.08	3.57	-0.23	0.21
			Viento -Y	-7.20	-1.60	0.06	-3.81	0.30	-0.34	-3.28	0.19	-0.08	-3.57	0.23	-0.21
	s3°	15.0	Carga permanente	54.26	1.84	0.06	-2.81	0.44	-0.98	46.69	2.12	-0.23	-3.08	0.68	0.19
			Sobrecarga de uso	12.52	0.33	0.01	-1.17	0.11	-0.20	10.59	0.87	-0.07	-1.18	0.21	0.15
			Relleno	0.01	0.01	-0.00	0.01	-0.00	0.00	0.01	0.00	-0.00	0.01	-0.00	-0.00
			Viento +X	-7.86	2.70	-0.00	-0.03	-0.01	0.02	-6.96	1.91	-0.02	-0.05	0.04	-0.08
			Viento -X	7.86	-2.70	0.00	0.03	0.01	-0.02	6.96	-1.91	0.02	0.05	-0.04	0.08
			Viento +Y	12.17	2.03	-0.07	3.69	-0.34	0.34	8.17	0.24	0.09	3.46	-0.24	0.22
			Viento -Y	-12.17	-2.03	0.07	-3.69	0.34	-0.34	-8.17	-0.24	-0.09	-3.46	0.24	-0.22
	s2°	15.0	Carga permanente	63.15	2.00	0.10	-1.55	0.55	-1.06	55.66	1.14	-0.22	-1.70	0.61	0.07
			Sobrecarga de uso	14.97	0.54	0.02	-0.60	0.14	-0.21	13.16	0.41	-0.07	-0.62	0.19	0.08
			Relleno	0.02	0.01	-0.00	0.01	-0.00	0.00	0.01	0.01	0.00	0.01	-0.00	0.00
			Viento +X	-8.53	3.84	-0.02	0.39	-0.08	0.10	-8.00	2.64	-0.01	0.33	0.01	-0.05
			Viento -X	8.53	-3.84	0.02	-0.39	0.08	-0.10	8.00	-2.64	0.01	-0.33	-0.01	0.05
			Viento +Y	17.31	2.54	-0.09	3.88	-0.41	0.40	13.18	0.63	0.09	3.61	-0.24	0.24
			Viento -Y	-17.31	-2.54	0.09	-3.88	0.41	-0.40	-13.18	-0.63	-0.09	-3.61	0.24	-0.24
	s1°	15.0	Carga permanente	71.72	1.70	0.08	-2.29	0.55	-1.17	64.14	1.37	-0.23	-2.60	0.66	0.09
			Sobrecarga de uso	17.12	0.53	0.02	-0.89	0.14	-0.26	15.27	0.57	-0.07	-0.92	0.21	0.11
			Relleno	0.02	0.02	-0.00	0.01	-0.00	0.00	0.02	0.01	0.00	0.01	-0.00	0.00
			Viento +X	-8.52	5.53	-0.04	1.19	-0.17	0.19	-8.58	3.52	0.01	1.04	-0.02	-0.01
			Viento -X	8.52	-5.53	0.04	-1.19	0.17	-0.19	8.58	-3.52	-0.01	-1.04	0.02	0.01
			Viento +Y	23.04	2.93	-0.11	4.10	-0.52	0.49	18.41	1.00	0.11	3.89	-0.27	0.29
			Viento -Y	-23.04	-2.93	0.11	-4.10	0.52	-0.49	-18.41	-1.00	-0.11	-3.89	0.27	-0.29
	sPB	15.0	Carga permanente	76.56	3.68	0.05	-3.04	0.39	-0.87	73.27	1.29	-0.24	-1.35	0.68	0.02
			Sobrecarga de uso	18.68	0.95	0.02	-1.15	0.14	-0.33	17.80	0.65	-0.07	-0.33	0.21	0.07
			Relleno	0.07	-0.02	0.00	-0.04	0.01	-0.01	0.03	0.02	0.00	0.00	-0.00	0.00
			Viento +X	-6.90	7.59	-0.00	1.68	-0.00	0.04	-8.45	4.79	0.02	2.26	-0.06	0.05
			Viento -X	6.90	-7.59	0.00	-1.68	0.00	-0.04	8.45	-4.79	-0.02	-2.26	0.06	-0.05
			Viento +Y	27.26	3.84	0.10	3.00	0.16	-0.11	24.15	1.46	0.12	3.42	-0.32	0.39
			Viento -Y	-27.26	-3.84	-0.10	-3.00	-0.16	0.11	-24.15	-1.46	-0.12	-3.42	0.32	-0.39
	sSS	15.0	Carga permanente	91.53	1.73	0.00	2.85	-0.01	-0.20	82.41	3.93	0.08	-3.19	-0.16	-0.37
			Sobrecarga de uso	23.23	0.84	-0.01	0.99	-0.02	-0.04	21.20	1.11	0.02	-1.33	-0.04	-0.14
			Relleno	0.26	-0.04	0.00	0.12	0.00	-0.00	0.09	-0.07	-0.00	0.02	0.00	-0.00
			Viento +X	-10.17	2.50	-0.02	-4.65	-0.05	0.04	-7.09	8.23	0.00	-3.96	-0.01	-0.05
			Viento -X	10.17	-2.50	0.02	4.65	0.05	-0.04	7.09	-8.23	-0.00	3.96	0.01	0.05
			Viento +Y	25.29	2.49	-0.05	-2.88	-0.10	0.02	27.42	4.65	0.12	-2.93	-0.19	-0.06
			Viento -Y	-25.29	-2.49	0.05	2.88	0.10	-0.02	-27.42	-4.65	-0.12	2.93	0.19	0.06
T9a	SMb	15.0	Carga permanente	0.88	0.01	-0.08	0.03	-0.23	0.00	1.07	-0.02	0.05	0.06	-0.06	-0.00
			Sobrecarga de uso	0.34	0.00	0.00	0.01	0.03	0.00	0.21	-0.01	-0.09	0.02	0.18	-0.00
			Relleno	-0.00	-0.00	-0.00	-0.00	-0.00	-0.00	-0.00	-0.00	0.00	0.00	-0.00	-0.00
			Viento +X	-0.01	0.00	-0.00	0.00	-0.01	-0.00	-0.01	-0.00	0.01	0.01	-0.03	-0.00
			Viento -X	0.01	-0.00	0.00	-0.00	0.01	0.00	0.01	0.00	-0.01	-0.01	0.03	0.00
			Viento +Y	-0.01	-0.00	0.00	-0.00	-0.01	-0.00	-0.01	-0.00	0.02	0.01	-0.04	-0.00
			Viento -Y	0.01	0.00	-0.00	0.00	0.01	0.00	0.01	0.00	-0.02	-0.01	0.04	0.00
	s9°	15.0	Carga permanente	1.81	0.01	0.07	0.02	-0.02	0.00	1.77	0.01	0.06	-0.03	-0.05	-0.00
			Sobrecarga de uso	0.64	0.00	0.04	0.01	0.03	-0.00	0.37	0.00	0.00	-0.01	0.02	-0.00
			Relleno	-0.00	-0.00	-0.00	-0.00	-0.00	-0.00	-0.00	-0.00	-0.00	0.00	-0.00	-0.00
			Viento +X	-0.20	-0.00	-0.01	-0.00	-0.01	-0.00	-0.02	0.00	-0.00	-0.00	-0.01	-0.00
			Viento -X	0.20	0.00	0.01	0.00	0.01	0.00	0.02	-0.00	0.00	0.00	0.01	0.00
			Viento +Y	-0.19	-0.00	-0.01	-0.00	-0.01	-0.00	-0.02	-0.00	0.00	0.00	-0.01	-0.00
			Viento -Y	0.19	0.00	0.01	0.00	0.01	0.00	0.02	0.00	-0.00	-0.00	0.01	0.00
	s8°	15.0	Carga permanente	0.11	0.10	-0.25	0.36	-0.27	0.03	2.75	0.01	0.20	-0.02	-0.28	-0.00
			Sobrecarga de uso	-0.30	0.04	-0.10	0.13	-0.10	0.01	0.61	0.00	0.05	-0.01	-0.07	-0.00
			Relleno	0.00	0.00	0.00	0.00	0.00	-0.00	-0.00	-0.00	-0.00	0.00	0.00	-0.00
			Viento +X	-0.20	0.00	-0.01	0.01	-0.00	0.00	-0.21	-0.00	-0.01	0.00	0.00	0.00
			Viento -X	0.20	-0.00	0.01	-0.01	0.00	-0.00	0.21	0.00	0.01	-0.00	-0.00	-0.00
			Viento +Y	0.03	-0.00	0.02	-0.01	0.02	-0.00	-0.19	-0.00	-0.01	0.00	0.02	-0.00
			Viento -Y	-0.03	0.00	-0.02	0.01	-0.02	0.00	0.19	0.00	0.01	0.00	-0.02	0.00

IF-2026-34355629-GCABA-DGROC

	s7°	15.0	Carga permanente	0.91	0.17	-0.40	0.71	-0.62	0.04	5.38	-0.37	0.99	0.74	-1.34	0.08
			Sobrecarga de uso	0.05	0.06	-0.13	0.24	-0.22	0.01	1.67	-0.14	0.35	0.28	-0.50	0.03
			Relleno	0.00	0.00	0.00	0.00	0.00	0.00	-0.00	0.00	-0.00	-0.00	0.00	-0.00
			Viento +X	-0.34	0.00	-0.01	0.00	-0.01	0.00	-0.29	-0.01	0.00	0.02	-0.05	0.00
			Viento -X	0.34	-0.00	0.01	-0.00	0.01	-0.00	0.29	0.01	-0.00	-0.02	0.05	-0.00
			Viento +Y	0.07	-0.01	0.03	-0.03	0.05	-0.00	-0.36	-0.00	-0.08	0.01	0.11	-0.00
			Viento -Y	-0.07	0.01	-0.03	0.03	-0.05	0.00	0.36	0.00	0.08	-0.01	-0.11	0.00
	s6°	15.0	Carga permanente	2.00	0.13	-0.30	0.55	-0.37	0.03	6.08	-0.28	0.96	0.66	-0.76	0.03
			Sobrecarga de uso	0.25	0.04	-0.11	0.18	-0.13	0.01	1.63	-0.10	0.26	0.25	-0.19	0.01
			Relleno	-0.00	0.00	-0.00	0.00	-0.00	0.00	-0.00	-0.00	-0.00	0.00	0.00	-0.00
			Viento +X	-0.38	0.00	-0.02	0.01	-0.00	0.00	-0.41	-0.01	0.00	0.03	-0.07	0.00
			Viento -X	0.38	-0.00	0.02	-0.01	0.00	-0.00	0.41	0.01	-0.00	-0.03	0.07	-0.00
			Viento +Y	0.27	-0.00	0.05	-0.01	0.05	-0.00	-0.28	-0.01	-0.07	0.01	0.10	0.00
			Viento -Y	-0.27	0.00	-0.05	0.01	-0.05	0.00	0.28	0.01	0.07	-0.01	-0.10	-0.00
	s5°	15.0	Carga permanente	4.64	0.24	-0.23	0.99	-0.46	0.05	7.29	-0.16	0.98	0.41	-1.02	0.02
			Sobrecarga de uso	1.09	0.08	-0.10	0.35	-0.19	0.02	2.25	-0.05	0.35	0.14	-0.42	0.01
			Relleno	-0.00	-0.00	-0.00	-0.00	-0.00	-0.00	-0.00	-0.00	-0.00	0.00	-0.00	-0.00
			Viento +X	-0.39	-0.00	-0.01	-0.01	0.00	-0.00	-0.46	-0.03	0.01	0.05	-0.07	0.00
			Viento -X	0.39	0.00	0.01	0.01	-0.00	0.00	0.46	0.03	-0.01	-0.05	0.07	-0.00
			Viento +Y	0.49	-0.02	0.06	-0.06	0.07	-0.00	-0.15	-0.03	-0.08	0.05	0.15	0.00
			Viento -Y	-0.49	0.02	-0.06	0.06	-0.07	0.00	0.15	0.03	0.08	-0.05	-0.15	-0.00
	s4°	15.0	Carga permanente	2.99	0.18	-0.30	0.77	-0.61	0.04	8.56	-0.26	0.85	0.63	-0.22	0.01
			Sobrecarga de uso	0.37	0.06	-0.13	0.26	-0.24	0.02	2.48	-0.10	0.27	0.25	-0.09	0.00
			Relleno	0.00	0.00	0.00	0.00	0.00	-0.00	-0.00	-0.00	-0.00	0.00	-0.00	0.00
			Viento +X	-0.27	0.00	-0.01	-0.00	0.01	-0.00	-0.44	-0.02	0.01	0.03	-0.07	0.00
			Viento -X	0.27	-0.00	0.01	0.00	-0.01	0.00	0.44	0.02	-0.01	-0.03	0.07	-0.00
			Viento +Y	1.37	-0.01	0.11	-0.02	0.11	-0.00	0.24	-0.00	-0.10	0.00	0.23	0.00
			Viento -Y	-1.37	0.01	-0.11	0.02	-0.11	0.00	-0.24	0.00	0.10	-0.00	-0.23	-0.00
	s3°	15.0	Carga permanente	3.99	0.18	-0.22	0.78	-0.49	0.04	8.03	-0.25	0.99	0.60	-0.50	0.02
			Sobrecarga de uso	0.64	0.06	-0.10	0.26	-0.20	0.01	2.23	-0.09	0.34	0.22	-0.24	0.01
			Relleno	0.00	-0.00	0.00	-0.00	0.00	-0.00	0.00	-0.00	-0.00	0.00	0.00	0.00
			Viento +X	-0.20	-0.00	-0.00	-0.02	0.01	-0.00	-0.35	-0.02	0.00	0.03	-0.05	0.00
			Viento -X	0.20	0.00	0.00	0.02	-0.01	0.00	0.35	0.02	-0.00	-0.03	0.05	-0.00
			Viento +Y	2.02	-0.00	0.13	-0.00	0.11	-0.00	1.05	-0.00	-0.08	0.00	0.32	0.00
			Viento -Y	-2.02	0.00	-0.13	0.00	-0.11	0.00	-1.05	0.00	0.08	-0.00	-0.32	-0.00
	s2°	15.0	Carga permanente	5.10	0.20	-0.16	0.85	-0.40	0.05	8.13	-0.24	0.75	0.58	-0.05	0.02
			Sobrecarga de uso	0.93	0.07	-0.09	0.28	-0.17	0.02	2.12	-0.10	0.24	0.23	-0.07	0.01
			Relleno	0.00	-0.00	0.00	-0.00	0.00	-0.00	0.00	-0.00	-0.00	0.00	0.00	0.00
			Viento +X	-0.04	-0.01	0.01	-0.03	0.02	-0.00	-0.25	-0.01	0.00	0.03	-0.04	0.00
			Viento -X	0.04	0.01	-0.01	0.03	-0.02	0.00	0.25	0.01	-0.00	-0.03	0.04	-0.00
			Viento +Y	2.74	0.00	0.16	0.02	0.13	-0.00	1.70	-0.00	-0.07	-0.00	0.41	0.00
			Viento -Y	-2.74	-0.00	-0.16	-0.02	-0.13	0.00	-1.70	0.00	0.07	0.00	-0.41	-0.00
	s1°	15.0	Carga permanente	5.78	0.19	-0.15	0.80	-0.45	0.04	9.54	-0.24	0.86	0.58	-0.08	0.02
			Sobrecarga de uso	1.14	0.06	-0.08	0.26	-0.19	0.01	2.61	-0.09	0.29	0.22	-0.11	0.01
			Relleno	0.01	0.00	0.00	0.00	0.00	0.00	0.00	0.00	-0.00	-0.00	0.00	0.00
			Viento +X	0.31	-0.01	0.03	-0.06	0.04	-0.00	-0.05	-0.01	-0.00	0.02	0.01	0.00
			Viento -X	-0.31	0.01	-0.03	0.06	-0.04	0.00	0.05	0.01	0.00	-0.02	-0.01	-0.00
			Viento +Y	3.50	0.01	0.18	0.06	0.14	0.00	2.42	0.00	-0.06	-0.00	0.50	0.00
			Viento -Y	-3.50	-0.01	-0.18	-0.06	-0.14	-0.00	-2.42	-0.00	0.06	0.00	-0.50	-0.00
	sPB	15.0	Carga permanente	8.50	0.11	0.12	0.48	-0.09	0.02	9.46	-0.21	0.53	0.51	0.61	0.03
			Sobrecarga de uso	1.95	0.03	0.02	0.15	-0.02	0.01	2.49	-0.08	0.16	0.20	0.14	0.01
			Relleno	-0.00	-0.00	-0.00	-0.00	-0.00	0.00	0.01	0.00	0.00	-0.00	0.00	-0.00
			Viento +X	1.41	0.02	0.04	0.08	0.02	0.01	0.39	-0.00	0.00	0.01	0.08	0.01
			Viento -X	-1.41	-0.02	-0.04	-0.08	-0.02	-0.01	-0.39	0.00	-0.00	-0.01	-0.08	-0.01
			Viento +Y	5.00	0.04	0.16	0.18	0.04	0.01	3.18	0.00	-0.05	0.00	0.60	0.00
			Viento -Y	-5.00	-0.04	-0.16	-0.18	-0.04	-0.01	-3.18	-0.00	0.05	-0.00	-0.60	-0.00
	sSS	15.0	Carga permanente	10.32	0.04	0.36	0.17	0.08	0.01	9.21	-0.11	0.48	0.12	-0.72	0.01
			Sobrecarga de uso	2.62	0.01	0.08	0.04	0.01	0.00	2.45	-0.04	0.13	0.04	-0.17	0.00
			Relleno	0.02	0.00	0.00	0.00	0.00	0.00	-0.00	-0.00	-0.00	0.00	0.00	0.00
			Viento +X	-0.54	-0.01	-0.02	-0.04	-0.08	-0.00	1.06	-0.01	0.10	0.00	-0.21	0.00
			Viento -X	0.54	0.01	0.02	0.04	0.08	0.00	-1.06	0.01	-0.10	-0.00	0.21	-0.00
			Viento +Y	3.04	0.01	0.09	0.03	-0.06	0.00	4.35	-0.02	0.34	0.02	-0.61	0.00
			Viento -Y	-3.04	-0.01	-0.09	-0.03	0.06	-0.00	-4.35	0.02	-0.34	-0.02	0.61	-0.00
T15	SMb	15.0	Carga permanente	3.08	0.00	-1.60	-0.01	-4.19	-0.05	0.79	0.01	1.19	-0.02	-4.74	0.07
			Sobrecarga de uso	2.99	-0.00	-0.54	-0.01	0.70	-0.01	3.42	0.17	-1.21	-0.39	0.44	-0.12
			Relleno	0.00	-0.00	0.00	-0.00	0.00	-0.00	-0.00	0.00	-0.00	-0.00	0.00	-0.00
			Viento +X	0.08	0.00	-0.04	0.00	0.13	-0.01	0.01	0.00	-0.04	-0.01	0.12	-0.00
			Viento -X	-0.08	-0.00	0.04	-0.00	-0.13	0.01	-0.01	-0.00	0.04	0.01	-0.12	0.00
			Viento +Y	0.04	0.00	0.19	0.01	0.68	0.00	-0.02	0.00	-0.17	-0.01	0.74	-0.01
			Viento -Y	-0.04	-0.00	-0.19	-0.01	-0.68	-0.00	0.02	-0.00	0.17	0.01	-0.74	0.01
	s9°	15.0	Carga permanente	7.81	-0.00	0.60	-0.04	3.92	0.03	3.90	0.00	-2.00	-0.00	3.71	0.02
			Sobrecarga de uso	3.44	0.00	0.24	-0.01	1.88	0.01	3.14	-0.00	-0.88	0.01	1.89	-0.00
			Relleno	0.00	-0.00	-0.00	-0.00	0.00	-0.00	0.00	-0.00	-0.00	0.00	0.00	-0.00
			Viento +X	0.28	-0.00	0.12	-0.01	0.54	0.00	0.15	0.00	-0.15	-0.00	0.52	0.00
			Viento -X	-0.28	0.00	-0.12	0.01	-0.54	0.00	-0.15	-0.00	0.15	0.00	-0.52	0.00

IF-2026-34355629-GCABA-DGROC

			Viento +Y	0.21	-0.00	-0.03	-0.00	-0.07	-0.00	0.06	0.00	0.13	-0.00	-0.06	-0.01
			Viento -Y	-0.21	0.00	0.03	0.00	0.07	0.00	-0.06	-0.00	-0.13	0.00	0.06	0.01
	s8°	15.0	Carga permanente	13.15	-0.00	-0.13	-0.05	2.74	0.13	8.48	-0.00	-0.40	0.02	2.60	-0.04
			Sobrecarga de uso	4.50	0.00	-0.07	-0.01	1.10	0.05	3.69	0.00	-0.21	0.00	1.06	-0.02
			Relleno	0.00	-0.00	0.00	-0.00	0.00	-0.00	0.00	-0.00	-0.00	0.00	0.00	0.00
			Viento +X	0.68	-0.00	0.05	-0.02	0.71	-0.01	0.35	-0.00	-0.06	0.01	0.71	-0.00
			Viento -X	-0.68	0.00	-0.05	0.02	-0.71	0.01	-0.35	0.00	0.06	-0.01	-0.71	0.00
			Viento +Y	0.35	-0.01	0.02	-0.03	0.49	-0.01	0.23	-0.00	-0.09	0.01	0.48	-0.00
			Viento -Y	-0.35	0.01	-0.02	0.03	-0.49	0.01	-0.23	0.00	0.09	-0.01	-0.48	0.00
	s7°	15.0	Carga permanente	17.79	0.02	-0.29	0.05	1.34	0.19	13.16	0.03	-0.56	-0.09	2.14	-0.01
			Sobrecarga de uso	5.45	0.01	-0.13	0.04	0.55	0.07	4.46	0.01	-0.23	-0.03	0.80	-0.00
			Relleno	0.00	-0.00	0.00	-0.00	0.00	-0.00	0.00	0.00	-0.00	-0.00	0.00	-0.00
			Viento +X	1.03	-0.01	0.09	-0.06	0.85	-0.01	0.73	0.01	-0.12	-0.01	0.85	-0.00
			Viento -X	-1.03	0.01	-0.09	0.06	-0.85	0.01	-0.73	-0.01	0.12	0.01	-0.85	0.00
			Viento +Y	0.67	-0.02	0.08	-0.08	1.00	-0.02	0.39	0.00	-0.14	-0.01	0.93	-0.01
			Viento -Y	-0.67	0.02	-0.08	0.08	-1.00	0.02	-0.39	-0.00	0.14	0.01	-0.93	0.01
	s6°	15.0	Carga permanente	21.43	-0.02	-0.34	-0.11	1.27	0.24	17.63	0.00	-0.44	-0.01	1.21	0.02
			Sobrecarga de uso	6.16	-0.00	-0.16	-0.03	0.42	0.09	5.35	-0.00	-0.15	0.00	0.38	0.01
			Relleno	0.00	0.00	0.00	0.00	0.00	-0.00	0.00	0.00	0.00	-0.00	0.00	-0.00
			Viento +X	1.52	-0.02	0.11	-0.07	1.10	-0.01	1.11	0.01	-0.15	-0.03	1.11	-0.01
			Viento -X	-1.52	0.02	-0.11	0.07	-1.10	0.01	-1.11	-0.01	0.15	0.03	-1.11	0.01
			Viento +Y	1.21	-0.03	0.20	-0.13	1.61	-0.04	0.75	0.02	-0.23	-0.03	1.61	-0.02
			Viento -Y	-1.21	0.03	-0.20	0.13	-1.61	0.04	-0.75	-0.02	0.23	0.03	-1.61	0.02
	s5°	15.0	Carga permanente	25.95	0.10	-1.09	0.36	0.23	0.12	21.28	0.03	-0.57	-0.07	1.02	0.03
			Sobrecarga de uso	7.26	0.04	-0.48	0.13	-0.01	0.03	6.09	0.01	-0.20	-0.02	0.25	0.01
			Relleno	0.00	-0.00	0.00	-0.00	0.00	0.00	0.00	0.00	0.00	-0.00	0.00	-0.00
			Viento +X	2.00	-0.02	0.17	-0.10	1.38	-0.00	1.61	0.02	-0.19	-0.03	1.39	-0.01
			Viento -X	-2.00	0.02	-0.17	0.10	-1.38	0.00	-1.61	-0.02	0.19	0.03	-1.39	0.01
			Viento +Y	2.19	-0.07	0.22	-0.30	2.54	-0.08	1.39	0.03	-0.30	-0.05	2.37	-0.03
			Viento -Y	-2.19	0.07	-0.22	0.30	-2.54	0.08	-1.39	-0.03	0.30	0.05	-2.37	0.03
	s4°	15.0	Carga permanente	28.92	0.01	0.11	0.04	0.19	0.22	26.05	-0.02	-1.27	0.02	0.40	0.02
			Sobrecarga de uso	7.84	0.01	0.08	0.02	0.31	0.07	7.29	-0.01	-0.53	0.01	0.35	0.01
			Relleno	0.01	0.00	-0.00	-0.00	0.00	0.00	0.00	0.00	0.00	-0.00	0.00	-0.00
			Viento +X	2.57	-0.02	0.06	-0.10	1.35	-0.01	2.20	0.02	-0.25	-0.04	1.37	-0.01
			Viento -X	-2.57	0.02	-0.06	0.10	-1.35	0.01	-2.20	-0.02	0.25	0.04	-1.37	0.01
			Viento +Y	3.68	-0.06	0.81	-0.26	4.60	-0.06	2.81	0.07	-0.92	-0.09	4.61	-0.04
			Viento -Y	-3.68	0.06	-0.81	0.26	-4.60	0.06	-2.81	-0.07	0.92	0.09	-4.61	0.04
	s3°	15.0	Carga permanente	33.07	0.03	-0.15	0.12	-0.38	0.26	28.86	-0.03	0.05	0.03	0.01	0.01
			Sobrecarga de uso	8.88	0.01	0.01	0.05	-0.02	0.09	7.79	-0.01	0.07	0.01	0.11	0.00
			Relleno	0.01	0.00	-0.00	0.00	0.00	0.00	0.01	0.00	-0.00	-0.00	0.00	0.00
			Viento +X	3.15	-0.02	0.08	-0.10	1.66	0.01	2.82	0.03	-0.43	-0.04	1.67	-0.01
			Viento -X	-3.15	0.02	-0.08	0.10	-1.66	-0.01	-2.82	-0.03	0.43	0.04	-1.67	0.01
			Viento +Y	5.46	-0.06	1.01	-0.24	4.51	-0.02	4.32	0.08	-0.53	-0.11	4.64	-0.05
			Viento -Y	-5.46	0.06	-1.01	0.24	-4.51	0.02	-4.32	-0.08	0.53	0.11	-4.64	0.05
	s2°	15.0	Carga permanente	36.37	0.06	-0.22	0.21	-0.15	0.28	32.68	-0.02	-0.03	0.02	0.22	0.04
			Sobrecarga de uso	9.60	0.02	-0.04	0.08	-0.00	0.09	8.73	-0.01	0.07	0.01	0.10	0.01
			Relleno	0.01	0.00	-0.00	0.00	-0.00	0.00	0.01	0.00	-0.00	-0.00	-0.00	-0.00
			Viento +X	3.77	-0.02	0.09	-0.12	1.84	0.02	3.25	0.02	-0.34	-0.05	1.86	-0.02
			Viento -X	-3.77	0.02	-0.09	0.12	-1.84	-0.02	-3.25	-0.02	0.34	0.05	-1.86	0.02
			Viento +Y	7.38	-0.07	1.25	-0.28	4.68	-0.03	5.77	0.06	-0.11	-0.12	4.83	-0.06
			Viento -Y	-7.38	0.07	-1.25	0.28	-4.68	0.03	-5.77	-0.06	0.11	0.12	-4.83	0.06
	s1°	15.0	Carga permanente	38.88	0.05	-0.03	0.19	-0.49	0.29	35.85	-0.02	-0.04	0.03	-0.07	0.04
			Sobrecarga de uso	10.07	0.02	0.02	0.07	-0.07	0.10	9.42	-0.01	0.04	0.01	0.06	0.02
			Relleno	0.00	0.00	0.00	0.00	-0.01	0.00	0.01	-0.00	0.00	0.00	-0.01	0.00
			Viento +X	4.20	-0.03	0.12	-0.13	1.92	0.04	3.86	0.03	-0.37	-0.05	1.97	-0.02
			Viento -X	-4.20	0.03	-0.12	0.13	-1.92	-0.04	-3.86	-0.03	0.37	0.05	-1.97	0.02
			Viento +Y	9.65	-0.05	1.45	-0.22	5.02	0.01	7.72	0.06	0.04	-0.13	5.24	-0.06
			Viento -Y	-9.65	0.05	-1.45	0.22	-5.02	-0.01	-7.72	-0.06	-0.04	0.13	-5.24	0.06
	sPB	15.0	Carga permanente	41.71	0.09	-0.20	0.37	1.00	0.40	38.55	-0.03	0.04	0.03	-0.33	0.03
			Sobrecarga de uso	10.64	0.03	0.03	0.14	0.65	0.12	9.93	-0.01	0.07	0.01	-0.03	0.01
			Relleno	-0.01	-0.00	-0.01	-0.00	-0.05	-0.00	0.00	-0.00	0.01	0.00	-0.05	0.00
			Viento +X	5.19	0.05	-0.32	0.20	1.27	0.02	4.36	0.03	-0.36	-0.04	1.43	-0.01
			Viento -X	-5.19	-0.05	0.32	-0.20	-1.27	-0.02	-4.36	-0.03	0.36	0.04	-1.43	0.01
			Viento +Y	10.88	0.06	2.38	0.24	4.28	0.17	10.09	0.06	0.11	-0.11	5.13	-0.05
			Viento -Y	-10.88	-0.06	-2.38	-0.24	-4.28	-0.17	-10.09	-0.06	-0.11	0.11	-5.13	0.05
	sSS	15.0	Carga permanente	47.83	0.01	-0.63	-0.03	-2.11	0.12	40.96	-0.04	0.14	0.07	2.44	0.02
			Sobrecarga de uso	12.01	0.00	-0.24	-0.01	-0.91	0.03	10.40	-0.02	0.16	0.03	1.09	0.01
			Relleno	-0.01	0.00	-0.00	0.00	0.01	-0.00	-0.01	-0.00	-0.01	0.00	0.01	0.00
			Viento +X	4.82	-0.03	0.24	-0.08	-0.55	0.04	5.11	0.01	-0.30	-0.00	-0.50	0.01
			Viento -X	-4.82	0.03	-0.24	0.08	0.55	-0.04	-5.11	-0.01	0.30	0.00	0.50	-0.01
			Viento +Y	12.15	-0.03	-0.09	-0.09	-3.99	0.02	10.69	-0.00	2.47	0.00	-3.75	0.01
			Viento -Y	-12.15	0.03	0.09	0.09	3.99	-0.02	-10.69	0.00	-2.47	-0.00	3.75	-0.01
T16	SMb	15.0	Carga permanente	30.04	3.27	-0.67	1.28	-1.76	1.88	20.73	14.29	4.93	-1.22	-7.65	-7.31
			Sobrecarga de uso	16.60	13.24	-0.03	0.33	0.16	1.56	13.59	12.37	0.41	0.04	0.92	0.39
			Relleno	0.00	-0.00	-0.00	0.00	0.00	-0.00	0.00	0.00	-0.00	-0.00	0.00	-0.00

IF-2026-34355629-GCABA-DGROC

		Viento +X	-0.20	0.24	0.00	0.58	0.03	-0.05	-0.03	-0.14	-0.02	0.67	0.01	-0.03
		Viento -X	0.20	-0.24	-0.00	-0.58	-0.03	0.05	0.03	0.14	0.02	-0.67	-0.01	0.03
		Viento +Y	0.59	0.99	0.04	0.40	0.00	0.07	0.24	0.31	0.07	0.27	-0.03	0.03
		Viento -Y	-0.59	-0.99	-0.04	-0.40	-0.00	-0.07	-0.24	-0.31	-0.07	-0.27	0.03	-0.03
	s9°	15.0 Carga permanente	45.17	10.79	-0.68	-1.06	-1.45	-1.89	46.42	24.86	0.65	0.50	-1.10	4.80
		Sobrecarga de uso	18.48	11.42	-0.20	-1.67	-0.42	-0.66	21.92	19.25	0.40	-1.25	-0.63	1.20
		Relleno	0.01	0.00	-0.00	0.03	-0.00	0.00	0.01	-0.02	0.00	0.02	-0.00	0.00
		Viento +X	-0.41	-3.11	-0.02	0.52	-0.02	0.11	-0.25	-1.93	0.03	0.16	-0.04	0.07
		Viento -X	0.41	3.11	0.02	-0.52	0.02	-0.11	0.25	1.93	-0.03	-0.16	0.04	-0.07
		Viento +Y	-0.20	5.71	0.06	3.07	0.10	-0.18	0.14	1.95	-0.10	2.89	0.14	-0.55
		Viento -Y	0.20	-5.71	-0.06	-3.07	-0.10	0.18	-0.14	-1.95	0.10	-2.89	-0.14	0.55
	s8°	15.0 Carga permanente	60.01	12.07	-0.68	0.00	-1.42	-3.03	64.51	36.76	1.44	0.81	-1.50	-2.48
		Sobrecarga de uso	20.02	11.35	-0.25	-0.98	-0.50	-0.87	23.78	19.57	0.38	-0.70	-0.40	-0.78
		Relleno	0.02	0.01	-0.00	0.03	-0.00	0.00	0.02	-0.03	0.00	0.03	-0.00	0.00
		Viento +X	-0.49	-3.92	-0.02	2.56	-0.01	0.15	-0.49	-6.37	0.01	1.90	-0.01	0.03
		Viento -X	0.49	3.92	0.02	-2.56	0.01	-0.15	0.49	6.37	-0.01	-1.90	0.01	-0.03
		Viento +Y	0.20	10.74	0.06	3.08	0.09	-0.02	-0.85	5.92	-0.15	3.19	0.15	-0.15
		Viento -Y	-0.20	-10.74	-0.06	-3.08	-0.09	0.02	0.85	-5.92	0.15	-3.19	-0.15	0.15
	s7°	15.0 Carga permanente	75.41	9.76	-0.74	-1.27	-2.13	-4.05	78.60	36.02	1.32	-1.22	-1.12	-0.53
		Sobrecarga de uso	22.98	10.72	-0.21	-0.84	-0.58	-1.18	26.55	18.78	0.47	-0.80	-0.41	-0.11
		Relleno	0.03	0.01	-0.00	0.04	-0.00	0.00	0.03	-0.03	0.00	0.03	-0.00	0.00
		Viento +X	-0.33	-1.77	-0.02	5.08	-0.03	0.23	-0.38	-7.85	0.02	4.34	-0.03	0.05
		Viento -X	0.33	1.77	0.02	-5.08	0.03	-0.23	0.38	7.85	-0.02	-4.34	0.03	-0.05
		Viento +Y	1.87	14.50	0.07	2.25	0.16	-0.10	-0.30	11.05	-0.15	2.47	0.14	-0.29
		Viento -Y	-1.87	-14.50	-0.07	-2.25	-0.16	0.10	0.30	-11.05	0.15	-2.47	-0.14	0.29
	s6°	15.0 Carga permanente	94.72	13.80	-0.77	-1.35	-1.78	-3.21	96.21	42.68	1.75	-3.25	-2.14	-3.52
		Sobrecarga de uso	26.52	13.52	-0.21	-0.58	-0.48	-0.89	28.77	20.36	0.47	-0.93	-0.58	-0.99
		Relleno	0.04	0.02	-0.00	0.04	-0.00	0.00	0.04	-0.02	0.00	0.03	-0.00	0.00
		Viento +X	-0.09	2.86	-0.03	7.54	-0.03	0.28	-0.29	-5.95	0.02	6.52	-0.02	0.09
		Viento -X	0.09	-2.86	0.03	-7.54	0.03	-0.28	0.29	5.95	-0.02	-6.52	0.02	-0.09
		Viento +Y	4.82	17.35	0.07	1.71	0.14	-0.14	1.43	14.06	-0.17	2.17	0.19	-0.13
		Viento -Y	-4.82	-17.35	-0.07	-1.71	-0.14	0.14	-1.43	-14.06	0.17	-2.17	-0.19	0.13
	s5°	15.0 Carga permanente	114.31	16.82	-0.74	-1.56	-2.01	-3.70	115.26	48.23	1.44	-3.58	-1.23	-0.79
		Sobrecarga de uso	30.17	15.44	-0.23	-0.88	-0.60	-0.99	32.29	23.57	0.39	-1.01	-0.34	-0.25
		Relleno	0.05	0.04	-0.00	0.04	-0.00	0.00	0.05	-0.01	0.00	0.04	-0.00	0.00
		Viento +X	0.25	9.81	-0.02	9.67	-0.01	0.30	-0.07	-2.44	0.02	8.73	-0.03	0.07
		Viento -X	-0.25	-9.81	0.02	-9.67	0.01	-0.30	0.07	2.44	-0.02	-8.73	0.03	-0.07
		Viento +Y	9.93	18.79	0.01	-0.06	0.02	0.06	4.62	17.13	-0.16	1.06	0.15	-0.28
		Viento -Y	-9.93	-18.79	-0.01	0.06	-0.02	-0.06	-4.62	-17.13	0.16	-1.06	-0.15	0.28
	s4°	15.0 Carga permanente	141.52	2.56	-0.58	-12.18	-1.60	-3.70	134.84	49.07	1.59	-14.16	-1.92	-3.28
		Sobrecarga de uso	37.71	5.17	-0.15	-7.93	-0.42	-1.03	36.13	24.99	0.41	-8.05	-0.50	-0.92
		Relleno	0.05	0.13	-0.00	0.09	-0.00	0.00	0.06	0.00	0.00	0.08	-0.00	0.00
		Viento +X	-0.17	21.70	-0.04	13.12	-0.06	0.37	0.33	4.04	0.03	12.21	-0.03	0.11
		Viento -X	0.17	-21.70	0.04	-13.12	0.06	-0.37	-0.33	-4.04	-0.03	-12.21	0.03	-0.11
		Viento +Y	20.97	-8.49	0.10	-15.47	0.24	-0.03	10.42	19.30	-0.21	-14.61	0.26	-0.14
		Viento -Y	-20.97	8.49	-0.10	15.47	-0.24	0.03	-10.42	-19.30	0.21	14.61	-0.26	0.14
	s3°	15.0 Carga permanente	166.54	-4.74	-0.54	-7.07	-1.49	-3.76	161.38	35.02	1.62	-10.18	-1.98	-3.29
		Sobrecarga de uso	44.11	0.27	-0.14	-4.54	-0.39	-1.07	43.49	15.25	0.44	-5.19	-0.55	-0.95
		Relleno	0.04	0.22	-0.00	0.09	-0.00	0.00	0.05	0.09	0.00	0.08	-0.00	0.00
		Viento +X	0.11	34.68	-0.04	14.23	-0.05	0.43	0.01	15.13	0.02	13.59	-0.01	0.13
		Viento -X	-0.11	-34.68	0.04	-14.23	0.05	-0.43	-0.01	-15.13	-0.02	-13.59	0.01	-0.13
		Viento +Y	32.12	-27.08	0.10	-10.13	0.25	-0.06	21.44	-6.83	-0.15	-10.51	0.16	-0.18
		Viento -Y	-32.12	27.08	-0.10	10.13	-0.25	0.06	-21.44	6.83	0.15	10.51	-0.16	0.18
	s2°	15.0 Carga permanente	191.59	-8.07	-0.47	-4.70	-1.25	-3.46	185.80	26.28	1.55	-8.84	-1.95	-3.34
		Sobrecarga de uso	50.02	-1.65	-0.13	-2.89	-0.34	-0.99	49.69	9.97	0.43	-3.86	-0.54	-0.96
		Relleno	0.03	0.35	-0.00	0.10	-0.00	0.00	0.04	0.19	0.00	0.10	-0.00	0.00
		Viento +X	0.91	49.42	-0.04	15.34	-0.05	0.46	0.37	27.51	0.02	14.98	-0.00	0.15
		Viento -X	-0.91	-49.42	0.04	-15.34	0.05	-0.46	-0.37	-27.51	-0.02	-14.98	0.00	-0.15
		Viento +Y	43.99	-41.77	0.10	-7.16	0.23	-0.01	32.70	-25.83	-0.13	-8.24	0.15	-0.18
		Viento -Y	-43.99	41.77	-0.10	7.16	-0.23	0.01	-32.70	25.83	0.13	8.24	-0.15	0.18
	s1°	15.0 Carga permanente	215.24	-8.69	-0.49	0.85	-1.21	-3.75	210.11	20.61	1.53	-4.30	-1.93	-3.38
		Sobrecarga de uso	55.54	-2.19	-0.14	-0.81	-0.34	-1.04	55.40	7.20	0.41	-2.11	-0.53	-0.97
		Relleno	0.02	0.52	0.00	0.15	0.01	-0.02	0.03	0.31	0.00	0.14	-0.00	0.00
		Viento +X	2.10	66.34	-0.05	16.32	-0.05	0.46	1.21	41.97	0.02	16.31	0.00	0.16
		Viento -X	-2.10	-66.34	0.05	-16.32	0.05	-0.46	-1.21	-41.97	-0.02	-16.31	-0.00	-0.16
		Viento +Y	57.15	-57.88	0.07	-6.01	0.18	0.07	44.84	-41.26	-0.10	-7.63	0.13	-0.18
		Viento -Y	-57.15	57.88	-0.07	6.01	-0.18	-0.07	-44.84	41.26	0.10	7.63	-0.13	0.18
	sPB	15.0 Carga permanente	255.51	4.43	0.00	2.15	0.39	-1.54	234.14	18.18	1.35	-1.29	-1.69	-2.92
		Sobrecarga de uso	65.34	0.76	0.02	0.35	0.16	-0.47	61.04	5.94	0.37	-0.48	-0.46	-0.85
		Relleno	0.18	0.52	-0.02	0.23	-0.07	0.17	0.00	0.59	0.00	0.22	-0.00	0.00
		Viento +X	3.73	96.85	-0.07	18.28	-0.28	-0.16	2.48	58.99	-0.00	19.02	0.04	0.19
		Viento -X	-3.73	-96.85	0.07	-18.28	0.28	0.16	-2.48	-58.99	0.00	-19.02	-0.04	-0.19
		Viento +Y	77.93	-92.65	0.81	-10.59	2.69	-1.32	58.65	-58.35	-0.07	-12.31	0.09	-0.06
		Viento -Y	-77.93	92.65	-0.81	10.59	-2.69	1.32	-58.65	58.35	0.07	12.31	-0.09	0.06
	sSS	15.0 Carga permanente	265.08	-3.07	0.18	0.12	0.49	-0.22	272.24	-6.87	0.87	-0.14	-0.79	3.01

IF-2026-34355629-GCABA-DGROC

			Sobrecarga de uso	64.28	-5.26	0.03	1.50	0.10	-0.07	68.28	-8.70	0.33	1.35	-0.29	1.38
			Relleno	1.58	-2.41	-0.01	0.91	-0.01	0.03	1.61	-5.30	0.22	0.86	-0.19	0.59
			Viento +X	2.66	70.72	-0.02	-10.15	-0.04	0.21	3.84	99.99	-0.06	-10.31	0.06	0.31
			Viento -X	-2.66	-70.72	0.02	10.15	0.04	-0.21	-3.84	-100.0	0.06	10.31	-0.06	-0.31
			Viento +Y	63.17	-62.46	-0.06	8.98	-0.13	-0.07	73.87	-94.51	-0.09	9.03	0.11	-0.20
			Viento -Y	-63.17	62.46	0.06	-8.98	0.13	0.07	-73.87	94.51	0.09	-9.03	-0.11	0.20
T16a	SMb	15.0	Carga permanente	-0.53	-0.14	-1.00	-0.49	-3.16	0.06	0.11	-0.18	2.91	0.27	-1.99	-0.05
			Sobrecarga de uso	1.66	-0.01	0.12	-0.05	0.86	0.01	2.57	-0.04	-0.97	0.06	1.02	-0.01
			Relleno	-0.00	-0.00	0.00	-0.00	0.00	0.00	-0.00	-0.00	-0.00	0.00	0.00	-0.00
			Viento +X	-0.10	0.02	0.04	0.06	0.05	-0.01	-0.12	0.02	-0.03	-0.03	0.04	0.01
			Viento -X	0.10	-0.02	-0.04	-0.06	-0.05	0.01	0.12	-0.02	0.03	0.03	-0.04	-0.01
			Viento +Y	-0.09	-0.01	0.00	-0.02	-0.03	0.00	-0.06	-0.01	0.05	0.01	-0.03	-0.00
			Viento -Y	0.09	0.01	-0.00	0.02	0.03	-0.00	0.06	0.01	-0.05	-0.01	0.03	0.00
	s9°	15.0	Carga permanente	5.15	-0.01	-1.02	0.02	0.43	-0.02	5.18	0.32	0.27	-0.23	-0.24	0.04
			Sobrecarga de uso	2.60	0.01	-0.37	0.04	-0.03	-0.01	2.01	0.04	0.22	-0.01	-0.26	0.00
			Relleno	0.00	-0.00	-0.00	-0.00	-0.00	-0.00	-0.00	0.00	0.00	0.00	-0.00	-0.00
			Viento +X	-0.21	0.01	0.04	0.04	0.01	-0.00	-0.27	-0.04	0.01	0.03	-0.01	-0.00
			Viento -X	0.21	-0.01	-0.04	-0.04	-0.01	0.00	0.27	0.04	-0.01	-0.03	0.01	0.00
			Viento +Y	0.38	-0.00	-0.01	-0.01	-0.08	0.00	-0.06	0.00	0.05	-0.00	-0.03	-0.00
			Viento -Y	-0.38	0.00	0.01	0.01	0.08	-0.00	0.06	-0.00	-0.05	0.00	0.03	0.00
	s8°	15.0	Carga permanente	8.67	0.03	-1.92	0.19	-0.97	-0.05	3.50	0.11	3.26	-0.12	-0.92	0.06
			Sobrecarga de uso	3.42	0.02	-0.62	0.11	-0.25	-0.02	1.94	0.01	0.89	-0.02	-0.28	0.01
			Relleno	0.00	0.00	-0.00	0.00	-0.00	-0.00	0.00	-0.00	0.00	0.00	-0.00	-0.00
			Viento +X	-0.38	0.01	0.05	0.04	0.03	-0.00	-0.40	-0.05	-0.05	0.07	0.01	-0.01
			Viento -X	0.38	-0.01	-0.05	-0.04	-0.03	0.00	0.40	0.05	0.05	-0.07	-0.01	0.01
			Viento +Y	0.69	-0.00	0.03	-0.01	-0.00	0.00	0.49	0.01	-0.13	-0.01	0.02	-0.00
			Viento -Y	-0.69	0.00	-0.03	0.01	0.00	-0.00	-0.49	-0.01	0.13	0.01	-0.02	0.00
	s7°	15.0	Carga permanente	11.14	0.03	-1.88	0.27	-0.38	-0.05	4.96	0.00	4.02	0.04	-1.69	0.03
			Sobrecarga de uso	3.93	0.01	-0.60	0.09	-0.22	-0.02	1.87	-0.03	1.37	0.05	-0.59	0.01
			Relleno	0.00	0.00	-0.00	0.00	-0.00	-0.00	0.00	-0.00	0.00	0.00	-0.00	-0.00
			Viento +X	-0.28	0.01	0.04	0.04	0.00	-0.01	-0.50	-0.06	-0.04	0.07	-0.02	-0.01
			Viento -X	0.28	-0.01	-0.04	-0.04	-0.00	0.01	0.50	0.06	0.04	-0.07	0.02	0.01
			Viento +Y	0.92	-0.00	-0.00	-0.01	-0.03	0.00	0.90	0.01	-0.18	-0.02	0.04	-0.00
			Viento -Y	-0.92	0.00	0.00	0.01	0.03	-0.00	-0.90	-0.01	0.18	0.02	-0.04	0.00
	s6°	15.0	Carga permanente	12.34	0.05	-2.02	0.26	-0.83	-0.06	7.46	0.03	2.98	-0.06	1.81	0.05
			Sobrecarga de uso	4.09	0.02	-0.58	0.08	-0.22	-0.02	2.87	0.01	0.77	-0.02	0.53	0.01
			Relleno	0.00	0.00	-0.00	0.00	-0.00	-0.00	0.00	-0.00	0.00	0.00	-0.00	-0.00
			Viento +X	-0.00	0.01	0.04	0.04	-0.01	-0.01	-0.35	-0.04	-0.03	0.06	-0.06	-0.01
			Viento -X	0.00	-0.01	-0.04	-0.04	0.01	0.01	0.35	0.04	0.03	-0.06	0.06	0.01
			Viento +Y	1.49	-0.00	-0.00	-0.00	-0.03	0.00	1.08	0.01	-0.14	-0.02	-0.08	-0.00
			Viento -Y	-1.49	0.00	0.00	0.00	0.03	-0.00	-1.08	-0.01	0.14	0.02	0.08	0.00
	s5°	15.0	Carga permanente	14.85	0.06	-2.11	0.43	-0.71	-0.06	7.81	-0.01	4.48	0.04	-2.58	0.02
			Sobrecarga de uso	4.88	0.02	-0.63	0.15	-0.23	-0.02	2.86	-0.00	1.23	0.01	-0.73	0.01
			Relleno	0.00	-0.00	-0.00	-0.00	-0.00	0.00	0.00	-0.00	0.00	0.00	-0.00	-0.00
			Viento +X	0.37	0.01	0.02	0.05	-0.02	-0.01	-0.00	-0.04	-0.06	0.04	-0.02	-0.00
			Viento -X	-0.37	-0.01	-0.02	-0.05	0.02	0.01	0.00	0.04	0.06	-0.04	0.02	0.00
			Viento +Y	2.20	0.02	-0.05	0.09	-0.07	-0.01	1.81	0.01	-0.21	-0.02	0.05	-0.00
			Viento -Y	-2.20	-0.02	0.05	-0.09	0.07	0.01	-1.81	-0.01	0.21	0.02	-0.05	0.00
	s4°	15.0	Carga permanente	14.51	0.05	-1.95	0.38	-0.41	-0.06	11.08	0.03	2.58	-0.11	1.98	0.05
			Sobrecarga de uso	4.10	0.01	-0.54	0.09	-0.07	-0.02	3.79	0.02	0.66	-0.05	0.61	0.01
			Relleno	0.01	0.00	-0.00	0.00	-0.00	-0.00	0.00	-0.00	0.00	0.00	-0.00	-0.00
			Viento +X	1.19	0.01	-0.03	0.07	-0.07	-0.01	0.31	-0.05	-0.04	0.06	-0.09	-0.01
			Viento -X	-1.19	-0.01	0.03	-0.07	0.07	0.01	-0.31	0.05	0.04	-0.06	0.09	0.01
			Viento +Y	0.44	-0.00	0.06	-0.02	0.14	0.00	2.16	0.03	-0.24	-0.07	0.10	0.00
			Viento -Y	-0.44	0.00	-0.06	0.02	-0.14	-0.00	-2.16	-0.03	0.24	0.07	-0.10	-0.00
	s3°	15.0	Carga permanente	15.79	0.06	-1.98	0.46	-0.54	-0.07	10.99	0.02	2.59	-0.08	1.85	0.04
			Sobrecarga de uso	4.26	0.01	-0.55	0.11	-0.14	-0.02	3.19	0.01	0.71	-0.03	0.54	0.01
			Relleno	0.01	0.00	-0.00	0.00	-0.00	-0.00	0.01	0.00	0.00	-0.00	-0.00	0.00
			Viento +X	1.98	0.02	-0.07	0.08	-0.07	-0.01	1.08	-0.05	-0.08	0.06	-0.08	-0.01
			Viento -X	-1.98	-0.02	0.07	-0.08	0.07	0.01	-1.08	0.05	0.08	-0.06	0.08	0.01
			Viento +Y	-0.06	-0.00	0.08	-0.01	0.05	0.00	0.64	0.02	-0.15	-0.03	0.02	0.00
			Viento -Y	0.06	0.00	-0.08	0.01	-0.05	-0.00	-0.64	-0.02	0.15	0.03	-0.02	-0.00
	s2°	15.0	Carga permanente	16.73	0.07	-1.89	0.49	-0.52	-0.07	12.18	0.00	2.39	-0.07	1.86	0.04
			Sobrecarga de uso	4.43	0.02	-0.52	0.12	-0.15	-0.02	3.34	0.01	0.67	-0.03	0.53	0.01
			Relleno	0.02	0.00	-0.00	0.00	-0.00	-0.00	0.01	0.00	-0.00	-0.00	-0.00	0.00
			Viento +X	2.92	0.02	-0.10	0.09	-0.09	-0.01	1.87	-0.05	-0.11	0.05	-0.07	-0.01
			Viento -X	-2.92	-0.02	0.10	-0.09	0.09	0.01	-1.87	0.05	0.11	-0.05	0.07	0.01
			Viento +Y	-0.26	0.00	0.10	0.01	0.04	-0.00	0.20	0.03	-0.13	-0.04	0.01	0.00
			Viento -Y	0.26	-0.00	-0.10	-0.01	-0.04	0.00	-0.20	-0.03	0.13	0.04	-0.01	-0.00
	s1°	15.0	Carga permanente	19.96	0.10	-2.22	0.62	-0.79	-0.08	13.32	-0.02	2.36	-0.04	1.73	0.03
			Sobrecarga de uso	5.20	0.02	-0.60	0.14	-0.22	-0.02	3.55	0.00	0.66	-0.02	0.49	0.01
			Relleno	0.02	0.00	-0.00	0.00	0.00	-0.00	0.02	0.00	-0.00	-0.00	0.00	0.00
			Viento +X	4.21	0.02	-0.19	0.09	-0.14	-0.01	2.82	-0.04	-0.13	0.04	-0.08	-0.01
			Viento -X	-4.21	-0.02	0.19	-0.09	0.14	0.01	-2.82	0.04	0.13	-0.04	0.08	0.01
			Viento +Y	-0.27	0.01	0.09	0.06	0.03	-0.01	-0.01	-0.02	-0.09	-0.04	-0.00	0.00

IF-2026-34355629-GCABA-DGROC

			Viento -Y	0.27	-0.01	-0.09	-0.06	-0.03	0.01	0.01	-0.02	0.09	0.04	0.00	-0.00
	sPB	15.0	Carga permanente	15.02	0.16	-0.75	0.51	-2.01	-0.10	15.99	-0.06	1.59	-0.02	2.52	0.03
			Sobrecarga de uso	4.08	0.05	-0.30	0.16	-0.81	-0.03	4.23	-0.00	0.44	-0.02	0.69	0.01
			Relleno	-0.02	-0.00	0.00	-0.00	0.01	0.00	0.01	0.00	0.00	-0.00	0.00	0.00
			Viento +X	5.40	0.06	-0.06	0.21	-0.29	-0.04	4.11	-0.04	-0.21	0.03	-0.03	-0.01
			Viento -X	-5.40	-0.06	0.06	-0.21	0.29	0.04	-4.11	0.04	0.21	-0.03	0.03	0.01
			Viento +Y	-2.04	-0.01	0.15	-0.05	0.11	0.01	-0.21	0.02	-0.14	-0.05	0.16	0.00
			Viento -Y	2.04	0.01	-0.15	0.05	-0.11	-0.01	0.21	-0.02	0.14	0.05	-0.16	-0.00
	sSS	15.0	Carga permanente	18.23	0.06	-0.80	0.15	-0.48	-0.02	13.13	-0.11	-0.73	0.09	0.28	0.02
			Sobrecarga de uso	4.25	0.02	-0.22	0.04	-0.20	-0.01	2.52	-0.09	0.05	0.07	-0.21	0.00
			Relleno	-0.01	0.00	0.00	0.00	-0.00	-0.00	-0.02	0.00	0.00	-0.00	-0.00	0.00
			Viento +X	4.45	0.00	-0.20	0.00	0.00	-0.00	4.71	-0.06	-0.42	0.04	0.33	0.00
			Viento -X	-4.45	-0.00	0.20	-0.00	-0.00	0.00	-4.71	0.06	0.42	-0.04	-0.33	-0.00
			Viento +Y	0.76	0.02	-0.09	0.04	-0.24	-0.00	-1.61	0.04	0.44	-0.04	-0.43	0.01
			Viento -Y	-0.76	-0.02	0.09	-0.04	0.24	0.00	1.61	-0.04	-0.44	0.04	0.43	-0.01
T19	s9°	15.0	Carga permanente	14.40	0.01	1.72	0.24	5.52	1.02	7.07	-0.14	4.73	0.62	4.28	1.10
			Sobrecarga de uso	2.81	0.00	0.29	0.06	0.63	0.29	1.59	-0.03	1.70	0.15	0.36	0.29
			Relleno	-0.00	0.00	0.01	0.00	0.03	0.01	0.02	-0.00	-0.02	0.00	0.03	0.01
			Viento +X	0.59	0.01	0.72	0.07	1.93	0.17	0.18	-0.02	-0.63	0.06	1.75	0.09
			Viento -X	-0.59	-0.01	-0.72	-0.07	-1.93	-0.17	-0.18	0.02	0.63	-0.06	-1.75	-0.09
			Viento +Y	-1.42	-0.01	-0.18	-0.02	0.32	-0.05	-0.59	-0.00	-1.78	0.01	-0.20	-0.04
			Viento -Y	1.42	0.01	0.18	0.02	-0.32	0.05	0.59	0.00	1.78	-0.01	0.20	0.04
	s8°	15.0	Carga permanente	24.91	-0.01	1.48	0.11	5.03	0.72	22.78	-0.19	-2.16	0.45	5.65	0.71
			Sobrecarga de uso	5.06	-0.01	-0.45	0.02	0.87	0.21	5.15	-0.05	-0.73	0.12	0.86	0.17
			Relleno	-0.00	0.00	0.02	0.00	0.03	0.01	0.02	-0.00	-0.01	0.00	0.02	0.01
			Viento +X	0.44	0.00	1.09	0.06	2.05	0.21	0.79	-0.04	-0.31	0.09	1.79	0.11
			Viento -X	-0.44	-0.00	-1.09	-0.06	-2.05	-0.21	-0.79	0.04	0.31	-0.09	-1.79	-0.11
			Viento +Y	-2.92	0.00	-0.23	-0.00	1.13	-0.05	-2.20	0.01	-3.29	-0.02	0.73	-0.04
			Viento -Y	2.92	-0.00	0.23	0.00	-1.13	0.05	2.20	-0.01	3.29	0.02	-0.73	0.04
	s7°	15.0	Carga permanente	37.04	-0.02	-2.21	0.10	4.23	1.16	33.97	-0.00	-3.87	0.09	5.13	0.34
			Sobrecarga de uso	7.90	-0.01	-1.06	0.03	0.22	0.33	7.77	0.01	-0.31	0.01	0.73	0.08
			Relleno	-0.00	0.00	0.02	0.00	0.03	0.00	0.02	-0.00	-0.01	0.00	0.02	0.01
			Viento +X	-0.82	-0.01	1.25	0.02	2.56	0.20	0.45	-0.04	-0.38	0.09	2.18	0.14
			Viento -X	0.82	0.01	-1.25	-0.02	-2.56	-0.20	-0.45	0.04	0.38	-0.09	-2.18	-0.14
			Viento +Y	-3.96	0.02	-0.46	0.04	1.34	-0.01	-3.62	0.02	-3.53	-0.03	0.93	-0.06
			Viento -Y	3.96	-0.02	0.46	-0.04	-1.34	0.01	3.62	-0.02	3.53	0.03	-0.93	0.06
	s6°	15.0	Carga permanente	47.38	-0.08	-3.62	-0.05	2.05	1.10	43.93	-0.12	-0.32	0.41	3.50	0.93
			Sobrecarga de uso	9.65	-0.02	-1.80	-0.02	0.10	0.28	9.67	-0.03	-0.71	0.11	0.44	0.25
			Relleno	-0.00	0.00	0.02	0.00	0.03	0.00	0.02	-0.00	-0.00	0.00	0.02	0.00
			Viento +X	-3.11	-0.01	1.49	0.02	3.25	0.24	-1.08	-0.02	-0.42	0.04	2.71	0.07
			Viento -X	3.11	0.01	-1.49	-0.02	-3.25	-0.24	1.08	0.02	0.42	-0.04	-2.71	-0.07
			Viento +Y	-4.54	0.02	0.18	0.05	1.69	0.00	-4.64	-0.00	-3.45	0.01	1.20	-0.01
			Viento -Y	4.54	-0.02	-0.18	-0.05	-1.69	-0.00	4.64	0.00	3.45	-0.01	-1.20	0.01
	s5°	15.0	Carga permanente	58.21	0.00	-4.68	0.13	2.56	1.11	54.29	-0.11	-2.14	0.41	3.96	0.95
			Sobrecarga de uso	11.53	0.05	-2.37	0.19	0.33	0.41	11.26	-0.02	-1.29	0.09	0.49	0.23
			Relleno	-0.01	-0.00	0.02	-0.00	0.03	0.00	0.02	-0.00	-0.01	0.00	0.02	0.00
			Viento +X	-6.33	-0.02	1.69	-0.01	3.83	0.20	-3.57	-0.01	-0.67	0.04	3.19	0.08
			Viento -X	6.33	0.02	-1.69	0.01	-3.83	-0.20	3.57	0.01	0.67	-0.04	-3.19	-0.08
			Viento +Y	-4.20	0.19	1.44	0.57	2.65	0.45	-5.14	-0.01	-2.85	0.02	1.71	0.00
			Viento -Y	4.20	-0.19	-1.44	-0.57	-2.65	-0.45	5.14	0.01	2.85	-0.02	-1.71	-0.00
	s4°	15.0	Carga permanente	73.42	-0.07	0.08	0.02	6.10	1.36	64.90	-0.10	-2.83	0.48	7.74	1.10
			Sobrecarga de uso	16.78	-0.01	0.23	0.07	2.60	0.46	13.53	-0.03	-2.23	0.13	2.83	0.32
			Relleno	-0.04	-0.00	0.00	-0.00	0.01	0.00	0.01	-0.00	-0.00	0.00	0.01	0.00
			Viento +X	-11.06	0.00	0.71	0.04	3.73	0.23	-7.15	-0.01	-0.59	0.04	2.85	0.07
			Viento -X	11.06	-0.00	-0.71	-0.04	-3.73	-0.23	7.15	0.01	0.59	-0.04	-2.85	-0.07
			Viento +Y	4.32	0.08	8.54	0.36	7.18	0.64	-3.81	0.01	-1.78	-0.00	6.34	0.05
			Viento -Y	-4.32	-0.08	-8.54	-0.36	-7.18	-0.64	3.81	-0.01	1.78	0.00	-6.34	-0.05
	s3°	15.0	Carga permanente	86.83	-0.12	3.46	-0.14	4.64	1.21	79.81	-0.18	1.46	0.56	7.19	1.15
			Sobrecarga de uso	20.53	-0.02	2.00	0.02	1.57	0.42	18.47	-0.07	0.56	0.18	2.18	0.35
			Relleno	-0.07	-0.00	-0.02	-0.00	0.01	-0.00	-0.02	-0.00	-0.02	0.00	0.01	0.00
			Viento +X	-16.40	0.00	0.29	0.04	4.55	0.21	-12.08	-0.00	-1.91	0.03	3.40	0.06
			Viento -X	16.40	-0.00	-0.29	-0.04	-4.55	-0.21	12.08	0.00	1.91	-0.03	-3.40	-0.06
			Viento +Y	10.61	0.04	14.79	0.25	5.98	0.55	4.71	-0.12	5.27	0.25	5.79	0.34
			Viento -Y	-10.61	-0.04	-14.79	-0.25	-5.98	-0.55	-4.71	0.12	-5.27	-0.25	-5.79	-0.34
	s2°	15.0	Carga permanente	101.09	-0.15	5.30	-0.24	5.15	1.26	93.46	-0.12	3.38	0.43	8.01	0.97
			Sobrecarga de uso	24.23	-0.03	2.47	-0.02	1.38	0.41	22.41	-0.04	1.56	0.14	2.09	0.29
			Relleno	-0.13	-0.00	-0.05	-0.00	-0.01	-0.00	-0.06	-0.00	-0.03	0.00	-0.01	0.00
			Viento +X	-22.36	0.01	-0.16	0.03	4.78	0.15	-17.58	0.00	-2.55	0.02	3.43	0.05
			Viento -X	22.36	-0.01	0.16	-0.03	-4.78	-0.15	17.58	-0.00	2.55	-0.02	-3.43	-0.05
			Viento +Y	15.89	0.04	20.46	0.27	6.20	0.70	11.10	-0.05	10.93	0.12	6.21	0.17
			Viento -Y	-15.89	-0.04	-20.46	-0.27	-6.20	-0.70	-11.10	0.05	-10.93	-0.12	-6.21	-0.17
	s1°	15.0	Carga permanente	116.77	-0.16	3.04	-0.11	4.81	1.59	107.24	-0.10	4.41	0.38	9.18	0.95
			Sobrecarga de uso	27.81	-0.03	2.18	0.02	1.41	0.52	25.73	-0.03	2.11	0.10	2.47	0.25
			Relleno	-0.26	-0.00	-0.12	-0.01	-0.09	0.00	-0.13	-0.00	-0.06	0.00	-0.06	0.00
			Viento +X	-29.06	-0.01	-0.47	-0.03	4.47	0.04	-23.72	0.01	-2.93	0.01	2.99	0.03

IF-2026-34355629-GCABA-DGROC

			Viento -X	29.06	0.01	0.47	0.03	-4.47	-0.04	23.72	-0.01	2.93	-0.01	-2.99	-0.03
			Viento +Y	20.48	0.05	27.37	0.33	7.74	0.85	16.26	-0.05	16.32	0.12	7.80	0.20
			Viento -Y	-20.48	-0.05	-27.37	-0.33	-7.74	-0.85	-16.26	0.05	-16.32	-0.12	-7.80	-0.20
	sPB	15.0	Carga permanente	135.27	-0.38	-12.13	-1.52	-0.64	-0.15	122.60	-0.19	-1.05	0.48	8.01	0.83
			Sobrecarga de uso	31.21	-0.09	-0.29	-0.40	0.11	-0.10	29.31	-0.06	0.57	0.14	2.47	0.24
			Relleno	-0.42	0.02	-1.67	0.02	-0.98	-0.01	-0.26	-0.00	-0.14	0.00	-0.45	-0.00
			Viento +X	-38.18	0.17	1.62	0.57	3.47	0.08	-30.70	0.02	-2.92	-0.02	1.90	-0.02
			Viento -X	38.18	-0.17	-1.62	-0.57	-3.47	-0.08	30.70	-0.02	2.92	0.02	-1.90	0.02
			Viento +Y	24.30	-0.16	41.81	-0.51	6.98	0.33	20.76	-0.05	22.92	0.11	10.26	0.20
			Viento -Y	-24.30	0.16	-41.81	0.51	-6.98	-0.33	-20.76	0.05	-22.92	-0.11	-10.26	-0.20
	sSS	15.0	Carga permanente	154.14	-0.24	-6.22	-0.82	-5.33	-0.40	148.30	0.47	-1.70	-0.54	-3.96	-1.15
			Sobrecarga de uso	38.01	-0.05	-0.80	-0.18	-2.04	-0.08	38.00	0.11	1.70	-0.16	-1.64	-0.49
			Relleno	2.85	0.01	-0.35	0.01	-1.58	-0.01	3.24	-0.12	4.27	0.11	-1.41	-0.05
			Viento +X	-31.72	-0.02	-1.56	-0.04	0.91	-0.08	-36.76	-0.03	0.23	0.03	0.93	0.13
			Viento -X	31.72	0.02	1.56	0.04	-0.91	0.08	36.76	0.03	-0.23	-0.03	-0.93	-0.13
			Viento +Y	21.87	0.03	23.08	0.14	-11.60	0.50	23.81	-0.10	43.64	0.14	-11.77	-0.02
			Viento -Y	-21.87	-0.03	-23.08	-0.14	11.60	-0.50	-23.81	0.10	-43.64	-0.14	11.77	0.02
T17	SMb	15.0	Carga permanente	7.94	4.71	0.64	3.38	0.79	-0.45	1.89	1.12	-0.14	1.69	0.34	-0.37
			Sobrecarga de uso	2.19	2.26	0.19	0.99	0.17	-0.15	0.94	1.26	0.05	0.32	-0.03	-0.21
			Relleno	-0.00	0.00	0.00	0.00	0.00	0.00	-0.00	-0.00	-0.00	0.00	0.00	0.00
			Viento +X	-0.11	-0.04	0.01	-0.14	0.04	-0.01	-0.05	0.06	-0.02	-0.03	0.02	-0.00
			Viento -X	0.11	0.04	-0.01	0.14	-0.04	0.01	0.05	-0.06	0.02	0.03	-0.02	0.00
			Viento +Y	0.18	0.35	0.02	0.19	-0.05	-0.04	-0.03	0.11	0.06	0.09	-0.04	-0.03
			Viento -Y	-0.18	-0.35	-0.02	-0.19	0.05	0.04	0.03	-0.11	-0.06	-0.09	0.04	0.03
	s9°	15.0	Carga permanente	19.16	4.23	0.10	-6.29	0.05	1.23	12.51	1.23	-1.36	-4.46	3.07	-4.05
			Sobrecarga de uso	5.40	1.39	0.03	-1.70	0.03	0.28	3.76	0.81	-0.42	-1.12	0.94	-1.27
			Relleno	-0.00	-0.00	-0.00	0.00	-0.00	0.00	-0.00	-0.00	-0.00	-0.00	0.00	-0.00
			Viento +X	-1.21	-0.70	-0.02	-1.08	-0.08	0.09	-0.21	0.13	-0.02	-0.96	0.04	-0.07
			Viento -X	1.21	0.70	0.02	1.08	0.08	-0.09	0.21	-0.13	0.02	0.96	-0.04	0.07
			Viento +Y	1.03	0.54	0.01	0.32	0.05	-0.02	0.33	0.06	-0.05	0.36	0.12	-0.15
			Viento -Y	-1.03	-0.54	-0.01	-0.32	-0.05	0.02	-0.33	-0.06	0.05	-0.36	-0.12	0.15
	s8°	15.0	Carga permanente	27.95	4.95	-0.08	-4.75	-0.60	0.65	15.35	-0.74	0.23	-4.52	-0.86	-0.32
			Sobrecarga de uso	7.69	1.53	-0.03	-1.39	-0.19	0.12	4.92	0.48	0.07	-1.27	-0.24	-0.12
			Relleno	-0.00	-0.00	-0.00	-0.00	-0.00	0.00	-0.00	-0.00	0.00	-0.00	-0.00	0.00
			Viento +X	-2.15	-0.93	-0.02	-0.72	-0.10	0.09	-1.37	-0.51	0.02	-0.71	-0.05	0.06
			Viento -X	2.15	0.93	0.02	0.72	0.10	-0.09	1.37	0.51	-0.02	0.71	0.05	-0.06
			Viento +Y	1.44	1.09	0.01	0.17	0.03	-0.04	0.76	0.18	-0.00	0.19	-0.01	-0.06
			Viento -Y	-1.44	-1.09	-0.01	-0.17	-0.03	0.04	-0.76	-0.18	0.00	-0.19	0.01	0.06
	s7°	15.0	Carga permanente	32.87	3.62	-0.01	-4.36	-0.34	0.83	23.73	1.29	0.30	-5.40	-0.77	-0.36
			Sobrecarga de uso	8.89	1.30	-0.00	-1.26	-0.09	0.15	6.91	1.02	0.10	-1.51	-0.24	-0.14
			Relleno	-0.00	0.00	-0.00	0.00	-0.00	0.00	-0.00	-0.00	0.00	-0.00	-0.00	0.00
			Viento +X	-3.03	-0.78	-0.02	-0.39	-0.10	0.10	-2.34	-0.79	0.02	-0.44	-0.05	0.06
			Viento -X	3.03	0.78	0.02	0.39	0.10	-0.10	2.34	0.79	-0.02	0.44	0.05	-0.06
			Viento +Y	1.30	1.30	0.01	-0.16	0.03	-0.01	1.04	0.79	0.01	-0.14	-0.03	-0.06
			Viento -Y	-1.30	-1.30	-0.01	0.16	-0.03	0.01	-1.04	-0.79	-0.01	0.14	0.03	0.06
	s6°	15.0	Carga permanente	41.52	4.68	-0.07	-3.78	-0.60	0.64	32.76	1.10	0.16	-3.78	-0.59	-0.21
			Sobrecarga de uso	11.27	1.84	-0.02	-0.93	-0.15	0.11	9.32	0.89	0.05	-0.93	-0.17	-0.11
			Relleno	-0.00	0.00	-0.00	0.00	-0.00	0.00	-0.00	-0.00	0.00	0.00	-0.00	0.00
			Viento +X	-3.98	-0.49	-0.03	-0.34	-0.10	0.10	-3.19	-0.69	0.02	-0.32	-0.04	0.07
			Viento -X	3.98	0.49	0.03	0.34	0.10	-0.10	3.19	0.69	-0.02	0.32	0.04	-0.07
			Viento +Y	1.09	1.79	0.01	-0.30	-0.00	0.00	1.11	1.22	0.01	-0.27	-0.03	-0.04
			Viento -Y	-1.09	-1.79	-0.01	0.30	0.00	-0.00	-1.11	-1.22	-0.01	0.27	0.03	0.04
	s5°	15.0	Carga permanente	48.13	4.57	-0.05	-3.97	-0.54	1.23	39.32	-0.12	0.26	-3.57	-0.82	-0.44
			Sobrecarga de uso	12.71	2.06	-0.03	-1.13	-0.20	0.34	10.94	0.78	0.08	-0.81	-0.23	-0.17
			Relleno	-0.00	0.00	-0.00	0.00	-0.00	0.00	-0.00	-0.00	0.00	0.00	-0.00	0.00
			Viento +X	-4.94	-0.01	-0.01	-0.18	-0.05	0.05	-4.16	-0.41	0.02	-0.28	-0.04	0.08
			Viento -X	4.94	0.01	0.01	0.18	0.05	-0.05	4.16	0.41	-0.02	0.28	0.04	-0.08
			Viento +Y	-0.35	2.49	-0.06	-0.90	-0.23	0.30	0.66	1.61	0.02	-0.25	-0.07	-0.06
			Viento -Y	0.35	-2.49	0.06	0.90	0.23	-0.30	-0.66	-1.61	-0.02	0.25	0.07	0.06
	s4°	15.0	Carga permanente	51.53	2.28	-0.10	-6.94	-0.73	1.40	47.84	2.11	0.20	-6.69	-0.72	-0.13
			Sobrecarga de uso	12.39	0.56	-0.03	-3.29	-0.22	0.33	12.98	2.00	0.07	-3.15	-0.24	-0.05
			Relleno	0.01	0.01	-0.00	0.02	-0.00	0.00	-0.00	-0.01	0.00	0.02	-0.00	0.00
			Viento +X	-5.53	0.94	-0.02	0.35	-0.06	0.07	-5.03	-0.14	0.01	0.34	-0.02	0.06
			Viento -X	5.53	-0.94	0.02	-0.35	0.06	-0.07	5.03	0.14	-0.01	-0.34	0.02	-0.06
			Viento +Y	-5.96	-1.51	-0.05	-6.62	-0.26	0.30	-0.92	3.75	0.05	-6.19	-0.17	0.10
			Viento -Y	5.96	1.51	0.05	6.62	0.26	-0.30	0.92	-3.75	-0.05	6.19	0.17	-0.10
	s3°	15.0	Carga permanente	56.34	1.76	-0.06	-5.54	-0.66	1.36	51.64	0.22	0.25	-5.42	-0.75	-0.05
			Sobrecarga de uso	12.65	0.29	-0.02	-2.17	-0.19	0.30	12.58	0.53	0.09	-2.09	-0.25	-0.04
			Relleno	0.03	0.02	0.00	0.02	0.00	-0.00	0.01	0.00	0.00	0.02	-0.00	0.00
			Viento +X	-6.22	1.93	-0.01	0.28	-0.02	0.03	-5.63	0.84	0.01	0.27	-0.03	0.06
			Viento -X	6.22	-1.93	0.01	-0.28	0.02	-0.03	5.63	-0.84	-0.01	-0.27	0.03	-0.06
			Viento +Y	-10.83	-2.87	-0.06	-4.29	-0.29	0.26	-6.63	-0.29	0.09	-4.20	-0.20	0.14
			Viento -Y	10.83	2.87	0.06	4.29	0.29	-0.26	6.63	0.29	-0.09	4.20	0.20	-0.14
	s2°	15.0	Carga permanente	58.93	-0.77	-0.22	-6.48	-0.88	1.45	56.29	0.57	0.25	-6.32	0.77	0.10
			Sobrecarga de uso	12.85	-0.41	-0.06	-2.18	-0.26	0.32	12.97	0.43	0.08	-2.11	-0.24	-0.06

IF-2026-34355629-GCABA-DGROC

			Relleno	0.07	0.04	0.00	0.04	0.00	-0.00	0.04	0.01	-0.00	0.03	0.00	-0.00
			Viento +X	-6.81	3.18	0.01	0.50	0.04	-0.03	-6.33	1.82	0.01	0.46	-0.02	0.06
			Viento -X	6.81	-3.18	-0.01	-0.50	-0.04	0.03	6.33	-1.82	-0.01	-0.46	0.02	-0.06
			Viento +Y	-15.67	-4.00	-0.08	-4.08	-0.38	0.32	-11.80	-1.50	0.08	-3.86	-0.19	0.14
			Viento -Y	15.67	4.00	0.08	4.08	0.38	-0.32	11.80	1.50	-0.08	3.86	0.19	-0.14
	s1°	15.0	Carga permanente	59.48	-0.22	1.27	-7.29	0.95	1.64	59.22	-1.09	0.12	-6.65	-0.60	0.20
			Sobrecarga de uso	12.18	-0.47	0.31	-2.33	0.20	0.38	13.08	-0.09	0.05	-2.10	-0.20	0.01
			Relleno	0.18	0.06	0.01	0.07	0.02	-0.02	0.08	0.01	-0.00	0.07	0.00	-0.00
			Viento +X	-6.93	5.00	0.03	1.15	0.12	-0.11	-6.88	2.91	0.00	1.05	0.00	0.03
			Viento -X	6.93	-5.00	-0.03	-1.15	-0.12	0.11	6.88	-2.91	-0.00	-1.05	-0.00	-0.03
			Viento +Y	-21.15	-4.91	-0.12	-4.24	-0.51	0.41	-16.72	-2.57	0.09	-3.99	-0.21	0.20
			Viento -Y	21.15	4.91	0.12	4.24	0.51	-0.41	16.72	2.57	-0.09	3.99	0.21	-0.20
	sPB	15.0	Carga permanente	95.70	6.34	0.07	-5.16	-0.36	0.57	98.74	3.70	-1.42	-7.00	1.05	0.05
			Sobrecarga de uso	21.99	1.28	0.01	-1.56	-0.17	0.10	22.69	0.96	-0.36	-2.13	0.25	-0.00
			Relleno	0.32	-0.02	-0.01	0.03	-0.02	0.03	0.21	0.02	-0.00	0.04	0.01	-0.01
			Viento +X	-5.67	7.64	0.02	1.94	0.07	-0.10	-6.90	4.38	-0.01	2.33	0.02	0.00
			Viento -X	5.67	-7.64	-0.02	-1.94	-0.07	0.10	6.90	-4.38	0.01	-2.33	-0.02	-0.00
			Viento +Y	-26.18	-6.87	0.11	-3.86	0.25	-0.23	-22.47	-3.33	0.11	-4.34	-0.19	0.20
			Viento -Y	26.18	6.87	-0.11	3.86	-0.25	0.23	22.47	3.33	-0.11	4.34	0.19	-0.20
	sSS	15.0	Carga permanente	104.48	1.88	-0.03	-0.60	-0.11	0.40	95.66	7.94	0.05	-1.34	-0.22	0.36
			Sobrecarga de uso	24.66	0.71	0.00	-0.01	-0.02	0.12	21.67	1.74	0.03	-0.13	-0.14	0.15
			Relleno	0.78	-0.20	-0.01	0.17	-0.02	0.02	0.44	-0.13	0.00	0.11	0.01	-0.01
			Viento +X	-8.89	2.68	0.01	-4.58	0.06	-0.05	-5.71	8.15	-0.00	-3.70	-0.01	0.08
			Viento -X	8.89	-2.68	-0.01	4.58	-0.06	0.05	5.71	-8.15	0.00	3.70	0.01	-0.08
			Viento +Y	-22.44	-3.86	-0.05	4.69	-0.14	0.06	-26.38	-8.00	0.12	4.45	-0.21	-0.08
			Viento -Y	22.44	3.86	0.05	-4.69	0.14	-0.06	26.38	8.00	-0.12	-4.45	0.21	0.08
T17a	SMb	15.0	Carga permanente	0.69	0.03	0.07	0.13	0.09	-0.01	0.33	0.01	0.11	-0.03	-0.21	0.00
			Sobrecarga de uso	0.24	0.01	0.01	0.03	-0.05	-0.00	0.08	0.01	0.21	-0.01	-0.41	0.00
			Relleno	-0.00	0.00	0.00	0.00	0.00	-0.00	-0.00	-0.00	-0.00	0.00	0.00	0.00
			Viento +X	0.01	0.00	0.00	0.02	0.00	-0.00	0.00	-0.00	-0.00	-0.00	0.00	0.00
			Viento -X	-0.01	-0.00	-0.00	-0.02	-0.00	0.00	-0.00	0.00	0.00	0.00	-0.00	-0.00
			Viento +Y	-0.05	-0.00	0.01	-0.01	0.00	-0.00	-0.02	0.00	0.02	-0.01	-0.03	-0.00
			Viento -Y	0.05	0.00	-0.01	0.01	-0.00	0.00	0.02	-0.00	-0.02	0.01	0.03	0.00
	s9°	15.0	Carga permanente	-3.07	0.12	0.51	0.69	0.29	-0.05	3.54	0.10	-0.55	-0.20	0.61	0.04
			Sobrecarga de uso	-0.76	0.03	0.14	0.20	0.11	-0.01	1.21	0.04	-0.18	-0.08	0.18	0.01
			Relleno	0.00	-0.00	-0.00	-0.00	-0.00	0.00	-0.00	-0.00	0.00	0.00	-0.00	-0.00
			Viento +X	-0.30	-0.00	0.01	-0.01	0.02	-0.00	-0.02	-0.00	0.00	0.00	0.01	0.00
			Viento -X	0.30	0.00	-0.01	0.01	-0.02	0.00	0.02	0.00	-0.00	-0.00	-0.01	-0.00
			Viento +Y	-0.02	0.00	0.01	0.02	-0.00	-0.00	0.10	0.01	-0.02	-0.03	0.02	0.00
			Viento -Y	0.02	-0.00	-0.01	-0.02	0.00	0.00	-0.10	-0.01	0.02	0.03	-0.02	-0.00
	s8°	15.0	Carga permanente	-2.56	0.26	0.92	1.02	1.44	-0.06	6.49	-0.22	-2.27	0.66	4.19	-0.09
			Sobrecarga de uso	-0.57	0.08	0.23	0.31	0.40	-0.02	1.87	-0.06	-0.57	0.17	1.04	-0.02
			Relleno	0.00	-0.00	-0.00	-0.00	-0.00	0.00	-0.00	0.00	0.00	-0.00	-0.00	0.00
			Viento +X	-0.47	-0.00	0.02	-0.00	0.02	-0.00	-0.29	-0.00	-0.01	0.00	0.07	-0.00
			Viento -X	0.47	0.00	-0.02	0.00	-0.02	0.00	0.29	0.00	0.01	-0.00	-0.07	0.00
			Viento +Y	0.05	0.01	0.04	0.03	0.06	-0.00	0.45	-0.01	-0.10	0.02	0.16	-0.00
			Viento -Y	-0.05	-0.01	-0.04	-0.03	-0.06	0.00	-0.45	0.01	0.10	-0.02	-0.16	0.00
	s7°	15.0	Carga permanente	0.65	0.18	0.53	0.77	0.82	-0.04	7.04	-0.72	-1.26	1.37	1.57	-0.18
			Sobrecarga de uso	0.29	0.06	0.13	0.24	0.24	-0.01	2.07	-0.20	-0.30	0.41	0.32	-0.05
			Relleno	0.00	-0.00	-0.00	-0.00	-0.00	-0.00	-0.00	0.00	0.00	-0.00	-0.00	0.00
			Viento +X	-0.52	-0.00	0.02	-0.01	0.01	0.00	-0.47	-0.01	-0.00	0.02	0.08	-0.00
			Viento -X	0.52	0.00	-0.02	0.01	-0.01	-0.00	0.47	0.01	0.00	-0.02	-0.08	0.00
			Viento +Y	0.25	0.01	0.02	0.02	0.04	-0.00	0.62	-0.02	-0.08	0.03	0.07	-0.01
			Viento -Y	-0.25	-0.01	-0.02	-0.02	-0.04	0.00	-0.62	0.02	0.08	-0.03	-0.07	0.01
	s6°	15.0	Carga permanente	0.35	0.17	0.62	0.71	1.03	-0.05	7.26	-0.27	-1.32	0.66	1.31	-0.02
			Sobrecarga de uso	0.20	0.05	0.16	0.21	0.29	-0.01	2.12	-0.09	-0.33	0.22	0.26	-0.00
			Relleno	0.00	0.00	-0.00	0.00	-0.00	-0.00	-0.00	0.00	0.00	-0.00	-0.00	-0.00
			Viento +X	-0.53	0.00	0.02	0.01	0.01	-0.00	-0.53	-0.01	-0.01	0.02	0.09	-0.00
			Viento -X	0.53	-0.00	-0.02	-0.01	-0.01	0.00	0.53	0.01	0.01	-0.02	-0.09	0.00
			Viento +Y	0.18	-0.00	0.03	-0.01	0.06	-0.00	0.65	0.00	-0.07	-0.01	0.03	-0.00
			Viento -Y	-0.18	0.00	-0.03	0.01	-0.06	0.00	-0.65	-0.00	0.07	0.01	-0.03	0.00
	s5°	15.0	Carga permanente	2.55	0.20	0.47	0.83	0.80	-0.05	8.94	-0.19	-1.36	0.50	1.48	-0.03
			Sobrecarga de uso	0.98	0.07	0.11	0.29	0.23	-0.02	2.67	-0.05	-0.36	0.15	0.33	-0.00
			Relleno	-0.00	-0.00	-0.00	-0.00	-0.00	0.00	-0.00	-0.00	0.00	0.00	-0.00	-0.00
			Viento +X	-0.57	-0.00	0.02	-0.02	0.00	0.00	-0.59	-0.03	0.00	0.05	0.09	-0.01
			Viento -X	0.57	0.00	-0.02	0.02	-0.00	-0.00	0.59	0.03	-0.00	-0.05	-0.09	0.01
			Viento +Y	0.69	0.03	0.01	0.12	0.04	-0.01	0.84	0.04	-0.09	-0.07	0.04	0.00
			Viento -Y	-0.69	-0.03	-0.01	-0.12	-0.04	0.01	-0.84	-0.04	0.09	0.07	-0.04	-0.00
	s4°	15.0	Carga permanente	2.78	0.19	0.39	0.80	0.70	-0.05	8.96	-0.23	-1.15	0.59	0.76	-0.01
			Sobrecarga de uso	0.56	0.06	0.12	0.24	0.24	-0.01	2.70	-0.07	-0.29	0.20	0.12	0.00
			Relleno	0.00	-0.00	-0.00	-0.00	-0.00	0.00	-0.00	-0.00	0.00	-0.00	-0.00	-0.00
			Viento +X	-0.35	-0.00	0.01	-0.01	-0.01	0.00	-0.58	-0.02	-0.00	0.03	0.09	-0.00
			Viento -X	0.35	0.00	-0.01	0.01	0.01	-0.00	0.58	0.02	0.00	-0.03	-0.09	0.00
			Viento +Y	-1.27	-0.00	0.11	-0.00	0.18	-0.00	0.91	0.02	-0.09	-0.02	0.08	0.01
			Viento -Y	1.27	0.00	-0.11	0.00	-0.18	0.00	-0.91	-0.02	0.09	0.02	-0.08	-0.01

IF-2026-34355629-GCABA-DGROC

	s3°	15.0	Carga permanente	2.93	0.20	0.42	0.85	0.67	-0.05	8.75	-0.23	-1.12	0.58	0.74	-0.01
			Sobrecarga de uso	0.47	0.06	0.12	0.25	0.21	-0.01	2.24	-0.07	-0.28	0.19	0.16	0.00
			Relleno	0.01	-0.00	-0.00	-0.00	-0.00	0.00	0.00	0.00	0.00	-0.00	-0.00	-0.00
			Viento +X	-0.19	-0.00	0.00	-0.01	-0.02	0.00	-0.39	-0.02	-0.01	0.03	0.06	-0.00
			Viento -X	0.19	0.00	-0.00	0.01	0.02	-0.00	0.39	0.02	0.01	-0.03	-0.06	0.00
			Viento +Y	-2.19	-0.01	0.14	-0.03	0.14	-0.00	-0.86	0.02	-0.07	-0.03	0.28	0.00
			Viento -Y	2.19	0.01	-0.14	0.03	-0.14	0.00	0.86	-0.02	0.07	0.03	-0.28	-0.00
	s2°	15.0	Carga permanente	4.08	0.20	0.25	0.87	0.60	-0.05	8.87	-0.24	-1.12	0.61	0.68	-0.02
			Sobrecarga de uso	0.65	0.06	0.09	0.25	0.20	-0.01	2.14	-0.08	-0.27	0.20	0.16	-0.00
			Relleno	0.02	-0.00	-0.00	-0.00	-0.00	0.00	0.01	0.00	0.00	-0.00	-0.00	-0.00
			Viento +X	0.02	-0.00	-0.01	-0.02	-0.02	0.00	-0.23	-0.02	-0.01	0.03	0.04	-0.00
			Viento -X	-0.02	0.00	0.01	0.02	0.02	-0.00	0.23	0.02	0.01	-0.03	-0.04	0.00
			Viento +Y	-3.01	-0.01	0.17	-0.05	0.15	0.00	-1.73	0.01	-0.07	-0.02	0.41	0.00
			Viento -Y	3.01	0.01	-0.17	0.05	-0.15	-0.00	1.73	-0.01	0.07	0.02	-0.41	-0.00
	s1°	15.0	Carga permanente	4.24	0.25	0.42	1.06	0.07	-0.03	9.05	-0.22	-1.21	0.57	0.91	-0.03
			Sobrecarga de uso	0.79	0.07	0.11	0.30	0.05	-0.01	2.09	-0.07	-0.29	0.18	0.21	-0.01
			Relleno	0.03	0.00	-0.00	0.00	-0.00	-0.00	0.02	0.00	0.00	-0.00	-0.00	-0.00
			Viento +X	0.40	-0.01	-0.03	-0.03	-0.04	0.00	0.00	-0.01	-0.00	0.02	-0.00	-0.00
			Viento -X	-0.40	0.01	0.03	0.03	0.04	-0.00	-0.00	0.01	0.00	-0.02	0.00	0.00
			Viento +Y	-3.79	-0.02	0.19	-0.08	0.16	0.00	-2.57	0.01	-0.05	-0.01	0.51	0.00
			Viento -Y	3.79	0.02	-0.19	0.08	-0.16	-0.00	2.57	-0.01	0.05	0.01	-0.51	-0.00
	sPB	15.0	Carga permanente	7.70	0.04	0.39	0.24	0.91	-0.03	12.69	-0.39	-1.32	0.93	-0.03	0.06
			Sobrecarga de uso	0.98	-0.00	0.20	0.01	0.35	-0.01	3.01	-0.12	-0.34	0.29	0.03	0.02
			Relleno	0.03	-0.00	-0.00	-0.00	-0.00	0.00	0.02	0.00	0.00	-0.00	-0.01	0.00
			Viento +X	1.60	0.02	-0.04	0.09	-0.04	-0.01	0.44	-0.01	-0.00	0.02	-0.08	-0.00
			Viento -X	-1.60	-0.02	0.04	-0.09	0.04	0.01	-0.44	0.01	0.00	-0.02	0.08	0.00
			Viento +Y	-5.86	-0.05	0.19	-0.24	0.07	0.01	-3.45	0.01	-0.04	-0.02	0.64	0.00
			Viento -Y	5.86	0.05	-0.19	0.24	-0.07	-0.01	3.45	-0.01	0.04	0.02	-0.64	-0.00
	sSS	15.0	Carga permanente	11.59	0.04	-0.35	0.17	0.03	-0.01	12.25	-0.02	-1.02	-0.22	1.74	-0.01
			Sobrecarga de uso	2.46	0.01	-0.04	0.04	0.08	-0.00	3.39	0.01	-0.41	-0.12	0.67	-0.00
			Relleno	0.06	0.00	-0.00	0.00	-0.00	-0.00	0.02	0.00	0.00	-0.00	-0.00	0.00
			Viento +X	-0.35	-0.01	0.01	-0.04	0.07	0.00	1.17	-0.01	-0.10	0.01	0.20	-0.00
			Viento -X	0.35	0.01	-0.01	0.04	-0.07	-0.00	-1.17	0.01	0.10	-0.01	-0.20	0.00
			Viento +Y	-3.10	-0.00	0.09	-0.01	-0.08	0.00	-4.89	0.03	0.36	-0.04	-0.67	0.00
			Viento -Y	3.10	0.00	-0.09	0.01	0.08	-0.00	4.89	-0.03	-0.36	0.04	0.67	-0.00
T20	SMb	15.0	Carga permanente	4.27	-0.02	2.21	-0.13	-0.66	0.11	0.11	-0.20	-1.51	0.43	3.01	0.39
			Sobrecarga de uso	4.93	-0.03	0.55	-0.14	1.03	-0.05	4.63	0.15	-1.24	-0.09	1.92	0.38
			Relleno	0.00	-0.00	0.00	-0.00	-0.00	0.00	0.00	-0.00	0.00	0.00	-0.00	0.00
			Viento +X	0.02	0.00	0.08	0.01	-0.21	-0.01	0.02	-0.00	0.07	0.01	-0.19	0.01
			Viento -X	-0.02	-0.00	-0.08	-0.01	0.21	0.01	-0.02	0.00	-0.07	-0.01	0.19	-0.01
			Viento +Y	-0.02	-0.01	0.32	-0.06	0.91	0.02	-0.08	0.02	-0.19	-0.04	0.98	-0.03
			Viento -Y	0.02	0.01	-0.32	0.06	-0.91	-0.02	0.08	-0.02	0.19	0.04	-0.98	0.03
	s9°	15.0	Carga permanente	12.31	-0.01	-0.47	-0.03	-7.75	0.01	4.49	0.03	3.60	-0.05	-8.06	0.07
			Sobrecarga de uso	5.73	0.01	-0.11	0.02	-2.44	0.02	4.93	-0.03	0.91	0.05	-2.34	0.01
			Relleno	0.00	-0.00	-0.00	-0.00	-0.01	0.00	0.00	-0.00	0.00	0.00	-0.01	0.00
			Viento +X	0.35	-0.01	-0.18	-0.03	-0.70	-0.01	0.00	0.00	0.20	0.00	-0.68	-0.00
			Viento -X	-0.35	0.01	0.18	0.03	0.70	0.01	-0.00	-0.00	-0.20	-0.00	0.68	0.00
			Viento +Y	-0.04	-0.01	-0.14	-0.04	-0.71	0.02	-0.06	-0.00	0.37	0.00	-0.70	0.01
			Viento -Y	0.04	0.01	0.14	0.04	0.71	-0.02	0.06	0.00	-0.37	-0.00	0.70	-0.01
	s8°	15.0	Carga permanente	18.68	0.02	-0.01	0.11	-5.14	0.07	13.12	-0.02	1.26	0.06	-4.67	0.05
			Sobrecarga de uso	6.78	0.01	-0.04	0.08	-1.60	0.05	6.07	-0.02	0.29	0.04	-1.48	0.02
			Relleno	0.01	-0.00	0.00	-0.00	-0.01	0.00	0.00	0.00	0.00	-0.00	-0.01	0.00
			Viento +X	0.62	-0.01	-0.18	-0.06	-0.89	0.01	0.38	0.00	0.02	-0.01	-0.87	-0.00
			Viento -X	-0.62	0.01	0.18	0.06	0.89	-0.01	-0.38	-0.00	-0.02	0.01	0.87	0.00
			Viento +Y	-0.18	0.00	0.02	-0.01	0.14	0.04	-0.08	0.01	-0.04	-0.02	0.09	0.00
			Viento -Y	0.18	-0.00	-0.02	0.01	-0.14	-0.04	0.08	-0.01	0.04	0.02	-0.09	-0.00
	s7°	15.0	Carga permanente	24.16	0.06	0.08	0.28	-3.59	0.23	19.22	-0.05	0.14	0.12	-3.54	0.07
			Sobrecarga de uso	7.56	0.03	0.14	0.15	-0.99	0.14	7.04	-0.03	-0.10	0.06	-0.98	0.04
			Relleno	0.01	-0.00	-0.00	-0.00	-0.01	0.00	0.01	0.00	0.00	-0.00	-0.01	0.00
			Viento +X	0.82	-0.02	-0.27	-0.07	-1.33	0.02	0.61	0.00	-0.04	0.00	-1.31	0.00
			Viento -X	-0.82	0.02	0.27	0.07	1.33	-0.02	-0.61	-0.00	0.04	-0.00	1.31	-0.00
			Viento +Y	-0.15	0.00	0.18	0.01	1.08	0.05	-0.18	0.01	-0.05	-0.01	1.01	-0.01
			Viento -Y	0.15	-0.00	-0.18	-0.01	-1.08	-0.05	0.18	-0.01	0.05	0.01	-1.01	0.01
	s6°	15.0	Carga permanente	29.98	0.04	-0.14	0.19	-2.63	0.15	25.66	-0.14	-0.39	0.36	-2.52	0.31
			Sobrecarga de uso	8.62	0.03	0.05	0.12	-0.63	0.11	8.33	-0.07	-0.35	0.18	-0.63	0.16
			Relleno	0.01	-0.00	-0.00	-0.00	-0.01	0.00	0.01	0.00	0.00	-0.00	-0.01	0.00
			Viento +X	1.09	-0.03	-0.28	-0.12	-1.80	0.03	0.80	0.01	0.08	-0.01	-1.78	0.02
			Viento -X	-1.09	0.03	0.28	0.12	1.80	-0.03	-0.80	-0.01	-0.08	0.01	1.78	-0.02
			Viento +Y	-0.15	0.01	0.44	0.06	2.38	0.08	-0.15	0.01	-0.16	-0.02	2.30	-0.01
			Viento -Y	0.15	-0.01	-0.44	-0.06	-2.38	-0.08	0.15	-0.01	0.16	0.02	-2.30	0.01
	s5°	15.0	Carga permanente	35.66	0.13	-0.51	0.52	-0.96	0.20	31.26	-0.11	-0.67	0.27	-1.02	0.21
			Sobrecarga de uso	9.58	0.08	-0.09	0.31	0.12	0.13	9.26	-0.05	-0.44	0.14	0.04	0.11
			Relleno	0.02	-0.00	-0.00	-0.00	-0.01	0.00	0.01	0.00	0.00	-0.00	-0.01	0.00
			Viento +X	1.41	-0.04	-0.33	-0.16	-2.35	0.03	1.06	0.01	0.15	-0.03	-2.30	0.03
			Viento -X	-1.41	0.04	0.33	0.16	2.35	-0.03	-1.06	-0.01	-0.15	0.03	2.30	-0.03

IF-2026-34355629-GCABA-DGROC

			Viento +Y	-0.43	0.10	1.00	0.40	4.33	0.04	-0.12	0.00	-0.24	-0.01	4.13	-0.01
			Viento -Y	0.43	-0.10	-1.00	-0.40	-4.33	-0.04	0.12	-0.00	0.24	0.01	-4.13	0.01
	s4°	15.0	Carga permanente	42.46	0.08	0.64	0.31	3.73	0.18	36.99	-0.15	-1.52	0.33	3.83	0.20
			Sobrecarga de uso	11.41	0.04	0.46	0.18	2.66	0.13	10.28	-0.07	-0.90	0.16	2.65	0.10
			Relleno	0.02	-0.00	-0.00	-0.00	-0.02	0.00	0.02	0.00	0.00	-0.00	-0.02	0.00
			Viento +X	1.60	-0.03	-0.49	-0.15	-3.27	0.04	1.31	0.02	0.39	-0.04	-3.25	0.04
			Viento -X	-1.60	0.03	0.49	0.15	3.27	-0.04	-1.31	-0.02	-0.39	0.04	3.25	-0.04
			Viento +Y	1.51	0.05	1.91	0.21	8.84	0.07	-0.03	-0.02	-0.72	0.02	8.79	-0.06
			Viento -Y	-1.51	-0.05	-1.91	-0.21	-8.84	-0.07	0.03	0.02	0.72	-0.02	-8.79	0.06
	s3°	15.0	Carga permanente	48.54	0.07	0.87	0.31	2.57	0.16	43.84	-0.17	-0.64	0.37	2.86	0.22
			Sobrecarga de uso	12.75	0.04	0.60	0.18	1.94	0.13	12.13	-0.08	-0.48	0.18	2.03	0.11
			Relleno	0.03	-0.00	-0.00	-0.00	-0.03	0.00	0.02	0.00	0.00	-0.00	-0.03	0.00
			Viento +X	1.82	-0.03	-0.39	-0.17	-3.21	0.08	1.49	0.03	0.31	-0.05	-3.21	0.05
			Viento -X	-1.82	0.03	0.39	0.17	3.21	-0.08	-1.49	-0.03	-0.31	0.05	3.21	-0.05
			Viento +Y	2.81	0.04	2.35	0.21	8.91	0.05	2.00	-0.04	-0.24	0.07	9.01	-0.05
			Viento -Y	-2.81	-0.04	-2.35	-0.21	-8.91	-0.05	-2.00	0.04	0.24	-0.07	-9.01	0.05
	s2°	15.0	Carga permanente	54.62	0.05	0.96	0.24	2.22	0.16	50.06	-0.18	-0.72	0.42	2.59	0.32
			Sobrecarga de uso	14.04	0.03	0.59	0.16	1.44	0.13	13.57	-0.08	-0.42	0.20	1.55	0.16
			Relleno	0.04	-0.00	-0.00	-0.00	-0.03	0.00	0.03	0.00	0.00	-0.00	-0.03	0.00
			Viento +X	2.03	-0.03	-0.27	-0.18	-3.07	0.10	1.78	0.02	0.28	-0.03	-3.08	0.05
			Viento -X	-2.03	0.03	0.27	0.18	3.07	-0.10	-1.78	-0.02	-0.28	0.03	3.08	-0.05
			Viento +Y	3.94	0.05	2.95	0.24	8.95	0.05	3.06	-0.03	0.47	0.04	9.11	-0.04
			Viento -Y	-3.94	-0.05	-2.95	-0.24	-8.95	-0.05	-3.06	0.03	-0.47	-0.04	-9.11	0.04
	s1°	15.0	Carga permanente	59.79	0.04	1.12	0.18	2.16	0.13	56.08	-0.17	-0.58	0.42	2.45	0.33
			Sobrecarga de uso	15.09	0.03	0.64	0.15	1.30	0.13	14.83	-0.08	-0.36	0.19	1.38	0.16
			Relleno	0.07	-0.00	0.01	-0.00	-0.04	-0.00	0.04	0.00	0.00	-0.00	-0.03	0.00
			Viento +X	2.09	-0.04	-0.17	-0.21	-2.67	0.13	2.00	0.02	0.33	-0.04	-2.72	0.05
			Viento -X	-2.09	0.04	0.17	0.21	2.67	-0.13	-2.00	-0.02	-0.33	0.04	2.72	-0.05
			Viento +Y	5.31	0.05	3.65	0.29	9.25	-0.04	4.21	-0.03	1.00	0.04	9.47	-0.02
			Viento -Y	-5.31	-0.05	-3.65	-0.29	-9.25	0.04	-4.21	0.03	-1.00	-0.04	-9.47	0.02
	sPB	15.0	Carga permanente	58.87	0.06	1.17	0.19	0.55	0.17	60.90	-0.17	-0.34	0.41	4.16	0.35
			Sobrecarga de uso	14.48	0.03	0.70	0.11	0.58	0.11	15.81	-0.08	-0.28	0.19	1.74	0.17
			Relleno	0.14	-0.00	-0.03	-0.00	-0.05	-0.00	0.08	0.00	0.02	-0.00	-0.07	-0.00
			Viento +X	0.67	0.08	0.70	0.29	-1.26	-0.08	1.99	0.03	0.29	-0.04	-1.58	0.06
			Viento -X	-0.67	-0.08	-0.70	-0.29	1.26	0.08	-1.99	-0.03	-0.29	0.04	1.58	-0.06
			Viento +Y	5.86	-0.09	5.76	-0.35	4.66	-0.09	5.50	-0.04	1.82	0.05	9.53	-0.02
			Viento -Y	-5.86	0.09	-5.76	0.35	-4.66	0.09	-5.50	0.04	-1.82	-0.05	-9.53	0.02
	sSS	15.0	Carga permanente	71.36	-0.03	1.31	-0.07	-1.88	-0.08	62.24	-0.21	-0.77	0.58	-0.32	0.54
			Sobrecarga de uso	17.03	-0.00	0.43	-0.01	-0.56	-0.03	15.59	-0.08	-0.20	0.22	-0.07	0.21
			Relleno	0.14	0.00	0.01	0.00	-0.00	-0.00	0.13	0.00	-0.02	-0.00	-0.00	0.00
			Viento +X	3.47	-0.04	-0.34	-0.09	-0.18	0.04	0.93	-0.06	0.93	0.04	-0.40	-0.06
			Viento -X	-3.47	0.04	0.34	0.09	0.18	-0.04	-0.93	0.06	-0.93	-0.04	0.40	0.06
			Viento +Y	5.72	0.05	1.83	0.12	-5.32	-0.01	5.99	0.05	5.30	-0.05	-3.43	0.05
			Viento -Y	-5.72	-0.05	-1.83	-0.12	5.32	0.01	-5.99	-0.05	-5.30	0.05	3.43	-0.05
T21	SMb	15.0	Carga permanente	1.84	0.48	0.04	-0.17	0.16	0.01	0.53	0.13	0.01	-0.60	-0.00	-0.02
			Sobrecarga de uso	2.27	0.08	0.01	-0.68	0.04	0.00	2.36	0.87	0.03	-0.71	-0.07	-0.06
			Relleno	0.00	0.00	0.00	0.00	0.00	0.00	0.00	-0.00	-0.00	0.00	0.00	-0.00
			Viento +X	0.05	0.04	0.00	0.12	0.01	-0.00	0.02	-0.02	-0.00	0.11	0.00	-0.00
			Viento -X	-0.05	-0.04	-0.00	-0.12	-0.01	0.00	-0.02	0.02	0.00	-0.11	-0.00	0.00
			Viento +Y	-0.01	0.03	0.01	-0.28	0.03	-0.00	0.00	0.08	0.01	-0.28	-0.02	-0.00
			Viento -Y	0.01	-0.03	-0.01	0.28	-0.03	0.00	-0.00	-0.08	-0.01	0.28	0.02	0.00
	s9°	15.0	Carga permanente	5.51	0.15	-0.05	1.56	-0.21	0.09	2.36	0.22	0.04	1.54	-0.10	-0.02
			Sobrecarga de uso	2.64	0.14	-0.02	0.76	-0.07	0.03	2.35	-0.03	0.01	0.76	-0.03	-0.01
			Relleno	0.00	0.00	-0.00	0.00	-0.00	0.00	0.00	-0.00	0.00	0.00	-0.00	-0.00
			Viento +X	0.18	0.00	0.00	0.21	0.00	0.00	0.09	0.00	0.00	0.16	-0.01	-0.00
			Viento -X	-0.18	-0.00	-0.00	-0.21	-0.00	-0.00	-0.09	-0.00	-0.00	-0.16	0.01	0.00
			Viento +Y	-0.00	0.00	-0.01	0.24	-0.03	0.00	0.03	0.01	0.01	0.22	-0.02	-0.00
			Viento -Y	0.00	-0.00	0.01	-0.24	0.03	-0.00	-0.03	-0.01	-0.01	-0.22	0.02	0.00
	s8°	15.0	Carga permanente	8.80	0.24	0.01	1.17	-0.01	0.06	5.49	-0.46	0.05	1.36	-0.16	0.06
			Sobrecarga de uso	3.21	0.13	0.00	0.48	0.01	0.02	2.75	-0.21	0.01	0.57	-0.04	0.02
			Relleno	0.00	0.00	0.00	0.00	0.00	0.00	0.00	-0.00	-0.00	0.00	0.00	-0.00
			Viento +X	0.36	0.00	0.00	0.35	0.01	0.00	0.20	-0.11	0.00	0.32	-0.00	-0.00
			Viento -X	-0.36	-0.00	-0.00	-0.35	-0.01	-0.00	-0.20	0.11	-0.00	-0.32	0.00	0.00
			Viento +Y	-0.03	-0.00	-0.00	-0.05	-0.02	-0.00	-0.04	-0.00	0.00	0.00	-0.00	0.00
			Viento -Y	0.03	0.00	0.00	0.05	0.02	0.00	0.04	0.00	-0.00	-0.00	0.00	-0.00
	s7°	15.0	Carga permanente	12.60	0.20	-0.00	0.49	-0.03	0.10	9.17	-0.23	-0.03	0.75	0.09	-0.04
			Sobrecarga de uso	4.15	0.12	-0.00	0.17	-0.01	0.03	3.49	-0.12	-0.02	0.32	0.06	-0.02
			Relleno	0.00	0.00	0.00	0.00	0.00	0.00	0.00	-0.00	-0.00	0.00	0.00	-0.00
			Viento +X	0.50	0.05	0.00	0.57	0.01	0.00	0.31	-0.15	0.00	0.51	-0.00	-0.00
			Viento -X	-0.50	-0.05	-0.00	-0.57	-0.01	-0.00	-0.31	0.15	-0.00	-0.51	0.00	0.00
			Viento +Y	-0.15	-0.06	-0.01	-0.51	-0.03	-0.00	-0.04	0.12	-0.00	-0.43	0.00	-0.00
			Viento -Y	0.15	0.06	0.01	0.51	0.03	0.00	0.04	-0.12	0.00	0.43	-0.00	0.00
	s6°	15.0	Carga permanente	15.32	0.22	-0.00	0.33	-0.02	0.11	12.16	-0.16	0.01	0.28	-0.02	-0.01
			Sobrecarga de uso	4.65	0.12	-0.00	0.12	-0.00	0.03	4.07	-0.09	0.00	0.11	0.01	0.00
			Relleno	0.01	0.00	0.00	0.00	0.00	0.00	0.00	-0.00	-0.00	0.00	0.00	-0.00

IF-2026-34355629-GCABA-DGROC

			Viento +X	0.71	0.09	0.00	0.78	0.01	0.00	0.50	-0.21	0.00	0.71	-0.00	-0.00
			Viento -X	-0.71	-0.09	-0.00	-0.78	-0.01	-0.00	-0.50	0.21	-0.00	-0.71	0.00	0.00
			Viento +Y	-0.43	-0.15	-0.01	-1.11	-0.04	-0.00	-0.18	0.28	-0.00	-0.96	0.01	-0.00
			Viento -Y	0.43	0.15	0.01	1.11	0.04	0.00	0.18	-0.28	0.00	0.96	-0.01	0.00
	s5°	15.0	Carga permanente	18.21	0.24	-0.04	-0.64	-0.13	0.15	15.34	-0.02	-0.01	-0.27	0.03	-0.01
			Sobrecarga de uso	5.19	0.15	-0.02	-0.35	-0.06	0.04	4.73	-0.01	-0.00	-0.13	0.01	-0.01
			Relleno	0.01	0.00	0.00	0.01	0.00	0.00	0.01	-0.00	-0.00	0.00	0.00	-0.00
			Viento +X	0.92	0.18	0.01	1.06	0.03	0.01	0.68	-0.26	0.00	0.95	-0.00	-0.00
			Viento -X	-0.92	-0.18	-0.01	-1.06	-0.03	-0.01	-0.68	0.26	-0.00	-0.95	0.00	0.00
			Viento +Y	-0.66	-0.26	-0.04	-2.15	-0.14	-0.01	-0.41	0.46	-0.00	-1.67	0.01	-0.00
			Viento -Y	0.66	0.26	0.04	2.15	0.14	0.01	0.41	-0.46	0.00	1.67	-0.01	0.00
	s4°	15.0	Carga permanente	20.89	0.08	0.01	-2.58	0.05	0.17	17.92	0.51	-0.01	-2.49	0.02	-0.03
			Sobrecarga de uso	5.69	0.02	0.01	-1.44	0.04	0.04	5.22	0.30	-0.00	-1.40	0.02	-0.01
			Relleno	0.01	0.00	-0.00	0.01	-0.00	0.00	0.01	-0.00	0.00	0.01	-0.00	0.00
			Viento +X	1.20	0.24	0.00	1.44	0.00	0.01	1.00	-0.35	-0.00	1.38	-0.00	0.00
			Viento -X	-1.20	-0.24	-0.00	-1.44	-0.00	-0.01	-1.00	0.35	0.00	-1.38	0.00	-0.00
			Viento +Y	-1.10	-0.70	-0.00	-4.39	-0.02	-0.01	-0.95	1.20	-0.01	-4.21	0.02	-0.01
			Viento -Y	1.10	0.70	0.00	4.39	0.02	0.01	0.95	-1.20	0.01	4.21	-0.02	0.01
	s3°	15.0	Carga permanente	23.56	-0.10	0.00	-2.11	-0.01	0.17	20.59	0.41	0.01	-2.05	-0.02	-0.03
			Sobrecarga de uso	6.23	-0.03	0.00	-1.09	0.01	0.05	5.73	0.19	0.00	-1.06	-0.01	-0.01
			Relleno	0.02	0.00	0.00	0.01	-0.00	0.00	0.01	-0.00	-0.00	0.01	0.00	0.00
			Viento +X	1.50	0.23	0.00	1.39	0.01	0.01	1.27	-0.34	-0.00	1.37	0.01	0.00
			Viento -X	-1.50	-0.23	-0.00	-1.39	-0.01	-0.01	-1.27	0.34	0.00	-1.37	-0.01	-0.00
			Viento +Y	-1.65	-0.60	-0.01	-4.12	-0.03	-0.01	-1.37	1.00	0.01	-4.05	-0.02	-0.01
			Viento -Y	1.65	0.60	0.01	4.12	0.03	0.01	1.37	-1.00	-0.01	4.05	0.02	0.01
	s2°	15.0	Carga permanente	25.97	-0.12	0.00	-1.88	-0.02	0.19	23.01	0.39	0.01	-1.91	-0.01	-0.01
			Sobrecarga de uso	6.66	-0.02	0.00	-0.85	-0.00	0.05	6.14	0.16	0.01	-0.85	-0.01	-0.00
			Relleno	0.02	0.00	0.00	0.01	-0.00	0.00	0.02	-0.00	-0.00	0.01	0.00	-0.00
			Viento +X	1.73	0.26	0.00	1.35	0.01	0.01	1.45	-0.29	-0.00	1.31	0.01	-0.00
			Viento -X	-1.73	-0.26	-0.00	-1.35	-0.01	-0.01	-1.45	0.29	0.00	-1.31	-0.01	0.00
			Viento +Y	-2.25	-0.66	-0.01	-4.17	-0.05	-0.02	-1.61	0.97	0.01	-3.99	-0.01	-0.00
			Viento -Y	2.25	0.66	0.01	4.17	0.05	0.02	1.61	-0.97	-0.01	3.99	0.01	0.00
	s1°	15.0	Carga permanente	28.07	-0.13	-0.00	-1.54	-0.05	0.22	25.44	0.27	0.00	-1.63	-0.00	-0.01
			Sobrecarga de uso	6.98	-0.04	-0.00	-0.71	-0.01	0.05	6.57	0.10	0.00	-0.71	-0.01	-0.00
			Relleno	0.04	0.01	0.00	0.01	0.00	0.00	0.02	-0.00	-0.00	0.01	0.00	0.00
			Viento +X	1.81	0.25	-0.00	1.21	-0.01	0.01	1.66	-0.22	-0.00	1.19	0.01	-0.00
			Viento -X	-1.81	-0.25	0.00	-1.21	0.01	-0.01	-1.66	0.22	0.00	-1.19	-0.01	0.00
			Viento +Y	-2.95	-0.74	-0.01	-4.24	-0.04	-0.02	-2.19	0.96	0.01	-4.16	-0.01	-0.00
			Viento -Y	2.95	0.74	0.01	4.24	0.04	0.02	2.19	-0.96	-0.01	4.16	0.01	0.00
	sPB	15.0	Carga permanente	29.65	0.38	0.04	-1.07	0.17	0.22	27.32	0.16	0.00	-1.14	0.01	-0.01
			Sobrecarga de uso	7.22	0.13	0.02	-0.48	0.09	0.05	6.85	0.05	0.00	-0.56	-0.00	-0.00
			Relleno	0.05	-0.01	-0.00	0.01	-0.00	0.00	0.04	0.00	0.00	0.01	-0.00	-0.00
			Viento +X	1.83	0.50	-0.01	0.80	-0.07	0.03	1.77	-0.15	-0.01	1.05	0.01	-0.00
			Viento -X	-1.83	-0.50	0.01	-0.80	0.07	-0.03	-1.77	0.15	0.01	-1.05	-0.01	0.00
			Viento +Y	-3.36	-0.29	0.13	-2.78	0.60	-0.12	-2.99	0.68	0.01	-3.48	-0.01	-0.00
			Viento -Y	3.36	0.29	-0.13	2.78	-0.60	0.12	2.99	-0.68	-0.01	3.48	0.01	0.00
	sSS	15.0	Carga permanente	29.31	0.32	-0.01	0.60	-0.02	0.11	29.63	-0.32	0.00	-0.01	-0.02	-0.02
			Sobrecarga de uso	6.94	0.14	-0.00	0.27	-0.00	0.03	7.17	-0.12	0.01	0.04	-0.02	-0.01
			Relleno	0.06	0.00	0.00	0.01	0.00	0.00	0.05	-0.01	-0.00	0.01	0.00	-0.00
			Viento +X	1.95	-0.22	0.00	-0.67	0.01	0.01	1.80	0.60	-0.01	-0.74	0.02	-0.00
			Viento -X	-1.95	0.22	-0.00	0.67	-0.01	-0.01	-1.80	-0.60	0.01	0.74	-0.02	0.00
			Viento +Y	-3.52	0.14	-0.05	1.96	-0.13	-0.01	-3.27	-0.66	0.04	2.11	-0.09	0.01
			Viento -Y	3.52	-0.14	0.05	-1.96	0.13	0.01	3.27	0.66	-0.04	-2.11	0.09	-0.01
T22	SMb	15.0	Carga permanente	3.27	0.02	1.59	0.06	4.30	0.05	0.68	0.01	-0.85	-0.02	4.69	-0.01
			Sobrecarga de uso	3.14	-0.01	0.55	-0.02	-0.55	0.02	3.29	0.14	1.17	-0.32	-0.35	0.13
			Relleno	0.00	-0.00	0.00	-0.00	0.00	0.00	0.00	0.00	-0.00	-0.00	0.00	0.00
			Viento +X	0.11	0.00	0.08	0.01	-0.01	0.01	0.01	0.00	0.01	-0.00	0.01	-0.00
			Viento -X	-0.11	-0.00	-0.08	-0.01	0.01	-0.01	-0.01	-0.00	-0.01	0.00	-0.01	0.00
			Viento +Y	-0.00	-0.00	0.19	-0.01	0.63	0.00	0.01	-0.00	-0.13	0.00	0.70	-0.01
			Viento -Y	0.00	0.00	-0.19	0.01	-0.63	-0.00	-0.01	0.00	0.13	-0.00	-0.70	0.01
	s9°	15.0	Carga permanente	7.84	-0.04	-0.19	-0.17	-2.24	-0.12	3.57	0.00	1.45	0.00	-1.79	-0.02
			Sobrecarga de uso	3.91	-0.01	-0.08	-0.04	-1.28	-0.05	3.18	-0.01	0.65	0.02	-1.26	-0.01
			Relleno	0.00	-0.00	-0.00	-0.00	-0.00	0.00	0.00	-0.00	0.00	0.00	-0.00	-0.00
			Viento +X	0.24	-0.01	-0.07	-0.03	-0.30	0.01	0.13	0.00	0.10	-0.00	-0.29	-0.00
			Viento -X	-0.24	0.01	0.07	0.03	0.30	-0.01	-0.13	-0.00	-0.10	0.00	0.29	0.00
			Viento +Y	-0.01	-0.00	-0.09	-0.01	-0.51	-0.01	-0.00	-0.00	0.20	0.01	-0.48	-0.01
			Viento -Y	0.01	0.00	0.09	0.01	0.51	0.01	0.00	0.00	-0.20	-0.01	0.48	0.01
	s8°	15.0	Carga permanente	14.09	0.02	0.24	0.02	-0.43	-0.17	8.10	0.05	-0.04	-0.11	-0.69	-0.02
			Sobrecarga de uso	5.44	0.01	0.05	0.02	-0.43	-0.07	3.96	0.02	0.06	-0.04	-0.51	-0.01
			Relleno	0.00	-0.00	-0.00	-0.00	-0.00	-0.00	0.00	0.00	0.00	-0.00	-0.00	0.00
			Viento +X	0.49	-0.01	-0.10	-0.03	-0.42	0.00	0.26	0.01	0.01	-0.01	-0.41	0.01
			Viento -X	-0.49	0.01	0.10	0.03	0.42	-0.00	-0.26	-0.01	-0.01	0.01	0.41	-0.01
			Viento +Y	0.02	0.01	0.00	0.02	0.07	-0.02	0.00	0.01	-0.04	-0.01	0.02	-0.00
			Viento -Y	-0.02	-0.01	-0.00	-0.02	-0.07	0.02	-0.00	-0.01	0.04	0.01	-0.02	0.00
	s7°	15.0	Carga permanente	19.38	0.05	0.20	0.16	0.12	-0.26	14.09	0.05	0.13	-0.15	-0.98	-0.03

IF-2026-34355629-GCABA-DGROC

			Sobrecarga de uso	6.65	0.02	0.05	0.07	-0.09	-0.09	5.39	0.02	0.03	-0.05	-0.43	-0.01
			Relleno	0.01	-0.00	0.00	-0.00	-0.00	0.00	0.00	0.00	0.00	-0.00	-0.00	-0.00
			Viento +X	0.81	-0.02	-0.11	-0.06	-0.74	0.01	0.53	0.00	0.05	-0.01	-0.73	-0.00
			Viento -X	-0.81	0.02	0.11	0.06	0.74	-0.01	-0.53	-0.00	-0.05	0.01	0.73	0.00
			Viento +Y	-0.26	0.02	0.07	0.07	0.66	-0.03	-0.01	-0.00	-0.09	0.00	0.59	-0.00
			Viento -Y	0.26	-0.02	-0.07	-0.07	-0.66	0.03	0.01	0.00	0.09	-0.00	-0.59	0.00
	s6°	15.0	Carga permanente	24.02	0.03	0.20	0.06	0.14	-0.30	19.10	0.01	-0.02	-0.06	-0.81	-0.05
			Sobrecarga de uso	7.65	0.01	0.05	0.04	-0.06	-0.12	6.50	0.00	-0.03	-0.02	-0.35	-0.02
			Relleno	0.01	-0.00	0.00	-0.00	-0.00	0.00	0.01	0.00	0.00	-0.00	-0.00	0.00
			Viento +X	1.22	-0.02	-0.14	-0.07	-1.02	0.01	0.85	0.01	0.12	-0.03	-1.03	0.00
			Viento -X	-1.22	0.02	0.14	0.07	1.02	-0.01	-0.85	-0.01	-0.12	0.03	1.03	-0.00
			Viento +Y	-0.97	0.03	0.20	0.10	1.39	-0.06	-0.32	-0.01	-0.19	0.03	1.34	-0.01
			Viento -Y	0.97	-0.03	-0.20	-0.10	-1.39	0.06	0.32	0.01	0.19	-0.03	-1.34	0.01
	s5°	15.0	Carga permanente	28.26	0.12	0.10	0.44	1.51	-0.31	23.64	0.03	-0.08	-0.10	-0.27	-0.08
			Sobrecarga de uso	8.53	0.07	0.02	0.24	0.55	-0.12	7.48	0.01	-0.07	-0.03	-0.04	-0.03
			Relleno	0.01	-0.00	0.00	-0.00	-0.01	0.00	0.01	0.00	0.00	-0.00	-0.00	0.00
			Viento +X	1.72	-0.04	-0.15	-0.14	-1.37	0.02	1.27	0.02	0.18	-0.03	-1.35	0.01
			Viento -X	-1.72	0.04	0.15	0.14	1.37	-0.02	-1.27	-0.02	-0.18	0.03	1.35	-0.01
			Viento +Y	-1.75	0.14	0.47	0.53	2.76	-0.06	-1.09	-0.02	-0.32	0.04	2.54	-0.02
			Viento -Y	1.75	-0.14	-0.47	-0.53	-2.76	0.06	1.09	0.02	0.32	-0.04	-2.54	0.02
	s4°	15.0	Carga permanente	31.49	0.08	0.79	0.29	4.70	-0.32	27.96	-0.03	-0.81	0.02	3.55	-0.08
			Sobrecarga de uso	8.82	0.04	0.34	0.14	2.34	-0.12	8.38	-0.02	-0.44	0.03	2.01	-0.03
			Relleno	0.02	-0.00	-0.00	-0.00	-0.01	0.00	0.01	0.00	0.00	-0.00	-0.01	0.00
			Viento +X	2.40	-0.03	-0.24	-0.13	-1.99	0.01	1.76	0.03	0.29	-0.07	-2.01	0.01
			Viento -X	-2.40	0.03	0.24	0.13	1.99	-0.01	-1.76	-0.03	-0.29	0.07	2.01	-0.01
			Viento +Y	-3.86	0.09	0.90	0.37	6.08	-0.07	-1.85	-0.10	-0.67	0.19	6.07	-0.04
			Viento -Y	3.86	-0.09	-0.90	-0.37	-6.08	0.07	1.85	0.10	0.67	-0.19	-6.07	0.04
	s3°	15.0	Carga permanente	34.95	0.09	0.91	0.34	3.70	-0.32	31.12	-0.04	-0.30	0.03	2.75	-0.08
			Sobrecarga de uso	9.30	0.04	0.38	0.14	1.76	-0.11	8.65	-0.03	-0.22	0.04	1.50	-0.03
			Relleno	0.03	-0.00	-0.00	-0.00	-0.01	-0.00	0.02	0.00	0.00	-0.00	-0.01	0.00
			Viento +X	3.10	-0.03	-0.22	-0.12	-1.93	-0.02	2.45	0.04	0.25	-0.07	-1.99	0.01
			Viento -X	-3.10	0.03	0.22	0.12	1.93	0.02	-2.45	-0.04	-0.25	0.07	1.99	-0.01
			Viento +Y	-5.86	0.08	1.12	0.33	5.95	-0.02	-4.01	-0.11	-0.60	0.21	6.09	-0.06
			Viento -Y	5.86	-0.08	-1.12	-0.33	-5.95	0.02	4.01	0.11	0.60	-0.21	-6.09	0.06
	s2°	15.0	Carga permanente	38.12	0.06	0.93	0.21	3.59	-0.42	34.30	-0.03	-0.19	0.02	2.09	-0.07
			Sobrecarga de uso	9.74	0.03	0.35	0.10	1.42	-0.14	9.05	-0.02	-0.11	0.02	1.01	-0.03
			Relleno	0.03	-0.00	-0.00	-0.00	-0.01	0.00	0.03	0.00	0.00	-0.00	-0.01	0.00
			Viento +X	3.71	-0.03	-0.18	-0.12	-1.90	-0.03	3.15	0.03	0.28	-0.06	-1.96	0.00
			Viento -X	-3.71	0.03	0.18	0.12	1.90	0.03	-3.15	-0.03	-0.28	0.06	1.96	-0.00
			Viento +Y	-8.14	0.08	1.33	0.35	5.80	-0.02	-6.09	-0.09	-0.38	0.16	5.97	-0.03
			Viento -Y	8.14	-0.08	-1.33	-0.35	-5.80	0.02	6.09	0.09	0.38	-0.16	-5.97	0.03
	s1°	15.0	Carga permanente	41.14	0.06	0.87	0.19	2.89	-0.40	37.53	-0.00	-0.13	-0.03	1.88	-0.10
			Sobrecarga de uso	10.14	0.03	0.30	0.09	1.14	-0.14	9.51	-0.01	-0.09	0.00	0.84	-0.04
			Relleno	0.06	0.00	0.01	0.00	-0.00	0.00	0.03	0.00	0.00	-0.00	-0.00	0.00
			Viento +X	4.03	-0.03	-0.17	-0.15	-1.80	-0.06	3.73	0.03	0.30	-0.06	-1.89	-0.00
			Viento -X	-4.03	0.03	0.17	0.15	1.80	0.06	-3.73	-0.03	-0.30	0.06	1.89	0.00
			Viento +Y	-10.62	0.08	1.56	0.32	5.91	0.04	-8.38	-0.09	-0.20	0.16	6.17	-0.03
			Viento -Y	10.62	-0.08	-1.56	-0.32	-5.91	-0.04	8.38	0.09	0.20	-0.16	-6.17	0.03
	sPB	15.0	Carga permanente	44.27	0.08	1.14	0.37	0.05	-0.38	40.39	0.02	0.11	-0.11	0.85	-0.11
			Sobrecarga de uso	10.64	0.03	0.43	0.13	-0.11	-0.10	9.87	0.00	-0.04	-0.02	0.66	-0.04
			Relleno	0.06	-0.00	-0.02	-0.00	-0.02	-0.00	0.06	-0.00	0.01	0.00	-0.02	0.00
			Viento +X	4.96	0.05	0.36	0.19	-1.10	-0.01	4.04	0.04	0.20	-0.07	-1.26	-0.01
			Viento -X	-4.96	-0.05	-0.36	-0.19	1.10	0.01	-4.04	-0.04	-0.20	0.07	1.26	0.01
			Viento +Y	-12.43	-0.08	2.24	-0.32	4.87	0.17	-10.68	-0.08	0.22	0.16	5.75	-0.02
			Viento -Y	12.43	0.08	-2.24	0.32	-4.87	-0.17	10.68	0.08	-0.22	-0.16	-5.75	0.02
	sSS	15.0	Carga permanente	50.21	0.02	0.81	-0.00	1.11	-0.13	43.45	-0.05	0.82	0.08	-5.42	-0.02
			Sobrecarga de uso	11.78	0.01	0.32	0.01	0.37	-0.03	10.37	-0.02	0.30	0.04	-2.57	-0.01
			Relleno	0.09	0.00	0.01	0.00	0.01	0.00	0.06	-0.00	-0.01	-0.00	0.00	0.00
			Viento +X	4.52	-0.03	-0.25	-0.08	0.52	-0.04	4.88	0.01	0.33	-0.00	0.45	-0.01
			Viento -X	-4.52	0.03	0.25	0.08	-0.52	0.04	-4.88	-0.01	-0.33	0.00	-0.45	0.01
			Viento +Y	-13.52	0.04	0.01	0.13	-4.18	0.04	-12.22	-0.00	2.32	0.00	-3.84	0.02
			Viento -Y	13.52	-0.04	-0.01	-0.13	4.18	-0.04	12.22	0.00	-2.32	-0.00	3.84	-0.02
T1	sSM	15.0	Carga permanente	14.32	0.16	-0.17	2.40	0.12	-0.26	7.37	0.47	-0.80	1.16	0.56	-0.05
			Sobrecarga de uso	1.14	1.31	0.02	0.84	0.03	-0.04	0.28	0.55	-0.07	0.71	0.06	0.00
			Relleno	-0.00	0.00	-0.00	0.00	0.00	-0.00	-0.00	0.00	-0.00	0.00	0.00	-0.00
			Viento +X	-0.03	0.24	-0.00	0.12	-0.00	-0.02	-0.05	0.03	-0.01	0.12	0.00	-0.02
			Viento -X	0.03	-0.24	0.00	-0.12	0.00	0.02	0.05	-0.03	0.01	-0.12	-0.00	0.02
			Viento +Y	-2.41	-2.46	0.59	0.17	0.35	0.09	0.35	-0.43	0.27	0.41	-0.01	0.27
			Viento -Y	2.41	2.46	-0.59	-0.17	-0.35	-0.09	-0.35	0.43	-0.27	-0.41	0.01	-0.27
	SM	15.0	Carga permanente	18.96	0.16	-0.33	9.89	-1.71	-1.42	12.22	2.50	-0.28	-4.98	1.02	-0.43
			Sobrecarga de uso	7.67	-0.87	-0.05	4.34	-0.17	-0.56	2.08	1.44	-0.10	-2.40	0.26	-0.13
			Relleno	-0.00	0.00	0.00	0.00	0.00	-0.00	-0.00	0.00	0.00	0.00	-0.00	-0.00
			Viento +X	-0.07	0.08	0.01	0.34	0.03	-0.03	-0.10	0.06	-0.00	0.38	-0.00	-0.01
			Viento -X	0.07	-0.08	-0.01	-0.34	-0.03	0.03	0.10	-0.06	0.00	-0.38	0.00	0.01
			Viento +Y	0.16	0.11	0.00	-0.18	0.06	0.12	1.43	-1.46	-0.50	0.17	-1.12	0.02

IF-2026-34355629-GCABA-DGROC

		Viento -Y	-0.16	-0.11	-0.00	0.18	-0.06	-0.12	1.45	1.40	-0.50	0.17	1.12	-0.02
s12°	15.0	Carga permanente	24.94	3.69	-0.11	2.36	-0.30	0.09	20.28	-2.63	0.49	1.82	-1.47	-1.41
		Sobrecarga de uso	10.50	1.18	-0.03	1.34	-0.06	0.05	8.76	-2.18	0.16	1.18	-0.41	-0.37
		Relleno	-0.00	0.00	0.00	0.00	0.00	-0.00	-0.00	-0.00	0.00	0.00	-0.00	-0.00
		Viento +X	-0.71	-0.36	-0.00	0.02	-0.01	-0.00	-0.12	0.00	0.00	-0.03	-0.01	-0.02
		Viento -X	0.71	0.36	0.00	-0.02	0.01	0.00	0.12	-0.00	-0.00	0.03	0.01	0.02
		Viento +Y	-0.48	-1.23	0.01	-0.75	0.05	-0.03	0.58	0.65	-0.10	-0.68	0.24	0.15
		Viento -Y	0.48	1.23	-0.01	0.75	-0.05	0.03	-0.58	-0.65	0.10	0.68	-0.24	-0.15
s11°	15.0	Carga permanente	32.25	2.27	-0.08	1.63	-0.18	0.14	26.12	-3.32	0.40	0.21	-0.91	-0.17
		Sobrecarga de uso	12.95	0.84	-0.01	0.54	-0.00	0.03	11.01	-0.84	0.10	0.09	-0.25	-0.05
		Relleno	-0.01	0.00	0.00	0.00	0.00	-0.00	-0.00	0.00	-0.00	0.00	0.00	-0.00
		Viento +X	-1.27	-0.45	-0.00	0.44	-0.00	-0.00	-0.68	-0.64	0.00	0.39	-0.00	0.00
		Viento -X	1.27	0.45	0.00	-0.44	0.00	0.00	0.68	0.64	-0.00	-0.39	0.00	-0.00
		Viento +Y	0.37	-1.28	0.02	-0.56	0.08	-0.03	-0.42	-0.34	-0.07	-0.48	0.15	0.05
		Viento -Y	-0.37	1.28	-0.02	0.56	-0.08	0.03	0.42	0.34	0.07	0.48	-0.15	-0.05
s10°	15.0	Carga permanente	39.15	0.43	0.03	2.73	0.05	-0.05	33.48	-4.45	0.46	1.28	-1.23	-0.49
		Sobrecarga de uso	15.17	0.51	0.01	0.98	0.03	-0.01	13.49	-1.07	0.12	0.52	-0.33	-0.12
		Relleno	-0.01	0.00	-0.00	0.00	-0.00	-0.00	-0.01	0.00	-0.00	0.00	0.00	0.00
		Viento +X	-1.76	-0.79	-0.00	0.34	-0.01	-0.01	-1.24	-0.75	0.00	0.28	-0.00	0.01
		Viento -X	1.76	0.79	0.00	-0.34	0.01	0.01	1.24	0.75	-0.00	-0.28	0.00	-0.01
		Viento +Y	0.59	-1.55	-0.00	-1.11	0.01	-0.01	0.47	-0.31	-0.07	-1.04	0.18	0.10
		Viento -Y	-0.59	1.55	0.00	1.11	-0.01	0.01	-0.47	0.31	0.07	1.04	-0.18	-0.10
SMb	15.0	Carga permanente	38.67	1.31	0.03	1.08	0.27	0.26	38.95	0.57	0.03	1.04	-0.17	0.07
		Sobrecarga de uso	14.98	0.96	0.02	0.49	0.09	0.06	15.16	0.55	0.01	0.47	-0.06	0.01
		Relleno	-0.01	0.00	-0.00	0.00	-0.00	-0.00	-0.01	0.00	-0.00	0.00	0.00	-0.00
		Viento +X	-2.15	-0.78	-0.00	0.31	-0.01	-0.02	-1.84	-0.86	-0.00	0.28	0.01	-0.01
		Viento -X	2.15	0.78	0.00	-0.31	0.01	0.02	1.84	0.86	0.00	-0.28	-0.01	0.01
		Viento +Y	1.29	-1.80	-0.00	-1.03	-0.02	-0.09	0.72	-1.43	-0.00	-1.06	0.00	-0.02
		Viento -Y	-1.29	1.80	0.00	1.03	0.02	0.09	-0.72	1.43	0.00	1.06	-0.00	0.02
s9°	15.0	Carga permanente	46.87	0.60	0.05	1.39	0.32	0.29	41.87	-3.07	0.15	0.19	-0.36	0.12
		Sobrecarga de uso	17.58	1.20	0.02	0.71	0.12	0.08	16.04	-0.48	0.05	0.33	-0.13	0.02
		Relleno	-0.02	0.01	-0.00	0.00	-0.00	-0.00	-0.02	0.00	-0.00	0.00	0.00	-0.00
		Viento +X	-2.84	-0.60	-0.00	0.77	-0.01	-0.02	-2.05	-1.06	-0.01	0.71	0.02	-0.00
		Viento -X	2.84	0.60	0.00	-0.77	0.01	0.02	2.05	1.06	0.01	-0.71	-0.02	0.00
		Viento +Y	3.98	-1.69	0.01	-1.09	0.02	-0.11	1.05	-1.13	-0.03	-1.14	0.05	-0.01
		Viento -Y	-3.98	1.69	-0.01	1.09	-0.02	0.11	-1.05	1.13	0.03	1.14	-0.05	0.01
s8°	15.0	Carga permanente	52.86	-1.32	0.06	-0.08	0.35	0.25	48.61	-2.17	0.15	-1.24	-0.40	0.10
		Sobrecarga de uso	18.81	-0.08	0.02	-0.47	0.11	0.07	18.16	0.21	0.06	-0.84	-0.15	0.02
		Relleno	-0.02	0.01	-0.00	0.00	-0.00	-0.00	-0.02	0.00	-0.00	0.00	0.00	-0.00
		Viento +X	-3.62	-0.17	-0.00	0.95	-0.02	-0.02	-2.77	-0.83	-0.01	0.93	0.02	-0.01
		Viento -X	3.62	0.17	0.00	-0.95	0.02	0.02	2.77	0.83	0.01	-0.93	-0.02	0.01
		Viento +Y	7.93	-1.57	0.01	-1.45	0.03	-0.12	3.94	-1.15	-0.02	-1.56	0.02	-0.03
		Viento -Y	-7.93	1.57	-0.01	1.45	-0.03	0.12	-3.94	1.15	0.02	1.56	-0.02	0.03
s7°	15.0	Carga permanente	58.83	-3.04	0.06	-0.03	0.39	0.23	54.51	-4.00	0.16	-1.38	-0.43	0.11
		Sobrecarga de uso	20.14	-1.05	0.02	-0.27	0.13	0.07	19.37	-1.01	0.06	-0.74	-0.15	0.03
		Relleno	-0.03	0.01	-0.00	0.00	-0.00	0.00	-0.02	0.01	-0.00	0.00	0.00	-0.00
		Viento +X	-4.41	0.54	-0.00	1.21	-0.02	-0.02	-3.55	-0.43	-0.01	1.22	0.02	-0.01
		Viento -X	4.41	-0.54	0.00	-1.21	0.02	0.02	3.55	0.43	0.01	-1.22	-0.02	0.01
		Viento +Y	13.18	-1.25	0.02	-1.71	0.06	-0.13	7.90	-0.97	-0.01	-1.89	-0.00	-0.04
		Viento -Y	-13.18	1.25	-0.02	1.71	-0.06	0.13	-7.90	0.97	0.01	1.89	0.00	0.04
s6°	15.0	Carga permanente	64.35	-5.96	0.07	-0.81	0.45	0.22	60.36	-5.63	0.17	-2.26	-0.46	0.11
		Sobrecarga de uso	21.37	-2.34	0.02	-0.48	0.14	0.06	20.69	-1.97	0.06	-0.99	-0.15	0.04
		Relleno	-0.03	0.01	-0.00	0.00	-0.00	-0.00	-0.03	0.01	-0.00	0.00	0.00	-0.00
		Viento +X	-5.12	1.78	-0.01	1.62	-0.04	-0.02	-4.33	0.24	-0.01	1.67	0.03	-0.02
		Viento -X	5.12	-1.78	0.01	-1.62	0.04	0.02	4.33	-0.24	0.01	-1.67	-0.03	0.02
		Viento +Y	19.69	-0.27	0.03	-1.64	0.07	-0.14	13.18	-0.61	0.00	-1.87	-0.04	-0.05
		Viento -Y	-19.69	0.27	-0.03	1.64	-0.07	0.14	-13.18	0.61	-0.00	1.87	0.04	0.05
s5°	15.0	Carga permanente	68.93	-10.78	0.06	-1.73	0.46	0.18	65.79	-8.18	0.18	-4.09	-0.50	0.10
		Sobrecarga de uso	22.20	-4.49	0.03	-0.85	0.17	0.07	21.91	-3.13	0.06	-1.73	-0.16	0.04
		Relleno	-0.03	0.02	-0.00	0.00	-0.00	-0.00	-0.03	0.01	-0.00	0.01	0.00	-0.00
		Viento +X	-5.46	3.91	0.01	2.19	-0.00	0.01	-5.02	1.38	-0.01	2.48	0.03	-0.03
		Viento -X	5.46	-3.91	-0.01	-2.19	0.00	-0.01	5.02	-1.38	0.01	-2.48	-0.03	0.03
		Viento +Y	28.02	1.73	0.10	-1.20	0.31	-0.03	19.85	0.41	0.01	-1.47	-0.07	-0.07
		Viento -Y	-28.02	-1.73	-0.10	1.20	-0.31	0.03	-19.85	-0.41	-0.01	1.47	0.07	0.07
s4°	15.0	Carga permanente	75.47	-0.75	0.09	10.21	0.51	0.09	70.62	-14.09	0.16	8.13	-0.49	0.03
		Sobrecarga de uso	22.70	-0.32	0.02	4.52	0.14	0.02	22.85	-5.71	0.06	3.80	-0.18	0.00
		Relleno	-0.02	0.01	0.00	-0.01	-0.00	-0.00	-0.03	0.02	-0.00	-0.01	0.00	0.00
		Viento +X	-8.35	2.01	-0.01	-0.38	-0.07	0.02	-5.70	3.40	0.01	-0.22	-0.01	-0.03
		Viento -X	8.35	-2.01	0.01	0.38	0.07	-0.02	5.70	-3.40	-0.01	0.22	0.01	0.03
		Viento +Y	27.73	0.69	0.01	-1.24	0.04	-0.11	27.64	1.83	0.09	-1.73	-0.29	-0.15
		Viento -Y	-27.73	-0.69	-0.01	1.24	-0.04	0.11	-27.64	-1.83	-0.09	1.73	0.29	0.15
s3°	15.0	Carga permanente	81.88	2.40	-0.04	3.40	0.07	-0.30	76.44	-4.50	0.17	1.72	-0.53	-0.05
		Sobrecarga de uso	23.25	0.66	-0.01	1.60	0.01	-0.09	23.05	-1.76	0.05	1.08	-0.15	-0.00
		Relleno	-0.01	0.01	-0.00	-0.01	-0.00	0.00	-0.02	0.02	-0.00	-0.01	0.00	0.00
		Viento +X	-10.69	2.22	-0.01	1.28	-0.06	0.03	-8.49	1.57	-0.01	1.41	0.04	0.00

IF-2026-34355629-GCABA-DGROC

			Viento -X	10.69	-2.22	0.01	-1.28	0.06	-0.03	8.49	-1.57	0.01	-1.41	-0.04	-0.00
			Viento +Y	31.21	0.39	0.06	-1.21	0.21	-0.04	27.30	0.66	0.02	-1.73	-0.08	-0.02
			Viento -Y	-31.21	-0.39	-0.06	1.21	-0.21	0.04	-27.30	-0.66	-0.02	1.73	0.08	0.02
	s2°	15.0	Carga permanente	88.40	5.39	0.00	2.24	0.27	-0.37	81.41	-2.17	0.13	0.66	-0.31	0.47
			Sobrecarga de uso	24.23	1.64	-0.00	1.17	0.06	-0.11	23.23	-0.96	0.04	0.67	-0.08	0.14
			Relleno	0.01	0.01	-0.00	-0.01	-0.00	-0.00	-0.00	0.01	-0.00	-0.01	0.00	-0.00
			Viento +X	-12.98	2.56	-0.01	1.67	-0.09	0.04	-10.78	1.76	-0.01	1.82	0.04	-0.01
			Viento -X	12.98	-2.56	0.01	-1.67	0.09	-0.04	10.78	-1.76	0.01	-1.82	-0.04	0.01
			Viento +Y	36.32	1.16	0.07	-1.69	0.22	-0.06	31.28	0.82	0.05	-2.41	-0.19	-0.17
			Viento -Y	-36.32	-1.16	-0.07	1.69	-0.22	0.06	-31.28	-0.82	-0.05	2.41	0.19	0.17
	s1°	15.0	Carga permanente	94.37	3.24	-0.02	0.65	0.16	-0.38	88.60	-0.43	0.13	-1.37	-0.33	0.38
			Sobrecarga de uso	25.27	1.05	-0.01	0.51	0.03	-0.11	24.38	-0.25	0.04	-0.09	-0.09	0.12
			Relleno	0.04	0.01	0.00	-0.00	0.00	-0.00	0.01	0.01	-0.00	-0.00	0.00	-0.00
			Viento +X	-15.71	3.96	-0.02	2.03	-0.11	0.03	-13.38	2.46	-0.01	2.35	0.04	0.01
			Viento -X	15.71	-3.96	0.02	-2.03	0.11	-0.03	13.38	-2.46	0.01	-2.35	-0.04	-0.01
			Viento +Y	43.77	1.49	0.06	-1.98	0.19	-0.08	36.98	1.09	0.05	-2.97	-0.21	-0.18
			Viento -Y	-43.77	-1.49	-0.06	1.98	-0.19	0.08	-36.98	-1.09	-0.05	2.97	0.21	0.18
	sPB	15.0	Carga permanente	107.09	4.06	0.29	2.28	1.52	0.61	93.44	-1.36	0.16	0.63	-0.31	0.58
			Sobrecarga de uso	29.05	1.33	0.09	0.84	0.49	0.24	25.17	-0.53	0.05	0.41	-0.08	0.18
			Relleno	0.06	-0.03	0.00	-0.04	0.00	0.00	0.04	0.02	0.00	-0.04	-0.00	-0.00
			Viento +X	-18.01	6.41	-0.04	2.04	-0.18	-0.04	-15.75	3.52	-0.03	2.85	0.08	0.00
			Viento -X	18.01	-6.41	0.04	-2.04	0.18	0.04	15.75	-3.52	0.03	-2.85	-0.08	-0.00
			Viento +Y	58.20	7.54	0.34	-0.15	1.10	0.58	44.06	1.82	0.06	-0.76	-0.22	-0.17
			Viento -Y	-58.20	-7.54	-0.34	0.15	-1.10	-0.58	-44.06	-1.82	-0.06	0.76	0.22	0.17
	sSS	15.0	Carga permanente	108.60	0.35	0.08	0.43	0.39	0.05	105.80	2.09	0.24	1.41	-0.12	-0.27
			Sobrecarga de uso	28.27	0.12	0.01	0.18	0.07	0.01	28.16	0.58	0.07	0.36	0.01	-0.09
			Relleno	0.07	-0.01	0.00	0.02	0.00	-0.00	0.06	-0.04	0.00	0.02	-0.00	0.00
			Viento +X	-18.54	1.45	-0.02	-3.61	-0.07	0.02	-18.30	7.24	-0.02	-3.75	0.04	-0.01
			Viento -X	18.54	-1.45	0.02	3.61	0.07	-0.02	18.30	-7.24	0.02	3.75	-0.04	0.01
			Viento +Y	44.55	-0.91	-0.10	-2.04	-0.28	-0.17	58.26	7.51	0.31	-1.17	-0.46	-0.35
			Viento -Y	-44.55	0.91	0.10	2.04	0.28	0.17	-58.26	-7.51	-0.31	1.17	0.46	0.35
T1a	SM	15.0	Carga permanente	2.19	-0.04	-0.66	-0.38	1.41	-0.17	7.05	-4.33	-1.72	9.43	0.18	-0.50
			Sobrecarga de uso	2.86	-0.02	0.24	-0.18	3.24	-0.09	6.19	-1.83	-3.70	3.98	2.56	-0.19
			Relleno	-0.00	-0.00	0.00	-0.00	0.00	-0.00	0.00	0.00	-0.00	-0.00	0.00	-0.00
			Viento +X	-0.21	0.01	0.01	0.04	0.08	-0.01	0.02	0.00	-0.10	-0.01	0.08	-0.00
			Viento -X	0.21	-0.01	-0.01	-0.04	-0.08	0.01	-0.02	-0.00	0.10	0.01	-0.08	0.00
			Viento +Y	0.25	0.00	0.27	0.01	0.25	-0.01	0.22	0.01	-0.10	-0.02	0.33	0.02
			Viento -Y	-0.25	-0.00	-0.27	-0.01	-0.25	0.01	-0.22	-0.01	0.10	0.02	-0.33	-0.02
	s12°	15.0	Carga permanente	5.21	0.00	-0.84	-0.01	-0.57	0.01	4.20	-0.03	0.77	0.12	0.19	-0.03
			Sobrecarga de uso	2.42	0.00	-0.31	-0.01	-0.30	0.01	2.13	-0.01	0.53	0.02	-0.26	-0.01
			Relleno	-0.00	0.00	0.00	0.00	0.00	-0.00	0.00	-0.00	0.00	0.00	-0.00	-0.00
			Viento +X	0.06	-0.00	-0.03	-0.00	-0.02	-0.00	0.07	-0.02	0.04	0.08	-0.06	-0.02
			Viento -X	-0.06	0.00	0.03	0.00	0.02	0.00	-0.07	0.02	-0.04	-0.08	0.06	0.02
			Viento +Y	0.51	-0.00	0.10	-0.02	0.05	-0.00	-0.03	0.01	-0.11	-0.04	-0.18	0.01
			Viento -Y	-0.51	0.00	-0.10	0.02	-0.05	0.00	0.03	-0.01	0.11	0.04	0.18	-0.01
	s11°	15.0	Carga permanente	7.79	-0.02	-0.73	-0.09	-0.51	0.02	2.78	0.08	-0.55	-0.25	2.77	-0.02
			Sobrecarga de uso	2.95	-0.01	-0.13	-0.04	-0.07	0.00	1.69	0.02	-0.33	-0.06	0.81	-0.00
			Relleno	-0.00	0.00	0.00	0.00	0.00	-0.00	-0.00	-0.00	-0.00	-0.00	0.00	-0.00
			Viento +X	-0.03	0.00	-0.01	0.01	0.01	-0.00	0.12	-0.00	-0.07	0.00	0.14	-0.00
			Viento -X	0.03	-0.00	0.01	-0.01	-0.01	0.00	-0.12	0.00	0.07	-0.00	-0.14	0.00
			Viento +Y	0.74	-0.00	0.14	-0.01	0.10	-0.00	0.71	-0.01	-0.10	0.04	-0.34	0.00
			Viento -Y	-0.74	0.00	-0.14	0.01	-0.10	0.00	-0.71	0.01	0.10	-0.04	0.34	-0.00
	s10°	15.0	Carga permanente	10.08	-0.02	-0.12	-0.11	-0.82	0.02	4.40	0.06	-0.54	-0.20	2.46	-0.02
			Sobrecarga de uso	3.62	-0.01	-0.01	-0.04	-0.20	0.01	1.87	0.01	-0.19	-0.03	0.65	-0.00
			Relleno	-0.01	0.00	-0.00	0.00	0.00	-0.00	-0.00	0.00	0.00	-0.00	0.00	-0.00
			Viento +X	0.11	0.00	-0.02	0.00	-0.02	-0.00	0.07	-0.00	-0.06	-0.00	0.13	-0.00
			Viento -X	-0.11	-0.00	0.02	-0.00	0.02	0.00	-0.07	0.00	0.06	0.00	-0.13	0.00
			Viento +Y	1.06	-0.00	0.01	-0.01	0.16	-0.00	0.90	-0.01	-0.10	0.04	-0.37	0.00
			Viento -Y	-1.06	0.00	-0.01	0.01	-0.16	0.00	-0.90	0.01	0.10	-0.04	0.37	-0.00
	SMb	15.0	Carga permanente	10.61	-0.05	-0.63	-0.22	-0.44	0.02	10.14	-0.02	-0.12	0.15	-0.35	-0.00
			Sobrecarga de uso	3.62	-0.02	-0.16	-0.08	-0.13	0.01	3.62	-0.01	-0.01	0.06	-0.09	-0.00
			Relleno	-0.01	0.00	0.00	0.00	0.00	-0.00	-0.01	0.00	-0.00	-0.00	0.00	-0.00
			Viento +X	0.05	-0.00	-0.03	-0.00	-0.01	-0.00	0.10	0.00	-0.02	-0.00	0.00	-0.00
			Viento -X	-0.05	0.00	0.03	0.00	0.01	0.00	-0.10	-0.00	0.02	0.00	-0.00	0.00
			Viento +Y	1.40	-0.00	0.09	-0.02	0.01	-0.00	1.09	-0.00	0.02	0.01	0.04	-0.00
			Viento -Y	-1.40	0.00	-0.09	0.02	-0.01	0.00	-1.09	0.00	-0.02	-0.01	-0.04	0.00
	s9°	15.0	Carga permanente	12.35	-0.04	-0.37	-0.16	-0.40	0.02	4.50	0.10	-0.32	-0.35	0.95	0.03
			Sobrecarga de uso	3.86	-0.01	-0.06	-0.04	-0.09	0.01	1.71	0.02	-0.14	-0.09	0.30	0.01
			Relleno	-0.01	0.00	0.00	0.00	0.00	-0.00	-0.00	0.00	-0.00	-0.00	0.00	0.00
			Viento +X	-0.32	0.00	-0.00	0.01	0.02	-0.00	0.02	0.00	-0.07	-0.01	0.07	-0.00
			Viento -X	0.32	-0.00	0.00	-0.01	-0.02	0.00	-0.02	-0.00	0.07	0.01	-0.07	0.00
			Viento +Y	2.08	-0.01	0.14	-0.03	0.10	-0.00	1.56	-0.02	-0.22	0.06	-0.23	-0.01
			Viento -Y	-2.08	0.01	-0.14	0.03	-0.10	0.00	-1.56	0.02	0.22	-0.06	0.23	0.01
	s8°	15.0	Carga permanente	15.24	-0.06	-0.32	-0.23	-0.30	0.03	7.57	0.00	-0.36	-0.02	0.20	0.00
			Sobrecarga de uso	5.09	-0.02	-0.10	-0.08	-0.12	0.01	2.40	0.00	-0.08	-0.00	0.04	0.00

IF-2026-34355629-GCABA-DGROC

			Relleno	-0.01	0.00	0.00	0.00	0.00	-0.00	-0.01	0.00	0.00	-0.00	0.00	0.00
			Viento +X	-0.83	0.00	0.01	0.01	0.04	-0.00	-0.10	0.00	-0.06	-0.00	0.06	-0.00
			Viento -X	0.83	-0.00	-0.01	-0.01	-0.04	0.00	0.10	-0.00	0.06	0.00	-0.06	0.00
			Viento +Y	3.04	-0.01	0.15	-0.05	0.05	-0.00	1.68	-0.00	-0.19	0.02	-0.23	-0.00
			Viento -Y	-3.04	0.01	-0.15	0.05	-0.05	0.00	-1.68	0.00	0.19	-0.02	0.23	0.00
	s7°	15.0	Carga permanente	18.15	-0.06	-0.34	-0.26	-0.34	0.03	9.30	-0.00	-0.39	0.00	0.02	0.00
			Sobrecarga de uso	6.16	-0.02	-0.11	-0.09	-0.12	0.01	3.13	-0.00	-0.13	0.01	0.01	0.00
			Relleno	-0.01	0.00	0.00	0.00	0.00	-0.00	-0.01	0.00	0.00	-0.00	0.00	0.00
			Viento +X	-1.55	0.00	0.02	0.02	0.06	-0.00	-0.41	0.00	-0.05	-0.01	0.08	-0.00
			Viento -X	1.55	-0.00	-0.02	-0.02	-0.06	0.00	0.41	-0.00	0.05	0.01	-0.08	0.00
			Viento +Y	4.14	-0.02	0.21	-0.08	0.08	-0.00	2.31	-0.01	-0.24	0.03	-0.27	-0.01
			Viento -Y	-4.14	0.02	-0.21	0.08	-0.08	0.00	-2.31	0.01	0.24	-0.03	0.27	0.01
	s6°	15.0	Carga permanente	21.62	-0.07	-0.34	-0.29	-0.36	0.03	11.16	-0.01	-0.51	0.02	-0.12	-0.00
			Sobrecarga de uso	7.38	-0.02	-0.12	-0.10	-0.13	0.01	3.80	-0.00	-0.16	0.01	-0.04	-0.00
			Relleno	-0.02	0.00	0.00	0.00	0.00	-0.00	-0.01	0.00	0.00	-0.00	0.00	0.00
			Viento +X	-2.58	0.01	0.03	0.03	0.08	-0.00	-0.86	0.00	-0.03	-0.01	0.12	-0.00
			Viento -X	2.58	-0.01	-0.03	-0.03	-0.08	0.00	0.86	-0.00	0.03	0.01	-0.12	0.00
			Viento +Y	5.17	-0.03	0.22	-0.11	0.07	0.00	2.97	-0.01	-0.23	0.04	-0.34	-0.01
			Viento -Y	-5.17	0.03	-0.22	0.11	-0.07	-0.00	-2.97	0.01	0.23	-0.04	0.34	0.01
	s5°	15.0	Carga permanente	26.48	-0.14	-0.42	-0.77	-0.41	0.06	13.47	-0.01	-0.64	0.03	-0.38	-0.00
			Sobrecarga de uso	9.13	-0.05	-0.12	-0.28	-0.14	0.02	4.62	-0.00	-0.22	0.01	-0.12	-0.00
			Relleno	-0.02	0.00	-0.00	0.00	0.00	-0.00	-0.01	0.00	0.00	-0.00	0.00	0.00
			Viento +X	-4.29	0.02	0.12	0.13	0.13	-0.01	-1.54	0.00	-0.00	-0.01	0.21	-0.00
			Viento -X	4.29	-0.02	-0.12	-0.13	-0.13	0.01	1.54	-0.00	0.00	0.01	-0.21	0.00
			Viento +Y	5.55	-0.03	0.56	-0.16	0.20	0.01	3.53	-0.01	-0.27	0.04	-0.27	-0.01
			Viento -Y	-5.55	0.03	-0.56	0.16	-0.20	-0.01	-3.53	0.01	0.27	-0.04	0.27	0.01
	s4°	15.0	Carga permanente	21.36	-0.06	-0.10	-0.35	0.10	0.03	17.38	-0.04	-0.95	0.16	-0.30	-0.02
			Sobrecarga de uso	6.50	-0.01	-0.05	-0.09	0.04	0.01	5.95	-0.02	-0.31	0.07	-0.07	-0.01
			Relleno	-0.01	0.00	0.00	0.00	-0.00	-0.00	-0.01	0.00	-0.00	-0.00	0.00	0.00
			Viento +X	-3.59	0.01	-0.05	0.04	-0.06	-0.00	-2.88	0.02	0.19	-0.05	0.13	0.00
			Viento -X	3.59	-0.01	0.05	-0.04	0.06	0.00	2.88	-0.02	-0.19	0.05	-0.13	-0.00
			Viento +Y	6.96	-0.03	0.11	-0.17	-0.14	0.01	3.62	-0.02	0.18	0.07	-0.58	-0.01
			Viento -Y	-6.96	0.03	-0.11	0.17	0.14	-0.01	-3.62	0.02	-0.18	-0.07	0.58	0.01
	s3°	15.0	Carga permanente	21.67	-0.08	-0.08	-0.47	-0.16	0.03	14.23	0.00	-0.66	0.01	-0.40	-0.01
			Sobrecarga de uso	6.15	-0.02	-0.04	-0.13	-0.04	0.01	4.34	0.00	-0.21	-0.00	-0.06	-0.00
			Relleno	-0.01	0.00	0.00	0.00	-0.00	-0.00	-0.01	0.00	0.00	-0.00	0.00	0.00
			Viento +X	-4.38	0.02	-0.02	0.08	0.04	-0.01	-2.43	0.01	0.06	-0.02	0.24	0.00
			Viento -X	4.38	-0.02	0.02	-0.08	-0.04	0.01	2.43	-0.01	-0.06	0.02	-0.24	-0.00
			Viento +Y	7.70	-0.03	0.26	-0.18	0.04	0.01	4.75	-0.02	-0.19	0.08	-0.35	-0.01
			Viento -Y	-7.70	0.03	-0.26	0.18	-0.04	-0.01	-4.75	0.02	0.19	-0.08	0.35	0.01
	s2°	15.0	Carga permanente	20.78	-0.07	-0.01	-0.41	-0.16	0.03	14.67	-0.01	-0.73	0.08	-0.49	-0.02
			Sobrecarga de uso	5.58	-0.02	-0.02	-0.10	-0.05	0.01	4.18	-0.00	-0.22	0.02	-0.07	-0.00
			Relleno	-0.00	-0.00	0.00	-0.00	0.00	0.00	-0.00	0.00	-0.00	-0.00	0.00	0.00
			Viento +X	-5.08	0.02	-0.02	0.09	0.07	-0.01	-2.96	0.01	0.10	-0.04	0.27	0.00
			Viento -X	5.08	-0.02	0.02	-0.09	-0.07	0.01	2.96	-0.01	-0.10	0.04	-0.27	-0.00
			Viento +Y	8.21	-0.03	0.27	-0.19	-0.05	0.01	5.17	-0.02	-0.10	0.08	-0.45	-0.01
			Viento -Y	-8.21	0.03	-0.27	0.19	0.05	-0.01	-5.17	0.02	0.10	-0.08	0.45	0.01
	s1°	15.0	Carga permanente	24.52	-0.10	0.08	-0.56	-0.17	0.05	14.17	-0.02	-0.45	0.08	-1.35	-0.01
			Sobrecarga de uso	6.38	-0.02	0.03	-0.14	-0.04	0.01	3.84	-0.00	-0.15	0.02	-0.26	-0.00
			Relleno	0.00	0.00	0.00	0.00	0.00	-0.00	0.00	-0.00	-0.00	0.00	0.00	-0.00
			Viento +X	-6.90	0.02	-0.03	0.12	0.08	-0.01	-3.46	0.01	0.07	-0.05	0.47	0.00
			Viento -X	6.90	-0.02	0.03	-0.12	-0.08	0.01	3.46	-0.01	-0.07	0.05	-0.47	-0.00
			Viento +Y	10.38	-0.05	0.25	-0.30	-0.05	0.02	5.62	-0.02	-0.04	0.10	-0.70	-0.00
			Viento -Y	-10.38	0.05	-0.25	0.30	0.05	-0.02	-5.62	0.02	0.04	-0.10	0.70	0.00
	sPB	15.0	Carga permanente	21.85	-0.11	-0.61	-0.68	-0.45	0.03	16.34	-0.03	-0.63	0.13	-0.78	-0.02
			Sobrecarga de uso	5.03	-0.02	-0.32	-0.14	-0.19	-0.00	4.28	-0.01	-0.17	0.03	-0.15	-0.00
			Relleno	0.04	-0.00	0.00	-0.00	-0.00	0.00	0.00	0.00	0.00	-0.00	-0.00	0.00
			Viento +X	-8.95	0.09	-0.03	0.43	0.08	-0.03	-4.61	0.01	0.13	-0.05	0.40	0.00
			Viento -X	8.95	-0.09	0.03	-0.43	-0.08	0.03	4.61	-0.01	-0.13	0.05	-0.40	-0.00
			Viento +Y	9.25	-0.07	0.84	-0.35	0.20	0.03	6.78	-0.03	-0.21	0.12	-0.36	-0.01
			Viento -Y	-9.25	0.07	-0.84	0.35	-0.20	-0.03	-6.78	0.03	0.21	-0.12	0.36	0.01
	sSS	15.0	Carga permanente	27.82	-0.09	-0.14	-0.36	-0.26	0.03	29.79	-0.24	1.32	0.64	-2.49	-0.11
			Sobrecarga de uso	7.42	-0.02	-0.15	-0.09	-0.18	0.01	8.33	-0.10	0.72	0.27	-0.96	-0.05
			Relleno	0.02	0.00	0.00	0.00	0.00	-0.00	0.04	-0.00	0.00	0.00	-0.00	-0.00
			Viento +X	-5.80	0.00	-0.04	0.01	-0.10	-0.00	-8.52	0.01	-0.01	-0.02	0.30	0.00
			Viento -X	5.80	-0.00	0.04	-0.01	0.10	0.00	8.52	-0.01	0.01	0.02	-0.30	-0.00
			Viento +Y	11.97	-0.05	-0.33	-0.20	-0.47	0.01	8.96	-0.00	0.91	0.02	-0.87	-0.00
			Viento -Y	-11.97	0.05	0.33	0.20	0.47	-0.01	-8.96	0.00	-0.91	-0.02	0.87	0.00
T5	SM	15.0	Carga permanente	5.57	-0.02	0.44	0.04	-1.80	-0.12	0.67	0.31	1.50	-0.70	-2.56	-0.07
			Sobrecarga de uso	4.40	0.02	-0.19	0.08	1.45	-0.04	4.68	-0.49	-1.46	1.11	0.93	0.44
			Relleno	-0.00	-0.00	0.00	-0.00	-0.00	-0.00	0.00	-0.00	0.00	0.00	-0.00	-0.00
			Viento +X	-0.12	0.00	0.03	0.01	-0.23	-0.01	0.02	-0.01	0.06	0.02	-0.22	-0.01
			Viento -X	0.12	-0.00	-0.03	-0.01	0.23	0.01	-0.02	0.01	-0.06	-0.02	0.22	0.01
			Viento +Y	-0.29	0.00	0.20	-0.01	0.60	-0.00	-0.23	-0.01	-0.43	0.02	1.47	-0.00
			Viento -Y	0.29	-0.00	-0.20	0.01	-0.60	0.00	0.23	0.01	0.43	-0.02	-1.47	0.00

IF-2026-34355629-GCABA-DGROC

s12°	15.0	Carga permanente	12.70	-0.04	0.41	-0.14	-1.24	-0.10	6.06	-0.06	0.48	0.16	-0.05	0.02
		Sobrecarga de uso	5.74	-0.01	0.18	-0.03	0.36	-0.03	4.45	0.01	-0.27	-0.01	0.79	0.01
		Relleno	-0.00	-0.00	-0.00	-0.00	-0.00	-0.00	-0.00	-0.00	0.00	0.00	-0.00	-0.00
		Viento +X	-0.46	-0.01	-0.13	-0.03	-0.51	-0.02	-0.17	0.00	0.10	-0.00	-0.51	-0.00
		Viento -X	0.46	0.01	0.13	0.03	0.51	0.02	0.17	-0.00	-0.10	0.00	0.51	0.00
		Viento +Y	-0.18	0.02	-0.24	0.06	-0.17	0.03	-0.26	0.00	0.19	-0.01	-0.43	-0.00
		Viento -Y	0.18	-0.02	0.24	-0.06	0.17	-0.03	0.26	-0.00	-0.19	0.01	0.43	0.00
s11°	15.0	Carga permanente	17.82	-0.05	0.07	-0.16	-1.43	-0.12	12.68	0.02	0.75	-0.01	-0.75	0.03
		Sobrecarga de uso	7.17	-0.01	0.14	-0.04	0.14	-0.04	5.73	0.00	0.17	-0.00	0.32	0.02
		Relleno	-0.00	-0.00	-0.00	-0.00	-0.00	-0.00	-0.00	0.00	0.00	-0.00	-0.00	-0.00
		Viento +X	-0.88	-0.01	-0.12	-0.02	-0.56	-0.02	-0.51	0.01	-0.00	-0.01	-0.57	-0.02
		Viento -X	0.88	0.01	0.12	0.02	0.56	0.02	0.51	-0.01	0.00	0.01	0.57	0.02
		Viento +Y	-0.24	0.02	0.04	0.07	1.08	0.03	-0.12	-0.01	-0.36	0.01	0.93	0.00
		Viento -Y	0.24	-0.02	-0.04	-0.07	-1.08	-0.03	0.12	0.01	0.36	-0.01	-0.93	-0.00
s10°	15.0	Carga permanente	20.62	-0.01	0.27	-0.06	-0.93	-0.04	17.71	0.01	0.35	-0.01	-0.26	0.04
		Sobrecarga de uso	7.99	-0.00	0.29	-0.02	0.32	-0.02	7.17	0.00	0.14	0.00	0.47	0.02
		Relleno	-0.00	0.00	-0.00	0.00	-0.01	-0.00	-0.00	0.00	0.00	-0.00	-0.01	-0.00
		Viento +X	-1.09	-0.00	-0.25	0.00	-0.75	-0.00	-0.95	0.01	0.01	-0.02	-0.76	-0.01
		Viento -X	1.09	0.00	0.25	-0.00	0.75	0.00	0.95	-0.01	-0.01	0.02	0.76	0.01
		Viento +Y	-0.12	0.00	-0.00	0.01	1.03	-0.00	-0.13	-0.01	-0.18	0.01	0.88	0.01
		Viento -Y	0.12	-0.00	0.00	-0.01	-1.03	0.00	0.13	0.01	0.18	-0.01	-0.88	-0.01
SMb	15.0	Carga permanente	22.17	-0.05	0.19	-0.18	-1.60	-0.17	21.04	-0.01	0.62	0.06	-1.59	0.10
		Sobrecarga de uso	8.44	-0.01	0.26	-0.05	0.07	-0.05	8.16	-0.00	0.26	0.02	0.10	0.03
		Relleno	-0.01	-0.00	-0.00	-0.00	-0.00	-0.00	-0.00	0.00	0.00	0.00	-0.01	-0.00
		Viento +X	-1.26	-0.01	-0.23	-0.03	-0.67	-0.02	-1.12	-0.00	-0.09	-0.00	-0.69	-0.01
		Viento -X	1.26	0.01	0.23	0.03	0.67	0.02	1.12	0.00	0.09	0.00	0.69	0.01
		Viento +Y	0.22	0.04	-0.14	0.15	1.39	0.09	-0.10	0.00	-0.30	-0.02	1.33	-0.02
		Viento -Y	-0.22	-0.04	0.14	-0.15	-1.39	-0.09	0.10	-0.00	0.30	0.02	-1.33	0.02
s9°	15.0	Carga permanente	25.92	-0.06	0.24	-0.21	-1.45	-0.21	22.02	0.03	0.65	-0.07	-1.22	0.03
		Sobrecarga de uso	9.37	-0.02	0.41	-0.07	0.06	-0.08	8.40	0.01	0.31	-0.01	0.17	0.02
		Relleno	-0.01	-0.00	-0.00	-0.00	-0.00	-0.00	-0.01	0.00	0.00	-0.00	-0.00	-0.00
		Viento +X	-1.59	-0.01	-0.21	-0.02	-0.69	-0.02	-1.31	0.01	-0.08	-0.01	-0.72	-0.02
		Viento -X	1.59	0.01	0.21	0.02	0.69	0.02	1.31	-0.01	0.08	0.01	0.72	0.02
		Viento +Y	1.07	0.05	0.21	0.21	2.75	0.12	0.43	-0.03	-0.64	0.05	2.63	0.03
		Viento -Y	-1.07	-0.05	-0.21	-0.21	-2.75	-0.12	-0.43	0.03	0.64	-0.05	-2.63	-0.03
s8°	15.0	Carga permanente	29.26	-0.07	-0.12	-0.24	-2.05	-0.22	25.72	0.04	0.81	-0.09	-1.90	0.03
		Sobrecarga de uso	10.04	-0.02	0.14	-0.09	-0.48	-0.08	9.31	0.01	0.53	-0.03	-0.40	0.02
		Relleno	-0.01	-0.00	-0.00	-0.00	-0.00	-0.00	-0.01	0.00	0.00	-0.00	-0.00	-0.00
		Viento +X	-1.85	-0.01	-0.18	-0.03	-0.75	-0.02	-1.65	0.01	-0.05	-0.01	-0.77	-0.02
		Viento -X	1.85	0.01	0.18	0.03	0.75	0.02	1.65	-0.01	0.05	0.01	0.77	0.02
		Viento +Y	2.62	0.07	0.51	0.26	3.69	0.14	1.38	-0.04	-0.54	0.07	3.62	0.06
		Viento -Y	-2.62	-0.07	-0.51	-0.26	-3.69	-0.14	-1.38	0.04	0.54	-0.07	-3.62	-0.06
s7°	15.0	Carga permanente	32.05	-0.07	-0.31	-0.24	-2.05	-0.25	28.97	0.04	0.53	-0.09	-1.93	0.02
		Sobrecarga de uso	10.39	-0.02	0.05	-0.08	-0.46	-0.08	9.93	0.01	0.33	-0.03	-0.41	0.01
		Relleno	-0.01	-0.00	-0.00	-0.00	-0.00	-0.00	-0.01	0.00	0.00	-0.00	-0.00	-0.00
		Viento +X	-2.02	-0.01	-0.11	-0.03	-0.79	-0.01	-1.89	0.01	-0.01	-0.01	-0.80	-0.02
		Viento -X	2.02	0.01	0.11	0.03	0.79	0.01	1.89	-0.01	0.01	0.01	0.80	0.02
		Viento +Y	4.73	0.08	0.92	0.31	4.69	0.17	3.04	-0.06	-0.47	0.10	4.65	0.08
		Viento -Y	-4.73	-0.08	-0.92	-0.31	-4.69	-0.17	-3.04	0.06	0.47	-0.10	-4.65	-0.08
s6°	15.0	Carga permanente	34.42	-0.05	-0.60	-0.19	-2.12	-0.24	31.70	0.05	0.37	-0.11	-2.04	0.03
		Sobrecarga de uso	10.61	-0.02	-0.06	-0.06	-0.47	-0.08	10.26	0.02	0.24	-0.04	-0.43	0.01
		Relleno	-0.01	-0.00	-0.00	-0.00	-0.00	0.00	-0.01	0.00	0.00	-0.00	-0.00	-0.00
		Viento +X	-2.08	-0.01	0.02	-0.05	-0.80	-0.02	-2.05	0.01	0.06	-0.01	-0.81	-0.03
		Viento -X	2.08	0.01	-0.02	0.05	0.80	0.02	2.05	-0.01	-0.06	0.01	0.81	0.03
		Viento +Y	7.45	0.07	1.50	0.29	5.66	0.16	5.26	-0.07	-0.28	0.12	5.67	0.10
		Viento -Y	-7.45	-0.07	-1.50	-0.29	-5.66	-0.16	-5.26	0.07	0.28	-0.12	-5.67	-0.10
s5°	15.0	Carga permanente	38.11	-0.13	-1.63	-0.45	-2.35	-0.28	34.13	0.04	0.04	-0.12	-2.29	0.04
		Sobrecarga de uso	11.29	-0.06	-0.40	-0.22	-0.65	-0.12	10.49	0.01	0.13	-0.04	-0.58	0.02
		Relleno	-0.01	0.00	-0.00	0.00	-0.00	0.00	-0.01	0.00	0.00	0.00	-0.00	-0.00
		Viento +X	-2.56	-0.01	0.49	-0.05	-0.82	-0.05	-2.13	0.01	0.22	-0.01	-0.76	-0.03
		Viento -X	2.56	0.01	-0.49	0.05	0.82	0.05	2.13	-0.01	-0.22	0.01	0.76	0.03
		Viento +Y	9.58	0.00	2.86	0.02	6.15	-0.03	7.94	-0.07	0.14	0.13	6.57	0.11
		Viento -Y	-9.58	-0.00	-2.86	-0.02	-6.15	0.03	-7.94	0.07	-0.14	-0.13	-6.57	-0.11
s4°	15.0	Carga permanente	41.50	-0.04	-0.20	-0.15	-2.97	-0.31	37.54	0.04	-0.63	-0.08	-2.87	-0.08
		Sobrecarga de uso	11.71	-0.02	-0.05	-0.07	-1.84	-0.12	11.03	0.02	0.04	-0.04	-1.79	-0.05
		Relleno	-0.00	0.00	0.00	0.00	0.01	0.00	-0.01	-0.00	-0.00	0.00	0.01	0.00
		Viento +X	-3.51	-0.02	-0.09	-0.10	-2.01	-0.04	-2.60	0.03	0.75	-0.05	-1.94	-0.02
		Viento -X	3.51	0.02	0.09	0.10	2.01	0.04	2.60	-0.03	-0.75	0.05	1.94	0.02
		Viento +Y	10.78	0.04	1.37	0.17	0.36	0.07	9.89	-0.03	2.18	0.05	0.63	0.06
		Viento -Y	-10.78	-0.04	-1.37	-0.17	-0.36	-0.07	-9.89	0.03	-2.18	-0.05	-0.63	-0.06
s3°	15.0	Carga permanente	46.28	-0.08	-0.24	-0.26	-2.27	-0.29	41.21	0.08	0.75	-0.20	-2.87	0.04
		Sobrecarga de uso	12.64	-0.03	-0.06	-0.10	-1.33	-0.10	11.55	0.04	0.43	-0.09	-1.51	-0.00
		Relleno	0.00	0.00	0.00	0.00	0.01	0.00	-0.00	-0.00	-0.00	0.00	0.01	0.00
		Viento +X	-4.79	-0.02	-0.09	-0.08	-1.98	-0.04	-3.65	0.02	0.30	-0.03	-1.96	-0.05
		Viento -X	4.79	0.02	0.09	0.08	1.98	0.04	3.65	-0.02	-0.30	0.03	1.96	0.05

IF-2026-34355629-GCABA-DGROC

			Viento +Y	11.76	0.07	2.06	0.27	3.26	0.12	10.94	-0.03	0.93	0.05	3.44	0.07
			Viento -Y	-11.76	-0.07	-2.06	-0.27	-3.26	-0.12	-10.94	0.03	-0.93	-0.05	-3.44	-0.07
	s2°	15.0	Carga permanente	50.10	-0.09	0.35	-0.34	-1.57	-0.31	45.79	0.05	0.38	-0.06	-0.36	-0.00
			Sobrecarga de uso	13.28	-0.03	0.16	-0.11	-0.84	-0.10	12.44	0.02	0.26	-0.04	-0.51	-0.01
			Relleno	0.01	0.00	0.00	0.00	0.02	0.00	0.00	-0.00	-0.00	0.00	0.02	0.00
			Viento +X	-5.81	-0.01	-0.09	-0.07	-2.14	-0.03	-4.91	0.03	0.33	-0.05	-2.15	-0.05
			Viento -X	5.81	0.01	0.09	0.07	2.14	0.03	4.91	-0.03	-0.33	0.05	2.15	0.05
			Viento +Y	13.70	0.09	2.62	0.34	4.81	0.15	12.09	-0.05	1.21	0.07	4.70	0.12
			Viento -Y	-13.70	-0.09	-2.62	-0.34	-4.81	-0.15	-12.09	0.05	-1.21	-0.07	-4.70	-0.12
	s1°	15.0	Carga permanente	54.08	-0.11	-0.36	-0.39	-2.70	-0.30	49.63	0.04	1.01	-0.05	-1.68	-0.01
			Sobrecarga de uso	14.10	-0.04	-0.04	-0.12	-0.95	-0.09	13.11	0.02	0.42	-0.03	-0.66	-0.01
			Relleno	0.01	0.00	0.01	0.00	0.02	0.00	0.01	-0.00	-0.00	0.00	0.02	0.00
			Viento +X	-6.51	-0.01	-0.10	-0.07	-2.14	-0.01	-5.89	0.03	0.33	-0.04	-2.18	-0.05
			Viento -X	6.51	0.01	0.10	0.07	2.14	0.01	5.89	-0.03	-0.33	0.04	2.18	0.05
			Viento +Y	16.97	0.06	2.98	0.23	5.96	0.11	14.19	-0.07	1.45	0.11	5.97	0.16
			Viento -Y	-16.97	-0.06	-2.98	-0.23	-5.96	-0.11	-14.19	0.07	-1.45	-0.11	-5.97	-0.16
	sPB	15.0	Carga permanente	56.05	-0.02	0.24	-0.09	-1.20	-0.51	53.36	0.02	0.35	0.00	0.16	-0.02
			Sobrecarga de uso	14.35	-0.00	0.31	-0.02	-0.29	-0.16	13.87	0.01	0.20	-0.01	0.04	-0.01
			Relleno	0.03	-0.00	-0.00	-0.00	0.02	-0.00	0.02	-0.00	0.00	0.00	0.02	0.00
			Viento +X	-7.53	0.06	0.35	0.20	-1.50	0.03	-6.55	0.02	0.24	-0.03	-1.62	-0.05
			Viento -X	7.53	-0.06	-0.35	-0.20	1.50	-0.03	6.55	-0.02	-0.24	0.03	1.62	0.05
			Viento +Y	16.83	-0.03	6.15	-0.21	6.58	-0.37	17.23	-0.06	1.76	0.12	7.54	0.15
			Viento -Y	-16.83	0.03	-6.15	0.21	-6.58	0.37	-17.23	0.06	-1.76	-0.12	-7.54	-0.15
	sSS	15.0	Carga permanente	62.73	0.01	-0.43	0.07	-2.24	-0.09	56.20	-0.04	0.43	0.13	-0.88	-0.13
			Sobrecarga de uso	15.85	0.01	-0.14	0.03	-1.07	-0.01	14.31	-0.01	0.41	0.05	-0.54	-0.05
			Relleno	0.02	0.00	0.00	0.00	-0.00	-0.00	0.02	-0.00	-0.00	-0.00	-0.00	-0.00
			Viento +X	-7.41	-0.03	-0.23	-0.10	0.43	0.04	-7.50	-0.01	0.34	0.02	0.35	-0.00
			Viento -X	7.41	0.03	0.23	0.10	-0.43	-0.04	7.50	0.01	-0.34	-0.02	-0.35	0.00
			Viento +Y	20.37	0.04	-0.69	0.13	-8.19	0.06	16.57	0.05	7.16	-0.05	-7.73	-0.10
			Viento -Y	-20.37	-0.04	0.69	-0.13	8.19	-0.06	-16.57	-0.05	-7.16	0.05	7.73	0.10
T6	SM	15.0	Carga permanente	2.53	-0.26	0.00	-2.11	0.01	0.04	0.91	0.81	0.17	-1.16	-0.42	-0.06
			Sobrecarga de uso	3.03	0.02	0.00	0.31	-0.00	0.02	2.99	-0.34	-0.16	-0.05	0.37	-0.14
			Relleno	-0.00	0.00	0.00	0.00	0.00	-0.00	-0.00	-0.00	-0.00	0.00	0.00	0.00
			Viento +X	-0.09	0.05	0.00	0.31	0.01	-0.00	-0.04	-0.10	-0.01	0.26	0.03	0.00
			Viento -X	0.09	-0.05	-0.00	-0.31	-0.01	0.00	0.04	0.10	0.01	-0.26	-0.03	-0.00
			Viento +Y	-0.11	0.07	0.01	-0.17	0.03	-0.00	-0.04	0.04	-0.03	-0.25	0.06	0.00
			Viento -Y	0.11	-0.07	-0.01	0.17	-0.03	0.00	0.04	-0.04	0.03	0.25	-0.06	-0.00
	s12°	15.0	Carga permanente	7.10	0.00	0.01	-0.36	0.03	0.08	2.84	0.07	0.00	-0.72	0.01	-0.01
			Sobrecarga de uso	3.28	-0.07	-0.00	-0.37	-0.00	0.03	2.98	0.07	0.00	-0.43	0.00	-0.01
			Relleno	-0.00	0.00	0.00	0.00	0.00	-0.00	-0.00	-0.00	0.00	0.00	-0.00	-0.00
			Viento +X	-0.25	0.02	0.00	0.37	0.00	-0.00	-0.15	-0.04	0.00	0.33	-0.01	-0.00
			Viento -X	0.25	-0.02	-0.00	-0.37	-0.00	0.00	0.15	0.04	-0.00	-0.33	0.01	0.00
			Viento +Y	-0.18	-0.13	-0.02	-0.13	-0.06	-0.01	-0.12	0.08	0.01	-0.02	-0.02	-0.00
			Viento -Y	0.18	0.13	0.02	0.13	0.06	0.01	0.12	-0.08	-0.01	0.02	0.02	0.00
	s11°	15.0	Carga permanente	10.41	-0.10	-0.00	-0.07	-0.02	0.11	7.58	0.18	0.01	-0.10	-0.02	0.01
			Sobrecarga de uso	4.00	-0.11	-0.00	-0.42	-0.01	0.04	3.59	0.22	0.01	-0.43	-0.01	0.00
			Relleno	-0.00	0.00	0.00	0.00	0.00	-0.00	-0.00	-0.00	0.00	0.00	0.00	-0.00
			Viento +X	-0.45	0.06	0.00	0.48	0.01	-0.01	-0.33	-0.19	-0.00	0.46	0.00	-0.00
			Viento -X	0.45	-0.06	-0.00	-0.48	-0.01	0.01	0.33	0.19	0.00	-0.46	-0.00	0.00
			Viento +Y	-0.21	-0.11	-0.00	-0.66	-0.00	-0.01	-0.01	0.12	-0.00	-0.59	0.01	-0.01
			Viento -Y	0.21	0.11	0.00	0.66	0.00	0.01	0.01	-0.12	0.00	0.59	-0.01	0.01
	s10°	15.0	Carga permanente	11.25	-0.17	0.01	-0.52	-0.01	0.06	10.67	0.05	0.02	-0.19	-0.04	-0.01
			Sobrecarga de uso	4.16	-0.11	0.00	-0.57	-0.00	0.02	4.27	0.18	0.01	-0.46	-0.02	-0.01
			Relleno	-0.00	0.00	0.00	0.00	0.00	-0.00	-0.00	-0.00	0.00	0.00	-0.00	-0.00
			Viento +X	-0.44	0.05	-0.00	0.46	0.00	-0.00	-0.52	-0.18	-0.00	0.49	0.00	-0.00
			Viento -X	0.44	-0.05	0.00	-0.46	-0.00	0.00	0.52	0.18	0.00	-0.49	-0.00	0.00
			Viento +Y	-0.19	-0.15	-0.00	-0.62	-0.01	-0.00	-0.04	0.24	-0.00	-0.72	0.00	-0.01
			Viento -Y	0.19	0.15	0.00	0.62	0.01	0.00	0.04	-0.24	0.00	0.72	-0.00	0.01
	SMb	15.0	Carga permanente	13.30	0.08	0.02	0.52	0.13	0.18	11.50	-0.09	0.01	0.27	-0.02	-0.07
			Sobrecarga de uso	4.70	-0.05	0.01	-0.26	0.03	0.06	4.28	0.03	0.00	-0.33	-0.01	-0.03
			Relleno	-0.00	0.00	0.00	0.00	0.00	-0.00	-0.00	-0.00	0.00	0.00	-0.00	-0.00
			Viento +X	-0.62	0.03	0.00	0.54	0.01	-0.01	-0.53	-0.09	-0.00	0.49	0.00	-0.00
			Viento -X	0.62	-0.03	-0.00	-0.54	-0.01	0.01	0.53	0.09	0.00	-0.49	-0.00	0.00
			Viento +Y	-0.12	-0.33	-0.02	-1.36	-0.09	-0.01	-0.08	0.08	-0.00	-1.06	0.01	-0.00
			Viento -Y	0.12	0.33	0.02	1.36	0.09	0.01	0.08	-0.08	0.00	1.06	-0.01	0.00
	s9°	15.0	Carga permanente	15.77	0.12	0.04	0.46	0.14	0.18	13.13	-0.14	-0.05	0.32	0.10	0.05
			Sobrecarga de uso	5.21	0.01	0.01	-0.16	0.05	0.06	4.85	0.11	-0.01	-0.23	0.02	0.01
			Relleno	-0.00	0.00	0.00	0.00	0.00	-0.00	-0.00	-0.00	-0.00	0.00	0.00	-0.00
			Viento +X	-0.79	0.05	0.00	0.55	0.01	-0.01	-0.70	-0.22	-0.01	0.53	0.01	-0.00
			Viento -X	0.79	-0.05	-0.00	-0.55	-0.01	0.01	0.70	0.22	0.01	-0.53	-0.01	0.00
			Viento +Y	0.13	-0.37	-0.02	-2.05	-0.07	-0.01	0.25	0.50	0.00	-1.82	-0.01	-0.01
			Viento -Y	-0.13	0.37	0.02	2.05	0.07	0.01	-0.25	-0.50	-0.00	1.82	0.01	0.01
	s8°	15.0	Carga permanente	18.05	0.06	0.03	0.82	0.11	0.20	15.48	-0.27	-0.05	0.69	0.09	0.05
			Sobrecarga de uso	5.66	-0.04	0.01	0.11	0.02	0.06	5.29	-0.05	-0.01	0.05	0.02	0.01
			Relleno	-0.00	0.00	0.00	0.00	0.00	-0.00	-0.00	-0.00	-0.00	0.00	0.00	-0.00

IF-2026-34355629-GCABA-DGROC

			Viento +X	-0.94	0.07	0.00	0.57	0.01	-0.01	-0.88	-0.21	-0.01	0.55	0.01	-0.00
			Viento -X	0.94	-0.07	-0.00	-0.57	-0.01	0.01	0.88	0.21	0.01	-0.55	-0.01	0.00
			Viento +Y	0.57	-0.48	-0.02	-2.88	-0.07	-0.01	0.58	0.83	0.00	-2.63	-0.01	-0.01
			Viento -Y	-0.57	0.48	0.02	2.88	0.07	0.01	-0.58	-0.83	-0.00	2.63	0.01	0.01
	s7°	15.0	Carga permanente	20.04	0.05	0.03	0.99	0.11	0.21	17.67	-0.44	-0.05	0.87	0.09	0.05
			Sobrecarga de uso	5.94	-0.05	0.01	0.22	0.02	0.06	5.72	-0.07	-0.01	0.17	0.02	0.02
			Relleno	-0.00	0.00	0.00	0.00	0.00	-0.00	-0.00	-0.00	-0.00	0.00	0.00	-0.00
			Viento +X	-1.08	0.09	0.00	0.58	0.01	-0.01	-1.03	-0.20	-0.01	0.57	0.01	-0.00
			Viento -X	1.08	-0.09	-0.00	-0.58	-0.01	0.01	1.03	0.20	0.01	-0.57	-0.01	0.00
			Viento +Y	1.17	-0.57	-0.02	-3.64	-0.08	0.00	1.11	1.06	0.00	-3.36	-0.00	-0.01
			Viento -Y	-1.17	0.57	0.02	3.64	0.08	-0.00	-1.11	-1.06	-0.00	3.36	0.00	0.01
	s6°	15.0	Carga permanente	21.89	0.02	0.02	1.00	0.09	0.22	19.57	-0.53	-0.05	1.00	0.09	0.05
			Sobrecarga de uso	6.16	-0.07	0.00	0.22	0.02	0.06	5.98	-0.11	-0.01	0.21	0.02	0.02
			Relleno	-0.00	0.00	-0.00	0.00	0.00	-0.00	-0.00	-0.00	-0.00	0.00	0.00	-0.00
			Viento +X	-1.24	0.13	0.01	0.63	0.02	-0.01	-1.16	-0.18	-0.01	0.58	0.01	-0.00
			Viento -X	1.24	-0.13	-0.01	-0.63	-0.02	0.01	1.16	0.18	0.01	-0.58	-0.01	0.00
			Viento +Y	1.81	-0.65	-0.01	-4.27	-0.06	0.01	1.77	1.31	0.00	-4.09	-0.00	-0.01
			Viento -Y	-1.81	0.65	0.01	4.27	0.06	-0.01	-1.77	-1.31	-0.00	4.09	0.00	0.01
	s5°	15.0	Carga permanente	24.27	-0.54	-0.00	0.68	-0.01	0.18	21.48	-0.42	-0.05	0.44	0.09	0.05
			Sobrecarga de uso	6.66	-0.23	0.01	0.25	0.03	0.05	6.24	-0.09	-0.01	0.06	0.02	0.02
			Relleno	-0.00	0.00	-0.00	-0.00	-0.00	-0.00	-0.00	-0.00	-0.00	0.00	0.00	-0.00
			Viento +X	-1.73	0.31	0.02	0.88	0.06	-0.02	-1.38	-0.22	-0.01	0.80	0.01	-0.00
			Viento -X	1.73	-0.31	-0.02	-0.88	-0.06	0.02	1.38	0.22	0.01	-0.80	-0.01	0.00
			Viento +Y	2.01	-0.20	0.06	-3.73	0.22	0.01	2.38	1.35	0.01	-4.17	-0.00	-0.02
			Viento -Y	-2.01	0.20	-0.06	3.73	-0.22	-0.01	-2.38	-1.35	-0.01	4.17	0.00	0.02
	s4°	15.0	Carga permanente	26.33	0.19	0.00	1.75	0.00	0.20	23.90	-1.21	0.01	1.86	-0.03	0.01
			Sobrecarga de uso	6.94	0.08	-0.00	1.18	-0.02	0.05	6.55	-0.57	0.01	1.21	-0.02	0.00
			Relleno	-0.00	-0.00	0.00	-0.01	0.00	-0.00	-0.00	0.00	-0.00	-0.01	0.00	-0.00
			Viento +X	-2.03	0.22	0.00	1.38	0.01	-0.02	-1.96	-0.23	0.00	1.30	-0.00	-0.00
			Viento -X	2.03	-0.22	-0.00	-1.38	-0.01	0.02	1.96	0.23	-0.00	-1.30	0.00	0.00
			Viento +Y	2.46	-0.32	-0.04	-1.08	-0.18	0.02	2.22	0.55	0.03	-0.92	-0.05	0.00
			Viento -Y	-2.46	0.32	0.04	1.08	0.18	-0.02	-2.22	-0.55	-0.03	0.92	0.05	-0.00
	s3°	15.0	Carga permanente	29.10	-0.09	-0.01	0.71	-0.03	0.23	26.06	-0.17	0.00	0.65	-0.01	0.01
			Sobrecarga de uso	7.49	-0.04	-0.01	0.61	-0.03	0.06	6.90	-0.15	0.00	0.60	-0.00	0.00
			Relleno	0.00	-0.00	-0.00	-0.01	-0.00	0.00	0.00	0.00	0.00	-0.01	-0.00	-0.00
			Viento +X	-2.65	0.29	0.00	1.62	0.01	-0.02	-2.29	-0.47	-0.00	1.58	0.00	-0.00
			Viento -X	2.65	-0.29	-0.00	-1.62	-0.01	0.02	2.29	0.47	0.00	-1.58	-0.00	0.00
			Viento +Y	2.52	-0.37	-0.03	-2.43	-0.13	0.02	2.90	0.54	0.00	-2.15	0.01	-0.00
			Viento -Y	-2.52	0.37	0.03	2.43	0.13	-0.02	-2.90	-0.54	-0.00	2.15	-0.01	0.00
	s2°	15.0	Carga permanente	31.59	0.09	0.02	0.43	0.07	0.25	28.85	-0.20	0.00	0.40	-0.02	0.01
			Sobrecarga de uso	7.95	0.01	0.00	0.37	0.00	0.06	7.49	-0.12	0.00	0.38	-0.00	-0.00
			Relleno	0.01	-0.00	-0.00	-0.01	-0.00	0.00	0.00	0.00	-0.00	-0.01	0.00	-0.00
			Viento +X	-3.16	0.32	0.00	1.64	0.01	-0.03	-2.91	-0.42	-0.00	1.61	0.01	-0.00
			Viento -X	3.16	-0.32	-0.00	-1.64	-0.01	0.03	2.91	0.42	0.00	-1.61	-0.01	0.00
			Viento +Y	2.80	-0.50	-0.03	-3.60	-0.13	0.02	3.15	1.06	0.01	-3.35	0.00	0.00
			Viento -Y	-2.80	0.50	0.03	3.60	0.13	-0.02	-3.15	-1.06	-0.01	3.35	-0.00	-0.00
	s1°	15.0	Carga permanente	33.92	-0.17	-0.01	0.76	-0.05	0.27	31.18	-0.14	0.01	0.75	-0.03	0.02
			Sobrecarga de uso	8.39	-0.10	-0.01	0.30	-0.04	0.06	7.94	-0.02	0.00	0.29	-0.01	0.00
			Relleno	0.01	0.00	0.00	-0.01	0.00	0.00	0.01	0.00	-0.00	-0.01	0.00	-0.00
			Viento +X	-3.50	0.30	-0.00	1.54	-0.01	-0.03	-3.38	-0.36	-0.00	1.53	0.01	-0.00
			Viento -X	3.50	-0.30	0.00	-1.54	0.01	0.03	3.38	0.36	0.00	-1.53	-0.01	0.00
			Viento +Y	3.67	-0.77	-0.02	-4.55	-0.13	0.03	3.68	1.47	0.01	-4.52	-0.01	0.00
			Viento -Y	-3.67	0.77	0.02	4.55	0.13	-0.03	-3.68	-1.47	-0.01	4.52	0.01	-0.00
	sPB	15.0	Carga permanente	36.17	0.02	0.04	0.59	0.19	0.42	33.62	-0.39	0.00	0.71	-0.02	0.01
			Sobrecarga de uso	8.80	0.03	0.01	0.21	0.07	0.11	8.43	-0.08	0.00	0.22	-0.01	-0.00
			Relleno	0.01	-0.00	0.00	-0.01	0.00	0.00	0.01	0.01	0.00	-0.02	-0.00	-0.00
			Viento +X	-3.70	0.53	-0.03	1.07	-0.16	-0.07	-3.65	-0.24	-0.01	1.36	0.01	-0.00
			Viento -X	3.70	-0.53	0.03	-1.07	0.16	0.07	3.65	0.24	0.01	-1.36	-0.01	0.00
			Viento +Y	3.48	0.82	0.29	-2.73	1.30	0.29	4.28	1.01	0.01	-3.79	-0.00	-0.00
			Viento -Y	-3.48	-0.82	-0.29	2.73	-1.30	-0.29	-4.28	-1.01	-0.01	3.79	0.00	0.00
	sSS	15.0	Carga permanente	35.14	-0.10	-0.01	0.32	-0.03	0.11	35.80	0.22	-0.01	0.64	0.04	-0.01
			Sobrecarga de uso	8.37	-0.05	-0.01	0.22	-0.02	0.03	8.76	0.02	-0.00	0.37	0.01	-0.00
			Relleno	0.01	0.00	-0.00	0.00	-0.00	0.00	0.01	-0.00	0.00	0.00	-0.00	-0.00
			Viento +X	-3.82	-0.20	-0.00	-0.55	-0.00	-0.01	-3.66	0.57	-0.00	-0.63	0.01	0.00
			Viento -X	3.82	0.20	0.00	0.55	0.00	0.01	3.66	-0.57	0.00	0.63	-0.01	-0.00
			Viento +Y	3.70	-0.30	-0.11	2.56	-0.27	0.01	3.89	-0.09	0.00	2.95	0.02	-0.01
			Viento -Y	-3.70	0.30	0.11	-2.56	0.27	-0.01	-3.89	0.09	-0.00	-2.95	-0.02	0.01
T4a	SM	15.0	Carga permanente	1.39	0.03	-0.23	0.04	-2.18	-0.01	6.60	-1.01	2.04	1.69	-2.19	0.13
			Sobrecarga de uso	2.08	0.01	-0.52	-0.02	-3.39	0.00	7.04	-0.40	3.33	0.68	-3.31	0.04
			Relleno	0.00	-0.00	0.00	-0.00	0.00	-0.00	-0.00	-0.00	-0.00	0.00	0.00	-0.00
			Viento +X	0.10	0.00	0.06	0.01	0.14	-0.00	-0.05	-0.00	-0.10	0.01	0.13	-0.00
			Viento -X	-0.10	-0.00	-0.06	-0.01	-0.14	0.00	0.05	0.00	0.10	-0.01	-0.13	0.00
			Viento +Y	0.12	0.00	0.12	0.01	0.19	-0.01	-0.08	-0.00	-0.13	0.00	0.24	0.00
			Viento -Y	-0.12	-0.00	-0.12	-0.01	-0.19	0.01	0.08	0.00	0.13	-0.00	-0.24	-0.00
	s12°	15.0	Carga permanente	3.28	-0.05	0.24	-0.21	0.28	-0.01	3.48	0.05	0.28	-0.08	-0.04	-0.00

IF-2026-34355629-GCABA-DGROC

		Sobrecarga de uso	1.73	-0.01	0.18	-0.06	0.26	-0.01	1.58	0.04	-0.21	-0.06	0.14	-0.00
		Relleno	-0.00	-0.00	0.00	-0.00	0.00	-0.00	0.00	-0.00	-0.00	0.00	0.00	-0.00
		Viento +X	0.22	-0.00	0.05	-0.01	0.05	-0.00	0.15	-0.01	-0.06	0.01	0.05	-0.00
		Viento -X	-0.22	0.00	-0.05	0.01	-0.05	0.00	-0.15	0.01	0.06	-0.01	-0.05	0.00
		Viento +Y	-0.14	-0.00	0.07	-0.00	0.07	-0.00	0.04	-0.01	-0.12	0.01	0.05	-0.00
		Viento -Y	0.14	0.00	-0.07	0.00	-0.07	0.00	-0.04	0.01	0.12	-0.01	-0.05	0.00
s11°	15.0	Carga permanente	4.03	-0.05	0.20	-0.21	0.19	-0.01	4.35	0.06	0.48	-0.20	0.02	0.04
		Sobrecarga de uso	1.50	-0.01	0.04	-0.07	0.01	-0.00	1.91	0.02	0.22	-0.06	-0.05	0.01
		Relleno	-0.00	-0.00	0.00	-0.00	0.00	-0.00	-0.00	-0.00	-0.00	-0.00	0.00	-0.00
		Viento +X	0.24	-0.00	0.06	-0.01	0.06	-0.00	0.18	-0.00	-0.06	-0.01	0.05	0.00
		Viento -X	-0.24	0.00	-0.06	0.01	-0.06	0.00	-0.18	0.00	0.06	0.01	-0.05	-0.00
		Viento +Y	0.04	-0.00	0.12	-0.01	0.14	-0.00	-0.35	0.00	-0.20	-0.03	0.17	0.01
		Viento -Y	-0.04	0.00	-0.12	0.01	-0.14	0.00	0.35	-0.00	0.20	0.03	-0.17	-0.01
s10°	15.0	Carga permanente	5.59	-0.02	0.17	-0.08	-0.08	0.00	5.14	0.07	0.51	-0.21	0.06	0.04
		Sobrecarga de uso	1.88	-0.01	0.07	-0.02	0.02	-0.00	1.73	0.02	0.13	-0.06	0.04	0.01
		Relleno	-0.00	0.00	-0.00	0.00	-0.00	-0.00	-0.00	-0.00	-0.00	-0.00	-0.00	-0.00
		Viento +X	0.13	-0.00	0.00	-0.00	0.03	-0.00	0.16	-0.00	-0.06	-0.01	0.04	0.00
		Viento -X	-0.13	0.00	-0.00	0.00	-0.03	0.00	-0.16	0.00	0.06	0.01	-0.04	-0.00
		Viento +Y	-0.16	0.00	-0.00	0.00	0.10	-0.00	-0.27	0.00	-0.18	-0.04	0.15	0.01
		Viento -Y	0.16	-0.00	0.00	-0.00	-0.10	0.00	0.27	-0.00	0.18	0.04	-0.15	-0.01
SMb	15.0	Carga permanente	5.56	-0.04	0.30	-0.23	0.32	-0.01	5.53	-0.02	0.18	0.05	-0.00	0.01
		Sobrecarga de uso	1.87	-0.01	0.10	-0.06	0.09	-0.00	1.88	-0.01	0.07	0.02	-0.00	0.00
		Relleno	-0.00	0.00	-0.00	0.00	-0.00	0.00	-0.00	0.00	-0.00	-0.00	-0.00	-0.00
		Viento +X	0.09	-0.00	0.05	-0.01	0.04	-0.00	0.16	-0.00	-0.00	0.00	0.03	-0.00
		Viento -X	-0.09	0.00	-0.05	0.01	-0.04	0.00	-0.16	0.00	0.00	-0.00	-0.03	0.00
		Viento +Y	-0.28	0.00	0.08	0.00	0.06	-0.00	-0.08	0.00	-0.01	0.00	0.04	-0.00
		Viento -Y	0.28	-0.00	-0.08	-0.00	-0.06	0.00	0.08	-0.00	0.01	-0.00	-0.04	0.00
s9°	15.0	Carga permanente	6.86	-0.05	0.17	-0.24	0.04	-0.02	7.59	0.05	0.77	-0.04	-0.21	-0.01
		Sobrecarga de uso	2.23	-0.01	0.08	-0.07	0.03	-0.00	2.40	0.01	0.23	-0.01	-0.05	-0.00
		Relleno	-0.00	0.00	-0.00	0.00	-0.00	0.00	-0.00	-0.00	-0.00	0.00	0.00	-0.00
		Viento +X	-0.12	0.00	0.04	0.01	0.02	-0.00	0.09	-0.00	-0.07	0.01	0.05	-0.00
		Viento -X	0.12	-0.00	-0.04	-0.01	-0.02	0.00	-0.09	0.00	0.07	-0.01	-0.05	0.00
		Viento +Y	-0.48	0.01	0.11	0.03	0.08	-0.00	-0.50	-0.00	-0.22	0.01	0.15	-0.01
		Viento -Y	0.48	-0.01	-0.11	-0.03	-0.08	0.00	0.50	0.00	0.22	-0.01	-0.15	0.01
s8°	15.0	Carga permanente	8.35	-0.06	0.16	-0.28	0.00	-0.02	9.35	-0.01	0.64	0.02	-0.25	0.01
		Sobrecarga de uso	2.41	-0.02	0.04	-0.08	-0.01	-0.00	2.90	0.00	0.24	0.00	-0.10	0.00
		Relleno	-0.01	0.00	-0.00	0.00	-0.00	0.00	-0.00	-0.00	-0.00	0.00	0.00	-0.00
		Viento +X	-0.44	0.00	0.04	0.02	0.00	-0.00	-0.11	-0.02	-0.12	0.02	0.05	-0.00
		Viento -X	0.44	-0.00	-0.04	-0.02	-0.00	0.00	0.11	0.02	0.12	-0.02	-0.05	0.00
		Viento +Y	-0.88	0.01	0.11	0.05	0.04	0.00	-0.65	-0.02	-0.28	0.03	0.14	-0.00
		Viento -Y	0.88	-0.01	-0.11	-0.05	-0.04	-0.00	0.65	0.02	0.28	-0.03	-0.14	0.00
s7°	15.0	Carga permanente	10.06	-0.07	0.19	-0.34	0.05	-0.03	10.73	0.01	0.65	0.01	-0.23	0.00
		Sobrecarga de uso	2.82	-0.02	0.05	-0.09	0.01	-0.01	3.13	0.00	0.23	-0.00	-0.08	0.00
		Relleno	-0.01	0.00	-0.00	0.00	-0.00	0.00	-0.01	-0.00	-0.00	0.00	-0.00	0.00
		Viento +X	-0.82	0.01	0.04	0.03	-0.00	0.00	-0.45	-0.02	-0.14	0.03	0.05	-0.00
		Viento -X	0.82	-0.01	-0.04	-0.03	0.00	-0.00	0.45	0.02	0.14	-0.03	-0.05	0.00
		Viento +Y	-1.35	0.02	0.13	0.08	0.05	0.00	-1.09	-0.03	-0.33	0.04	0.16	-0.00
		Viento -Y	1.35	-0.02	-0.13	-0.08	-0.05	-0.00	1.09	0.03	0.33	-0.04	-0.16	0.00
s6°	15.0	Carga permanente	11.64	-0.08	0.21	-0.40	0.06	-0.03	12.24	0.02	0.68	-0.01	-0.23	0.00
		Sobrecarga de uso	3.25	-0.02	0.05	-0.10	0.01	-0.01	3.51	0.01	0.24	-0.00	-0.08	0.00
		Relleno	-0.01	0.00	-0.00	0.00	-0.00	0.00	-0.01	-0.00	-0.00	0.00	-0.00	0.00
		Viento +X	-1.22	0.01	0.02	0.04	-0.00	0.00	-0.83	-0.02	-0.14	0.03	0.05	0.00
		Viento -X	1.22	-0.01	-0.02	-0.04	0.00	-0.00	0.83	0.02	0.14	-0.03	-0.05	-0.00
		Viento +Y	-1.75	0.03	0.13	0.11	0.06	0.01	-1.56	-0.03	-0.35	0.04	0.17	-0.00
		Viento -Y	1.75	-0.03	-0.13	-0.11	-0.06	-0.01	1.56	0.03	0.35	-0.04	-0.17	0.00
s5°	15.0	Carga permanente	12.74	-0.11	0.31	-0.49	0.08	-0.04	13.54	0.03	0.65	-0.03	-0.19	-0.00
		Sobrecarga de uso	3.68	-0.03	0.09	-0.15	0.03	-0.01	3.89	0.01	0.22	-0.01	-0.06	-0.00
		Relleno	-0.02	0.00	-0.00	0.00	-0.00	0.00	-0.01	-0.00	-0.00	0.00	-0.00	0.00
		Viento +X	-1.17	0.00	0.05	0.02	0.03	-0.00	-1.14	-0.02	-0.15	0.03	0.07	0.00
		Viento -X	1.17	-0.00	-0.05	-0.02	-0.03	0.00	1.14	0.02	0.15	-0.03	-0.07	-0.00
		Viento +Y	-0.56	0.00	0.26	-0.00	0.19	-0.00	-1.76	-0.04	-0.40	0.05	0.30	0.00
		Viento -Y	0.56	-0.00	-0.26	0.00	-0.19	0.00	1.76	0.04	0.40	-0.05	-0.30	-0.00
s4°	15.0	Carga permanente	12.94	-0.09	0.49	-0.41	0.12	-0.04	15.18	0.04	0.24	-0.03	-0.05	-0.00
		Sobrecarga de uso	3.18	-0.02	0.12	-0.09	-0.01	-0.01	4.37	0.01	0.12	-0.01	-0.08	-0.00
		Relleno	-0.01	0.00	-0.00	0.00	0.00	0.00	-0.02	-0.00	-0.00	0.00	0.00	0.00
		Viento +X	-2.59	0.01	-0.09	0.05	-0.15	0.01	-1.38	-0.02	-0.00	0.03	-0.06	0.00
		Viento -X	2.59	-0.01	0.09	-0.05	0.15	-0.01	1.38	0.02	0.00	-0.03	0.06	-0.00
		Viento +Y	-4.54	0.04	-0.09	0.16	-0.34	0.01	-1.51	-0.03	-0.04	0.04	-0.08	0.00
		Viento -Y	4.54	-0.04	0.09	-0.16	0.34	-0.01	1.51	0.03	0.04	-0.04	0.08	-0.00
s3°	15.0	Carga permanente	13.04	-0.09	0.43	-0.42	0.08	-0.04	15.04	0.05	0.33	-0.05	-0.09	-0.01
		Sobrecarga de uso	2.99	-0.02	0.10	-0.10	0.00	-0.01	3.80	0.01	0.12	-0.01	-0.05	-0.00
		Relleno	-0.01	0.00	-0.00	0.00	0.00	0.00	-0.01	-0.00	-0.00	0.00	0.00	0.00
		Viento +X	-3.47	0.02	-0.10	0.07	-0.11	0.01	-2.67	-0.02	-0.06	0.03	-0.02	0.00
		Viento -X	3.47	-0.02	0.10	-0.07	0.11	-0.01	2.67	0.02	0.06	-0.03	0.02	-0.00
		Viento +Y	-6.02	0.04	-0.05	0.19	-0.13	0.02	-3.11	-0.04	-0.25	0.03	0.13	0.00

IF-2026-34355629-GCABA-DGROC

			Viento -Y	6.02	-0.04	0.05	-0.19	0.13	-0.02	5.11	0.04	0.26	-0.03	-0.13	-0.00
	s2°	15.0	Carga permanente	13.65	-0.08	0.45	-0.40	0.09	-0.04	15.03	0.02	0.32	0.01	-0.05	-0.00
			Sobrecarga de uso	2.94	-0.02	0.10	-0.08	0.01	-0.01	3.57	0.00	0.11	0.01	-0.04	0.00
			Relleno	-0.01	0.00	-0.00	0.00	0.00	0.00	-0.01	-0.00	-0.00	-0.00	0.00	-0.00
			Viento +X	-4.49	0.02	-0.14	0.08	-0.12	0.01	-3.58	-0.02	-0.07	0.03	-0.04	0.00
			Viento -X	4.49	-0.02	0.14	-0.08	0.12	-0.01	3.58	0.02	0.07	-0.03	0.04	-0.00
			Viento +Y	-7.53	0.05	-0.07	0.22	-0.12	0.02	-6.61	-0.04	-0.26	0.04	0.13	0.00
			Viento -Y	7.53	-0.05	0.07	-0.22	0.12	-0.02	6.61	0.04	0.26	-0.04	-0.13	-0.00
	s1°	15.0	Carga permanente	14.44	-0.10	0.33	-0.47	0.02	-0.05	15.05	0.03	0.61	0.01	-0.04	-0.00
			Sobrecarga de uso	2.99	-0.02	0.07	-0.10	-0.01	-0.01	3.39	0.00	0.17	0.01	-0.04	-0.00
			Relleno	-0.00	0.00	0.00	0.00	0.00	0.00	-0.01	0.00	-0.00	-0.00	0.00	-0.00
			Viento +X	-5.65	0.02	-0.17	0.10	-0.14	0.01	-4.49	-0.02	-0.12	0.02	-0.07	0.00
			Viento -X	5.65	-0.02	0.17	-0.10	0.14	-0.01	4.49	0.02	0.12	-0.02	0.07	-0.00
			Viento +Y	-9.24	0.06	-0.14	0.29	-0.16	0.03	-7.81	-0.05	-0.30	0.02	0.05	0.00
			Viento -Y	9.24	-0.06	0.14	-0.29	0.16	-0.03	7.81	0.05	0.30	-0.02	-0.05	-0.00
	sPB	15.0	Carga permanente	15.06	-0.04	0.54	-0.20	0.29	-0.01	15.70	0.05	0.53	0.00	0.00	-0.01
			Sobrecarga de uso	3.08	-0.00	0.13	-0.02	0.06	0.00	3.43	0.01	0.14	0.00	-0.02	-0.00
			Relleno	0.03	-0.00	0.00	-0.00	0.00	-0.00	-0.00	-0.00	-0.00	-0.00	0.00	-0.00
			Viento +X	-8.00	0.07	-0.24	0.30	-0.23	0.03	-5.80	-0.02	-0.12	0.02	-0.12	0.00
			Viento -X	8.00	-0.07	0.24	-0.30	0.23	-0.03	5.80	0.02	0.12	-0.02	0.12	-0.00
			Viento +Y	-9.47	0.10	0.14	0.44	-0.02	0.04	-9.40	-0.05	-0.43	0.02	0.22	0.00
			Viento -Y	9.47	-0.10	-0.14	-0.44	0.02	-0.04	9.40	0.05	0.43	-0.02	-0.22	-0.00
	sSS	15.0	Carga permanente	16.96	-0.07	0.34	-0.27	-0.14	-0.03	19.20	-0.38	0.16	0.80	1.27	0.07
			Sobrecarga de uso	3.35	-0.01	0.05	-0.06	-0.06	-0.01	4.12	-0.10	0.07	0.20	0.24	0.02
			Relleno	0.01	-0.00	0.00	-0.00	-0.00	-0.00	0.03	0.00	0.00	-0.00	0.00	-0.00
			Viento +X	-4.96	0.01	-0.14	0.03	0.14	0.00	-7.30	-0.03	-0.07	0.06	-0.41	0.01
			Viento -X	4.96	-0.01	0.14	-0.03	-0.14	-0.00	7.30	0.03	0.07	-0.06	0.41	-0.01
			Viento +Y	-11.16	0.04	-0.51	0.16	-0.38	0.02	-8.91	-0.05	0.51	0.11	-1.07	0.02
			Viento -Y	11.16	-0.04	0.51	-0.16	0.38	-0.02	8.91	0.05	-0.51	-0.11	1.07	-0.02
T4	sSM	15.0	Carga permanente	28.41	-7.50	-0.85	-0.16	-0.56	0.12	22.10	-8.14	0.53	-1.82	-0.61	-0.10
			Sobrecarga de uso	2.25	-1.23	-0.20	-0.01	-0.10	0.03	2.33	-1.34	0.06	-0.24	-0.12	-0.00
			Relleno	-0.00	0.00	-0.00	0.00	-0.00	-0.00	0.00	0.00	0.00	0.00	-0.00	-0.00
			Viento +X	-0.00	0.55	-0.00	0.22	-0.00	-0.03	0.00	0.02	0.00	0.22	-0.00	-0.05
			Viento -X	0.00	-0.55	0.00	-0.22	0.00	0.03	-0.00	-0.02	-0.00	-0.22	0.00	0.05
			Viento +Y	-0.09	-0.34	1.51	-0.11	0.62	-0.02	-0.11	-0.17	-0.02	-0.09	0.64	-0.00
			Viento -Y	0.09	0.34	-1.51	0.11	-0.62	0.02	0.11	0.17	0.02	0.09	-0.64	0.00
	SM	15.0	Carga permanente	34.86	-20.72	0.26	0.00	0.22	2.72	30.43	-9.17	-0.30	-4.10	0.85	0.60
			Sobrecarga de uso	16.70	-11.03	-0.12	0.20	-0.78	1.32	6.25	-6.44	0.37	-1.51	-0.07	0.38
			Relleno	0.00	0.01	0.00	0.00	0.00	-0.00	0.00	0.00	-0.00	0.00	0.00	-0.00
			Viento +X	0.13	0.69	-0.01	0.08	-0.02	-0.29	0.09	0.24	-0.02	0.10	0.03	-0.07
			Viento -X	-0.13	-0.69	0.01	-0.08	0.02	0.29	-0.09	-0.24	0.02	-0.10	-0.03	0.07
			Viento +Y	-1.69	-0.81	-0.09	-0.45	-0.43	0.10	-0.85	-1.54	1.42	-0.44	-2.49	-0.85
			Viento -Y	1.69	0.81	0.09	0.45	0.43	-0.10	0.85	1.54	-1.42	0.44	2.49	0.85
	s12°	15.0	Carga permanente	46.39	-15.53	0.11	-5.11	-0.26	0.84	45.45	-7.01	-0.28	-4.29	0.18	0.28
			Sobrecarga de uso	19.83	-6.89	0.03	-1.61	-0.12	0.18	21.06	-5.97	-0.18	-1.45	0.18	-0.11
			Relleno	0.01	0.03	-0.00	0.02	-0.00	-0.00	-0.00	-0.00	0.00	0.02	-0.00	-0.00
			Viento +X	0.30	-2.70	-0.01	1.43	-0.02	0.05	-0.01	-2.38	0.02	1.24	-0.01	0.03
			Viento -X	-0.30	2.70	0.01	-1.43	0.02	-0.05	0.01	2.38	-0.02	-1.24	0.01	-0.03
			Viento +Y	-1.01	-2.43	0.00	0.80	-0.08	0.03	-0.46	-0.37	-0.19	0.94	0.19	0.05
			Viento -Y	1.01	2.43	-0.00	-0.80	0.08	-0.03	0.46	0.37	0.19	-0.94	-0.19	-0.05
	s11°	15.0	Carga permanente	67.39	-18.73	0.04	-3.62	-0.52	0.85	59.56	-12.95	-0.12	-3.82	0.20	0.18
			Sobrecarga de uso	22.99	-8.37	-0.01	-2.09	-0.20	0.25	23.21	-5.96	-0.02	-2.16	0.06	0.04
			Relleno	0.02	0.07	-0.00	0.02	-0.00	-0.00	0.01	0.03	0.00	0.02	-0.00	-0.00
			Viento +X	0.44	-2.80	-0.00	3.57	-0.01	0.02	0.22	-6.66	0.00	3.41	-0.01	0.06
			Viento -X	-0.44	2.80	0.00	-3.57	0.01	-0.02	-0.22	6.66	-0.00	-3.41	0.01	-0.06
			Viento +Y	-3.29	-4.58	0.03	0.00	0.00	-0.10	0.41	-3.82	-0.02	-0.01	0.02	-0.07
			Viento -Y	3.29	4.58	-0.03	-0.00	-0.00	0.10	-0.41	3.82	0.02	0.01	-0.02	0.07
	s10°	15.0	Carga permanente	85.57	-23.53	-0.03	-6.04	-0.14	0.27	81.15	-16.53	-0.17	-6.25	0.31	0.30
			Sobrecarga de uso	25.97	-10.10	-0.01	-2.90	-0.05	0.07	26.45	-7.67	-0.05	-2.99	0.10	0.04
			Relleno	0.02	0.10	-0.00	0.03	-0.00	-0.00	0.02	0.07	0.00	0.03	-0.00	-0.00
			Viento +X	0.56	-4.29	-0.00	4.80	-0.00	-0.06	0.37	-7.31	0.01	4.71	-0.01	0.07
			Viento -X	-0.56	4.29	0.00	-4.80	0.00	0.06	-0.37	7.31	-0.01	-4.71	0.01	-0.07
			Viento +Y	-3.53	-7.51	0.00	0.51	0.04	-0.03	-1.82	-6.40	-0.01	0.49	-0.01	-0.01
			Viento -Y	3.53	7.51	-0.00	-0.51	-0.04	0.03	1.82	6.40	0.01	-0.49	0.01	0.01
	SMb	15.0	Carga permanente	89.80	-27.04	0.04	-6.61	-0.60	0.90	85.28	-22.99	-0.03	-6.65	0.33	0.23
			Sobrecarga de uso	25.51	-11.73	0.01	-3.30	-0.18	0.26	25.77	-9.71	-0.01	-3.29	0.10	0.05
			Relleno	0.03	0.13	-0.00	0.03	-0.00	-0.00	0.02	0.10	-0.00	0.03	0.00	-0.00
			Viento +X	0.64	-1.37	-0.01	5.18	-0.02	-0.00	0.59	-4.66	-0.00	5.10	0.00	-0.05
			Viento -X	-0.64	1.37	0.01	-5.18	0.02	0.00	-0.59	4.66	0.00	-5.10	-0.00	0.05
			Viento +Y	-5.96	-7.69	-0.00	0.82	-0.07	-0.05	-4.05	-7.32	0.00	0.82	0.01	-0.14
			Viento -Y	5.96	7.69	0.00	-0.82	0.07	0.05	4.05	7.32	-0.00	-0.82	-0.01	0.14
	s9°	15.0	Carga permanente	112.57	-37.94	0.01	-5.67	-0.61	0.36	102.78	-24.71	-0.23	-5.68	0.39	0.15
			Sobrecarga de uso	28.36	-15.92	0.00	-2.96	-0.17	0.07	28.81	-10.79	-0.05	-3.02	0.11	0.01
			Relleno	0.04	0.17	-0.00	0.02	-0.00	0.00	0.03	0.12	0.00	0.02	0.00	0.00
			Viento +X	0.72	4.33	-0.00	6.82	0.00	-0.18	0.51	-5.76	0.01	6.62	-0.02	0.04

IF-2026-34355629-GCABA-DGROC

			Viento -X	-0.72	-4.33	0.00	-6.82	-0.00	0.18	-0.51	5.76	-0.01	-6.62	0.02	-0.04
			Viento +Y	-13.65	-10.25	0.04	0.43	0.05	-0.27	-4.95	-9.60	-0.06	0.47	0.06	-0.08
			Viento -Y	13.65	10.25	-0.04	-0.43	-0.05	0.27	4.95	9.60	0.06	-0.47	-0.06	0.08
	s8°	15.0	Carga permanente	134.61	-51.22	-0.04	-4.42	-0.77	0.56	124.24	-34.12	-0.28	-4.76	0.43	0.21
			Sobrecarga de uso	31.06	-23.84	-0.00	-1.96	-0.20	0.28	31.31	-14.70	-0.07	-2.09	0.12	0.11
			Relleno	0.05	0.22	-0.00	0.02	-0.00	-0.00	0.04	0.17	-0.00	0.03	-0.00	-0.00
			Viento +X	0.73	13.29	-0.00	8.54	0.00	-0.24	0.59	-0.48	0.00	8.29	-0.01	0.00
			Viento -X	-0.73	-13.29	0.00	-8.54	-0.00	0.24	-0.59	0.48	-0.00	-8.29	0.01	-0.00
			Viento +Y	-24.79	-12.86	0.06	0.60	0.09	-0.27	-13.18	-12.05	-0.05	0.54	0.04	-0.11
			Viento -Y	24.79	12.86	-0.06	-0.60	-0.09	0.27	13.18	12.05	0.05	-0.54	-0.04	0.11
	s7°	15.0	Carga permanente	156.27	-65.26	-0.08	-4.09	-0.91	0.55	145.85	-48.17	-0.28	-4.57	0.45	0.16
			Sobrecarga de uso	33.71	-32.10	-0.01	-2.08	-0.22	0.30	33.92	-22.65	-0.07	-2.27	0.12	0.06
			Relleno	0.06	0.28	-0.00	0.03	-0.00	-0.00	0.05	0.22	-0.00	0.03	0.00	-0.00
			Viento +X	0.69	25.00	-0.00	9.84	0.00	-0.33	0.58	8.15	0.00	9.65	-0.01	-0.00
			Viento -X	-0.69	-25.00	0.00	-9.84	-0.00	0.33	-0.58	-8.15	-0.00	-9.65	0.01	0.00
			Viento +Y	-39.50	-15.90	0.09	0.55	0.18	-0.29	-24.62	-14.89	-0.05	0.50	0.04	-0.12
			Viento -Y	39.50	15.90	-0.09	-0.55	-0.18	0.29	24.62	14.89	0.05	-0.50	-0.04	0.12
	s6°	15.0	Carga permanente	177.57	-79.33	-0.13	-2.79	-1.07	0.54	166.97	-63.41	-0.28	-3.42	0.46	0.15
			Sobrecarga de uso	36.26	-40.65	-0.02	-1.82	-0.24	0.32	36.44	-31.15	-0.07	-2.08	0.12	0.05
			Relleno	0.07	0.34	-0.00	0.03	-0.00	-0.00	0.06	0.28	-0.00	0.03	0.00	-0.00
			Viento +X	0.54	38.40	-0.00	10.77	0.00	-0.39	0.50	19.63	0.00	10.66	-0.01	0.00
			Viento -X	-0.54	-38.40	0.00	-10.77	-0.00	0.39	-0.50	-19.63	-0.00	-10.66	0.01	-0.00
			Viento +Y	-57.44	-20.82	0.11	-0.24	0.26	-0.26	-39.63	-17.98	-0.04	-0.28	0.03	-0.12
			Viento -Y	57.44	20.82	-0.11	0.24	-0.26	0.26	39.63	17.98	0.04	0.28	-0.03	0.12
	s5°	15.0	Carga permanente	197.99	-93.58	-0.06	-0.87	-0.88	0.94	187.56	-79.27	-0.28	-2.09	0.48	0.15
			Sobrecarga de uso	38.46	-48.60	0.04	-0.91	-0.08	0.51	38.81	-40.24	-0.07	-1.49	0.13	0.06
			Relleno	0.08	0.40	-0.00	0.02	-0.00	-0.00	0.07	0.34	-0.00	0.03	0.00	-0.00
			Viento +X	0.36	55.87	-0.02	11.94	-0.05	-0.76	0.33	33.17	0.01	11.79	-0.01	-0.01
			Viento -X	-0.36	-55.87	0.02	-11.94	0.05	0.76	-0.33	-33.17	-0.01	-11.79	0.01	0.01
			Viento +Y	-78.69	-21.14	0.29	0.12	0.69	-0.63	-57.94	-22.32	-0.03	-0.56	0.03	-0.14
			Viento -Y	78.69	21.14	-0.29	-0.12	-0.69	0.63	57.94	22.32	0.03	0.56	-0.03	0.14
	s4°	15.0	Carga permanente	227.30	-36.39	-0.26	18.77	-1.43	-0.54	208.09	-92.48	-0.23	17.75	0.38	-0.29
			Sobrecarga de uso	47.42	-22.48	-0.07	9.95	-0.37	-0.08	41.41	-48.32	-0.02	9.45	0.04	-0.12
			Relleno	0.06	0.29	-0.00	-0.08	-0.00	-0.00	0.08	0.41	-0.00	-0.08	0.00	-0.00
			Viento +X	-1.64	69.23	0.01	19.57	0.04	-0.27	0.05	48.35	-0.01	19.52	0.02	0.34
			Viento -X	1.64	-69.23	-0.01	-19.57	-0.04	0.27	-0.05	-48.35	0.01	-19.52	-0.02	-0.34
			Viento +Y	-88.14	4.13	0.12	26.78	0.24	-0.03	-78.30	-27.52	0.09	26.25	-0.16	0.26
			Viento -Y	88.14	-4.13	-0.12	-26.78	-0.24	0.03	78.30	27.52	-0.09	-26.25	0.16	-0.26
	s3°	15.0	Carga permanente	250.83	-7.46	-0.29	12.85	-1.56	-0.36	236.48	-38.10	-0.32	12.37	0.56	0.20
			Sobrecarga de uso	53.46	-9.46	-0.07	6.33	-0.38	-0.04	50.23	-23.19	-0.09	6.08	0.16	0.07
			Relleno	0.04	0.20	-0.00	-0.07	-0.00	-0.00	0.06	0.30	0.00	-0.06	-0.00	-0.00
			Viento +X	-2.35	90.59	0.00	20.44	0.02	-0.50	-1.95	61.96	0.01	20.54	-0.01	0.12
			Viento -X	2.35	-90.59	-0.00	-20.44	-0.02	0.50	1.95	-61.96	-0.01	-20.54	0.01	-0.12
			Viento +Y	-106.5	23.56	0.19	20.18	0.44	-0.30	-88.35	-2.04	-0.05	20.09	0.08	-0.00
			Viento -Y	106.55	-23.56	-0.19	-20.18	-0.44	0.30	88.35	2.04	0.05	-20.09	-0.08	0.00
	s2°	15.0	Carga permanente	269.45	10.50	-0.23	9.43	-1.40	-0.63	259.42	-12.41	-0.31	9.04	0.58	0.10
			Sobrecarga de uso	57.21	-0.84	-0.05	4.95	-0.32	-0.11	56.01	-10.97	-0.08	4.78	0.16	0.03
			Relleno	0.00	0.11	-0.00	-0.08	-0.00	-0.00	0.03	0.22	-0.00	-0.07	0.00	-0.00
			Viento +X	-2.42	115.60	-0.01	21.53	-0.01	-0.53	-2.75	83.77	-0.00	21.78	-0.01	0.15
			Viento -X	2.42	-115.6	0.01	-21.53	0.01	0.53	2.75	-83.77	0.00	-21.78	0.01	-0.15
			Viento +Y	-129.9	36.10	0.21	17.25	0.50	-0.17	-107.5	18.72	-0.01	17.32	0.03	0.05
			Viento -Y	129.85	-36.10	-0.21	-17.25	-0.50	0.17	107.51	-18.72	0.01	-17.32	-0.03	-0.05
	s1°	15.0	Carga permanente	292.72	15.46	-0.40	2.52	-1.84	-0.75	277.12	5.48	-0.21	2.20	0.45	0.07
			Sobrecarga de uso	61.68	2.19	-0.09	2.04	-0.44	-0.15	59.45	-2.25	-0.05	1.93	0.12	0.01
			Relleno	-0.04	-0.04	0.00	-0.10	0.00	0.00	-0.00	0.13	-0.00	-0.10	0.00	-0.00
			Viento +X	-2.07	144.56	-0.01	21.82	-0.04	-0.66	-2.83	109.29	-0.00	22.32	-0.00	0.12
			Viento -X	2.07	-144.6	0.01	-21.82	0.04	0.66	2.83	-109.3	0.00	-22.32	0.00	-0.12
			Viento +Y	-157.5	44.78	0.25	15.06	0.65	-0.11	-131.4	32.02	0.01	15.28	0.01	0.07
			Viento -Y	157.48	-44.78	-0.25	-15.06	-0.65	0.11	131.42	-32.02	-0.01	-15.28	-0.01	-0.07
	sPB	15.0	Carga permanente	309.40	17.42	-0.46	4.30	-2.57	-1.10	298.80	10.06	-0.26	4.42	0.52	-0.17
			Sobrecarga de uso	62.93	3.90	-0.05	2.06	-0.37	-0.08	63.27	0.70	-0.06	2.08	0.14	-0.04
			Relleno	-0.04	-0.61	-0.00	-0.30	-0.00	-0.02	-0.05	-0.02	0.00	-0.31	-0.00	-0.00
			Viento +X	-1.94	172.93	-0.05	19.36	-0.28	-0.71	-2.60	138.47	-0.00	20.96	0.00	0.13
			Viento -X	1.94	-172.9	0.05	-19.36	0.28	0.71	2.60	-138.5	0.00	-20.96	-0.00	-0.13
			Viento +Y	-194.2	53.36	1.57	12.23	6.20	1.63	-160.1	40.86	0.03	12.93	0.00	0.08
			Viento -Y	194.23	-53.36	-1.57	-12.23	-6.20	-1.63	160.11	-40.86	-0.03	-12.93	-0.00	-0.08
	sSS	15.0	Carga permanente	337.04	10.22	-0.43	0.44	-1.15	-0.31	317.11	-0.96	-0.41	-1.18	1.05	1.68
			Sobrecarga de uso	68.53	2.13	-0.11	0.04	-0.28	-0.05	64.82	0.50	-0.05	-0.32	0.15	0.24
			Relleno	0.05	-0.28	-0.00	-0.02	-0.00	0.00	0.03	-0.22	0.00	0.04	-0.00	-0.00
			Viento +X	-1.61	143.15	-0.02	-15.19	-0.03	-0.56	-2.63	171.84	-0.04	-14.60	0.15	0.28
			Viento -X	1.61	-143.2	0.02	15.19	0.03	0.56	2.63	-171.8	0.04	14.60	-0.15	-0.28
			Viento +Y	-162.3	44.93	-0.22	-4.90	-0.37	-0.15	-188.6	60.29	0.97	-4.70	-2.16	-2.10
			Viento -Y	162.28	-44.93	0.22	4.90	0.37	0.15	188.58	-60.29	-0.97	4.70	2.16	2.10
T4b	SM	15.0	Carga permanente	1.95	0.05	0.22	0.32	-0.87	0.06	3.91	0.35	0.84	-0.49	0.58	0.02
			Sobrecarga de uso	1.94	0.01	-0.38	0.08	-2.42	0.01	3.06	0.08	2.39	-0.11	-2.36	0.00

IF-2026-34355629-GCABA-DGROC

		Relleno	-0.00	-0.00	-0.00	-0.00	-0.00	-0.00	-0.00	-0.00	0.00	0.00	-0.00	0.00
		Viento +X	-0.11	0.00	-0.06	0.01	-0.11	-0.00	0.01	-0.00	0.10	0.00	-0.14	-0.00
		Viento -X	0.11	-0.00	0.06	-0.01	0.11	0.00	-0.01	0.00	-0.10	-0.00	0.14	0.00
		Viento +Y	-0.08	-0.00	0.02	-0.01	-0.16	-0.00	0.20	-0.00	0.13	0.01	-0.07	-0.00
		Viento -Y	0.08	0.00	-0.02	0.01	0.16	0.00	-0.20	0.00	-0.13	-0.01	0.07	0.00
s12°	15.0	Carga permanente	2.01	0.01	0.31	0.05	0.39	0.01	1.56	0.08	-0.93	-0.09	0.18	-0.05
		Sobrecarga de uso	1.09	0.00	0.15	0.02	0.22	0.01	0.49	-0.00	-0.41	0.02	0.18	-0.02
		Relleno	-0.00	-0.00	-0.00	-0.00	-0.00	-0.00	0.00	0.00	0.00	-0.00	-0.00	-0.00
		Viento +X	-0.20	-0.00	-0.04	-0.00	-0.04	-0.00	-0.10	-0.03	0.10	0.04	-0.03	0.01
		Viento -X	0.20	0.00	0.04	0.00	0.04	0.00	0.10	0.03	-0.10	-0.04	0.03	-0.01
		Viento +Y	-0.11	-0.00	0.04	0.00	0.06	-0.00	-0.07	0.02	-0.15	-0.03	0.02	-0.01
		Viento -Y	0.11	0.00	-0.04	-0.00	-0.06	0.00	0.07	-0.02	0.15	0.03	-0.02	0.01
s11°	15.0	Carga permanente	1.91	0.02	0.13	0.08	0.03	0.01	3.22	0.00	0.20	-0.01	-0.04	0.02
		Sobrecarga de uso	0.60	0.01	0.02	0.03	-0.02	0.00	1.34	-0.00	0.12	0.00	-0.05	0.00
		Relleno	0.00	-0.00	0.00	-0.00	0.00	-0.00	0.00	0.00	0.00	-0.00	-0.00	-0.00
		Viento +X	-0.15	-0.00	-0.03	-0.00	-0.02	-0.00	-0.22	-0.01	0.03	0.01	-0.02	-0.00
		Viento -X	0.15	0.00	0.03	0.00	0.02	0.00	0.22	0.01	-0.03	-0.01	0.02	0.00
		Viento +Y	-0.46	-0.00	-0.01	-0.00	-0.01	-0.00	0.07	0.00	0.04	-0.01	-0.03	-0.00
		Viento -Y	0.46	0.00	0.01	0.00	0.01	0.00	-0.07	-0.00	-0.04	0.01	0.03	0.00
s10°	15.0	Carga permanente	3.05	0.01	0.12	0.03	-0.00	0.01	3.24	0.01	0.15	-0.02	-0.02	0.01
		Sobrecarga de uso	0.83	0.00	0.03	0.01	0.00	0.00	0.92	0.00	0.04	-0.00	-0.00	0.00
		Relleno	0.00	0.00	0.00	0.00	-0.00	0.00	0.00	0.00	0.00	-0.00	-0.00	-0.00
		Viento +X	-0.10	-0.00	-0.01	-0.00	-0.02	-0.00	-0.16	-0.00	0.04	0.01	-0.03	-0.00
		Viento -X	0.10	0.00	0.01	0.00	0.02	0.00	0.16	0.00	-0.04	-0.01	0.03	0.00
		Viento +Y	-0.38	-0.00	-0.02	0.00	-0.03	-0.00	-0.24	0.00	0.02	-0.00	-0.01	-0.00
		Viento -Y	0.38	0.00	0.02	-0.00	0.03	0.00	0.24	-0.00	-0.02	0.00	0.01	0.00
SMb	15.0	Carga permanente	2.34	0.01	0.16	0.07	-0.00	0.01	2.97	0.01	0.14	-0.05	-0.08	0.00
		Sobrecarga de uso	0.58	0.00	0.04	0.02	-0.00	0.00	0.81	0.00	0.04	-0.01	-0.02	0.00
		Relleno	0.00	-0.00	0.00	-0.00	-0.00	-0.00	0.00	0.00	0.00	-0.00	-0.00	-0.00
		Viento +X	-0.04	0.00	-0.02	0.00	0.00	-0.00	-0.12	-0.00	-0.01	0.00	-0.00	-0.00
		Viento -X	0.04	-0.00	0.02	-0.00	-0.00	0.00	0.12	0.00	0.01	-0.00	0.00	0.00
		Viento +Y	-0.72	-0.00	-0.02	-0.01	-0.03	-0.00	-0.43	-0.00	-0.01	0.00	-0.02	-0.00
		Viento -Y	0.72	0.00	0.02	0.01	0.03	0.00	0.43	0.00	0.01	-0.00	0.02	0.00
s9°	15.0	Carga permanente	3.05	0.02	0.18	0.09	0.05	0.01	3.92	0.07	0.07	-0.09	0.02	-0.02
		Sobrecarga de uso	0.49	0.00	0.03	0.02	0.00	0.00	0.94	0.01	0.02	-0.02	-0.00	-0.00
		Relleno	0.01	-0.00	0.00	-0.00	-0.00	-0.00	0.01	0.00	0.00	-0.00	-0.00	-0.00
		Viento +X	0.09	0.00	-0.02	0.01	-0.00	-0.00	-0.09	-0.03	0.06	0.04	-0.02	0.01
		Viento -X	-0.09	-0.00	0.02	-0.01	0.00	0.00	0.09	0.03	-0.06	-0.04	0.02	-0.01
		Viento +Y	-1.07	-0.01	-0.02	-0.02	-0.03	-0.00	-0.45	0.02	0.01	-0.02	-0.02	-0.01
		Viento -Y	1.07	0.01	0.02	0.02	0.03	0.00	0.45	-0.02	-0.01	0.02	0.02	0.01
s8°	15.0	Carga permanente	3.77	0.02	0.21	0.12	0.06	0.02	4.53	0.07	0.07	-0.09	0.03	-0.02
		Sobrecarga de uso	0.56	0.00	0.05	0.02	0.02	0.00	0.83	0.02	-0.01	-0.02	0.02	-0.00
		Relleno	0.01	-0.00	0.00	0.00	-0.00	0.00	0.01	0.00	0.00	-0.00	-0.00	-0.00
		Viento +X	0.36	0.00	-0.01	0.01	0.01	-0.00	0.08	-0.03	0.07	0.05	-0.02	0.01
		Viento -X	-0.36	-0.00	0.01	-0.01	-0.01	0.00	-0.08	0.03	-0.07	-0.05	0.02	-0.01
		Viento +Y	-1.59	-0.01	-0.04	-0.03	-0.05	-0.01	-0.80	0.02	0.01	-0.03	-0.04	-0.01
		Viento -Y	1.59	0.01	0.04	0.03	0.05	0.01	0.80	-0.02	-0.01	0.03	0.04	0.01
s7°	15.0	Carga permanente	4.30	0.03	0.22	0.13	0.06	0.02	5.15	0.06	0.11	-0.08	0.01	-0.02
		Sobrecarga de uso	0.46	0.00	0.05	0.02	0.01	0.00	0.83	0.02	-0.00	-0.02	0.01	-0.00
		Relleno	0.01	0.00	0.00	0.00	0.00	0.00	0.01	0.00	0.00	-0.00	-0.00	-0.00
		Viento +X	0.67	0.01	-0.00	0.02	0.01	-0.00	0.36	-0.04	0.08	0.05	-0.02	0.01
		Viento -X	-0.67	-0.01	0.00	-0.02	-0.01	0.00	-0.36	0.04	-0.08	-0.05	0.02	-0.01
		Viento +Y	-2.23	-0.01	-0.06	-0.05	-0.06	-0.01	-1.33	0.02	-0.00	-0.03	-0.04	-0.01
		Viento -Y	2.23	0.01	0.06	0.05	0.06	0.01	1.33	-0.02	0.00	0.03	0.04	0.01
s6°	15.0	Carga permanente	4.76	0.03	0.21	0.15	0.05	0.02	5.64	0.04	0.17	-0.06	-0.02	-0.02
		Sobrecarga de uso	0.30	0.00	0.03	0.02	0.00	0.00	0.72	0.01	0.01	-0.02	-0.00	-0.00
		Relleno	0.01	0.00	0.00	0.00	0.00	0.00	0.01	0.00	0.00	-0.00	-0.00	-0.00
		Viento +X	1.04	0.01	0.01	0.03	0.02	0.00	0.68	-0.04	0.09	0.05	-0.01	0.01
		Viento -X	-1.04	-0.01	-0.01	-0.03	-0.02	-0.00	-0.68	0.04	-0.09	-0.05	0.01	-0.01
		Viento +Y	-3.14	-0.02	-0.08	-0.07	-0.09	-0.01	-2.00	0.02	-0.02	-0.03	-0.06	-0.01
		Viento -Y	3.14	0.02	0.08	0.07	0.09	0.01	2.00	-0.02	0.02	0.03	0.06	0.01
s5°	15.0	Carga permanente	5.67	0.03	0.33	0.11	0.11	0.01	6.19	0.03	0.20	-0.05	0.01	-0.01
		Sobrecarga de uso	0.35	-0.01	0.07	-0.02	0.03	-0.00	0.62	0.01	0.01	-0.02	0.01	-0.00
		Relleno	0.02	0.00	0.00	0.00	0.00	0.00	0.01	0.00	0.00	-0.00	0.00	-0.00
		Viento +X	0.99	0.00	-0.02	0.01	-0.02	0.00	0.98	-0.04	0.10	0.06	-0.04	0.01
		Viento -X	-0.99	-0.00	0.02	-0.01	0.02	-0.00	-0.98	0.04	-0.10	-0.06	0.04	-0.01
		Viento +Y	-4.73	-0.05	-0.13	-0.18	-0.15	-0.02	-3.00	0.02	-0.04	-0.03	-0.08	-0.01
		Viento -Y	4.73	0.05	0.13	0.18	0.15	0.02	3.00	-0.02	0.04	0.03	0.08	0.01
s4°	15.0	Carga permanente	7.56	0.06	0.23	0.24	0.08	0.02	7.63	-0.01	0.35	0.03	0.02	0.00
		Sobrecarga de uso	1.05	0.01	0.02	0.04	0.02	0.00	0.89	0.01	0.09	-0.01	0.01	-0.00
		Relleno	0.01	0.00	0.00	0.00	-0.00	0.00	0.02	-0.00	0.00	-0.00	-0.00	-0.00
		Viento +X	2.08	0.01	0.09	0.03	0.09	0.00	1.04	-0.02	0.00	0.03	0.06	0.00
		Viento -X	-2.08	-0.01	-0.09	-0.03	-0.09	-0.00	-1.04	0.02	-0.00	-0.03	-0.06	-0.00
		Viento +Y	-3.49	-0.03	-0.05	-0.10	0.04	-0.01	-4.43	0.04	-0.18	-0.05	0.14	-0.01
		Viento -Y	3.49	0.03	0.05	0.10	-0.04	0.01	4.43	-0.04	0.18	0.05	-0.14	0.01

IF-2026-34355629-GCABA-DGROC

	s3°	15.0	Carga permanente	9.67	0.07	0.33	0.28	0.14	0.02	9.67	-0.04	0.35	0.06	0.04	0.00
			Sobrecarga de uso	1.78	0.01	0.06	0.05	0.05	0.00	1.67	-0.00	0.07	0.01	0.02	-0.00
			Relleno	0.01	0.00	0.00	0.00	-0.00	0.00	0.01	0.00	0.00	-0.00	-0.00	-0.00
			Viento +X	2.61	0.01	0.09	0.04	0.06	0.00	1.98	-0.02	0.06	0.03	0.02	0.00
			Viento -X	-2.61	-0.01	-0.09	-0.04	-0.06	-0.00	-1.98	0.02	-0.06	-0.03	-0.02	-0.00
			Viento +Y	-3.51	-0.03	-0.05	-0.11	-0.03	-0.01	-3.49	0.04	-0.15	-0.05	0.09	-0.01
			Viento -Y	3.51	0.03	0.05	0.11	0.03	0.01	3.49	-0.04	0.15	0.05	-0.09	0.01
	s2°	15.0	Carga permanente	11.42	0.09	0.40	0.34	0.14	0.03	11.56	-0.06	0.41	0.09	0.02	0.00
			Sobrecarga de uso	2.35	0.02	0.09	0.07	0.04	0.01	2.32	-0.01	0.10	0.02	0.01	0.00
			Relleno	0.00	0.00	0.00	0.00	-0.00	0.00	0.01	0.00	0.00	-0.00	-0.00	-0.00
			Viento +X	3.39	0.01	0.13	0.05	0.09	0.00	2.60	-0.02	0.06	0.03	0.04	0.00
			Viento -X	-3.39	-0.01	-0.13	-0.05	-0.09	-0.00	-2.60	0.02	-0.06	-0.03	-0.04	-0.00
			Viento +Y	-3.92	-0.03	-0.05	-0.13	-0.05	-0.01	-3.68	0.03	-0.16	-0.04	0.08	-0.01
			Viento -Y	3.92	0.03	0.05	0.13	0.05	0.01	3.68	-0.03	0.16	0.04	-0.08	0.01
	s1°	15.0	Carga permanente	11.98	0.09	0.33	0.36	0.03	0.03	13.25	-0.09	0.55	0.13	-0.13	0.01
			Sobrecarga de uso	2.44	0.02	0.06	0.07	0.00	0.01	2.83	-0.02	0.14	0.03	-0.03	0.00
			Relleno	0.00	0.00	-0.00	0.00	-0.00	0.00	0.01	0.00	0.00	-0.00	-0.00	-0.00
			Viento +X	4.29	0.02	0.16	0.07	0.10	0.01	3.49	-0.02	0.07	0.03	0.04	0.00
			Viento -X	-4.29	-0.02	-0.16	-0.07	-0.10	-0.01	-3.49	0.02	-0.07	-0.03	-0.04	-0.00
			Viento +Y	-4.65	-0.04	-0.09	-0.17	-0.08	-0.02	-4.27	0.04	-0.16	-0.04	0.07	-0.00
			Viento -Y	4.65	0.04	0.09	0.17	0.08	0.02	4.27	-0.04	0.16	0.04	-0.07	0.00
	sPB	15.0	Carga permanente	14.12	0.10	0.45	0.44	0.24	0.02	13.77	-0.10	0.48	0.14	-0.04	0.01
			Sobrecarga de uso	3.03	0.02	0.11	0.08	0.06	0.00	2.95	-0.02	0.11	0.03	-0.00	0.00
			Relleno	-0.05	-0.00	0.00	-0.01	0.00	-0.00	-0.01	-0.00	-0.00	0.00	-0.00	0.00
			Viento +X	6.45	0.06	0.21	0.26	0.17	0.02	4.54	-0.02	0.08	0.03	0.07	0.00
			Viento -X	-6.45	-0.06	-0.21	-0.26	-0.17	-0.02	-4.54	0.02	-0.08	-0.03	-0.07	-0.00
			Viento +Y	-3.77	-0.04	0.09	-0.19	0.05	-0.01	-4.86	0.05	-0.25	-0.06	0.19	-0.00
			Viento -Y	3.77	0.04	-0.09	0.19	-0.05	0.01	4.86	-0.05	0.25	0.06	-0.19	0.00
	sSS	15.0	Carga permanente	14.14	0.07	0.33	0.27	-0.04	0.02	15.22	0.04	0.14	-0.07	1.26	0.00
			Sobrecarga de uso	2.88	0.01	0.07	0.05	-0.01	0.00	3.23	0.02	0.01	-0.04	0.28	-0.00
			Relleno	-0.01	-0.00	-0.00	-0.00	-0.00	0.00	0.02	0.01	-0.00	-0.03	0.01	-0.00
			Viento +X	3.63	0.00	0.10	0.02	-0.10	0.00	5.52	-0.06	0.03	0.12	0.40	-0.00
			Viento -X	-3.63	-0.00	-0.10	-0.02	0.10	-0.00	-5.52	0.06	-0.03	-0.12	-0.40	0.00
			Viento +Y	-6.51	-0.04	-0.31	-0.14	-0.29	-0.01	-3.45	0.07	0.42	-0.12	-0.82	0.00
			Viento -Y	6.51	0.04	0.31	0.14	0.29	0.01	3.45	-0.07	-0.42	0.12	0.82	-0.00
T8	SM	15.0	Carga permanente	10.90	0.10	1.62	0.46	-0.57	-0.02	4.84	-0.53	1.39	0.71	-0.99	0.10
			Sobrecarga de uso	9.56	-0.06	0.59	-0.24	-0.52	0.06	11.34	0.46	0.66	-0.69	-0.54	-0.02
			Relleno	0.00	-0.00	0.00	-0.00	0.00	-0.00	0.00	-0.00	-0.00	-0.00	0.00	0.00
			Viento +X	0.06	0.00	-0.10	0.02	0.72	-0.05	0.01	-0.01	-0.22	0.01	0.70	-0.00
			Viento -X	-0.06	-0.00	0.10	-0.02	-0.72	0.05	-0.01	0.01	0.22	-0.01	-0.70	0.00
			Viento +Y	0.07	0.01	0.45	0.01	2.47	-0.03	0.04	-0.02	-1.08	0.07	3.75	-0.09
			Viento -Y	-0.07	-0.01	-0.45	-0.01	-2.47	0.03	-0.04	0.02	1.08	-0.07	-3.75	0.09
	s12°	15.0	Carga permanente	22.12	-0.00	2.86	-0.01	-0.99	0.22	12.09	-0.00	2.19	0.08	-0.82	-0.04
			Sobrecarga de uso	9.29	0.00	0.84	-0.01	-0.88	0.08	9.49	-0.08	0.86	0.12	-0.86	0.00
			Relleno	0.01	-0.00	-0.00	-0.00	-0.00	-0.00	0.00	-0.00	0.00	-0.00	-0.00	-0.00
			Viento +X	0.11	-0.01	0.23	-0.01	1.48	-0.04	0.07	-0.00	-0.37	0.00	1.47	-0.02
			Viento -X	-0.11	0.01	-0.23	0.01	-1.48	0.04	-0.07	0.00	0.37	-0.00	-1.47	0.02
			Viento +Y	-0.03	0.01	0.19	0.03	2.15	-0.02	0.04	-0.00	-0.04	0.00	1.97	-0.01
			Viento -Y	0.03	-0.01	-0.19	-0.03	-2.15	0.02	-0.04	0.00	0.04	-0.00	-1.97	0.01
	s11°	15.0	Carga permanente	31.52	0.01	4.37	0.02	-1.22	0.29	23.15	-0.01	3.63	0.03	-1.08	0.15
			Sobrecarga de uso	10.51	0.00	1.56	0.00	-0.43	0.11	9.50	0.00	1.13	0.00	-0.39	0.05
			Relleno	0.01	-0.00	-0.00	-0.00	-0.00	-0.00	0.01	0.00	-0.00	-0.00	-0.00	-0.00
			Viento +X	0.31	-0.00	0.33	-0.01	1.61	-0.06	0.09	-0.00	-0.22	-0.00	1.60	-0.03
			Viento -X	-0.31	0.00	-0.33	0.01	-1.61	0.06	-0.09	0.00	0.22	0.00	-1.60	0.03
			Viento +Y	-0.17	0.01	1.09	0.03	4.08	-0.05	-0.15	-0.01	-0.80	0.01	4.06	-0.02
			Viento -Y	0.17	-0.01	-1.09	-0.03	-4.08	0.05	0.15	0.01	0.80	-0.01	-4.06	0.02
	s10°	15.0	Carga permanente	36.63	0.01	3.88	0.02	-2.86	0.02	32.47	-0.00	5.49	0.02	-2.85	0.16
			Sobrecarga de uso	11.32	0.00	1.43	0.01	-1.03	-0.00	10.75	0.00	1.93	0.00	-1.02	0.05
			Relleno	0.02	0.00	-0.00	0.00	-0.00	-0.00	0.01	0.00	-0.00	-0.00	-0.00	-0.00
			Viento +X	0.57	-0.00	0.69	-0.00	2.02	-0.01	0.30	0.00	-0.23	-0.01	2.03	-0.04
			Viento -X	-0.57	0.00	-0.69	0.00	-2.02	0.01	-0.30	-0.00	0.23	0.01	-2.03	0.04
			Viento +Y	-0.10	-0.00	1.88	-0.01	4.38	-0.01	-0.30	-0.01	-0.15	0.01	4.39	-0.02
			Viento -Y	0.10	0.00	-1.88	0.01	-4.38	0.01	0.30	0.01	0.15	-0.01	-4.39	0.02
	SMb	15.0	Carga permanente	40.23	0.01	4.49	0.04	-2.84	0.24	37.26	0.01	4.75	-0.03	-2.77	0.07
			Sobrecarga de uso	11.87	0.00	1.77	0.01	-0.89	0.09	11.50	0.00	1.74	-0.01	-0.86	0.02
			Relleno	0.02	-0.00	-0.00	-0.00	-0.00	-0.00	0.02	0.00	-0.00	-0.00	-0.00	-0.00
			Viento +X	0.74	-0.01	0.50	-0.04	1.86	-0.05	0.54	-0.00	0.14	0.00	1.87	-0.01
			Viento -X	-0.74	0.01	-0.50	0.04	-1.86	0.05	-0.54	0.00	-0.14	-0.00	-1.87	0.01
			Viento +Y	-0.37	0.00	1.53	0.03	4.73	-0.03	-0.29	-0.00	0.58	0.00	4.67	-0.03
			Viento -Y	0.37	-0.00	-1.53	-0.03	-4.73	0.03	0.29	0.00	-0.58	-0.00	-4.67	0.03
	s9°	15.0	Carga permanente	48.66	0.02	5.32	0.10	-1.45	0.17	41.30	0.00	5.59	0.01	-1.47	0.18
			Sobrecarga de uso	13.20	0.01	2.02	0.04	-0.46	0.01	12.15	0.00	2.10	-0.00	-0.49	0.06
			Relleno	0.03	-0.00	-0.01	-0.00	-0.00	-0.00	0.02	0.00	-0.00	-0.00	-0.00	-0.00
			Viento +X	1.42	-0.01	0.46	-0.05	1.82	-0.05	0.76	0.01	-0.05	-0.02	1.82	-0.04
			Viento -X	-1.42	0.01	-0.46	0.05	-1.82	0.05	-0.76	-0.01	0.05	0.02	-1.82	0.04

IF-2026-34355629-GCABA-DGROC

			Viento +Y	-0.60	0.01	3.58	0.03	7.59	-0.04	-0.57	-0.01	-0.27	0.02	7.55	-0.03
			Viento -Y	0.60	-0.01	-3.58	-0.03	-7.59	0.04	0.57	0.01	0.27	-0.02	-7.55	0.03
	s8°	15.0	Carga permanente	57.01	0.02	6.98	0.11	0.69	0.19	49.67	-0.00	6.02	0.00	0.70	0.16
			Sobrecarga de uso	14.57	0.01	3.29	0.04	1.45	0.04	13.46	0.00	2.04	0.00	1.46	0.04
			Relleno	0.03	-0.00	-0.01	-0.00	-0.00	-0.00	0.03	0.00	-0.01	-0.00	-0.00	-0.00
			Viento +X	2.33	-0.02	0.33	-0.07	1.83	-0.05	1.45	0.01	-0.14	-0.02	1.83	-0.05
			Viento -X	-2.33	0.02	-0.33	0.07	-1.83	0.05	-1.45	-0.01	0.14	0.02	-1.83	0.05
			Viento +Y	-0.92	0.00	6.10	0.02	9.72	-0.05	-0.90	-0.01	1.04	0.01	9.75	-0.03
			Viento -Y	0.92	-0.00	-6.10	-0.02	-9.72	0.05	0.90	0.01	-1.04	-0.01	-9.75	0.03
	s7°	15.0	Carga permanente	65.41	0.03	8.46	0.13	1.47	0.14	58.07	-0.01	7.42	0.01	1.55	0.15
			Sobrecarga de uso	15.97	0.01	4.25	0.05	1.71	0.03	14.84	-0.01	3.11	0.01	1.78	0.04
			Relleno	0.04	-0.00	-0.01	-0.00	-0.00	-0.00	0.03	0.00	-0.01	-0.00	-0.00	-0.00
			Viento +X	3.49	-0.02	0.06	-0.09	1.81	-0.04	2.38	0.02	-0.30	-0.03	1.80	-0.05
			Viento -X	-3.49	0.02	-0.06	0.09	-1.81	0.04	-2.38	-0.02	0.30	0.03	-1.80	0.05
			Viento +Y	-1.27	0.00	9.34	0.02	11.94	-0.03	-1.30	-0.01	2.94	0.01	12.06	-0.03
			Viento -Y	1.27	-0.00	-9.34	-0.02	-11.94	0.03	1.30	0.01	-2.94	-0.01	-12.06	0.03
	s6°	15.0	Carga permanente	74.13	0.03	10.53	0.13	2.40	0.15	66.54	-0.01	8.78	0.00	2.54	0.13
			Sobrecarga de uso	17.55	0.01	5.40	0.05	2.02	0.02	16.27	-0.01	4.01	0.01	2.12	0.03
			Relleno	0.04	-0.00	-0.01	-0.00	-0.01	0.00	0.04	0.00	-0.01	-0.00	-0.01	-0.00
			Viento +X	4.88	-0.02	-0.50	-0.10	1.85	-0.05	3.54	0.02	-0.61	-0.04	1.82	-0.05
			Viento -X	-4.88	0.02	0.50	0.10	-1.85	0.05	-3.54	-0.02	0.61	0.04	-1.82	0.05
			Viento +Y	-1.44	0.00	12.95	0.02	13.89	-0.06	-1.70	-0.01	5.59	0.01	14.11	-0.02
			Viento -Y	1.44	-0.00	-12.95	-0.02	-13.89	0.06	1.70	0.01	-5.59	-0.01	-14.11	0.02
	s5°	15.0	Carga permanente	83.90	-0.14	14.58	-0.42	2.13	0.55	75.39	-0.01	10.92	0.01	2.81	0.10
			Sobrecarga de uso	19.69	-0.07	7.56	-0.21	1.86	0.17	17.91	-0.01	5.20	0.01	2.26	0.02
			Relleno	0.05	0.00	-0.02	0.00	-0.01	0.00	0.05	0.00	-0.01	-0.00	-0.01	-0.00
			Viento +X	6.50	-0.01	-1.95	-0.05	2.42	-0.27	4.95	0.03	-1.31	-0.05	2.16	-0.05
			Viento -X	-6.50	0.01	1.95	0.05	-2.42	0.27	-4.95	-0.03	1.31	0.05	-2.16	0.05
			Viento +Y	-0.97	-0.05	16.97	-0.17	16.01	-0.41	-1.87	-0.01	8.61	0.01	16.44	-0.01
			Viento -Y	0.97	0.05	-16.97	0.17	-16.01	0.41	1.87	0.01	-8.61	-0.01	-16.44	0.01
	s4°	15.0	Carga permanente	93.64	0.01	6.44	0.02	-13.44	0.19	85.27	0.05	17.09	-0.11	-13.26	0.13
			Sobrecarga de uso	21.95	-0.00	3.40	-0.01	-6.45	0.03	20.14	0.02	8.54	-0.04	-6.28	0.03
			Relleno	0.04	0.00	-0.01	0.00	0.01	0.00	0.05	-0.00	-0.02	0.00	0.01	0.00
			Viento +X	8.70	-0.03	0.76	-0.12	9.04	-0.11	6.55	0.02	-3.88	-0.04	8.94	-0.08
			Viento -X	-8.70	0.03	-0.76	0.12	-9.04	0.11	-6.55	-0.02	3.88	0.04	-8.94	0.08
			Viento +Y	0.41	-0.01	18.80	-0.05	15.43	-0.21	-1.24	0.01	12.51	-0.03	15.82	-0.08
			Viento -Y	-0.41	0.01	-18.80	0.05	-15.43	0.21	1.24	-0.01	-12.51	0.03	-15.82	0.08
	s3°	15.0	Carga permanente	103.65	0.00	6.07	-0.00	-5.24	0.24	95.03	0.10	9.18	-0.16	-5.42	0.13
			Sobrecarga de uso	24.41	-0.01	2.97	-0.03	-2.72	0.05	22.41	0.04	4.59	-0.07	-2.75	0.03
			Relleno	0.04	0.00	-0.00	0.00	0.00	0.00	0.04	-0.00	-0.01	0.00	0.00	0.00
			Viento +X	11.17	-0.03	0.79	-0.13	7.01	-0.11	8.81	0.02	-1.50	-0.04	7.05	-0.10
			Viento -X	-11.17	0.03	-0.79	0.13	-7.01	0.11	-8.81	-0.02	1.50	0.04	-7.05	0.10
			Viento +Y	2.14	-0.01	23.25	-0.06	20.54	-0.21	0.09	0.02	13.43	-0.04	21.00	-0.11
			Viento -Y	-2.14	0.01	-23.25	0.06	-20.54	0.21	-0.09	-0.02	-13.43	0.04	-21.00	0.11
	s2°	15.0	Carga permanente	112.96	0.02	7.76	0.07	-0.65	0.28	104.99	0.07	7.49	-0.12	-0.58	0.11
			Sobrecarga de uso	26.60	0.00	3.38	0.00	-0.63	0.07	24.84	0.03	3.53	-0.05	-0.59	0.02
			Relleno	0.03	0.00	0.01	0.00	0.01	0.00	0.04	-0.00	-0.00	0.00	0.01	0.00
			Viento +X	13.77	-0.03	0.51	-0.16	5.91	-0.10	11.32	0.03	-1.14	-0.06	5.93	-0.09
			Viento -X	-13.77	0.03	-0.51	0.16	-5.91	0.10	-11.32	-0.03	1.14	0.06	-5.93	0.09
			Viento +Y	3.63	-0.02	28.46	-0.08	23.40	-0.21	1.76	0.02	16.91	-0.03	24.04	-0.09
			Viento -Y	-3.63	0.02	-28.46	0.08	-23.40	0.21	-1.76	-0.02	-16.91	0.03	-24.04	0.09
	s1°	15.0	Carga permanente	120.70	0.04	4.98	0.15	-3.96	0.11	114.38	0.06	9.47	-0.10	-3.91	0.12
			Sobrecarga de uso	28.24	0.00	2.68	0.01	-1.09	0.03	27.03	0.02	3.87	-0.04	-1.05	0.03
			Relleno	0.01	0.00	0.03	0.00	0.02	0.00	0.03	-0.00	0.01	0.00	0.02	0.00
			Viento +X	15.99	-0.05	-0.21	-0.23	4.69	0.04	13.93	0.04	-1.13	-0.07	4.74	-0.09
			Viento -X	-15.99	0.05	0.21	0.23	-4.69	-0.04	-13.93	-0.04	1.13	0.07	-4.74	0.09
			Viento +Y	4.24	-0.05	34.88	-0.21	25.91	-0.10	3.13	0.02	21.42	-0.03	26.84	-0.08
			Viento -Y	-4.24	0.05	-34.88	0.21	-25.91	0.10	-3.13	-0.02	-21.42	0.03	-26.84	0.08
	sPB	15.0	Carga permanente	132.71	0.09	4.88	0.29	0.06	-0.08	122.72	0.00	6.11	-0.02	-0.81	0.01
			Sobrecarga de uso	30.61	0.03	3.24	0.09	0.18	-0.06	28.82	0.01	2.97	-0.02	0.27	0.01
			Relleno	-0.01	-0.00	0.02	-0.00	-0.02	-0.00	0.01	-0.00	0.03	0.00	-0.01	0.00
			Viento +X	18.45	0.08	-1.01	0.23	2.91	0.00	16.45	0.08	-1.38	-0.12	2.75	0.03
			Viento -X	-18.45	-0.08	1.01	-0.23	-2.91	-0.00	-16.45	-0.08	1.38	0.12	-2.75	-0.03
			Viento +Y	4.04	0.03	47.44	0.06	19.78	-0.18	4.43	0.06	28.04	-0.10	26.73	0.02
			Viento -Y	-4.04	-0.03	-47.44	-0.06	-19.78	0.18	-4.43	-0.06	-28.04	0.10	-26.73	-0.02
	sSS	15.0	Carga permanente	141.58	0.03	4.53	0.05	-3.14	0.04	136.41	0.01	5.34	-0.07	-2.08	-0.01
			Sobrecarga de uso	32.22	0.00	2.60	0.01	-1.68	0.01	31.70	-0.00	3.82	-0.01	-1.33	0.00
			Relleno	-0.02	0.00	0.00	0.00	-0.00	-0.00	-0.01	0.00	0.02	-0.00	-0.01	-0.00
			Viento +X	19.05	-0.05	-1.00	-0.11	0.68	0.01	18.72	0.04	-1.55	-0.07	0.81	0.11
			Viento -X	-19.05	0.05	1.00	0.11	-0.68	-0.01	-18.72	-0.04	1.55	0.07	-0.81	-0.11
			Viento +Y	5.66	-0.04	28.49	-0.07	-19.33	-0.03	3.68	0.03	51.79	-0.04	-18.37	0.08
			Viento -Y	-5.66	0.04	-28.49	0.07	19.33	0.03	-3.68	-0.03	-51.79	0.04	18.37	-0.08
T3a	SM	15.0	Carga permanente	0.19	-0.00	-1.32	0.34	1.76	0.18	5.01	2.23	-2.38	-4.04	0.27	-0.10
			Sobrecarga de uso	1.51	-0.00	0.07	0.08	2.89	0.07	4.09	0.63	3.57	-1.10	2.51	0.05
			Relleno	-0.00	-0.00	-0.00	-0.00	-0.00	0.00	-0.00	0.00	0.00	0.00	-0.00	0.00

IF-2026-34355629-GCABA-DGROC

		Viento +X	0.23	0.03	0.03	0.09	-0.05	-0.01	0.00	0.00	0.10	-0.01	-0.04	-0.01
		Viento -X	-0.23	-0.03	-0.03	-0.09	0.05	0.01	-0.00	-0.00	-0.10	0.01	0.04	0.01
		Viento +Y	0.60	0.03	0.21	0.10	-0.15	0.00	-0.01	0.01	0.22	-0.02	0.08	-0.03
		Viento -Y	-0.60	-0.03	-0.21	-0.10	0.15	-0.00	0.01	-0.01	-0.22	0.02	-0.08	0.03
s12°	15.0	Carga permanente	3.21	-0.02	-1.66	0.01	-1.57	0.01	8.93	0.11	4.00	-0.27	-5.60	0.11
		Sobrecarga de uso	1.60	0.01	-0.58	0.04	-0.60	-0.00	3.25	0.01	1.48	-0.03	-1.78	0.03
		Relleno	-0.00	-0.00	-0.00	-0.00	-0.00	0.00	0.00	0.00	0.00	-0.00	-0.00	0.00
		Viento +X	-0.10	0.02	0.08	0.05	0.08	-0.01	-0.34	-0.05	-0.15	0.12	0.19	-0.01
		Viento -X	0.10	-0.02	-0.08	-0.05	-0.08	0.01	0.34	0.05	0.15	-0.12	-0.19	0.01
		Viento +Y	0.11	0.03	0.22	0.09	0.21	-0.01	-0.73	-0.07	-0.51	0.16	0.69	-0.01
		Viento -Y	-0.11	-0.03	-0.22	-0.09	-0.21	0.01	0.73	0.07	0.51	-0.16	-0.69	0.01
s11°	15.0	Carga permanente	4.25	-0.02	-0.93	0.01	-0.75	0.03	11.31	0.19	1.13	-0.44	-1.67	0.06
		Sobrecarga de uso	1.88	0.01	-0.23	0.04	-0.18	0.01	3.89	0.02	0.22	-0.06	-0.42	0.01
		Relleno	-0.00	-0.00	-0.00	-0.00	-0.00	0.00	0.01	0.00	0.00	-0.00	-0.00	0.00
		Viento +X	-0.19	0.02	0.06	0.06	0.05	-0.01	-0.74	-0.08	-0.06	0.18	0.09	-0.01
		Viento -X	0.19	-0.02	-0.06	-0.06	-0.05	0.01	0.74	0.08	0.06	-0.18	-0.09	0.01
		Viento +Y	0.10	0.04	0.19	0.10	0.13	-0.01	-1.02	-0.12	-0.20	0.28	0.24	-0.03
		Viento -Y	-0.10	-0.04	-0.19	-0.10	-0.13	0.01	1.02	0.12	0.20	-0.28	-0.24	0.03
s10°	15.0	Carga permanente	8.79	0.03	-0.05	0.12	-0.66	0.01	11.98	0.20	1.46	-0.46	-1.88	0.07
		Sobrecarga de uso	3.15	0.01	-0.02	0.04	-0.22	0.00	4.05	0.03	0.45	-0.06	-0.57	0.01
		Relleno	0.01	0.00	-0.00	0.00	-0.00	0.00	0.01	0.00	0.00	-0.00	-0.00	0.00
		Viento +X	-0.57	-0.00	0.01	-0.01	0.04	-0.00	-0.85	-0.08	-0.09	0.19	0.12	-0.02
		Viento -X	0.57	0.00	-0.01	0.01	-0.04	0.00	0.85	0.08	0.09	-0.19	-0.12	0.02
		Viento +Y	-0.63	-0.00	0.03	-0.02	0.14	-0.01	-1.15	-0.13	-0.27	0.30	0.31	-0.03
		Viento -Y	0.63	0.00	-0.03	0.02	-0.14	0.01	1.15	0.13	0.27	-0.30	-0.31	0.03
SMb	15.0	Carga permanente	6.60	0.03	-0.75	0.18	-0.64	0.01	8.44	0.03	-0.06	-0.15	-0.44	0.01
		Sobrecarga de uso	2.59	0.02	-0.23	0.08	-0.20	0.00	3.08	0.01	-0.02	-0.05	-0.13	0.00
		Relleno	0.00	-0.00	-0.00	-0.00	-0.00	0.00	0.00	0.00	-0.00	-0.00	-0.00	0.00
		Viento +X	-0.37	0.01	0.06	0.03	0.05	-0.00	-0.55	-0.00	0.01	0.01	0.03	-0.00
		Viento -X	0.37	-0.01	-0.06	-0.03	-0.05	0.00	0.55	0.00	-0.01	-0.01	-0.03	0.00
		Viento +Y	-0.06	0.02	0.14	0.06	0.08	-0.01	-0.57	-0.00	0.03	0.01	0.07	-0.00
		Viento -Y	0.06	-0.02	-0.14	-0.06	-0.08	0.01	0.57	0.00	-0.03	-0.01	-0.07	0.00
s9°	15.0	Carga permanente	8.24	0.04	-0.67	0.20	-0.57	0.02	13.10	0.09	0.98	-0.21	-1.62	0.03
		Sobrecarga de uso	3.19	0.02	-0.24	0.10	-0.20	0.00	4.52	0.01	0.31	-0.01	-0.52	0.00
		Relleno	0.00	-0.00	-0.00	-0.00	-0.00	0.00	0.01	0.00	0.00	-0.00	-0.00	0.00
		Viento +X	-0.05	0.02	0.05	0.05	0.03	-0.01	-0.91	-0.06	-0.05	0.13	0.10	-0.01
		Viento -X	0.05	-0.02	-0.05	-0.05	-0.03	0.01	0.91	0.06	0.05	-0.13	-0.10	0.01
		Viento +Y	0.47	0.03	0.16	0.09	0.11	-0.01	-1.10	-0.08	-0.20	0.19	0.25	-0.02
		Viento -Y	-0.47	-0.03	-0.16	-0.09	-0.11	0.01	1.10	0.08	0.20	-0.19	-0.25	0.02
s8°	15.0	Carga permanente	8.83	0.04	-0.60	0.22	-0.53	0.02	14.68	0.13	0.98	-0.31	-1.70	0.03
		Sobrecarga de uso	2.81	0.02	-0.17	0.08	-0.15	0.00	5.11	0.03	0.27	-0.06	-0.52	0.01
		Relleno	0.01	-0.00	-0.00	-0.00	-0.00	0.00	0.01	0.00	0.00	-0.00	-0.00	0.00
		Viento +X	0.54	0.02	0.05	0.05	0.03	-0.01	-0.60	-0.06	-0.05	0.13	0.09	-0.01
		Viento -X	-0.54	-0.02	-0.05	-0.05	-0.03	0.01	0.60	0.06	0.05	-0.13	-0.09	0.01
		Viento +Y	1.41	0.03	0.17	0.10	0.10	-0.01	-0.58	-0.08	-0.16	0.19	0.20	-0.02
		Viento -Y	-1.41	-0.03	-0.17	-0.10	-0.10	0.01	0.58	0.08	0.16	-0.19	-0.20	0.02
s7°	15.0	Carga permanente	9.23	0.06	-0.57	0.27	-0.53	0.02	14.89	0.13	1.01	-0.31	-1.71	0.04
		Sobrecarga de uso	2.37	0.02	-0.15	0.09	-0.16	0.00	4.58	0.02	0.29	-0.05	-0.50	0.01
		Relleno	0.01	-0.00	-0.00	-0.00	-0.00	0.00	0.01	0.00	0.00	-0.00	-0.00	0.00
		Viento +X	1.43	0.02	0.03	0.06	0.02	-0.01	-0.00	-0.06	-0.03	0.14	0.05	-0.01
		Viento -X	-1.43	-0.02	-0.03	-0.06	-0.02	0.01	0.00	0.06	0.03	-0.14	-0.05	0.01
		Viento +Y	2.78	0.04	0.18	0.13	0.09	-0.01	0.38	-0.09	-0.14	0.21	0.15	-0.02
		Viento -Y	-2.78	-0.04	-0.18	-0.13	-0.09	0.01	-0.38	0.09	0.14	-0.21	-0.15	0.02
s6°	15.0	Carga permanente	9.18	0.07	-0.55	0.31	-0.51	0.01	15.11	0.12	1.03	-0.28	-1.71	0.03
		Sobrecarga de uso	1.82	0.02	-0.15	0.09	-0.15	0.00	4.15	0.02	0.30	-0.05	-0.48	0.01
		Relleno	0.01	-0.00	-0.00	-0.00	-0.00	0.00	0.02	0.00	0.00	-0.00	-0.00	0.00
		Viento +X	2.72	0.03	0.04	0.08	0.01	-0.01	0.92	-0.06	-0.03	0.15	0.00	-0.01
		Viento -X	-2.72	-0.03	-0.04	-0.08	-0.01	0.01	-0.92	0.06	0.03	-0.15	-0.00	0.01
		Viento +Y	4.74	0.06	0.19	0.19	0.07	-0.01	1.78	-0.09	-0.10	0.21	0.06	-0.02
		Viento -Y	-4.74	-0.06	-0.19	-0.19	-0.07	0.01	-1.78	0.09	0.10	-0.21	-0.06	0.02
s5°	15.0	Carga permanente	7.87	-0.01	-0.20	0.03	-0.33	0.01	14.52	0.09	0.95	-0.21	-1.53	0.03
		Sobrecarga de uso	0.69	-0.02	0.00	-0.04	-0.07	0.00	3.46	0.01	0.27	-0.03	-0.38	0.01
		Relleno	0.02	-0.00	-0.00	-0.00	-0.00	0.00	0.02	0.00	0.00	-0.00	-0.00	0.00
		Viento +X	4.53	0.05	-0.11	0.17	-0.06	-0.01	2.25	-0.06	0.00	0.14	-0.12	-0.01
		Viento -X	-4.53	-0.05	0.11	-0.17	0.06	0.01	-2.25	0.06	-0.00	-0.14	0.12	0.01
		Viento +Y	6.86	0.07	0.15	0.25	0.04	-0.01	3.74	-0.09	-0.06	0.21	-0.08	-0.02
		Viento -Y	-6.86	-0.07	-0.15	-0.25	-0.04	0.01	-3.74	0.09	0.06	-0.21	0.08	0.02
s4°	15.0	Carga permanente	16.81	0.12	-0.78	0.50	-0.79	0.00	13.90	0.08	1.37	-0.21	-1.86	0.02
		Sobrecarga de uso	4.01	0.04	-0.27	0.15	-0.29	-0.00	2.66	0.01	0.48	-0.02	-0.52	0.00
		Relleno	0.01	-0.00	-0.00	-0.00	-0.00	0.00	0.03	0.00	0.00	-0.00	-0.00	0.00
		Viento +X	4.05	0.03	0.11	0.09	0.11	-0.00	3.92	-0.04	-0.17	0.09	-0.07	-0.01
		Viento -X	-4.05	-0.03	-0.11	-0.09	-0.11	0.00	-3.92	0.04	0.17	-0.09	0.07	0.01
		Viento +Y	8.50	0.08	0.23	0.26	0.09	-0.01	5.86	-0.08	-0.07	0.18	-0.17	-0.01
		Viento -Y	-8.50	-0.08	-0.23	-0.26	-0.09	0.01	-5.86	0.08	0.07	-0.18	0.17	0.01
s3°	15.0	Carga permanente	21.14	0.14	-0.49	0.58	-0.49	-0.00	22.01	0.10	0.94	-0.26	-1.90	0.02

IF-2026-34355629-GCABA-DGROC

			Sobrecarga de uso	5.27	0.04	-0.15	0.16	-0.15	-0.00	5.68	0.02	0.28	-0.05	-0.51	0.00
			Relleno	0.01	-0.00	-0.00	-0.00	-0.00	0.00	0.02	0.00	0.00	-0.00	-0.00	0.00
			Viento +X	4.82	0.03	0.05	0.12	0.01	-0.00	3.61	-0.05	0.01	0.12	-0.18	-0.01
			Viento -X	-4.82	-0.03	-0.05	-0.12	-0.01	0.00	-3.61	0.05	-0.01	-0.12	0.18	0.01
			Viento +Y	10.44	0.08	0.24	0.30	0.07	-0.01	7.61	-0.08	-0.01	0.18	-0.30	-0.01
			Viento -Y	-10.44	-0.08	-0.24	-0.30	-0.07	0.01	-7.61	0.08	0.01	-0.18	0.30	0.01
	s2°	15.0	Carga permanente	24.17	0.17	-0.43	0.68	-0.44	-0.00	25.46	0.03	0.89	-0.09	-2.01	0.01
			Sobrecarga de uso	6.12	0.05	-0.15	0.18	-0.16	-0.00	6.66	-0.00	0.28	0.00	-0.56	-0.00
			Relleno	0.01	-0.00	0.00	-0.00	-0.00	0.00	0.02	0.00	0.00	-0.00	-0.00	0.00
			Viento +X	6.03	0.04	0.04	0.13	0.01	-0.00	4.48	-0.04	-0.01	0.10	-0.22	-0.01
			Viento -X	-6.03	-0.04	-0.04	-0.13	-0.01	0.00	-4.48	0.04	0.01	-0.10	0.22	0.01
			Viento +Y	12.83	0.10	0.28	0.35	0.05	-0.01	9.67	-0.06	0.06	0.15	-0.45	-0.01
			Viento -Y	-12.83	-0.10	-0.28	-0.35	-0.05	0.01	-9.67	0.06	-0.06	-0.15	0.45	0.01
	s1°	15.0	Carga permanente	24.07	0.29	-0.42	1.16	-0.49	-0.01	28.11	0.02	1.02	-0.05	-2.19	0.01
			Sobrecarga de uso	6.08	0.07	-0.10	0.30	-0.15	-0.00	7.45	-0.01	0.30	0.01	-0.59	0.00
			Relleno	0.02	0.00	-0.01	0.00	-0.00	0.00	0.02	0.00	0.00	-0.00	-0.00	0.00
			Viento +X	7.26	0.03	0.02	0.09	-0.02	-0.00	5.76	-0.04	0.03	0.09	-0.30	-0.00
			Viento -X	-7.26	-0.03	-0.02	-0.09	0.02	0.00	-5.76	0.04	-0.03	-0.09	0.30	0.00
			Viento +Y	14.72	0.12	0.18	0.45	-0.03	-0.01	12.17	-0.05	0.17	0.12	-0.65	-0.01
			Viento -Y	-14.72	-0.12	-0.18	-0.45	0.03	0.01	-12.17	0.05	-0.17	-0.12	0.65	0.01
	sPB	15.0	Carga permanente	26.23	0.31	-0.76	1.35	-0.32	-0.01	28.04	-0.09	1.04	0.21	-2.27	0.03
			Sobrecarga de uso	6.37	0.09	-0.37	0.41	-0.11	-0.00	7.40	-0.03	0.36	0.07	-0.68	0.00
			Relleno	0.06	0.00	0.01	0.00	-0.00	-0.00	0.03	0.00	-0.00	-0.00	0.00	0.00
			Viento +X	9.44	0.09	0.01	0.40	-0.03	-0.00	7.16	-0.01	0.07	0.03	-0.39	-0.01
			Viento -X	-9.44	-0.09	-0.01	-0.40	0.03	0.00	-7.16	0.01	-0.07	-0.03	0.39	0.01
			Viento +Y	17.38	0.16	0.78	0.70	0.15	-0.01	14.34	-0.05	0.14	0.12	-0.64	-0.00
			Viento -Y	-17.38	-0.16	-0.78	-0.70	-0.15	0.01	-14.34	0.05	-0.14	-0.12	0.64	0.00
	sSS	15.0	Carga permanente	30.45	0.12	-0.38	0.47	-0.43	-0.01	30.89	-0.13	1.91	0.27	-2.92	0.04
			Sobrecarga de uso	7.86	0.03	-0.28	0.12	-0.28	-0.01	8.18	-0.07	0.96	0.15	-1.13	0.02
			Relleno	-0.03	0.00	0.01	0.00	0.01	0.00	-0.09	-0.01	-0.04	0.01	0.04	-0.00
			Viento +X	6.17	0.00	0.03	0.01	0.05	-0.00	8.72	-0.00	0.10	0.00	-0.36	0.00
			Viento -X	-6.17	-0.00	-0.03	-0.01	-0.05	0.00	-8.72	0.00	-0.10	-0.00	0.36	-0.00
			Viento +Y	15.49	0.05	-0.29	0.19	-0.30	-0.00	16.17	0.00	0.99	-0.01	-1.10	0.01
			Viento -Y	-15.49	-0.05	0.29	-0.19	0.30	0.00	-16.17	-0.00	-0.99	0.01	1.10	-0.01
T2	SM	15.0	Carga permanente	10.56	-1.69	-0.21	0.36	-0.50	0.54	4.14	0.30	-0.07	0.66	0.01	0.21
			Sobrecarga de uso	4.44	-0.48	-0.04	-0.98	-0.04	0.17	2.12	-0.82	-0.06	-0.38	0.03	-0.01
			Relleno	0.00	0.00	0.00	-0.00	0.00	-0.00	0.00	-0.00	-0.00	-0.00	-0.00	-0.00
			Viento +X	0.36	-0.22	-0.00	-0.13	-0.00	-0.02	0.13	-0.17	-0.00	-0.04	-0.00	-0.01
			Viento -X	-0.36	0.22	0.00	0.13	0.00	0.02	-0.13	0.17	0.00	0.04	0.00	0.01
			Viento +Y	0.35	0.19	0.02	-0.44	0.07	-0.04	0.26	-0.04	0.01	-0.30	-0.03	-0.07
			Viento -Y	-0.35	-0.19	-0.02	0.44	-0.07	0.04	-0.26	0.04	-0.01	0.30	0.03	0.07
	s12°	15.0	Carga permanente	19.78	-0.40	-0.10	0.92	-0.02	0.17	9.60	4.58	-0.04	-0.15	0.36	-0.63
			Sobrecarga de uso	6.69	0.53	-0.02	0.59	0.03	0.02	4.73	1.00	0.01	0.49	0.05	-0.17
			Relleno	0.00	0.00	0.00	0.00	0.00	-0.00	0.00	-0.00	-0.00	0.00	0.00	-0.00
			Viento +X	1.47	-0.70	-0.00	-0.84	0.01	-0.01	0.40	0.08	-0.01	-0.81	0.02	-0.02
			Viento -X	-1.47	0.70	0.00	0.84	-0.01	0.01	-0.40	-0.08	0.01	0.81	-0.02	0.02
			Viento +Y	1.80	-0.84	0.00	-1.48	-0.01	-0.05	0.95	0.04	0.01	-1.19	-0.02	0.03
			Viento -Y	-1.80	0.84	-0.00	1.48	0.01	0.05	-0.95	-0.04	-0.01	1.19	0.02	-0.03
	s11°	15.0	Carga permanente	30.81	0.02	-0.03	-0.36	0.10	0.15	21.52	2.04	0.01	0.46	0.04	-0.03
			Sobrecarga de uso	9.15	0.71	0.00	0.39	0.06	0.01	7.79	0.53	-0.01	0.61	0.04	-0.05
			Relleno	0.00	0.00	0.00	0.00	0.00	-0.00	0.00	0.00	-0.00	0.00	0.00	-0.00
			Viento +X	2.26	-0.82	0.00	-0.40	0.01	-0.02	1.61	-0.49	-0.01	-0.32	0.01	-0.02
			Viento -X	-2.26	0.82	-0.00	0.40	-0.01	0.02	-1.61	0.49	0.01	0.32	-0.01	0.02
			Viento +Y	3.35	-1.05	0.01	-1.35	0.02	-0.03	2.65	-0.92	-0.02	-0.87	0.03	-0.05
			Viento -Y	-3.35	1.05	-0.01	1.35	-0.02	0.03	-2.65	0.92	0.02	0.87	-0.03	0.05
	s10°	15.0	Carga permanente	36.38	-0.85	-0.01	0.35	-0.19	0.33	32.64	1.36	0.03	1.11	0.02	-0.14
			Sobrecarga de uso	10.57	0.25	-0.00	0.63	-0.04	0.08	10.25	0.31	-0.00	0.89	0.03	-0.08
			Relleno	-0.00	0.00	0.00	0.00	0.00	-0.00	-0.00	0.00	-0.00	0.00	0.00	-0.00
			Viento +X	2.72	-0.93	-0.00	-0.37	-0.01	0.01	2.40	-0.64	-0.01	-0.34	0.02	-0.03
			Viento -X	-2.72	0.93	0.00	0.37	0.01	-0.01	-2.40	0.64	0.01	0.34	-0.02	0.03
			Viento +Y	4.57	-1.64	0.00	-1.48	0.01	-0.02	4.24	-1.06	-0.01	-1.17	0.03	-0.05
			Viento -Y	-4.57	1.64	-0.00	1.48	-0.01	0.02	-4.24	1.06	0.01	1.17	-0.03	0.05
	SMb	15.0	Carga permanente	40.41	-0.47	0.00	1.36	0.24	0.02	37.39	-2.02	-0.01	3.72	-0.06	-0.09
			Sobrecarga de uso	10.97	0.73	0.01	1.19	0.08	-0.01	10.71	-0.16	0.00	1.89	-0.02	-0.03
			Relleno	-0.00	0.01	0.00	0.00	0.00	-0.00	-0.00	0.00	0.00	0.00	-0.00	-0.00
			Viento +X	3.06	-0.95	-0.00	-0.36	0.00	0.00	2.82	-0.84	-0.00	-0.32	0.00	-0.02
			Viento -X	-3.06	0.95	0.00	0.36	-0.00	-0.00	-2.82	0.84	0.00	0.32	-0.00	0.02
			Viento +Y	5.31	-1.72	-0.01	-1.75	-0.06	0.01	4.70	-1.12	0.00	-1.53	0.01	-0.03
			Viento -Y	-5.31	1.72	0.01	1.75	0.06	-0.01	-4.70	1.12	-0.00	1.53	-0.01	0.03
	s9°	15.0	Carga permanente	50.48	-1.66	-0.01	-1.42	0.14	0.19	42.64	0.18	-0.04	1.86	0.18	-0.20
			Sobrecarga de uso	13.14	0.39	-0.00	0.05	0.04	0.02	12.13	0.28	-0.01	1.04	0.06	-0.07
			Relleno	-0.00	0.01	0.00	0.00	0.00	-0.00	-0.00	0.00	-0.00	0.00	0.00	-0.00
			Viento +X	3.01	-0.64	-0.00	0.43	0.01	-0.00	3.09	-1.10	-0.00	0.44	0.01	-0.02
			Viento -X	-3.01	0.64	0.00	-0.43	-0.01	0.00	-3.09	1.10	0.00	-0.44	-0.01	0.02
			Viento +Y	7.49	-1.70	-0.01	-1.70	-0.04	0.02	-8.13	-1.77	-0.01	0.97	0.00	0.00

IF-2026-34355629-GCABA-DGROC

			Viento -Y	-7.49	1.70	0.01	1.70	0.04	-0.02	-6.15	1.71	0.01	0.87	0.00	0.00
	s8°	15.0	Carga permanente	63.15	-3.58	-0.01	-4.05	0.15	0.29	53.35	-0.62	-0.05	0.32	0.17	-0.20
			Sobrecarga de uso	17.66	-0.77	0.00	-2.09	0.05	0.07	14.69	0.57	-0.02	-0.69	0.06	-0.06
			Relleno	-0.01	0.01	0.00	0.00	0.00	-0.00	-0.01	0.01	-0.00	0.00	0.00	-0.00
			Viento +X	2.29	-0.00	0.00	1.02	0.01	-0.01	2.91	-1.05	-0.00	0.99	0.01	-0.02
			Viento -X	-2.29	0.00	-0.00	-1.02	-0.01	0.01	-2.91	1.05	0.00	-0.99	-0.01	0.02
			Viento +Y	10.10	-1.53	-0.01	-1.92	-0.04	0.03	8.40	-1.65	-0.00	-0.83	0.00	-0.01
			Viento -Y	-10.10	1.53	0.01	1.92	0.04	-0.03	-8.40	1.65	0.00	0.83	-0.00	0.01
	s7°	15.0	Carga permanente	76.87	-5.76	-0.01	-5.20	0.14	0.40	66.28	-2.41	-0.05	0.15	0.17	-0.21
			Sobrecarga de uso	22.66	-1.93	-0.00	-2.47	0.04	0.11	19.39	-0.39	-0.02	-0.84	0.05	-0.07
			Relleno	-0.01	0.01	0.00	0.00	0.00	0.00	-0.01	0.01	-0.00	0.00	0.00	-0.00
			Viento +X	0.88	0.95	0.00	1.64	0.03	-0.02	2.06	-0.67	-0.00	1.57	0.01	-0.03
			Viento -X	-0.88	-0.95	-0.00	-1.64	-0.03	0.02	-2.06	0.67	0.00	-1.57	-0.01	0.03
			Viento +Y	12.95	-0.99	0.00	-2.05	-0.03	0.05	11.04	-1.50	-0.01	-0.65	0.01	-0.02
			Viento -Y	-12.95	0.99	-0.00	2.05	0.03	-0.05	-11.04	1.50	0.01	0.65	-0.01	0.02
	s6°	15.0	Carga permanente	91.72	-8.21	-0.01	-6.47	0.14	0.52	80.29	-4.51	-0.06	-0.23	0.18	-0.22
			Sobrecarga de uso	28.02	-3.15	-0.00	-2.79	0.03	0.15	24.49	-1.51	-0.02	-0.94	0.06	-0.07
			Relleno	-0.02	0.02	0.00	0.00	0.00	-0.00	-0.01	0.01	0.00	0.01	-0.00	-0.00
			Viento +X	-1.26	2.20	0.01	2.22	0.04	-0.03	0.49	0.01	-0.00	2.16	0.01	-0.03
			Viento -X	1.26	-2.20	-0.01	-2.22	-0.04	0.03	-0.49	-0.01	0.00	-2.16	-0.01	0.03
			Viento +Y	15.87	-0.16	0.00	-2.01	-0.03	0.07	13.86	-1.09	-0.00	-0.21	0.01	-0.02
			Viento -Y	-15.87	0.16	-0.00	2.01	0.03	-0.07	-13.86	1.09	0.00	0.21	-0.01	0.02
	s5°	15.0	Carga permanente	105.14	-8.83	0.02	-4.48	0.24	0.72	95.26	-7.33	-0.07	0.76	0.19	-0.25
			Sobrecarga de uso	32.65	-3.41	0.02	-1.83	0.12	0.21	29.89	-2.84	-0.02	-0.59	0.06	-0.08
			Relleno	-0.02	0.02	-0.00	0.00	0.00	-0.00	-0.02	0.01	0.00	0.01	-0.00	0.00
			Viento +X	-3.25	2.99	-0.00	1.81	0.03	-0.12	-1.75	1.15	-0.00	2.29	0.01	-0.02
			Viento -X	3.25	-2.99	0.00	-1.81	-0.03	0.12	1.75	-1.15	0.00	-2.29	-0.01	0.02
			Viento +Y	19.11	1.15	0.05	-2.56	0.06	0.07	16.79	-0.19	-0.01	-0.34	0.02	-0.03
			Viento -Y	-19.11	-1.15	-0.05	2.56	-0.06	-0.07	-16.79	0.19	0.01	0.34	-0.02	0.03
	s4°	15.0	Carga permanente	98.79	-3.21	-0.05	12.50	0.12	0.44	104.92	-13.36	-0.03	16.67	0.18	-0.31
			Sobrecarga de uso	28.15	-1.13	-0.01	5.91	0.05	0.05	32.90	-5.67	-0.01	6.61	0.07	-0.13
			Relleno	-0.00	0.01	0.00	-0.02	0.00	0.00	-0.02	0.02	-0.00	-0.01	0.00	0.00
			Viento +X	0.19	2.65	0.02	-2.57	0.09	0.00	-3.03	3.57	-0.01	-1.75	0.03	-0.01
			Viento -X	-0.19	-2.65	-0.02	2.57	-0.09	-0.00	3.03	-3.57	0.01	1.75	-0.03	0.01
			Viento +Y	23.65	0.76	0.02	-4.04	-0.00	0.06	20.24	1.24	-0.00	-1.01	0.03	-0.05
			Viento -Y	-23.65	-0.76	-0.02	4.04	0.00	-0.06	-20.24	-1.24	0.00	1.01	-0.03	0.05
	s3°	15.0	Carga permanente	98.46	-0.78	-0.02	4.07	0.16	0.57	98.47	-6.83	-0.08	10.47	0.26	-0.31
			Sobrecarga de uso	26.40	-0.27	0.00	2.37	0.07	0.07	28.34	-2.97	-0.03	3.89	0.10	-0.12
			Relleno	0.01	0.01	0.00	-0.01	0.00	0.00	-0.00	0.01	0.00	-0.01	-0.00	0.00
			Viento +X	1.86	3.18	0.02	-0.73	0.08	0.02	0.41	2.95	0.00	-0.17	0.01	-0.03
			Viento -X	-1.86	-3.18	-0.02	0.73	-0.08	-0.02	-0.41	-2.95	-0.00	0.17	-0.01	0.03
			Viento +Y	29.71	1.17	0.03	-5.18	0.02	0.13	24.96	1.28	-0.02	-1.41	0.05	-0.03
			Viento -Y	-29.71	-1.17	-0.03	5.18	-0.02	-0.13	-24.96	-1.28	0.02	1.41	-0.05	0.03
	s2°	15.0	Carga permanente	102.48	1.41	0.03	0.53	0.29	0.67	99.72	-3.74	-0.08	8.13	0.23	-0.31
			Sobrecarga de uso	26.49	0.51	0.02	1.08	0.11	0.09	27.13	-1.66	-0.03	2.89	0.09	-0.11
			Relleno	0.02	0.01	0.00	-0.01	0.00	0.00	0.01	0.01	-0.00	-0.00	-0.00	0.00
			Viento +X	1.89	4.20	0.02	0.40	0.10	0.02	1.74	2.89	-0.00	1.00	0.01	-0.02
			Viento -X	-1.89	-4.20	-0.02	-0.40	-0.10	-0.02	-1.74	-2.89	0.00	-1.00	-0.01	0.02
			Viento +Y	36.67	1.71	0.03	-5.90	0.02	0.19	31.04	1.94	-0.01	-1.49	0.04	-0.03
			Viento -Y	-36.67	-1.71	-0.03	5.90	-0.02	-0.19	-31.04	-1.94	0.01	1.49	-0.04	0.03
	s1°	15.0	Carga permanente	107.93	-1.53	-0.02	-2.99	0.16	0.64	104.14	-0.84	-0.04	6.06	0.19	-0.31
			Sobrecarga de uso	27.44	-0.25	0.01	-0.28	0.08	0.08	27.41	-0.51	-0.02	1.93	0.08	-0.12
			Relleno	0.03	0.01	0.00	-0.01	0.00	0.00	0.02	0.01	-0.00	-0.00	0.00	0.00
			Viento +X	0.32	5.36	0.03	1.33	0.11	0.02	1.49	3.41	-0.00	2.08	0.01	-0.02
			Viento -X	-0.32	-5.36	-0.03	-1.33	-0.11	-0.02	-1.49	-3.41	0.00	-2.08	-0.01	0.02
			Viento +Y	43.46	2.24	0.04	-6.27	0.02	0.27	38.01	2.46	-0.01	-1.09	0.04	-0.03
			Viento -Y	-43.46	-2.24	-0.04	6.27	-0.02	-0.27	-38.01	-2.46	0.01	1.09	-0.04	0.03
	sPB	15.0	Carga permanente	112.77	-0.25	0.05	-4.41	0.46	1.17	110.30	-2.04	-0.07	6.28	0.20	-0.40
			Sobrecarga de uso	28.43	0.17	0.02	-0.74	0.12	0.35	28.58	-0.67	-0.03	1.87	0.07	-0.13
			Relleno	0.07	-0.03	-0.00	-0.06	0.00	0.00	0.03	0.02	0.00	-0.04	-0.00	-0.00
			Viento +X	-1.81	7.35	0.02	1.43	0.10	0.12	-0.18	4.44	0.00	3.19	0.00	-0.03
			Viento -X	1.81	-7.35	-0.02	-1.43	-0.10	-0.12	0.18	-4.44	-0.00	-3.19	-0.00	0.03
			Viento +Y	51.04	7.89	0.26	-4.82	0.82	0.92	44.79	2.89	-0.01	0.50	0.04	-0.07
			Viento -Y	-51.04	-7.89	-0.26	4.82	-0.82	-0.92	-44.79	-2.89	0.01	-0.50	-0.04	0.07
	sSS	15.0	Carga permanente	121.06	-3.61	0.04	-6.08	0.05	0.38	117.79	-1.16	0.26	5.78	-0.55	-0.17
			Sobrecarga de uso	30.58	-1.11	0.00	-1.39	0.00	0.09	30.49	-0.08	0.09	1.54	-0.19	-0.05
			Relleno	0.05	-0.01	-0.00	0.04	-0.00	0.00	0.07	-0.04	0.00	0.02	-0.00	0.00
			Viento +X	2.41	2.76	0.01	-5.65	0.04	0.02	-1.60	8.10	-0.00	-4.13	-0.02	-0.08
			Viento -X	-2.41	-2.76	-0.01	5.65	-0.04	-0.02	1.60	-8.10	0.00	4.13	0.02	0.08
			Viento +Y	49.13	-2.15	-0.07	-4.86	-0.15	0.01	50.92	7.24	0.25	0.59	-0.48	-0.29
			Viento -Y	-49.13	2.15	0.07	4.86	0.15	-0.01	-50.92	-7.24	-0.25	-0.59	0.48	0.29
T2a	SM	15.0	Carga permanente	-3.90	-0.12	-0.65	-0.57	-0.59	-0.03	-0.97	0.10	0.07	-0.27	-0.89	0.02
			Sobrecarga de uso	-0.52	-0.03	-0.13	-0.16	-0.04	-0.01	-0.05	0.01	-0.10	-0.03	0.05	0.01
			Relleno	0.00	0.00	0.00	0.00	0.00	0.00	0.00	0.00	0.00	0.00	0.00	0.00
			Viento +X	-0.05	0.01	-0.00	0.03	0.01	-0.00	0.04	-0.02	-0.05	0.05	0.09	-0.00

IF-2026-34355629-GCABA-DGROC

		Viento -X	0.05	-0.01	0.00	-0.03	-0.01	0.00	-0.04	0.02	0.05	-0.05	-0.09	0.00
		Viento +Y	0.34	0.02	0.06	0.07	0.06	0.00	0.16	-0.03	-0.07	0.08	0.20	-0.00
		Viento -Y	-0.34	-0.02	-0.06	-0.07	-0.06	-0.00	-0.16	0.03	0.07	-0.08	-0.20	0.00
s12°	15.0	Carga permanente	-1.72	-0.02	-0.61	-0.16	-0.94	-0.01	4.37	0.23	2.27	-0.60	-4.11	-0.05
		Sobrecarga de uso	-0.41	-0.01	-0.15	-0.08	-0.27	-0.00	1.38	0.05	0.55	-0.14	-0.94	-0.01
		Relleno	-0.00	0.00	-0.00	0.00	-0.00	-0.00	0.00	-0.00	0.00	0.00	-0.00	0.00
		Viento +X	0.22	0.00	-0.00	0.00	-0.01	-0.00	0.16	-0.02	0.03	0.04	-0.03	0.00
		Viento -X	-0.22	-0.00	0.00	-0.00	0.01	0.00	-0.16	0.02	-0.03	-0.04	0.03	-0.00
		Viento +Y	0.63	-0.00	0.07	-0.00	0.07	-0.00	-0.09	-0.04	-0.16	0.09	0.34	0.01
		Viento -Y	-0.63	0.00	-0.07	0.00	-0.07	0.00	0.09	0.04	0.16	-0.09	-0.34	-0.01
s11°	15.0	Carga permanente	1.03	-0.04	-0.28	-0.23	-0.53	-0.02	3.82	-0.24	0.64	0.25	-1.37	0.12
		Sobrecarga de uso	0.31	-0.02	-0.06	-0.10	-0.15	-0.01	1.11	-0.05	0.12	0.03	-0.24	0.03
		Relleno	-0.00	0.00	-0.00	0.00	-0.00	-0.00	-0.00	-0.00	-0.00	0.00	0.00	0.00
		Viento +X	0.35	0.00	0.01	0.00	-0.01	-0.00	0.36	-0.02	-0.01	0.03	0.05	0.00
		Viento -X	-0.35	-0.00	-0.01	-0.00	0.01	0.00	-0.36	0.02	0.01	-0.03	-0.05	-0.00
		Viento +Y	0.91	-0.00	0.09	-0.00	0.08	-0.00	0.16	0.02	-0.15	-0.02	0.40	-0.01
		Viento -Y	-0.91	0.00	-0.09	0.00	-0.08	0.00	-0.16	-0.02	0.15	0.02	-0.40	0.01
s10°	15.0	Carga permanente	4.78	-0.01	0.04	-0.08	-0.56	-0.00	5.77	-0.16	0.86	0.02	-1.38	0.12
		Sobrecarga de uso	1.29	-0.00	0.02	-0.02	-0.12	-0.00	1.53	-0.02	0.16	-0.04	-0.21	0.03
		Relleno	-0.00	0.00	-0.00	0.00	-0.00	-0.00	-0.00	-0.00	-0.00	0.00	-0.00	0.00
		Viento +X	0.52	-0.00	0.02	-0.01	-0.01	-0.00	0.51	-0.02	0.00	0.03	0.06	0.00
		Viento -X	-0.52	0.00	-0.02	0.01	0.01	0.00	-0.51	0.02	-0.00	-0.03	-0.06	-0.00
		Viento +Y	0.76	-0.00	0.05	-0.01	0.10	-0.00	0.44	0.01	-0.15	0.00	0.44	-0.01
		Viento -Y	-0.76	0.00	-0.05	0.01	-0.10	0.00	-0.44	-0.01	0.15	-0.00	-0.44	0.01
SMb	15.0	Carga permanente	2.45	-0.05	-0.13	-0.23	-0.44	-0.02	3.83	-0.01	0.14	0.07	-0.33	0.01
		Sobrecarga de uso	0.53	-0.02	-0.03	-0.08	-0.14	-0.01	1.06	-0.00	0.04	0.02	-0.10	0.00
		Relleno	-0.00	0.00	-0.00	0.00	-0.00	0.00	-0.00	0.00	-0.00	-0.00	-0.00	-0.00
		Viento +X	0.51	-0.00	0.02	-0.01	0.00	-0.00	0.50	-0.00	0.02	0.01	-0.00	-0.00
		Viento -X	-0.51	0.00	-0.02	0.01	-0.00	0.00	-0.50	0.00	-0.02	-0.01	0.00	0.00
		Viento +Y	1.16	-0.00	0.09	-0.01	0.10	-0.00	0.90	-0.00	0.03	0.01	0.05	-0.00
		Viento -Y	-1.16	0.00	-0.09	0.01	-0.10	0.00	-0.90	0.00	-0.03	-0.01	-0.05	0.00
s9°	15.0	Carga permanente	3.85	-0.05	-0.16	-0.27	-0.49	-0.02	6.19	-0.18	0.54	0.18	-0.60	0.09
		Sobrecarga de uso	0.78	-0.02	-0.04	-0.08	-0.14	-0.01	1.59	-0.03	0.12	0.01	-0.13	0.02
		Relleno	-0.00	0.00	-0.00	0.00	-0.00	0.00	-0.00	-0.00	-0.00	0.00	-0.00	-0.00
		Viento +X	0.43	-0.00	0.01	-0.01	-0.02	-0.00	0.63	-0.02	-0.00	0.04	0.08	0.00
		Viento -X	-0.43	0.00	-0.01	0.01	0.02	0.00	-0.63	0.02	0.00	-0.04	-0.08	-0.00
		Viento +Y	1.44	-0.01	0.11	-0.04	0.11	-0.00	0.80	0.02	-0.12	-0.01	0.40	-0.01
		Viento -Y	-1.44	0.01	-0.11	0.04	-0.11	0.00	-0.80	-0.02	0.12	0.01	-0.40	0.01
s8°	15.0	Carga permanente	5.86	-0.07	-0.06	-0.36	-0.38	-0.02	7.34	-0.19	0.43	0.21	-0.23	0.09
		Sobrecarga de uso	1.62	-0.03	-0.00	-0.13	-0.09	-0.01	1.84	-0.04	0.09	0.01	-0.03	0.02
		Relleno	-0.00	0.00	-0.00	0.00	-0.00	0.00	-0.00	-0.00	-0.00	0.00	-0.00	-0.00
		Viento +X	0.22	-0.00	-0.00	-0.01	-0.03	-0.00	0.55	-0.02	-0.00	0.04	0.06	0.00
		Viento -X	-0.22	0.00	0.00	0.01	0.03	0.00	-0.55	0.02	0.00	-0.04	-0.06	-0.00
		Viento +Y	1.69	-0.01	0.11	-0.05	0.11	-0.00	1.10	0.02	-0.10	-0.02	0.41	-0.01
		Viento -Y	-1.69	0.01	-0.11	0.05	-0.11	0.00	-1.10	-0.02	0.10	0.02	-0.41	0.01
s7°	15.0	Carga permanente	7.89	-0.09	0.03	-0.43	-0.33	-0.02	9.18	-0.19	0.43	0.20	0.07	0.09
		Sobrecarga de uso	2.47	-0.03	0.03	-0.15	-0.06	-0.01	2.61	-0.03	0.09	0.01	0.09	0.02
		Relleno	-0.00	0.00	-0.00	0.00	-0.00	0.00	-0.00	-0.00	-0.00	0.00	-0.00	-0.00
		Viento +X	-0.15	-0.00	-0.02	-0.00	-0.05	-0.00	0.34	-0.02	-0.00	0.04	0.02	0.00
		Viento -X	0.15	0.00	0.02	0.00	0.05	0.00	-0.34	0.02	0.00	-0.04	-0.02	-0.00
		Viento +Y	1.96	-0.02	0.13	-0.07	0.11	-0.00	1.35	0.01	-0.10	-0.01	0.45	-0.01
		Viento -Y	-1.96	0.02	-0.13	0.07	-0.11	0.00	-1.35	-0.01	0.10	0.01	-0.45	0.01
s6°	15.0	Carga permanente	10.24	-0.11	0.12	-0.53	-0.26	-0.03	11.11	-0.19	0.41	0.20	0.40	0.09
		Sobrecarga de uso	3.36	-0.04	0.07	-0.19	-0.04	-0.01	3.40	-0.03	0.09	0.01	0.22	0.03
		Relleno	-0.01	0.00	-0.00	0.00	-0.00	0.00	-0.00	-0.00	-0.00	0.00	-0.00	-0.00
		Viento +X	-0.69	0.00	-0.04	0.02	-0.07	-0.00	-0.03	-0.02	0.00	0.04	-0.04	0.00
		Viento -X	0.69	-0.00	0.04	-0.02	0.07	0.00	0.03	0.02	-0.00	-0.04	0.04	-0.00
		Viento +Y	2.03	-0.02	0.12	-0.07	0.11	-0.00	1.59	0.01	-0.09	-0.01	0.46	-0.01
		Viento -Y	-2.03	0.02	-0.12	0.07	-0.11	0.00	-1.59	-0.01	0.09	0.01	-0.46	0.01
s5°	15.0	Carga permanente	12.95	-0.17	0.15	-1.07	-0.23	-0.06	13.24	-0.19	0.38	0.20	0.76	0.09
		Sobrecarga de uso	4.53	-0.06	0.09	-0.40	-0.05	-0.02	4.24	-0.04	0.07	0.01	0.37	0.02
		Relleno	-0.01	0.00	-0.00	0.00	-0.00	0.00	-0.01	0.00	-0.00	-0.00	-0.00	-0.00
		Viento +X	-1.47	0.02	-0.06	0.12	-0.11	0.00	-0.55	-0.02	0.01	0.04	-0.13	0.00
		Viento -X	1.47	-0.02	0.06	-0.12	0.11	-0.00	0.55	0.02	-0.01	-0.04	0.13	-0.00
		Viento +Y	2.47	-0.01	0.17	-0.10	0.10	-0.00	1.70	0.01	-0.10	-0.01	0.50	-0.01
		Viento -Y	-2.47	0.01	-0.17	0.10	-0.10	0.00	-1.70	-0.01	0.10	0.01	-0.50	0.01
s4°	15.0	Carga permanente	9.30	-0.10	-0.02	-0.68	-0.67	-0.04	15.33	-0.28	0.50	0.63	0.50	0.11
		Sobrecarga de uso	2.79	-0.03	0.02	-0.22	-0.24	-0.01	5.08	-0.07	0.07	0.17	0.38	0.03
		Relleno	-0.00	0.00	-0.00	0.00	0.00	0.00	-0.01	0.00	-0.00	-0.00	-0.00	-0.00
		Viento +X	-0.68	0.00	-0.03	0.02	-0.02	-0.00	-1.07	-0.01	-0.03	0.03	-0.11	0.00
		Viento -X	0.68	-0.00	0.03	-0.02	0.02	0.00	1.07	0.01	0.03	-0.03	0.11	-0.00
		Viento +Y	2.78	-0.02	0.16	-0.13	0.12	-0.00	2.10	0.02	-0.17	-0.02	0.69	-0.01
		Viento -Y	-2.78	0.02	-0.16	0.13	-0.12	0.00	-2.10	-0.02	0.17	0.02	-0.69	0.01
s3°	15.0	Carga permanente	9.58	-0.10	0.10	-0.73	-0.38	-0.04	12.32	-0.27	0.39	0.61	0.38	0.10
		Sobrecarga de uso	2.64	-0.03	0.05	-0.22	-0.14	-0.01	3.64	-0.07	0.03	0.16	0.27	0.03

IF-2026-34355629-GCABA-DGROC

			Relleno	-0.00	-0.00	-0.00	-0.00	0.00	0.00	-0.00	0.00	-0.00	-0.00	-0.00	-0.00
			Viento +X	-0.60	0.00	-0.03	0.00	-0.04	-0.00	-0.44	-0.01	-0.02	0.03	-0.05	0.00
			Viento -X	0.60	-0.00	0.03	-0.00	0.04	0.00	0.44	0.01	0.02	-0.03	0.05	-0.00
			Viento +Y	3.41	-0.02	0.18	-0.17	0.15	-0.01	2.41	0.01	-0.18	-0.02	0.75	-0.00
			Viento -Y	-3.41	0.02	-0.18	0.17	-0.15	0.01	-2.41	-0.01	0.18	0.02	-0.75	0.00
	s2°	15.0	Carga permanente	9.96	-0.10	0.17	-0.72	-0.24	-0.04	12.03	-0.26	0.20	0.50	1.03	0.05
			Sobrecarga de uso	2.55	-0.03	0.06	-0.21	-0.11	-0.01	3.37	-0.07	-0.02	0.14	0.43	0.02
			Relleno	0.00	-0.00	0.00	-0.00	0.00	-0.00	-0.00	0.00	-0.00	-0.00	0.00	-0.00
			Viento +X	-0.79	-0.00	-0.04	-0.01	-0.06	-0.00	-0.45	-0.01	-0.02	0.03	-0.06	0.00
			Viento -X	0.79	0.00	0.04	0.01	0.06	0.00	0.45	0.01	0.02	-0.03	0.06	-0.00
			Viento +Y	4.12	-0.03	0.20	-0.22	0.16	-0.01	3.30	0.00	-0.11	0.02	0.75	-0.00
			Viento -Y	-4.12	0.03	-0.20	0.22	-0.16	0.01	-3.30	-0.00	0.11	-0.02	-0.75	0.00
	s1°	15.0	Carga permanente	10.43	-0.11	0.12	-0.76	-0.25	-0.05	12.44	-0.27	0.27	0.51	1.00	0.05
			Sobrecarga de uso	2.63	-0.03	0.04	-0.22	-0.10	-0.01	3.32	-0.07	-0.01	0.14	0.42	0.02
			Relleno	-0.00	0.00	0.00	0.00	0.00	0.00	-0.00	0.00	-0.00	-0.00	0.00	-0.00
			Viento +X	-1.27	-0.00	-0.07	-0.00	-0.08	-0.00	-0.69	-0.01	-0.02	0.02	-0.11	0.00
			Viento -X	1.27	0.00	0.07	0.00	0.08	0.00	0.69	0.01	0.02	-0.02	0.11	-0.00
			Viento +Y	4.77	-0.05	0.20	-0.30	0.17	-0.01	3.95	-0.00	-0.09	0.02	0.81	-0.00
			Viento -Y	-4.77	0.05	-0.20	0.30	-0.17	0.01	-3.95	0.00	0.09	-0.02	-0.81	0.00
	sPB	15.0	Carga permanente	12.33	-0.10	0.19	-0.62	-0.03	-0.03	13.14	-0.28	0.22	0.54	1.15	0.04
			Sobrecarga de uso	2.98	-0.03	0.06	-0.17	0.01	-0.01	3.48	-0.08	-0.01	0.15	0.43	0.02
			Relleno	0.02	-0.00	0.00	-0.00	0.00	-0.00	0.00	0.00	0.00	-0.00	0.00	-0.00
			Viento +X	-2.50	0.02	-0.06	0.12	-0.04	0.01	-1.24	-0.00	-0.02	0.01	-0.20	0.00
			Viento -X	2.50	-0.02	0.06	-0.12	0.04	-0.01	1.24	0.00	0.02	-0.01	0.20	-0.00
			Viento +Y	5.69	-0.03	0.20	-0.20	0.05	-0.01	4.52	-0.00	-0.07	0.03	0.84	-0.00
			Viento -Y	-5.69	0.03	-0.20	0.20	-0.05	0.01	-4.52	0.00	0.07	-0.03	-0.84	0.00
	sSS	15.0	Carga permanente	13.36	-0.05	0.48	-0.21	0.12	-0.01	12.88	0.13	0.75	-0.15	-1.27	-0.02
			Sobrecarga de uso	3.35	-0.01	0.11	-0.05	0.02	-0.00	3.42	0.04	0.22	-0.05	-0.35	-0.01
			Relleno	0.01	0.00	0.00	0.00	-0.00	0.00	0.02	0.00	0.00	-0.00	-0.00	-0.00
			Viento +X	-0.40	-0.01	-0.02	-0.03	0.07	-0.00	-2.07	-0.01	-0.15	0.01	0.31	0.00
			Viento -X	0.40	0.01	0.02	0.03	-0.07	0.00	2.07	0.01	0.15	-0.01	-0.31	-0.00
			Viento +Y	4.92	-0.02	0.13	-0.10	0.01	-0.01	5.12	0.03	0.43	-0.03	-0.74	-0.00
			Viento -Y	-4.92	0.02	-0.13	0.10	-0.01	0.01	-5.12	-0.03	-0.43	0.03	0.74	0.00
T7	SM	15.0	Carga permanente	6.60	-0.02	0.24	-0.06	5.53	0.06	4.15	0.48	-1.17	-0.96	5.88	0.47
			Sobrecarga de uso	5.55	0.01	0.27	0.08	-0.27	-0.03	5.87	0.06	0.59	-0.24	-0.23	0.60
			Relleno	-0.00	-0.00	0.00	-0.00	-0.00	-0.00	-0.00	-0.00	0.00	0.00	-0.00	-0.00
			Viento +X	-0.15	-0.00	-0.00	-0.00	-0.58	-0.01	-0.13	-0.02	0.14	0.05	-0.61	-0.04
			Viento -X	0.15	0.00	0.00	0.00	0.58	0.01	0.13	0.02	-0.14	-0.05	0.61	0.04
			Viento +Y	-0.10	-0.00	0.32	-0.01	0.76	-0.01	-0.06	-0.03	-0.45	0.08	1.43	-0.07
			Viento -Y	0.10	0.00	-0.32	0.01	-0.76	0.01	0.06	0.03	0.45	-0.08	-1.43	0.07
	s12°	15.0	Carga permanente	13.36	-0.04	1.29	-0.16	4.99	0.23	6.96	-0.03	-1.23	0.06	5.04	0.04
			Sobrecarga de uso	6.08	-0.01	0.47	-0.03	1.37	0.07	5.60	0.01	0.13	-0.03	1.23	0.02
			Relleno	-0.00	-0.00	-0.00	-0.00	-0.01	-0.00	-0.00	0.00	0.00	-0.00	-0.01	-0.00
			Viento +X	-0.41	-0.01	-0.23	-0.04	-1.05	-0.00	-0.12	-0.00	0.24	0.00	-1.03	-0.01
			Viento -X	0.41	0.01	0.23	0.04	1.05	0.00	0.12	0.00	-0.24	-0.00	1.03	0.01
			Viento +Y	-0.37	0.02	-0.45	0.06	-0.42	-0.08	-0.11	0.00	0.31	-0.00	-0.53	-0.01
			Viento -Y	0.37	-0.02	0.45	-0.06	0.42	0.08	0.11	-0.00	-0.31	0.00	0.53	0.01
	s11°	15.0	Carga permanente	19.02	-0.03	1.00	-0.07	2.18	0.20	13.85	0.09	0.93	-0.11	2.13	0.18
			Sobrecarga de uso	7.06	-0.01	0.51	-0.01	1.33	0.07	6.30	0.03	0.39	-0.04	1.32	0.06
			Relleno	-0.00	-0.00	-0.00	-0.00	-0.01	-0.00	-0.00	0.00	0.00	-0.00	-0.01	-0.00
			Viento +X	-0.56	-0.01	-0.28	-0.05	-1.13	-0.01	-0.33	0.00	0.03	-0.00	-1.13	-0.01
			Viento -X	0.56	0.01	0.28	0.05	1.13	0.01	0.33	-0.00	-0.03	0.00	1.13	0.01
			Viento +Y	-0.39	0.01	-0.06	0.05	1.30	-0.09	-0.43	-0.02	-0.60	0.02	1.25	-0.04
			Viento -Y	0.39	-0.01	0.06	-0.05	-1.30	0.09	0.43	0.02	0.60	-0.02	-1.25	0.04
	s10°	15.0	Carga permanente	22.98	0.04	1.47	0.15	2.28	-0.12	19.63	0.10	0.97	-0.14	2.10	0.23
			Sobrecarga de uso	8.08	0.02	0.90	0.06	1.45	-0.05	7.32	0.04	0.48	-0.05	1.42	0.08
			Relleno	-0.00	0.00	-0.00	0.00	-0.01	-0.00	-0.00	0.00	0.00	-0.00	-0.01	-0.00
			Viento +X	-0.79	-0.00	-0.54	0.00	-1.36	-0.01	-0.48	0.01	0.02	-0.01	-1.37	-0.01
			Viento -X	0.79	0.00	0.54	-0.00	1.36	0.01	0.48	-0.01	-0.02	0.01	1.37	0.01
			Viento +Y	-0.44	-0.01	0.04	-0.03	1.29	0.01	-0.49	-0.02	-0.35	0.02	1.25	-0.05
			Viento -Y	0.44	0.01	-0.04	0.03	-1.29	-0.01	0.49	0.02	0.35	-0.02	-1.25	0.05
	SMb	15.0	Carga permanente	24.46	-0.03	1.12	-0.08	1.13	0.17	23.14	0.04	0.87	-0.18	1.31	0.20
			Sobrecarga de uso	8.09	-0.01	0.68	-0.02	1.15	0.07	8.06	0.02	0.46	-0.07	1.21	0.07
			Relleno	-0.00	-0.00	-0.00	-0.00	-0.01	-0.00	-0.00	0.00	0.00	-0.00	-0.01	0.00
			Viento +X	-0.85	-0.01	-0.42	-0.06	-1.32	-0.02	-0.77	-0.00	-0.15	-0.00	-1.32	-0.00
			Viento -X	0.85	0.01	0.42	0.06	1.32	0.02	0.77	0.00	0.15	0.00	1.32	0.00
			Viento +Y	-0.80	0.03	-0.33	0.15	1.90	-0.18	-0.56	-0.01	-0.49	0.02	1.79	-0.03
			Viento -Y	0.80	-0.03	0.33	-0.15	-1.90	0.18	0.56	0.01	0.49	-0.02	-1.79	0.03
	s9°	15.0	Carga permanente	29.53	-0.03	1.30	-0.11	1.11	0.18	24.95	0.08	1.01	-0.11	0.83	0.20
			Sobrecarga de uso	9.08	-0.02	0.90	-0.05	0.93	0.08	8.34	0.03	0.65	-0.04	0.93	0.07
			Relleno	-0.00	-0.00	-0.00	-0.00	-0.01	-0.00	-0.00	0.00	0.00	-0.00	-0.01	-0.00
			Viento +X	-1.12	-0.02	-0.42	-0.07	-1.29	-0.03	-0.80	0.01	-0.14	-0.01	-1.32	-0.01
			Viento -X	1.12	0.02	0.42	0.07	1.29	0.03	0.80	-0.01	0.14	0.01	1.32	0.01
			Viento +Y	-1.11	0.05	0.34	0.19	4.02	-0.22	-1.10	-0.04	-1.06	0.05	3.92	-0.08
			Viento -Y	1.11	-0.05	-0.34	-0.19	-4.02	0.22	1.10	0.04	1.06	-0.05	-3.92	0.08

IF-2026-34355629-GCABA-DGROC

	s8°	15.0	Carga permanente	34.12	-0.03	0.84	-0.10	-0.18	0.18	30.07	0.09	1.41	-0.12	-0.52	0.21
			Sobrecarga de uso	9.70	-0.02	0.59	-0.05	-0.07	0.09	9.38	0.04	1.04	-0.05	-0.10	0.08
			Relleno	-0.00	-0.00	-0.00	-0.00	-0.01	-0.00	-0.00	0.00	0.00	-0.00	-0.01	-0.00
			Viento +X	-1.40	-0.02	-0.36	-0.08	-1.32	-0.04	-1.07	0.01	-0.12	-0.02	-1.34	-0.02
			Viento -X	1.40	0.02	0.36	0.08	1.32	0.04	1.07	-0.01	0.12	0.02	1.34	0.02
			Viento +Y	-1.75	0.06	0.99	0.25	5.64	-0.27	-1.57	-0.06	-0.89	0.08	5.58	-0.12
			Viento -Y	1.75	-0.06	-0.99	-0.25	-5.64	0.27	1.57	0.06	0.89	-0.08	-5.58	0.12
	s7°	15.0	Carga permanente	38.54	-0.03	0.49	-0.09	-0.66	0.15	34.72	0.09	1.18	-0.12	-1.06	0.22
			Sobrecarga de uso	10.31	-0.02	0.42	-0.04	-0.31	0.09	10.03	0.04	0.86	-0.06	-0.38	0.09
			Relleno	-0.00	-0.00	-0.00	-0.00	-0.01	-0.00	-0.00	0.00	0.00	-0.00	-0.01	-0.00
			Viento +X	-1.73	-0.02	-0.23	-0.09	-1.34	-0.05	-1.36	0.01	-0.05	-0.02	-1.35	-0.03
			Viento -X	1.73	0.02	0.23	0.09	1.34	0.05	1.36	-0.01	0.05	0.02	1.35	0.03
			Viento +Y	-2.64	0.08	1.90	0.31	7.28	-0.31	-2.40	-0.08	-0.69	0.10	7.28	-0.15
			Viento -Y	2.64	-0.08	-1.90	-0.31	-7.28	0.31	2.40	0.08	0.69	-0.10	-7.28	0.15
	s6°	15.0	Carga permanente	42.61	-0.01	0.05	-0.03	-1.09	0.07	39.18	0.09	0.99	-0.12	-1.58	0.22
			Sobrecarga de uso	10.76	-0.01	0.25	-0.03	-0.45	0.07	10.65	0.04	0.74	-0.06	-0.54	0.09
			Relleno	0.00	-0.00	-0.00	-0.00	-0.00	-0.00	-0.00	0.00	0.00	-0.00	-0.00	-0.00
			Viento +X	-2.18	-0.02	-0.03	-0.12	-1.40	-0.04	-1.69	0.01	0.08	-0.02	-1.38	-0.03
			Viento -X	2.18	0.02	0.03	0.12	1.40	0.04	1.69	-0.01	-0.08	0.02	1.38	0.03
			Viento +Y	-4.00	0.08	3.06	0.29	8.72	-0.29	-3.48	-0.09	-0.20	0.12	8.83	-0.18
			Viento -Y	4.00	-0.08	-3.06	-0.29	-8.72	0.29	3.48	0.09	0.20	-0.12	-8.83	0.18
	s5°	15.0	Carga permanente	45.52	-0.07	-1.15	-0.25	-0.78	-0.06	43.09	0.08	0.47	-0.12	-1.41	0.20
			Sobrecarga de uso	10.73	-0.05	-0.13	-0.18	-0.44	0.04	11.04	0.04	0.55	-0.06	-0.52	0.09
			Relleno	0.00	0.00	-0.00	0.00	-0.00	-0.00	0.00	0.00	0.00	-0.00	-0.00	-0.00
			Viento +X	-2.64	-0.04	0.40	-0.19	-1.89	-0.06	-2.09	0.02	0.40	-0.03	-1.78	-0.03
			Viento -X	2.64	0.04	-0.40	0.19	1.89	0.06	2.09	-0.02	-0.40	0.03	1.78	0.03
			Viento +Y	-5.48	-0.05	5.49	-0.21	8.98	-0.21	-4.88	-0.11	0.78	0.15	9.61	-0.21
			Viento -Y	5.48	0.05	-5.49	0.21	-8.98	0.21	4.88	0.11	-0.78	-0.15	-9.61	0.21
	s4°	15.0	Carga permanente	52.86	0.00	0.45	0.01	-1.05	-0.10	47.18	0.07	0.61	-0.10	-1.49	0.13
			Sobrecarga de uso	12.73	-0.01	0.13	-0.04	-1.85	0.02	11.60	0.04	0.96	-0.06	-1.92	0.07
			Relleno	0.00	0.00	0.00	0.00	0.02	-0.00	0.00	-0.00	-0.01	0.00	0.02	-0.00
			Viento +X	-3.90	-0.04	-0.16	-0.19	-3.72	-0.03	-2.54	0.02	1.17	-0.03	-3.62	-0.02
			Viento -X	3.90	0.04	0.16	0.19	3.72	0.03	2.54	-0.02	-1.17	0.03	3.62	0.02
			Viento +Y	-7.01	0.03	3.73	0.10	0.78	-0.23	-5.93	-0.02	4.35	0.02	1.16	-0.10
			Viento -Y	7.01	-0.03	-3.73	-0.10	-0.78	0.23	5.93	0.02	-4.35	-0.02	-1.16	0.10
	s3°	15.0	Carga permanente	57.58	0.00	0.73	0.02	-0.43	-0.11	54.20	0.07	1.88	-0.11	-0.85	0.09
			Sobrecarga de uso	13.68	-0.01	0.20	-0.04	-1.22	0.00	13.48	0.04	1.13	-0.07	-1.32	0.05
			Relleno	0.00	0.00	0.00	0.00	0.02	-0.00	0.00	-0.00	-0.00	0.00	0.02	-0.00
			Viento +X	-4.84	-0.04	-0.18	-0.20	-4.00	-0.05	-3.72	0.03	0.88	-0.05	-3.95	-0.02
			Viento -X	4.84	0.04	0.18	0.20	4.00	0.05	3.72	-0.03	-0.88	0.05	3.95	0.02
			Viento +Y	-8.60	0.04	5.08	0.13	4.62	-0.26	-7.58	-0.01	2.67	-0.02	4.80	-0.10
			Viento -Y	8.60	-0.04	-5.08	-0.13	-4.62	0.26	7.58	0.01	-2.67	0.02	-4.80	0.10
	s2°	15.0	Carga permanente	62.43	0.01	1.92	0.04	0.67	-0.06	58.91	0.05	2.00	-0.08	0.33	0.08
			Sobrecarga de uso	14.63	-0.01	0.60	-0.02	-0.54	0.02	14.38	0.03	1.04	-0.05	-0.61	0.04
			Relleno	0.01	0.00	0.00	0.00	0.03	-0.00	0.00	-0.00	-0.01	0.00	0.03	-0.00
			Viento +X	-5.67	-0.04	-0.14	-0.21	-4.00	-0.07	-4.61	0.03	0.88	-0.05	-3.96	-0.02
			Viento -X	5.67	0.04	0.14	0.21	4.00	0.07	4.61	-0.03	-0.88	0.05	3.96	0.02
			Viento +Y	-10.83	0.05	6.42	0.18	6.95	-0.29	-9.50	-0.02	3.23	0.01	7.26	-0.12
			Viento -Y	10.83	-0.05	-6.42	-0.18	-6.95	0.29	9.50	0.02	-3.23	-0.01	-7.26	0.12
	s1°	15.0	Carga permanente	66.12	0.00	0.99	0.01	-1.55	-0.15	63.75	0.06	3.40	-0.07	-1.97	0.10
			Sobrecarga de uso	15.15	-0.01	0.35	-0.03	-0.85	-0.00	15.28	0.03	1.39	-0.04	-0.94	0.05
			Relleno	0.02	0.00	0.01	0.00	0.04	0.00	0.01	-0.00	-0.00	0.00	0.04	-0.00
			Viento +X	-6.16	-0.04	-0.09	-0.19	-3.64	-0.07	-5.44	0.04	0.86	-0.05	-3.63	-0.02
			Viento -X	6.16	0.04	0.09	0.19	3.64	0.07	5.44	-0.04	-0.86	0.05	3.63	0.02
			Viento +Y	-13.63	0.04	7.84	0.14	9.34	-0.19	-12.07	-0.04	3.81	0.03	9.79	-0.13
			Viento -Y	13.63	-0.04	-7.84	-0.14	-9.34	0.19	12.07	0.04	-3.81	-0.03	-9.79	0.13
	sPB	15.0	Carga permanente	71.65	0.04	2.10	0.25	1.17	-0.04	67.31	0.05	2.32	-0.08	-0.46	0.13
			Sobrecarga de uso	16.22	0.00	1.05	0.03	0.09	0.03	15.76	0.03	1.01	-0.05	-0.07	0.06
			Relleno	-0.00	-0.00	-0.00	-0.00	0.02	-0.00	0.01	-0.00	0.00	0.00	0.02	0.00
			Viento +X	-5.47	0.06	0.71	0.19	-2.10	0.03	-5.96	0.03	0.67	-0.05	-2.44	-0.02
			Viento -X	5.47	-0.06	-0.71	-0.19	2.10	-0.03	5.96	-0.03	-0.67	0.05	2.44	0.02
			Viento +Y	-14.78	-0.03	13.10	-0.17	3.88	0.39	-14.45	-0.04	5.35	0.05	11.21	-0.15
			Viento -Y	14.78	0.03	-13.10	0.17	-3.88	-0.39	14.45	0.04	-5.35	-0.05	-11.21	0.15
	sSS	15.0	Carga permanente	78.24	0.04	0.23	0.08	-1.38	-0.12	71.36	0.03	2.64	-0.12	-0.43	0.15
			Sobrecarga de uso	17.11	0.01	0.18	0.02	-0.95	-0.03	16.21	0.02	1.25	-0.06	-0.67	0.06
			Relleno	0.01	0.00	0.00	0.00	0.00	-0.00	-0.00	-0.00	-0.00	0.00	0.00	0.00
			Viento +X	-8.28	-0.04	-0.34	-0.11	-0.47	-0.05	-5.51	0.01	0.87	-0.02	-0.83	-0.01
			Viento -X	8.28	0.04	0.34	0.11	0.47	0.05	5.51	-0.01	-0.87	0.02	0.83	0.01
			Viento +Y	-18.47	0.02	2.76	0.06	-11.54	-0.06	-14.34	0.04	12.85	-0.11	-9.15	0.05
			Viento -Y	18.47	-0.02	-2.76	-0.06	11.54	0.06	14.34	-0.04	-12.85	0.11	9.15	-0.05
T1b	sSM	15.0	Carga permanente	0.40	0.01	0.02	0.04	0.07	0.00	0.48	0.08	-0.18	-0.21	0.25	0.00
			Sobrecarga de uso	0.21	0.00	0.01	0.02	0.01	0.00	0.11	0.01	-0.03	-0.04	0.05	0.00
			Relleno	0.00	0.00	0.00	0.00	0.00	-0.00	-0.00	-0.00	0.00	0.00	-0.00	-0.00
			Viento +X	0.02	0.00	0.00	0.00	0.00	-0.00	-0.00	-0.00	0.00	0.01	-0.00	-0.00
			Viento -X	-0.02	-0.00	-0.00	-0.00	-0.00	0.00	-0.00	0.00	-0.00	-0.01	0.00	0.00

IF-2026-34355629-GCABA-DGROC

		Viento +Y	2.42	0.00	0.24	0.02	0.09	-0.00	0.06	0.00	-0.02	-0.01	0.20	0.01
		Viento -Y	-2.42	-0.00	-0.24	-0.02	-0.09	0.00	-0.06	-0.00	0.02	0.01	-0.20	-0.01
SM	15.0	Carga permanente	-1.13	0.04	-0.14	0.23	0.64	0.00	-0.09	-0.03	-0.13	0.07	0.25	-0.02
		Sobrecarga de uso	-0.27	0.01	-0.04	0.07	0.17	0.00	-0.05	-0.01	-0.03	0.01	0.04	-0.00
		Relleno	0.00	-0.00	0.00	-0.00	0.00	-0.00	0.00	-0.00	0.00	0.00	-0.00	-0.00
		Viento +X	0.08	0.00	0.01	0.01	0.02	-0.00	0.01	-0.00	0.00	0.01	0.00	-0.00
		Viento -X	-0.08	-0.00	-0.01	-0.01	-0.02	0.00	-0.01	0.00	-0.00	-0.01	-0.00	0.00
		Viento +Y	0.45	0.00	-0.03	0.01	-0.32	-0.00	1.53	0.00	0.38	-0.00	-0.67	0.01
		Viento -Y	-0.45	-0.00	0.03	-0.01	0.32	0.00	-1.53	-0.00	-0.38	0.00	0.67	-0.01
s12°	15.0	Carga permanente	0.17	0.03	-0.21	0.11	-0.33	0.01	3.60	0.11	1.48	-0.19	-2.99	0.06
		Sobrecarga de uso	0.50	0.01	-0.03	0.05	-0.06	0.00	1.01	0.03	0.37	-0.06	-0.73	0.01
		Relleno	0.00	-0.00	0.00	-0.00	0.00	-0.00	-0.00	-0.00	-0.00	0.00	0.00	-0.00
		Viento +X	-0.15	-0.00	-0.01	-0.00	-0.01	-0.00	-0.04	-0.01	0.00	0.02	0.00	0.00
		Viento -X	0.15	0.00	0.01	0.00	0.01	0.00	0.04	0.01	-0.00	-0.02	-0.00	-0.00
		Viento +Y	0.09	-0.00	0.03	-0.01	0.03	-0.00	-0.13	-0.00	-0.26	0.00	0.57	-0.02
		Viento -Y	-0.09	0.00	-0.03	0.01	-0.03	0.00	0.13	0.00	0.26	-0.00	-0.57	0.02
s11°	15.0	Carga permanente	1.15	0.03	-0.12	0.11	-0.25	0.00	4.14	0.01	0.80	-0.01	-1.69	0.06
		Sobrecarga de uso	0.83	0.01	-0.01	0.04	-0.05	0.00	1.52	0.00	0.18	-0.00	-0.32	0.02
		Relleno	-0.00	-0.00	0.00	-0.00	0.00	-0.00	-0.00	-0.00	-0.00	0.00	0.00	-0.00
		Viento +X	-0.22	-0.00	-0.01	-0.00	-0.00	-0.00	-0.24	-0.00	0.01	0.00	-0.04	-0.00
		Viento -X	0.22	0.00	0.01	0.00	0.00	0.00	0.24	0.00	-0.01	-0.00	0.04	0.00
		Viento +Y	0.14	-0.00	0.03	-0.00	0.05	-0.00	-0.42	-0.00	-0.15	0.00	0.33	-0.01
		Viento -Y	-0.14	0.00	-0.03	0.00	-0.05	0.00	0.42	0.00	0.15	-0.00	-0.33	0.01
s10°	15.0	Carga permanente	3.20	0.02	0.02	0.12	-0.34	-0.01	4.79	0.01	0.75	-0.01	-1.36	0.05
		Sobrecarga de uso	1.36	0.01	0.03	0.04	-0.08	-0.00	1.72	0.00	0.16	0.00	-0.20	0.01
		Relleno	-0.00	-0.00	-0.00	-0.00	0.00	-0.00	-0.00	-0.00	-0.00	0.00	-0.00	-0.00
		Viento +X	-0.34	-0.00	-0.01	-0.01	-0.00	-0.00	-0.31	-0.00	0.01	0.00	-0.06	-0.00
		Viento -X	0.34	0.00	0.01	0.01	0.00	0.00	0.31	0.00	-0.01	-0.00	0.06	0.00
		Viento +Y	-0.19	-0.00	0.01	-0.01	0.06	0.00	-0.42	-0.00	-0.15	0.00	0.32	-0.01
		Viento -Y	0.19	0.00	-0.01	0.01	-0.06	-0.00	0.42	0.00	0.15	-0.00	-0.32	0.01
SMb	15.0	Carga permanente	2.94	0.02	0.08	0.13	-0.07	0.01	2.89	0.02	0.04	-0.11	0.02	-0.00
		Sobrecarga de uso	1.42	0.01	0.05	0.05	0.01	0.00	1.30	0.01	0.03	-0.04	0.01	-0.00
		Relleno	-0.00	-0.00	-0.00	-0.00	0.00	-0.00	-0.00	-0.00	-0.00	0.00	-0.00	-0.00
		Viento +X	-0.40	-0.00	-0.02	-0.01	-0.01	-0.00	-0.34	-0.00	-0.01	0.01	-0.00	-0.00
		Viento -X	0.40	0.00	0.02	0.01	0.01	0.00	0.34	0.00	0.01	-0.01	0.00	0.00
		Viento +Y	-0.13	-0.00	-0.00	-0.00	0.01	-0.00	-0.14	-0.00	0.01	0.01	-0.01	-0.00
		Viento -Y	0.13	0.00	0.00	0.00	-0.01	0.00	0.14	0.00	-0.01	-0.01	0.01	0.00
s9°	15.0	Carga permanente	3.43	0.03	0.07	0.14	-0.14	0.00	4.91	0.01	-0.03	-0.02	0.42	0.02
		Sobrecarga de uso	1.69	0.02	0.05	0.06	-0.01	0.00	1.89	0.00	-0.02	-0.00	0.25	0.01
		Relleno	-0.00	-0.00	-0.00	-0.00	0.00	-0.00	-0.00	-0.00	0.00	0.00	-0.00	-0.00
		Viento +X	-0.41	-0.00	-0.01	-0.01	-0.00	-0.00	-0.48	-0.00	0.01	0.00	-0.07	-0.00
		Viento -X	0.41	0.00	0.01	0.01	0.00	0.00	0.48	0.00	-0.01	-0.00	0.07	0.00
		Viento +Y	0.24	0.00	0.02	0.01	0.06	-0.00	-0.38	-0.00	-0.01	0.01	0.03	-0.00
		Viento -Y	-0.24	-0.00	-0.02	-0.01	-0.06	0.00	0.38	0.00	0.01	-0.01	-0.03	0.00
s8°	15.0	Carga permanente	3.60	0.03	0.07	0.15	-0.16	0.00	5.59	0.01	-0.09	-0.02	0.62	0.02
		Sobrecarga de uso	1.49	0.01	0.04	0.05	-0.03	0.00	2.22	0.00	-0.04	-0.01	0.32	0.01
		Relleno	-0.00	-0.00	-0.00	-0.00	-0.00	-0.00	-0.00	-0.00	0.00	0.00	-0.00	-0.00
		Viento +X	-0.38	-0.00	-0.01	-0.01	0.00	-0.00	-0.49	-0.00	0.01	0.00	-0.08	-0.00
		Viento -X	0.38	0.00	0.01	0.01	-0.00	0.00	0.49	0.00	-0.01	-0.00	0.08	0.00
		Viento +Y	0.69	0.00	0.04	0.02	0.08	-0.00	-0.06	-0.00	-0.02	0.01	0.09	-0.00
		Viento -Y	-0.69	-0.00	-0.04	-0.02	-0.08	0.00	0.06	0.00	0.02	-0.01	-0.09	0.00
s7°	15.0	Carga permanente	3.84	0.04	0.08	0.16	-0.14	0.00	5.69	0.01	-0.10	-0.02	0.66	0.02
		Sobrecarga de uso	1.40	0.01	0.04	0.05	-0.03	0.00	2.02	0.00	-0.04	-0.00	0.28	0.01
		Relleno	-0.00	-0.00	-0.00	-0.00	-0.00	-0.00	-0.00	-0.00	0.00	0.00	-0.00	-0.00
		Viento +X	-0.29	-0.00	-0.01	-0.01	0.01	-0.00	-0.47	-0.00	0.01	0.00	-0.07	-0.00
		Viento -X	0.29	0.00	0.01	0.01	-0.01	0.00	0.47	0.00	-0.01	-0.00	0.07	0.00
		Viento +Y	1.34	0.01	0.07	0.04	0.11	-0.00	0.37	-0.00	-0.03	0.01	0.19	-0.00
		Viento -Y	-1.34	-0.01	-0.07	-0.04	-0.11	0.00	-0.37	0.00	0.03	-0.01	-0.19	0.00
s6°	15.0	Carga permanente	3.93	0.04	0.08	0.22	-0.15	0.00	5.83	0.01	-0.11	-0.02	0.71	0.02
		Sobrecarga de uso	1.30	0.01	0.03	0.07	-0.04	0.00	1.93	0.00	-0.04	-0.01	0.26	0.01
		Relleno	-0.00	-0.00	-0.00	-0.00	-0.00	-0.00	-0.00	-0.00	0.00	0.00	-0.00	-0.00
		Viento +X	-0.09	-0.00	0.00	-0.01	0.02	-0.00	-0.38	-0.00	0.01	0.00	-0.05	-0.00
		Viento -X	0.09	0.00	-0.00	0.01	-0.02	0.00	0.38	0.00	-0.01	-0.00	0.05	0.00
		Viento +Y	2.35	0.02	0.11	0.08	0.17	-0.00	0.98	-0.00	-0.05	0.01	0.34	-0.00
		Viento -Y	-2.35	-0.02	-0.11	-0.08	-0.17	0.00	-0.98	0.00	0.05	-0.01	-0.34	0.00
s5°	15.0	Carga permanente	2.81	0.02	0.04	0.09	-0.16	0.00	5.66	0.01	-0.11	-0.02	0.66	0.02
		Sobrecarga de uso	0.67	0.00	0.01	0.01	-0.05	-0.00	1.74	0.00	-0.03	-0.01	0.21	0.01
		Relleno	0.00	0.00	0.00	0.00	0.00	0.00	-0.00	-0.00	0.00	0.00	-0.00	-0.00
		Viento +X	0.47	0.01	0.02	0.03	0.03	0.00	-0.16	-0.00	0.00	0.00	0.01	-0.00
		Viento -X	-0.47	-0.01	-0.02	-0.03	-0.03	-0.00	0.16	0.00	-0.00	-0.00	-0.01	0.00
		Viento +Y	3.65	0.03	0.18	0.12	0.21	-0.00	1.90	-0.00	-0.07	0.01	0.55	-0.00
		Viento -Y	-3.65	-0.03	-0.18	-0.12	-0.21	0.00	-1.90	0.00	0.07	-0.01	-0.55	0.00
s4°	15.0	Carga permanente	6.52	0.06	0.23	0.26	0.14	0.00	4.69	0.00	-0.08	-0.01	0.59	0.02
		Sobrecarga de uso	1.93	0.02	0.07	0.08	0.05	0.00	1.24	0.00	-0.01	-0.01	0.13	0.01
		Relleno	-0.00	-0.00	-0.00	-0.00	-0.00	-0.00	0.00	0.00	-0.00	-0.00	0.00	-0.00

IF-2026-34355629-GCABA-DGROC

			Viento +X	-0.40	-0.00	-0.02	-0.01	-0.04	0.00	0.25	-0.01	0.03	0.05	-0.01	0.00
			Viento -X	0.40	0.00	0.02	0.01	0.04	-0.00	-0.25	0.01	-0.03	-0.05	0.01	-0.00
			Viento +Y	3.16	0.02	0.13	0.10	0.11	-0.00	3.06	-0.02	-0.03	0.07	0.60	0.00
			Viento -Y	-3.16	-0.02	-0.13	-0.10	-0.11	0.00	-3.06	0.02	0.03	-0.07	-0.60	-0.00
	s3°	15.0	Carga permanente	5.33	0.05	-0.02	0.21	-0.16	0.01	7.91	-0.00	-0.12	0.02	1.14	0.01
			Sobrecarga de uso	1.48	0.02	-0.01	0.06	-0.05	0.00	2.34	0.00	-0.04	-0.00	0.34	0.00
			Relleno	0.00	-0.00	0.00	-0.00	0.00	-0.00	-0.00	0.00	-0.00	-0.00	-0.00	-0.00
			Viento +X	-0.52	-0.00	-0.02	-0.01	-0.02	0.00	-0.51	-0.01	0.04	0.05	-0.14	0.00
			Viento -X	0.52	0.00	0.02	0.01	0.02	-0.00	0.51	0.01	-0.04	-0.05	0.14	-0.00
			Viento +Y	4.10	0.03	0.22	0.13	0.22	-0.00	2.72	-0.02	-0.09	0.06	0.68	0.00
			Viento -Y	-4.10	-0.03	-0.22	-0.13	-0.22	0.00	-2.72	0.02	0.09	-0.06	-0.68	-0.00
	s2°	15.0	Carga permanente	5.76	0.07	-0.05	0.26	-0.24	0.00	11.63	0.14	1.40	-0.35	0.02	0.11
			Sobrecarga de uso	1.54	0.02	-0.02	0.07	-0.08	0.00	3.29	0.03	0.40	-0.09	-0.00	0.03
			Relleno	0.00	-0.00	0.00	-0.00	0.00	-0.00	0.00	0.00	-0.00	-0.00	0.00	-0.00
			Viento +X	-0.62	-0.00	-0.02	-0.01	-0.02	0.00	-0.69	-0.03	0.01	0.09	-0.14	0.00
			Viento -X	0.62	0.00	0.02	0.01	0.02	-0.00	0.69	0.03	-0.01	-0.09	0.14	-0.00
			Viento +Y	4.85	0.03	0.27	0.14	0.27	-0.00	2.55	-0.08	-0.43	0.21	1.08	-0.01
			Viento -Y	-4.85	-0.03	-0.27	-0.14	-0.27	0.00	-2.55	0.08	0.43	-0.21	-1.08	0.01
	s1°	15.0	Carga permanente	5.48	0.07	-0.10	0.25	-0.34	0.00	12.41	0.15	1.40	-0.37	0.21	0.11
			Sobrecarga de uso	1.40	0.02	-0.04	0.07	-0.11	0.00	3.47	0.04	0.41	-0.10	0.03	0.03
			Relleno	0.01	0.00	0.00	0.00	0.00	-0.00	0.00	0.00	-0.00	-0.00	0.00	-0.00
			Viento +X	-0.66	-0.00	-0.03	-0.02	-0.02	0.00	-0.76	-0.03	0.01	0.08	-0.16	0.00
			Viento -X	0.66	0.00	0.03	0.02	0.02	-0.00	0.76	0.03	-0.01	-0.08	0.16	-0.00
			Viento +Y	5.65	0.03	0.30	0.14	0.31	-0.00	3.38	-0.07	-0.39	0.18	1.16	-0.01
			Viento -Y	-5.65	-0.03	-0.30	-0.14	-0.31	0.00	-3.38	0.07	0.39	-0.18	-1.16	0.01
	sPB	15.0	Carga permanente	6.48	0.06	-0.13	0.29	-1.04	0.02	12.92	0.16	1.55	-0.41	0.10	0.14
			Sobrecarga de uso	1.25	0.01	-0.10	0.07	-0.44	0.01	3.59	0.04	0.46	-0.11	-0.01	0.04
			Relleno	-0.00	-0.00	-0.00	-0.00	-0.00	-0.00	0.01	0.00	-0.00	-0.00	0.00	-0.00
			Viento +X	0.05	0.01	0.00	0.03	0.02	0.00	-0.72	-0.02	0.01	0.07	-0.13	0.00
			Viento -X	-0.05	-0.01	-0.00	-0.03	-0.02	-0.00	0.72	0.02	-0.01	-0.07	0.13	-0.00
			Viento +Y	7.56	0.05	0.29	0.27	0.03	0.00	4.52	-0.05	-0.34	0.15	1.34	-0.01
			Viento -Y	-7.56	-0.05	-0.29	-0.27	-0.03	-0.00	-4.52	0.05	0.34	-0.15	-1.34	0.01
	sSS	15.0	Carga permanente	9.19	0.04	0.32	0.22	0.07	0.00	11.17	-0.02	1.38	-0.08	-3.09	0.02
			Sobrecarga de uso	2.32	0.01	0.07	0.06	0.00	-0.00	3.51	0.00	0.52	-0.03	-1.17	0.01
			Relleno	0.00	0.00	0.00	0.00	0.00	0.00	-0.00	0.00	-0.00	-0.00	0.00	0.00
			Viento +X	-1.44	-0.01	-0.05	-0.05	-0.06	-0.00	-0.17	-0.00	-0.00	-0.00	0.00	-0.00
			Viento -X	1.44	0.01	0.05	0.05	0.06	0.00	0.17	0.00	0.00	0.00	-0.00	0.00
			Viento +Y	3.67	0.01	0.11	0.06	-0.06	0.00	6.03	-0.04	0.51	0.04	-1.11	0.00
			Viento -Y	-3.67	-0.01	-0.11	-0.06	0.06	-0.00	-6.03	0.04	-0.51	-0.04	1.11	-0.00
T3	sSM	15.0	Carga permanente	12.73	-4.71	-0.07	-2.28	0.37	0.15	12.90	-1.11	-1.44	-2.45	1.54	-0.01
			Sobrecarga de uso	1.14	-2.02	0.04	-0.84	0.06	0.05	1.19	-0.82	-0.11	-0.68	0.15	0.02
			Relleno	0.00	-0.00	-0.00	-0.00	-0.00	-0.00	0.00	-0.00	0.00	-0.00	0.00	-0.00
			Viento +X	0.01	0.11	-0.00	0.06	-0.00	-0.03	0.01	-0.01	-0.00	0.08	0.00	-0.04
			Viento -X	-0.01	-0.11	0.00	-0.06	0.00	0.03	-0.01	0.01	0.00	-0.08	-0.00	0.04
			Viento +Y	0.09	-0.32	0.55	-0.09	0.30	-0.04	0.51	-0.24	0.27	-0.02	-0.04	-0.07
			Viento -Y	-0.09	0.32	-0.55	0.09	-0.30	0.04	-0.51	0.24	-0.27	0.02	0.04	0.07
	SM	15.0	Carga permanente	14.39	0.08	-0.34	-8.56	-1.36	-1.19	11.23	-2.67	-0.11	-2.66	0.20	0.04
			Sobrecarga de uso	5.42	0.07	-0.04	-3.67	-0.11	-0.14	2.46	-0.77	-0.04	-2.28	-0.02	-0.14
			Relleno	0.00	-0.00	-0.00	-0.00	-0.00	-0.00	0.00	-0.00	-0.00	-0.00	-0.00	-0.00
			Viento +X	-0.17	0.02	0.00	0.20	0.00	0.01	0.00	0.03	0.00	0.23	0.00	0.00
			Viento -X	0.17	-0.02	-0.00	-0.20	-0.00	-0.01	-0.00	-0.03	-0.00	-0.23	-0.00	-0.00
			Viento +Y	-0.08	-0.07	-0.02	1.03	-0.03	0.13	0.24	-0.47	0.49	0.98	-0.93	0.08
			Viento -Y	0.08	0.07	0.02	-1.03	0.03	-0.13	-0.24	0.47	-0.49	-0.98	0.93	-0.08
	s12°	15.0	Carga permanente	18.01	0.12	0.03	-4.53	0.23	0.11	13.44	-0.01	0.24	-2.84	-0.54	-0.47
			Sobrecarga de uso	6.76	0.09	0.01	-0.89	0.06	0.01	5.57	0.21	0.08	-0.73	-0.16	-0.09
			Relleno	0.00	-0.00	0.00	-0.00	0.00	0.00	0.00	0.00	-0.00	-0.00	0.00	0.00
			Viento +X	-0.45	-0.20	-0.00	-0.03	-0.02	-0.02	-0.08	0.05	-0.00	-0.19	0.00	-0.00
			Viento -X	0.45	0.20	0.00	0.03	0.02	0.02	0.08	-0.05	0.00	0.19	-0.00	0.00
			Viento +Y	-0.54	-0.15	-0.00	0.42	-0.03	-0.01	0.35	0.05	-0.08	-0.02	0.14	0.06
			Viento -Y	0.54	0.15	0.00	-0.42	0.03	0.01	-0.35	-0.05	0.08	0.02	-0.14	-0.06
	s11°	15.0	Carga permanente	23.39	-0.59	0.07	-4.31	0.35	0.16	18.18	1.76	-0.04	-5.90	0.13	0.13
			Sobrecarga de uso	8.17	-0.03	0.03	-0.91	0.12	0.05	6.88	0.46	-0.01	-1.39	0.03	0.03
			Relleno	0.01	0.00	-0.00	-0.00	0.00	0.00	0.00	0.00	-0.00	-0.00	0.00	0.00
			Viento +X	-0.56	-0.24	-0.00	0.42	-0.02	-0.02	-0.47	-0.33	0.00	0.14	-0.01	-0.02
			Viento -X	0.56	0.24	0.00	-0.42	0.02	0.02	0.47	0.33	-0.00	-0.14	0.01	0.02
			Viento +Y	-0.45	-0.25	-0.00	1.02	-0.03	-0.03	-0.50	-0.42	0.01	0.40	-0.03	-0.03
			Viento -Y	0.45	0.25	0.00	-1.02	0.03	0.03	0.50	0.42	-0.01	-0.40	0.03	0.03
	s10°	15.0	Carga permanente	27.40	-0.27	0.01	-3.70	-0.00	-0.07	23.60	0.96	-0.01	-4.61	0.09	0.17
			Sobrecarga de uso	9.25	0.21	0.00	-0.65	0.00	-0.02	8.31	0.33	-0.00	-0.95	0.02	0.05
			Relleno	0.01	0.00	-0.00	-0.00	-0.00	-0.00	0.01	0.00	-0.00	-0.00	0.00	0.00
			Viento +X	-0.61	-0.33	0.00	0.46	0.01	-0.00	-0.56	-0.42	0.01	0.14	-0.02	-0.02
			Viento -X	0.61	0.33	-0.00	-0.46	-0.01	0.00	0.56	0.42	-0.01	-0.14	0.02	0.02
			Viento +Y	-0.48	-0.33	0.00	1.02	0.02	0.00	-0.38	-0.60	0.01	0.37	-0.03	-0.03
			Viento -Y	0.48	0.33	-0.00	-1.02	-0.02	-0.00	0.38	0.60	-0.01	-0.37	0.03	0.03
	SMb	15.0	Carga permanente	28.35	-0.57	0.06	-2.92	0.29	0.08	27.13	0.70	0.01	-5.27	-0.09	0.07

IF-2026-34355629-GCABA-DGROC

		Sobrecarga de uso	9.49	0.10	0.02	-0.44	0.09	0.03	9.24	0.37	0.00	-1.13	-0.03	0.02
		Relleno	0.01	0.00	0.00	-0.00	0.00	0.00	0.01	0.00	-0.00	-0.00	-0.00	-0.00
		Viento +X	-0.47	-0.37	-0.00	0.41	-0.01	-0.02	-0.55	-0.45	0.00	0.37	-0.00	-0.00
		Viento -X	0.47	0.37	0.00	-0.41	0.01	0.02	0.55	0.45	-0.00	-0.37	0.00	0.00
		Viento +Y	-0.20	-0.30	-0.01	1.22	-0.04	-0.01	-0.34	-0.61	0.01	1.04	-0.01	-0.01
		Viento -Y	0.20	0.30	0.01	-1.22	0.04	0.01	0.34	0.61	-0.01	-1.04	0.01	0.01
s9°	15.0	Carga permanente	33.21	-0.70	0.07	-1.75	0.32	0.08	28.69	0.99	-0.01	-5.57	0.04	0.06
		Sobrecarga de uso	10.70	0.23	0.02	-0.16	0.09	0.04	9.67	0.46	-0.00	-1.23	0.01	0.02
		Relleno	0.02	0.00	0.00	-0.00	0.00	0.00	0.01	0.00	-0.00	-0.00	0.00	0.00
		Viento +X	0.08	-0.22	-0.00	0.99	-0.01	-0.03	-0.42	-0.65	0.00	0.79	-0.01	-0.01
		Viento -X	-0.08	0.22	0.00	-0.99	0.01	0.03	0.42	0.65	-0.00	-0.79	0.01	0.01
		Viento +Y	1.30	-0.19	-0.00	2.22	-0.02	-0.02	-0.00	-0.90	-0.00	1.26	-0.01	-0.03
		Viento -Y	-1.30	0.19	0.00	-2.22	0.02	0.02	0.00	0.90	0.00	-1.26	0.01	0.03
s8°	15.0	Carga permanente	37.27	-1.63	0.08	-2.31	0.34	0.06	33.18	0.81	0.00	-7.22	0.02	0.05
		Sobrecarga de uso	11.23	-0.39	0.03	-1.14	0.11	0.03	10.70	0.70	-0.00	-2.67	0.01	0.02
		Relleno	0.02	0.00	0.00	-0.00	0.00	0.00	0.02	0.00	-0.00	-0.00	0.00	0.00
		Viento +X	1.10	0.03	0.00	1.38	-0.01	-0.03	0.23	-0.62	0.00	1.23	-0.01	-0.01
		Viento -X	-1.10	-0.03	-0.00	-1.38	0.01	0.03	-0.23	0.62	-0.00	-1.23	0.01	0.01
		Viento +Y	3.73	-0.02	0.00	3.02	-0.01	-0.02	1.70	-1.05	0.00	1.78	-0.01	-0.02
		Viento -Y	-3.73	0.02	-0.00	-3.02	0.01	0.02	-1.70	1.05	-0.00	-1.78	0.01	0.02
s7°	15.0	Carga permanente	40.95	-2.49	0.09	-1.92	0.38	0.03	37.30	0.17	0.00	-7.92	0.04	0.07
		Sobrecarga de uso	11.50	-0.88	0.03	-1.00	0.12	0.03	11.22	0.22	-0.00	-2.84	0.01	0.02
		Relleno	0.02	0.00	0.00	-0.00	0.00	0.00	0.02	0.00	-0.00	-0.00	0.00	0.00
		Viento +X	2.55	0.43	0.00	1.80	-0.00	-0.03	1.29	-0.50	0.00	1.72	-0.01	-0.02
		Viento -X	-2.55	-0.43	-0.00	-1.80	0.00	0.03	-1.29	0.50	-0.00	-1.72	0.01	0.02
		Viento +Y	7.14	0.25	0.01	3.91	0.00	-0.02	4.25	-1.14	0.00	2.35	-0.01	-0.03
		Viento -Y	-7.14	-0.25	-0.01	-3.91	-0.00	0.02	-4.25	1.14	-0.00	-2.35	0.01	0.03
s6°	15.0	Carga permanente	44.12	-3.80	0.10	-2.01	0.40	-0.02	40.87	-0.59	0.00	-9.06	0.03	0.07
		Sobrecarga de uso	11.65	-1.51	0.03	-1.06	0.12	0.01	11.47	-0.22	-0.00	-3.19	0.01	0.02
		Relleno	0.03	0.01	0.00	-0.00	0.00	0.00	0.03	0.01	-0.00	-0.00	0.00	0.00
		Viento +X	4.50	1.05	0.00	2.33	0.01	-0.02	2.82	-0.25	0.01	2.30	-0.01	-0.02
		Viento -X	-4.50	-1.05	-0.00	-2.33	-0.01	0.02	-2.82	0.25	-0.01	-2.30	0.01	0.02
		Viento +Y	11.56	0.75	0.01	4.96	0.02	-0.02	7.83	-1.15	0.01	3.06	-0.02	-0.04
		Viento -Y	-11.56	-0.75	-0.01	-4.96	-0.02	0.02	-7.83	1.15	-0.01	-3.06	0.02	0.04
s5°	15.0	Carga permanente	48.21	-6.22	0.15	-2.41	0.53	-0.15	43.94	-1.85	0.01	-9.84	0.02	0.07
		Sobrecarga de uso	12.24	-2.70	0.06	-1.47	0.18	-0.06	11.60	-0.80	0.00	-3.55	0.01	0.03
		Relleno	0.04	0.01	-0.00	0.00	0.00	0.00	0.03	0.01	-0.00	0.00	0.00	0.00
		Viento +X	6.49	2.09	-0.01	2.98	-0.02	0.02	4.82	0.25	0.01	2.74	-0.02	-0.02
		Viento -X	-6.49	-2.09	0.01	-2.98	0.02	-0.02	-4.82	-0.25	-0.01	-2.74	0.02	0.02
		Viento +Y	16.56	1.08	0.03	5.38	0.06	-0.03	12.35	-0.86	0.01	3.14	-0.02	-0.04
		Viento -Y	-16.56	-1.08	-0.03	-5.38	-0.06	0.03	-12.35	0.86	-0.01	-3.14	0.02	0.04
s4°	15.0	Carga permanente	58.01	-0.75	0.08	9.25	0.34	-0.05	49.04	-6.01	0.04	3.80	-0.03	0.06
		Sobrecarga de uso	14.94	-0.31	0.02	3.45	0.08	-0.00	12.59	-2.68	0.02	2.32	-0.01	0.03
		Relleno	0.03	0.00	0.00	-0.01	0.00	0.00	0.04	0.01	-0.00	-0.02	0.00	0.00
		Viento +X	8.06	1.08	0.02	0.66	0.06	-0.01	6.68	1.52	-0.01	-0.16	-0.00	-0.02
		Viento -X	-8.06	-1.08	-0.02	-0.66	-0.06	0.01	-6.68	-1.52	0.01	0.16	0.00	0.02
		Viento +Y	20.71	1.44	0.02	5.12	0.05	0.01	17.23	-0.41	0.01	2.10	-0.02	-0.03
		Viento -Y	-20.71	-1.44	-0.02	-5.12	-0.05	-0.01	-17.23	0.41	-0.01	-2.10	0.02	0.03
s3°	15.0	Carga permanente	66.74	-0.06	0.11	5.07	0.46	-0.05	58.88	-0.80	-0.00	-2.38	0.02	0.02
		Sobrecarga de uso	17.23	-0.07	0.03	1.48	0.12	0.00	15.28	-0.39	-0.00	-0.35	0.02	0.01
		Relleno	0.03	0.00	0.00	-0.01	0.00	0.00	0.03	0.01	-0.00	-0.01	0.00	0.00
		Viento +X	9.89	1.29	0.02	1.92	0.06	-0.02	8.29	0.54	0.01	1.31	-0.02	-0.01
		Viento -X	-9.89	-1.29	-0.02	-1.92	-0.06	0.02	-8.29	-0.54	-0.01	-1.31	0.02	0.01
		Viento +Y	26.15	1.62	0.04	6.04	0.09	0.00	21.48	-0.18	0.01	2.24	-0.02	-0.03
		Viento -Y	-26.15	-1.62	-0.04	-6.04	-0.09	-0.00	-21.48	0.18	-0.01	-2.24	0.02	0.03
s2°	15.0	Carga permanente	74.36	0.11	0.14	4.41	0.55	-0.10	67.26	0.24	0.01	-3.97	-0.01	0.02
		Sobrecarga de uso	19.20	0.05	0.04	1.25	0.15	-0.01	17.46	-0.00	0.00	-0.80	0.00	0.01
		Relleno	0.04	0.00	0.00	-0.00	0.00	0.00	0.03	0.01	-0.00	-0.01	0.00	0.00
		Viento +X	12.34	1.70	0.02	2.50	0.07	-0.02	10.21	0.57	0.01	1.90	-0.02	-0.01
		Viento -X	-12.34	-1.70	-0.02	-2.50	-0.07	0.02	-10.21	-0.57	-0.01	-1.90	0.02	0.01
		Viento +Y	32.71	1.91	0.05	7.08	0.13	0.00	27.10	-0.26	0.02	2.62	-0.02	-0.03
		Viento -Y	-32.71	-1.91	-0.05	-7.08	-0.13	-0.00	-27.10	0.26	-0.02	-2.62	0.02	0.03
s1°	15.0	Carga permanente	82.83	-0.47	0.19	2.84	0.72	-0.14	74.46	0.86	0.03	-6.54	-0.03	0.03
		Sobrecarga de uso	21.29	-0.04	0.05	0.74	0.19	-0.01	19.31	0.25	0.01	-1.62	-0.00	0.01
		Relleno	0.05	0.00	-0.00	-0.00	0.00	-0.00	0.04	0.01	-0.00	-0.00	0.00	0.00
		Viento +X	16.04	2.60	0.03	3.32	0.12	-0.03	12.73	0.84	0.01	2.52	-0.02	-0.01
		Viento -X	-16.04	-2.60	-0.03	-3.32	-0.12	0.03	-12.73	-0.84	-0.01	-2.52	0.02	0.01
		Viento +Y	42.42	2.27	0.08	8.30	0.24	-0.04	33.86	-0.25	0.02	3.01	-0.02	-0.03
		Viento -Y	-42.42	-2.27	-0.08	-8.30	-0.24	0.04	-33.86	0.25	-0.02	-3.01	0.02	0.03
sPB	15.0	Carga permanente	89.61	0.90	0.12	5.67	0.69	-0.66	83.39	1.63	0.03	-5.24	-0.01	0.00
		Sobrecarga de uso	23.23	0.33	0.02	1.33	0.14	-0.24	21.56	0.45	0.01	-1.29	0.01	0.01
		Relleno	-0.04	-0.02	0.00	-0.01	0.01	0.01	0.05	0.01	-0.00	-0.02	0.00	0.00
		Viento +X	18.85	3.25	0.03	2.97	0.12	-0.04	16.45	1.51	0.01	1.86	-0.03	-0.01
		Viento -X	-18.85	-3.25	-0.03	-2.97	-0.12	0.04	-16.45	-1.51	-0.01	-1.86	0.03	0.01
		Viento +Y	52.63	0.07	0.26	6.66	0.90	-0.59	43.68	0.26	-0.03	1.98	-0.02	0.03

IF-2026-34355629-GCABA-DGROC

			Viento -Y	-52.63	-0.07	-0.26	-6.66	-0.90	0.59	-43.68	-0.24	-0.03	-1.88	0.02	0.03
	sSS	15.0	Carga permanente	93.26	2.37	0.06	5.86	0.16	-0.13	90.44	1.59	0.24	-7.79	-0.57	0.08
			Sobrecarga de uso	23.56	0.70	0.00	1.45	0.01	-0.05	23.47	0.34	0.09	-2.05	-0.21	0.01
			Relleno	-0.06	-0.01	0.00	0.04	0.00	0.00	-0.03	-0.03	-0.00	0.04	0.01	0.00
			Viento +X	16.05	1.05	0.02	-3.08	0.04	-0.01	18.81	4.07	0.02	-4.33	-0.05	0.01
			Viento -X	-16.05	-1.05	-0.02	3.08	-0.04	0.01	-18.81	-4.07	-0.02	4.33	0.05	-0.01
			Viento +Y	44.28	2.40	-0.04	0.08	-0.07	0.04	52.33	1.39	0.18	-5.78	-0.37	0.26
			Viento -Y	-44.28	-2.40	0.04	-0.08	0.07	-0.04	-52.33	-1.39	-0.18	5.78	0.37	-0.26
T10b	SMb	15.0	Carga permanente	-0.60	0.00	-0.07	0.02	-0.22	-0.00	0.75	0.05	0.00	-0.15	-0.00	0.01
			Sobrecarga de uso	-0.04	-0.00	-0.01	-0.00	-0.01	0.00	0.03	0.02	-0.00	-0.04	-0.01	0.00
			Relleno	0.00	0.00	0.00	-0.00	-0.00	-0.00	0.00	-0.00	0.00	0.00	-0.00	-0.00
			Viento +X	-0.03	0.00	-0.00	0.00	-0.00	-0.00	-0.00	0.00	0.00	-0.00	-0.00	-0.00
			Viento -X	0.03	-0.00	0.00	-0.00	0.00	0.00	0.00	-0.00	-0.00	0.00	0.00	0.00
			Viento +Y	0.09	-0.00	0.01	-0.00	0.01	-0.00	0.04	-0.00	0.00	0.01	-0.00	-0.00
			Viento -Y	-0.09	0.00	-0.01	0.00	-0.01	0.00	-0.04	0.00	-0.00	-0.01	0.00	0.00
	s9°	15.0	Carga permanente	0.51	-0.01	-0.00	-0.03	-0.03	-0.00	0.03	0.00	-0.01	-0.02	-0.02	-0.00
			Sobrecarga de uso	0.40	-0.00	0.02	-0.01	0.03	-0.00	-0.05	-0.00	-0.01	0.00	0.02	0.00
			Relleno	0.00	-0.00	-0.00	-0.00	0.00	-0.00	0.00	0.00	0.00	-0.00	0.00	-0.00
			Viento +X	0.09	-0.00	0.00	-0.00	0.00	-0.00	-0.03	0.00	-0.00	-0.00	0.00	-0.00
			Viento -X	-0.09	0.00	-0.00	0.00	-0.00	0.00	0.03	-0.00	0.00	0.00	-0.00	0.00
			Viento +Y	0.04	-0.00	-0.00	-0.00	-0.00	-0.00	0.09	-0.00	0.01	0.00	-0.00	-0.00
			Viento -Y	-0.04	0.00	0.00	0.00	0.00	0.00	-0.09	0.00	-0.01	-0.00	0.00	0.00
	s8°	15.0	Carga permanente	0.47	-0.02	-0.08	-0.14	-0.14	-0.01	1.48	-0.01	0.09	0.03	-0.12	-0.00
			Sobrecarga de uso	0.18	-0.01	-0.03	-0.04	-0.04	-0.00	0.41	-0.00	0.02	0.01	-0.01	0.00
			Relleno	0.00	-0.00	0.00	-0.00	0.00	-0.00	0.00	-0.00	-0.00	0.00	0.00	-0.00
			Viento +X	0.08	0.00	0.00	0.00	0.00	0.00	0.10	-0.00	0.00	0.00	-0.00	0.00
			Viento -X	-0.08	-0.00	-0.00	-0.00	-0.00	-0.00	-0.10	0.00	-0.00	-0.00	0.00	-0.00
			Viento +Y	0.11	0.00	0.01	0.00	0.01	0.00	0.04	-0.00	0.00	0.00	0.00	-0.00
			Viento -Y	-0.11	-0.00	-0.01	-0.00	-0.01	-0.00	-0.04	0.00	-0.00	-0.00	-0.00	0.00
	s7°	15.0	Carga permanente	1.64	-0.03	0.02	-0.22	-0.09	-0.00	2.68	-0.04	0.43	0.09	-0.75	-0.03
			Sobrecarga de uso	0.45	-0.01	0.00	-0.07	-0.03	-0.00	0.80	-0.02	0.15	0.05	-0.28	-0.01
			Relleno	0.00	-0.00	0.00	-0.00	0.00	-0.00	0.00	-0.00	0.00	0.00	0.00	-0.00
			Viento +X	0.19	-0.00	0.01	-0.02	0.01	-0.00	0.12	-0.01	-0.00	0.03	0.02	0.00
			Viento -X	-0.19	0.00	-0.01	0.02	-0.01	0.00	-0.12	0.01	0.00	-0.03	-0.02	-0.00
			Viento +Y	0.20	-0.00	0.01	-0.02	0.01	-0.00	0.06	-0.02	-0.04	0.05	0.10	0.01
			Viento -Y	-0.20	0.00	-0.01	0.02	-0.01	0.00	-0.06	0.02	0.04	-0.05	-0.10	-0.01
	s6°	15.0	Carga permanente	1.99	-0.04	-0.06	-0.29	-0.10	-0.01	2.89	0.01	-0.04	-0.02	0.32	-0.00
			Sobrecarga de uso	0.39	-0.01	-0.04	-0.09	-0.05	-0.00	0.82	0.00	-0.01	-0.01	0.08	0.00
			Relleno	0.00	-0.00	0.00	-0.00	0.00	0.00	0.00	-0.00	-0.00	0.00	0.00	-0.00
			Viento +X	0.27	-0.00	0.01	-0.03	0.02	-0.00	0.20	0.00	-0.00	-0.00	0.04	-0.00
			Viento -X	-0.27	0.00	-0.01	0.03	-0.02	0.00	-0.20	-0.00	0.00	0.00	-0.04	0.00
			Viento +Y	0.38	-0.00	0.03	-0.04	0.05	0.00	0.14	-0.00	-0.01	0.00	0.04	-0.00
			Viento -Y	-0.38	0.00	-0.03	0.04	-0.05	-0.00	-0.14	0.00	0.01	-0.00	-0.04	0.00
	s5°	15.0	Carga permanente	1.57	-0.01	0.02	-0.11	-0.11	0.00	3.48	0.01	0.52	-0.02	-1.06	-0.04
			Sobrecarga de uso	0.15	-0.00	-0.01	-0.01	-0.05	0.00	0.97	0.00	0.20	-0.01	-0.45	-0.01
			Relleno	0.00	-0.00	0.00	-0.00	0.00	-0.00	0.00	-0.00	-0.00	0.00	0.00	-0.00
			Viento +X	0.35	-0.01	0.01	-0.04	0.01	-0.00	0.29	-0.00	-0.01	0.00	0.06	0.00
			Viento -X	-0.35	0.01	-0.01	0.04	-0.01	0.00	-0.29	0.00	0.01	-0.00	-0.06	-0.00
			Viento +Y	0.56	-0.01	0.01	-0.07	0.03	-0.00	0.27	-0.00	-0.07	0.01	0.22	0.00
			Viento -Y	-0.56	0.01	-0.01	0.07	-0.03	0.00	-0.27	0.00	0.07	-0.01	-0.22	-0.00
	s4°	15.0	Carga permanente	4.60	-0.05	0.15	-0.37	0.14	-0.01	2.83	0.00	-0.09	-0.01	0.49	-0.00
			Sobrecarga de uso	1.21	-0.01	0.04	-0.11	0.03	-0.00	0.60	0.00	-0.02	-0.00	0.10	-0.00
			Relleno	0.00	-0.00	-0.00	-0.00	-0.00	-0.00	0.00	0.00	-0.00	-0.00	0.00	-0.00
			Viento +X	0.27	-0.01	0.00	-0.04	0.00	-0.00	0.34	0.00	-0.00	-0.00	0.05	-0.00
			Viento -X	-0.27	0.01	-0.00	0.04	-0.00	0.00	-0.34	-0.00	0.00	0.00	-0.05	0.00
			Viento +Y	0.96	-0.01	0.04	-0.09	0.06	-0.00	0.46	0.00	-0.02	-0.00	0.11	-0.00
			Viento -Y	-0.96	0.01	-0.04	0.09	-0.06	0.00	-0.46	-0.00	0.02	0.00	-0.11	0.00
	s3°	15.0	Carga permanente	5.22	-0.05	0.18	-0.39	0.11	-0.00	5.35	0.00	-0.10	-0.00	0.88	-0.01
			Sobrecarga de uso	1.42	-0.01	0.05	-0.11	0.02	-0.00	1.55	-0.00	-0.03	-0.00	0.23	-0.00
			Relleno	0.00	-0.00	-0.00	-0.00	-0.00	-0.00	0.00	0.00	-0.00	-0.00	0.00	-0.00
			Viento +X	0.34	-0.01	0.01	-0.05	0.01	-0.00	0.28	0.00	-0.01	-0.00	0.04	0.00
			Viento -X	-0.34	0.01	-0.01	0.05	-0.01	0.00	-0.28	-0.00	0.01	0.00	-0.04	-0.00
			Viento +Y	1.45	-0.02	0.05	-0.12	0.08	-0.00	0.81	0.00	-0.02	-0.00	0.17	-0.00
			Viento -Y	-1.45	0.02	-0.05	0.12	-0.08	0.00	-0.81	-0.00	0.02	0.00	-0.17	0.00
	s2°	15.0	Carga permanente	5.53	-0.05	0.19	-0.39	0.12	-0.00	5.71	0.01	-0.13	-0.02	1.01	-0.00
			Sobrecarga de uso	1.39	-0.01	0.04	-0.10	0.01	-0.00	1.61	0.00	-0.03	-0.00	0.27	-0.00
			Relleno	0.00	-0.00	0.00	-0.00	-0.00	0.00	0.00	0.00	0.00	-0.00	-0.00	-0.00
			Viento +X	0.39	-0.01	0.01	-0.06	0.01	-0.00	0.33	0.00	-0.01	-0.00	0.05	0.00
			Viento -X	-0.39	0.01	-0.01	0.06	-0.01	0.00	-0.33	-0.00	0.01	0.00	-0.05	-0.00
			Viento +Y	1.94	-0.02	0.07	-0.15	0.11	-0.00	1.25	0.00	-0.03	-0.00	0.27	-0.00
			Viento -Y	-1.94	0.02	-0.07	0.15	-0.11	0.00	-1.25	-0.00	0.03	0.00	-0.27	0.00
	s1°	15.0	Carga permanente	6.41	-0.06	0.23	-0.44	0.19	-0.00	6.09	0.01	-0.13	-0.02	1.08	-0.01
			Sobrecarga de uso	1.65	-0.02	0.06	-0.12	0.04	-0.00	1.68	0.00	-0.03	-0.00	0.27	-0.00
			Relleno	-0.00	0.00	0.00	0.00	-0.00	0.00	0.00	-0.00	0.00	0.00	0.00	0.00
			Viento +X	0.40	-0.01	0.01	-0.08	0.01	-0.00	0.36	0.00	-0.01	-0.00	0.06	0.00

IF-2026-34355629-GCABA-DGROC

			Viento -X	-0.40	0.01	-0.01	0.08	-0.01	0.00	-0.36	-0.00	0.01	0.00	-0.06	-0.00
			Viento +Y	2.50	-0.02	0.10	-0.18	0.14	-0.00	1.69	0.00	-0.04	-0.00	0.37	-0.00
			Viento -Y	-2.50	0.02	-0.10	0.18	-0.14	0.00	-1.69	-0.00	0.04	0.00	-0.37	0.00
	sPB	15.0	Carga permanente	6.83	-0.04	0.15	-0.22	0.27	-0.01	6.72	0.01	-0.14	-0.02	1.24	-0.00
			Sobrecarga de uso	1.64	-0.01	0.03	-0.04	0.14	-0.00	1.80	0.00	-0.04	-0.00	0.32	-0.00
			Relleno	0.00	-0.00	-0.00	-0.00	-0.00	-0.00	-0.00	-0.00	0.00	0.00	-0.00	-0.00
			Viento +X	-0.35	0.01	-0.01	0.04	-0.00	0.00	0.31	0.00	-0.00	-0.01	0.02	0.00
			Viento -X	0.35	-0.01	0.01	-0.04	0.00	-0.00	-0.31	-0.00	0.00	0.01	-0.02	-0.00
			Viento +Y	2.92	-0.01	0.10	-0.09	-0.00	0.00	2.20	0.00	-0.05	-0.00	0.47	-0.00
			Viento -Y	-2.92	0.01	-0.10	0.09	0.00	-0.00	-2.20	-0.00	0.05	0.00	-0.47	0.00
	sSS	15.0	Carga permanente	7.01	-0.03	0.26	-0.17	0.09	-0.00	6.61	0.04	0.69	-0.05	-1.25	-0.01
			Sobrecarga de uso	1.74	-0.01	0.06	-0.04	0.02	-0.00	1.79	0.01	0.23	-0.01	-0.38	-0.00
			Relleno	-0.00	0.00	-0.00	0.00	-0.00	0.00	-0.00	-0.00	-0.00	0.00	0.00	0.00
			Viento +X	1.08	-0.01	0.04	-0.05	0.05	-0.00	-0.15	0.00	-0.03	-0.00	0.07	-0.00
			Viento -X	-1.08	0.01	-0.04	0.05	-0.05	0.00	0.15	-0.00	0.03	0.00	-0.07	0.00
			Viento +Y	2.37	-0.01	0.08	-0.06	0.01	-0.00	2.50	0.02	0.22	-0.03	-0.48	-0.00
			Viento -Y	-2.37	0.01	-0.08	0.06	-0.01	0.00	-2.50	-0.02	-0.22	0.03	0.48	0.00
T18b	SMb	15.0	Carga permanente	-1.53	0.02	0.11	0.09	0.38	0.00	0.05	0.03	-0.00	-0.07	0.16	-0.00
			Sobrecarga de uso	-0.35	0.00	0.03	0.01	0.10	-0.00	0.04	0.01	-0.00	-0.02	0.07	0.00
			Relleno	0.00	-0.00	0.00	-0.00	0.00	0.00	0.00	0.00	0.00	-0.00	0.00	-0.00
			Viento +X	-0.08	0.00	0.00	0.01	0.01	-0.00	-0.02	0.00	-0.00	-0.00	0.01	-0.00
			Viento -X	0.08	-0.00	-0.00	-0.01	-0.01	0.00	0.02	-0.00	0.00	0.00	-0.01	0.00
			Viento +Y	-0.09	-0.00	0.01	0.00	0.01	-0.00	-0.03	0.00	0.00	-0.00	0.01	-0.00
			Viento -Y	0.09	0.00	-0.01	-0.00	-0.01	0.00	0.03	-0.00	-0.00	0.00	-0.01	0.00
	s9°	15.0	Carga permanente	-1.18	-0.05	0.19	-0.26	0.23	0.02	-0.15	-0.09	-0.01	0.17	0.36	-0.03
			Sobrecarga de uso	-0.12	-0.02	0.04	-0.09	0.05	0.01	0.09	-0.03	0.00	0.06	0.08	-0.01
			Relleno	0.00	-0.00	-0.00	-0.00	-0.00	-0.00	0.00	-0.00	0.00	0.00	-0.00	-0.00
			Viento +X	0.12	-0.00	-0.01	-0.01	-0.01	0.00	-0.05	-0.00	0.00	0.00	0.00	-0.00
			Viento -X	-0.12	0.00	0.01	0.01	0.01	-0.00	0.05	0.00	-0.00	-0.00	-0.00	0.00
			Viento +Y	-0.01	-0.00	0.00	-0.02	0.01	0.00	-0.10	0.00	0.00	-0.01	0.00	-0.00
			Viento -Y	0.01	0.00	-0.00	0.02	-0.01	-0.00	0.10	-0.00	-0.00	0.01	-0.00	0.00
	s8°	15.0	Carga permanente	-1.11	-0.05	0.19	-0.26	-0.46	0.01	3.33	0.08	-0.85	-0.26	1.90	0.06
			Sobrecarga de uso	-0.15	-0.02	0.05	-0.10	-0.15	0.00	1.15	0.02	-0.23	-0.07	0.48	0.02
			Relleno	0.00	-0.00	-0.00	-0.00	-0.00	-0.00	0.00	-0.00	0.00	0.00	-0.00	-0.00
			Viento +X	0.20	-0.00	-0.01	-0.01	-0.01	0.00	0.14	-0.00	0.00	0.00	-0.03	-0.00
			Viento -X	-0.20	0.00	0.01	0.01	0.01	-0.00	-0.14	0.00	-0.00	-0.00	0.03	0.00
			Viento +Y	-0.09	0.00	0.01	0.00	0.01	-0.00	-0.01	0.01	-0.02	-0.02	0.06	0.00
			Viento -Y	0.09	-0.00	-0.01	-0.00	-0.01	0.00	0.01	-0.01	0.02	0.02	-0.06	-0.00
	s7°	15.0	Carga permanente	1.33	-0.02	-0.02	-0.11	-0.84	-0.00	4.60	-0.03	-1.84	0.08	3.37	0.13
			Sobrecarga de uso	0.52	-0.01	-0.01	-0.05	-0.26	-0.00	1.53	-0.00	-0.54	0.01	0.95	0.04
			Relleno	0.00	-0.00	-0.00	-0.00	0.00	0.00	0.00	0.00	0.00	-0.00	-0.00	-0.00
			Viento +X	0.23	-0.00	-0.01	-0.02	-0.01	0.00	0.21	0.00	0.00	-0.00	-0.04	-0.00
			Viento -X	-0.23	0.00	0.01	0.02	0.01	-0.00	-0.21	-0.00	-0.00	0.00	0.04	0.00
			Viento +Y	-0.15	0.00	0.00	0.01	-0.00	-0.00	-0.07	-0.00	-0.04	0.01	0.10	0.00
			Viento -Y	0.15	-0.00	-0.00	-0.01	0.00	0.00	0.07	0.00	0.04	-0.01	-0.10	-0.00
	s6°	15.0	Carga permanente	1.17	-0.05	0.18	-0.25	-0.13	0.02	5.28	-0.01	-0.50	0.03	-0.43	0.01
			Sobrecarga de uso	0.40	-0.02	0.05	-0.08	-0.04	0.01	1.68	-0.00	-0.15	0.01	-0.15	0.00
			Relleno	0.00	-0.00	-0.00	-0.00	-0.00	-0.00	0.00	0.00	0.00	-0.00	-0.00	-0.00
			Viento +X	0.27	-0.00	-0.01	-0.02	-0.01	0.00	0.25	0.00	0.00	-0.00	-0.05	-0.00
			Viento -X	-0.27	0.00	0.01	0.02	0.01	-0.00	-0.25	-0.00	-0.00	0.00	0.05	0.00
			Viento +Y	-0.35	0.00	0.02	0.01	0.02	-0.00	-0.16	0.00	-0.01	-0.00	0.04	-0.00
			Viento -Y	0.35	-0.00	-0.02	-0.01	-0.02	0.00	0.16	-0.00	0.01	0.00	-0.04	0.00
	s5°	15.0	Carga permanente	2.66	-0.03	-0.08	-0.18	-0.84	0.00	6.09	-0.01	-1.36	0.01	2.43	0.07
			Sobrecarga de uso	0.67	-0.01	-0.02	-0.03	-0.25	-0.00	1.85	0.00	-0.40	-0.00	0.70	0.02
			Relleno	0.00	-0.00	-0.00	-0.00	-0.00	0.00	0.00	-0.00	0.00	0.00	-0.00	-0.00
			Viento +X	0.35	-0.01	-0.01	-0.04	-0.01	0.00	0.31	0.00	0.00	0.00	-0.06	-0.00
			Viento -X	-0.35	0.01	0.01	0.04	0.01	-0.00	-0.31	-0.00	-0.00	-0.00	0.06	0.00
			Viento +Y	-1.08	0.03	0.03	0.14	0.03	-0.00	-0.39	0.00	-0.06	-0.01	0.21	0.00
			Viento -Y	1.08	-0.03	-0.03	-0.14	-0.03	0.00	0.39	-0.00	0.06	0.01	-0.21	-0.00
	s4°	15.0	Carga permanente	3.57	-0.04	-0.12	-0.22	-0.87	0.01	6.36	-0.01	-0.45	0.03	-0.71	0.01
			Sobrecarga de uso	0.96	-0.01	-0.03	-0.06	-0.27	0.00	1.79	-0.00	-0.14	0.01	-0.18	0.00
			Relleno	0.00	-0.00	-0.00	-0.00	0.00	0.00	0.00	0.00	0.00	-0.00	-0.00	-0.00
			Viento +X	0.39	-0.01	-0.01	-0.04	-0.01	0.00	0.36	0.00	0.00	-0.00	-0.07	-0.00
			Viento -X	-0.39	0.01	0.01	0.04	0.01	-0.00	-0.36	-0.00	-0.00	0.00	0.07	0.00
			Viento +Y	-0.82	0.01	0.03	0.08	0.00	-0.00	-0.93	-0.01	-0.04	0.01	0.20	0.00
			Viento -Y	0.82	-0.01	-0.03	-0.08	-0.00	0.00	0.93	0.01	0.04	-0.01	-0.20	-0.00
	s3°	15.0	Carga permanente	4.07	-0.04	-0.15	-0.20	-0.91	0.00	6.92	-0.01	-0.42	0.03	-0.83	0.01
			Sobrecarga de uso	1.00	-0.01	-0.04	-0.05	-0.26	0.00	2.00	-0.00	-0.13	0.01	-0.23	0.00
			Relleno	0.00	-0.00	-0.00	-0.00	-0.00	-0.00	0.00	0.00	0.00	-0.00	-0.00	-0.00
			Viento +X	0.44	-0.01	-0.01	-0.05	-0.02	0.00	0.40	0.00	0.00	-0.00	-0.07	-0.00
			Viento -X	-0.44	0.01	0.01	0.05	0.02	-0.00	-0.40	-0.00	-0.00	0.00	0.07	0.00
			Viento +Y	-1.30	0.02	0.05	0.11	0.04	-0.00	-0.77	-0.01	-0.01	0.01	0.14	-0.00
			Viento -Y	1.30	-0.02	-0.05	-0.11	-0.04	0.00	0.77	0.01	0.01	-0.01	-0.14	0.00
	s2°	15.0	Carga permanente	4.00	-0.09	-0.14	-0.54	-0.80	0.01	7.53	-0.02	-0.42	0.05	0.88	0.02
			Sobrecarga de uso	0.87	-0.03	-0.03	-0.15	-0.23	0.00	2.05	-0.01	-0.13	0.01	-0.22	0.00

IF-2026-34355629-GCABA-DGROC

			Relleno	0.00	-0.00	-0.00	-0.00	-0.00	-0.00	0.00	0.00	0.00	-0.00	-0.00	-0.00
			Viento +X	0.46	-0.01	-0.01	-0.06	-0.01	0.00	0.44	0.00	0.00	-0.00	-0.08	-0.00
			Viento -X	-0.46	0.01	0.01	0.06	0.01	-0.00	-0.44	-0.00	-0.00	0.00	0.08	0.00
			Viento +Y	-1.86	0.02	0.07	0.13	0.07	-0.00	-1.20	-0.00	-0.03	0.01	0.24	-0.00
			Viento -Y	1.86	-0.02	-0.07	-0.13	-0.07	0.00	1.20	0.00	0.03	-0.01	-0.24	0.00
	s1°	15.0	Carga permanente	4.03	-0.10	-0.12	-0.59	-0.83	0.01	7.92	0.07	-1.08	-0.23	1.18	0.04
			Sobrecarga de uso	0.84	-0.03	-0.02	-0.16	-0.23	0.00	2.12	0.02	-0.34	-0.08	0.43	0.01
			Relleno	-0.00	0.00	-0.00	0.00	0.00	-0.00	0.00	0.00	0.00	0.00	-0.00	-0.00
			Viento +X	0.43	-0.01	-0.01	-0.07	-0.01	0.00	0.44	0.00	0.00	-0.00	-0.06	0.00
			Viento -X	-0.43	0.01	0.01	0.07	0.01	-0.00	-0.44	-0.00	-0.00	0.00	0.06	-0.00
			Viento +Y	-2.50	0.03	0.10	0.18	0.10	-0.00	-1.65	0.00	-0.05	-0.01	0.39	-0.00
			Viento -Y	2.50	-0.03	-0.10	-0.18	-0.10	0.00	1.65	-0.00	0.05	0.01	-0.39	0.00
	sPB	15.0	Carga permanente	6.60	-0.04	-0.10	-0.22	-0.34	0.01	8.14	0.05	-1.05	-0.18	1.04	0.06
			Sobrecarga de uso	1.38	-0.01	-0.01	-0.03	-0.17	0.00	2.08	0.02	-0.32	-0.06	0.37	0.02
			Relleno	0.03	-0.00	-0.00	-0.00	-0.00	0.00	0.00	-0.00	0.00	0.00	-0.00	0.00
			Viento +X	-0.41	0.01	0.01	0.04	0.01	-0.00	0.33	0.00	-0.00	-0.00	-0.02	-0.00
			Viento -X	0.41	-0.01	-0.01	-0.04	-0.01	0.00	-0.33	-0.00	0.00	0.00	0.02	0.00
			Viento +Y	-2.66	0.01	0.10	0.07	0.00	0.00	-2.18	0.00	-0.05	-0.01	0.48	0.00
			Viento -Y	2.66	-0.01	-0.10	-0.07	-0.00	-0.00	2.18	-0.00	0.05	0.01	-0.48	-0.00
	sSS	15.0	Carga permanente	7.14	-0.03	-0.27	-0.16	-0.11	0.00	6.44	0.04	-0.74	-0.04	1.27	0.01
			Sobrecarga de uso	1.58	-0.01	-0.06	-0.03	-0.02	0.00	1.55	0.00	-0.25	-0.01	0.37	0.01
			Relleno	0.01	0.00	-0.00	0.00	0.00	-0.00	0.03	0.00	-0.00	-0.00	0.01	0.00
			Viento +X	1.03	-0.01	-0.04	-0.04	-0.05	0.00	-0.20	0.00	0.03	-0.00	-0.07	0.00
			Viento -X	-1.03	0.01	0.04	0.04	0.05	-0.00	0.20	-0.00	-0.03	0.00	0.07	-0.00
			Viento +Y	-2.71	0.01	0.09	0.08	0.03	-0.00	-2.36	-0.02	0.21	0.03	-0.45	-0.00
			Viento -Y	2.71	-0.01	-0.09	-0.08	-0.03	0.00	2.36	0.02	-0.21	-0.03	0.45	0.00
T10	SMb	15.0	Carga permanente	3.94	2.88	-0.10	1.01	-0.28	0.05	2.43	-0.12	-0.09	1.30	0.19	-0.15
			Sobrecarga de uso	2.81	1.16	-0.00	0.46	0.08	0.12	2.11	0.65	-0.13	0.55	0.22	-0.08
			Relleno	-0.00	-0.00	0.00	0.00	0.00	0.00	0.00	-0.00	0.00	0.00	-0.00	-0.00
			Viento +X	0.17	0.28	-0.01	0.28	-0.03	-0.02	0.04	-0.04	0.00	0.30	-0.00	-0.00
			Viento -X	-0.17	-0.28	0.01	-0.28	0.03	0.02	-0.04	0.04	-0.00	-0.30	0.00	0.00
			Viento +Y	0.47	-0.12	0.01	0.03	0.01	-0.03	0.12	-0.05	0.01	0.03	-0.02	0.00
			Viento -Y	-0.47	0.12	-0.01	-0.03	-0.01	0.03	-0.12	0.05	-0.01	-0.03	0.02	-0.00
	s9°	15.0	Carga permanente	17.22	2.96	0.03	-1.60	0.13	-0.04	4.42	2.83	-0.09	-1.25	0.23	-0.10
			Sobrecarga de uso	6.78	1.13	0.02	-0.18	0.06	0.00	2.99	1.07	-0.00	-0.06	-0.00	-0.03
			Relleno	0.00	-0.00	-0.00	-0.00	-0.00	-0.00	-0.00	-0.00	0.00	-0.00	-0.00	-0.00
			Viento +X	0.64	-0.10	0.00	0.13	0.01	0.02	0.20	0.23	-0.00	0.09	0.01	-0.01
			Viento -X	-0.64	0.10	-0.00	-0.13	-0.01	-0.02	-0.20	-0.23	0.00	-0.09	-0.01	0.01
			Viento +Y	0.19	-0.14	-0.01	0.12	-0.01	-0.00	0.49	-0.15	0.01	0.08	-0.02	-0.00
			Viento -Y	-0.19	0.14	0.01	-0.12	0.01	0.00	-0.49	0.15	-0.01	-0.08	0.02	0.00
	s8°	15.0	Carga permanente	25.66	2.76	-0.11	1.42	-0.32	-0.31	17.87	3.03	0.03	1.05	-0.07	-0.01
			Sobrecarga de uso	8.72	1.12	-0.03	0.65	-0.09	-0.09	6.96	1.02	0.01	0.57	-0.04	0.02
			Relleno	0.00	-0.00	-0.00	0.00	-0.00	-0.00	0.00	-0.00	-0.00	0.00	0.00	-0.00
			Viento +X	1.34	0.21	0.01	0.47	0.04	0.05	0.70	-0.18	0.00	0.63	-0.00	-0.00
			Viento -X	-1.34	-0.21	-0.01	-0.47	-0.04	-0.05	-0.70	0.18	-0.00	-0.63	0.00	0.00
			Viento +Y	0.56	0.09	0.01	0.28	0.05	0.07	0.21	-0.18	-0.00	0.42	0.01	-0.01
			Viento -Y	-0.56	-0.09	-0.01	-0.28	-0.05	-0.07	-0.21	0.18	0.00	-0.42	-0.01	0.01
	s7°	15.0	Carga permanente	34.38	3.17	-0.01	1.01	-0.12	-0.51	27.84	3.70	0.31	1.68	-0.83	-0.71
			Sobrecarga de uso	10.55	1.23	-0.01	0.37	-0.05	-0.18	9.13	1.39	0.09	0.54	-0.24	-0.21
			Relleno	0.01	-0.00	0.00	0.00	-0.00	-0.00	0.00	-0.00	0.00	0.00	-0.00	-0.00
			Viento +X	2.22	0.20	0.01	0.54	0.06	0.07	1.43	-0.03	-0.02	0.28	0.06	0.06
			Viento -X	-2.22	-0.20	-0.01	-0.54	-0.06	-0.07	-1.43	0.03	0.02	-0.28	-0.06	-0.06
			Viento +Y	1.46	0.13	0.00	0.72	0.05	0.10	0.71	-0.26	-0.04	0.38	0.12	0.11
			Viento -Y	-1.46	-0.13	-0.00	-0.72	-0.05	-0.10	-0.71	0.26	0.04	-0.38	-0.12	-0.11
	s6°	15.0	Carga permanente	42.25	3.57	-0.06	1.90	-0.23	-0.22	36.40	3.04	0.19	1.97	-0.72	-0.59
			Sobrecarga de uso	12.40	1.47	-0.03	0.64	-0.09	-0.08	11.25	1.23	0.07	0.67	-0.26	-0.21
			Relleno	0.01	-0.00	-0.00	-0.00	-0.00	-0.00	0.01	-0.00	0.00	-0.00	-0.00	-0.00
			Viento +X	3.46	0.48	0.01	0.79	0.04	0.08	2.31	-0.08	-0.02	0.57	0.07	0.07
			Viento -X	-3.46	-0.48	-0.01	-0.79	-0.04	-0.08	-2.31	0.08	0.02	-0.57	-0.07	-0.07
			Viento +Y	3.12	0.49	0.02	1.08	0.06	0.11	1.56	-0.25	-0.03	0.85	0.12	0.11
			Viento -Y	-3.12	-0.49	-0.02	-1.08	-0.06	-0.11	-1.56	0.25	0.03	-0.85	-0.12	-0.11
	s5°	15.0	Carga permanente	47.52	6.76	-0.02	2.00	-0.12	-0.54	43.23	4.89	0.26	3.80	-0.85	-0.60
			Sobrecarga de uso	13.27	2.72	-0.02	0.68	-0.07	-0.18	12.75	1.99	0.09	1.35	-0.30	-0.21
			Relleno	0.01	-0.01	0.00	-0.00	0.00	-0.00	0.01	-0.00	0.00	-0.00	-0.00	-0.00
			Viento +X	4.90	0.74	0.01	1.14	0.08	0.06	3.49	-0.12	-0.02	0.87	0.08	0.09
			Viento -X	-4.90	-0.74	-0.01	-1.14	-0.08	-0.06	-3.49	0.12	0.02	-0.87	-0.08	-0.09
			Viento +Y	5.64	0.79	-0.00	1.87	0.03	0.15	3.34	-0.46	-0.04	1.44	0.15	0.14
			Viento -Y	-5.64	-0.79	0.00	-1.87	-0.03	-0.15	-3.34	0.46	0.04	-1.44	-0.15	-0.14
	s4°	15.0	Carga permanente	54.67	0.17	0.02	-4.88	-0.06	-0.47	49.50	7.68	0.19	-4.27	-0.74	-0.56
			Sobrecarga de uso	15.17	0.12	-0.00	-1.83	-0.04	-0.17	13.93	3.07	0.06	-1.66	-0.23	-0.18
			Relleno	0.01	0.00	-0.00	0.01	-0.00	-0.00	0.01	-0.01	0.00	0.01	-0.00	-0.00
			Viento +X	6.30	1.53	0.01	1.44	0.07	0.06	5.04	0.31	-0.01	1.21	0.06	0.08
			Viento -X	-6.30	-1.53	-0.01	-1.44	-0.07	-0.06	-5.04	-0.31	0.01	-1.21	-0.06	-0.08
			Viento +Y	10.95	1.29	0.03	2.86	0.13	0.11	6.07	-0.10	-0.04	2.53	0.15	0.10
			Viento -Y	-10.95	-1.29	-0.03	-2.86	-0.13	-0.11	-6.07	0.10	0.04	-2.53	-0.15	-0.10

IF-2026-34355629-GCABA-DGROC

	s3°	15.0	Carga permanente	59.92	-0.44	0.01	-0.33	-0.07	-0.42	56.60	0.49	0.19	0.17	-0.73	-0.51
			Sobrecarga de uso	16.41	-0.20	-0.00	-0.16	-0.05	-0.15	15.91	0.24	0.07	0.01	-0.26	-0.18
			Relleno	0.02	0.00	0.00	0.00	0.00	-0.00	0.01	0.00	0.00	0.00	-0.00	-0.00
			Viento +X	8.15	2.08	0.01	1.39	0.08	0.06	6.46	1.09	-0.02	1.17	0.06	0.07
			Viento -X	-8.15	-2.08	-0.01	-1.39	-0.08	-0.06	-6.46	-1.09	0.02	-1.17	-0.06	-0.07
			Viento +Y	16.27	1.50	0.03	2.67	0.12	0.11	11.51	0.32	-0.02	2.37	0.09	0.11
			Viento -Y	-16.27	-1.50	-0.03	-2.67	-0.12	-0.11	-11.51	-0.32	0.02	-2.37	-0.09	-0.11
	s2°	15.0	Carga permanente	65.23	-0.03	0.03	0.37	0.01	-0.38	61.85	-0.35	0.18	0.98	-0.70	-0.48
			Sobrecarga de uso	17.44	0.05	0.00	0.19	-0.02	-0.14	17.06	-0.15	0.06	0.41	-0.24	-0.18
			Relleno	0.02	0.00	0.00	-0.00	0.00	-0.00	0.02	0.00	0.00	-0.00	-0.00	-0.00
			Viento +X	10.25	2.79	0.02	1.62	0.08	0.05	8.36	1.59	-0.01	1.40	0.05	0.05
			Viento -X	-10.25	-2.79	-0.02	-1.62	-0.08	-0.05	-8.36	-1.59	0.01	-1.40	-0.05	-0.05
			Viento +Y	21.83	1.78	0.04	2.76	0.12	0.11	16.87	0.52	-0.01	2.47	0.07	0.09
			Viento -Y	-21.83	-1.78	-0.04	-2.76	-0.12	-0.11	-16.87	-0.52	0.01	-2.47	-0.07	-0.09
	s1°	15.0	Carga permanente	70.35	-0.84	0.05	-0.65	0.07	-0.31	67.03	0.09	0.17	-0.17	-0.64	-0.43
			Sobrecarga de uso	18.58	-0.16	0.01	-0.14	-0.00	-0.11	18.10	0.09	0.06	0.03	-0.22	-0.16
			Relleno	0.01	0.00	0.00	-0.01	0.00	-0.00	0.01	0.00	0.00	-0.00	-0.00	-0.00
			Viento +X	12.43	3.83	0.02	1.98	0.11	0.02	10.49	2.25	-0.01	1.74	0.03	0.04
			Viento -X	-12.43	-3.83	-0.02	-1.98	-0.11	-0.02	-10.49	-2.25	0.01	-1.74	-0.03	-0.04
			Viento +Y	27.81	1.99	0.05	2.85	0.14	0.10	22.50	0.77	-0.01	2.65	0.05	0.06
			Viento -Y	-27.81	-1.99	-0.05	-2.85	-0.14	-0.10	-22.50	-0.77	0.01	-2.65	-0.05	-0.06
	sPB	15.0	Carga permanente	76.95	0.02	-0.80	-0.26	-2.13	0.54	72.12	-0.76	0.18	0.03	-0.62	-0.39
			Sobrecarga de uso	19.80	0.28	-0.38	-0.03	-1.09	0.33	19.19	-0.14	0.06	0.19	-0.22	-0.15
			Relleno	-0.07	-0.03	-0.00	-0.04	-0.00	0.00	0.00	0.01	0.00	-0.04	-0.00	0.00
			Viento +X	14.28	6.48	0.03	1.98	0.16	-0.02	12.62	3.24	0.00	2.33	0.00	0.03
			Viento -X	-14.28	-6.48	-0.03	-1.98	-0.16	0.02	-12.62	-3.24	-0.00	-2.33	-0.00	-0.03
			Viento +Y	35.94	2.17	0.19	2.25	0.71	-0.30	28.55	1.00	0.00	2.45	0.01	0.04
			Viento -Y	-35.94	-2.17	-0.19	-2.25	-0.71	0.30	-28.55	-1.00	-0.00	-2.45	-0.01	-0.04
	sSS	15.0	Carga permanente	82.17	0.15	0.02	-0.73	0.21	-0.07	82.43	-1.13	2.60	-1.67	-6.16	3.10
			Sobrecarga de uso	20.85	0.07	-0.01	-0.11	0.02	-0.02	22.15	-0.47	1.14	-0.41	-2.73	1.46
			Relleno	-0.06	-0.01	0.00	0.01	0.00	-0.00	-0.07	-0.03	-0.00	0.02	0.00	-0.00
			Viento +X	14.47	1.50	0.01	-3.55	0.04	0.02	14.46	7.17	0.02	-3.68	-0.05	0.03
			Viento -X	-14.47	-1.50	-0.01	3.55	-0.04	-0.02	-14.46	-7.17	-0.02	3.68	0.05	-0.03
			Viento +Y	30.12	1.61	-0.03	-2.00	-0.09	0.10	36.11	2.65	0.10	-2.50	-0.15	0.16
			Viento -Y	-30.12	-1.61	0.03	2.00	0.09	-0.10	-36.11	-2.65	-0.10	2.50	0.15	-0.16
T18	SMb	15.0	Carga permanente	5.44	3.39	0.13	-2.33	0.21	0.24	2.08	1.19	-0.02	-0.37	0.11	0.26
			Sobrecarga de uso	3.48	0.87	0.00	-0.08	-0.12	-0.01	2.70	1.25	0.11	0.18	-0.09	0.13
			Relleno	-0.00	-0.00	0.00	-0.00	0.00	-0.00	-0.00	0.00	0.00	-0.00	0.00	0.00
			Viento +X	-0.11	0.16	0.00	0.24	0.01	-0.01	-0.20	-0.21	-0.00	0.42	0.00	0.00
			Viento -X	0.11	-0.16	-0.00	-0.24	-0.01	0.01	0.20	0.21	0.00	-0.42	-0.00	-0.00
			Viento +Y	-0.27	0.25	0.02	-0.09	0.05	-0.03	0.00	0.16	0.02	-0.09	-0.02	-0.02
			Viento -Y	0.27	-0.25	-0.02	0.09	-0.05	0.03	-0.00	-0.16	-0.02	0.09	0.02	0.02
	s9°	15.0	Carga permanente	15.20	-1.45	0.05	-2.64	0.10	-0.03	6.52	7.18	0.12	-2.01	-0.46	-0.00
			Sobrecarga de uso	7.43	-0.04	0.01	-0.55	0.00	0.01	4.41	2.23	0.01	-0.32	-0.09	-0.02
			Relleno	0.00	-0.00	-0.00	0.00	-0.00	0.00	0.00	-0.00	0.00	0.00	-0.00	0.00
			Viento +X	0.22	-0.44	-0.00	-0.22	0.00	-0.01	-0.02	0.20	0.00	-0.22	-0.00	0.01
			Viento -X	-0.22	0.44	0.00	0.22	-0.00	0.01	0.02	-0.20	-0.00	0.22	0.00	-0.01
			Viento +Y	0.41	0.09	-0.00	0.06	-0.02	0.02	-0.29	0.34	0.01	0.07	-0.04	-0.00
			Viento -Y	-0.41	-0.09	0.00	-0.06	0.02	-0.02	0.29	-0.34	-0.01	-0.07	0.04	0.00
	s8°	15.0	Carga permanente	27.99	-1.79	0.59	-1.64	2.37	-0.21	15.61	3.26	-0.24	-0.97	0.82	-0.86
			Sobrecarga de uso	10.85	-0.29	0.17	-0.34	0.70	-0.05	7.58	1.09	-0.07	-0.17	0.24	-0.24
			Relleno	0.01	-0.00	-0.00	0.00	-0.00	-0.00	0.00	-0.00	-0.00	0.00	0.00	0.00
			Viento +X	0.65	-0.54	-0.00	0.19	-0.01	-0.05	0.31	-0.51	-0.00	-0.00	0.02	0.01
			Viento -X	-0.65	0.54	0.00	-0.19	0.01	0.05	-0.31	0.51	0.00	0.00	-0.02	-0.01
			Viento +Y	0.76	0.41	0.01	-0.05	0.04	0.05	0.35	0.31	-0.00	0.23	-0.01	-0.03
			Viento -Y	-0.76	-0.41	-0.01	0.05	-0.04	-0.05	-0.35	-0.31	0.00	-0.23	0.01	0.03
	s7°	15.0	Carga permanente	34.51	-0.59	0.56	-1.63	1.93	-1.81	26.96	2.80	-1.63	-0.78	5.30	0.47
			Sobrecarga de uso	12.35	0.15	0.16	-0.41	0.57	-0.54	10.70	1.09	-0.49	-0.13	1.60	0.17
			Relleno	0.01	0.00	-0.00	0.00	-0.00	0.00	0.01	-0.00	0.00	0.00	-0.00	0.00
			Viento +X	1.29	-0.36	0.00	0.65	0.00	-0.03	0.76	-0.78	0.01	0.49	-0.05	-0.07
			Viento -X	-1.29	0.36	-0.00	-0.65	-0.00	0.03	-0.76	0.78	-0.01	-0.49	0.05	0.07
			Viento +Y	0.26	0.57	0.00	-0.48	0.01	0.01	0.48	0.73	-0.06	-0.28	0.18	0.11
			Viento -Y	-0.26	-0.57	-0.00	0.48	-0.01	-0.01	-0.48	-0.73	0.06	0.28	-0.18	-0.11
	s6°	15.0	Carga permanente	44.63	-2.91	0.43	-1.21	1.37	-0.91	37.82	-0.24	-1.24	-1.47	3.17	-4.06
			Sobrecarga de uso	14.88	-0.38	0.13	-0.25	0.40	-0.27	13.40	0.18	-0.37	-0.32	0.96	-1.21
			Relleno	0.01	0.00	-0.00	0.00	-0.00	0.00	0.01	-0.00	0.00	0.00	-0.00	0.00
			Viento +X	2.33	-0.08	-0.00	0.85	-0.01	-0.04	1.44	-0.72	-0.01	0.66	0.03	-0.01
			Viento -X	-2.33	0.08	0.00	-0.85	0.01	0.04	-1.44	0.72	0.01	-0.66	-0.03	0.01
			Viento +Y	-1.07	0.74	0.00	-0.68	0.01	0.04	0.07	0.96	-0.02	-0.45	0.03	-0.06
			Viento -Y	1.07	-0.74	-0.00	0.68	-0.01	-0.04	-0.07	-0.96	0.02	0.45	-0.03	0.06
	s5°	15.0	Carga permanente	51.04	-0.94	0.48	-2.29	1.65	-1.56	43.82	2.78	-0.83	-1.04	1.97	-2.93
			Sobrecarga de uso	16.09	0.42	0.13	-0.67	0.46	-0.45	14.71	1.24	-0.25	-0.19	0.61	-0.88
			Relleno	0.02	-0.00	0.00	0.00	-0.00	-0.00	0.02	-0.00	0.00	0.00	-0.00	0.00
			Viento +X	3.71	0.26	0.00	1.25	0.00	-0.04	2.50	-0.60	-0.01	0.78	0.04	0.02
			Viento -X	-3.71	-0.26	-0.00	-1.25	-0.00	0.04	-2.50	0.60	0.01	-0.78	-0.04	-0.02

IF-2026-34355629-GCABA-DGROC

			Viento +Y	-4.23	1.50	-0.02	-1.50	-0.06	0.08	-1.54	1.53	-0.01	-0.31	-0.00	-0.09
			Viento -Y	4.23	-1.50	0.02	1.50	0.06	-0.08	1.54	-1.53	0.01	0.31	0.00	0.09
	s4°	15.0	Carga permanente	54.69	-1.65	0.50	-4.27	1.75	-1.59	53.86	0.40	-1.19	-3.72	3.05	-3.94
			Sobrecarga de uso	15.57	-0.44	0.16	-2.32	0.55	-0.50	16.87	1.05	-0.36	-2.11	0.93	-1.18
			Relleno	0.04	0.01	-0.00	0.01	-0.00	0.00	0.02	-0.00	0.00	0.01	-0.00	0.00
			Viento +X	5.88	0.92	-0.01	1.75	-0.03	-0.02	4.01	-0.37	-0.01	1.48	0.03	0.00
			Viento -X	-5.88	-0.92	0.01	-1.75	0.03	0.02	-4.01	0.37	0.01	-1.48	-0.03	-0.00
			Viento +Y	-10.67	-1.57	0.03	-5.89	0.08	-0.02	-5.00	3.33	-0.03	-5.33	0.05	-0.12
			Viento -Y	10.67	1.57	-0.03	5.89	-0.08	0.02	5.00	-3.33	0.03	5.33	-0.05	0.12
	s3°	15.0	Carga permanente	59.22	-1.96	0.53	-3.54	1.80	-1.66	57.40	-0.43	-1.10	-2.87	2.86	-3.75
			Sobrecarga de uso	15.52	-0.57	0.16	-1.53	0.56	-0.51	16.29	0.10	-0.34	-1.32	0.87	-1.15
			Relleno	0.05	0.01	-0.00	0.01	-0.00	0.00	0.04	0.00	0.00	0.01	-0.00	0.00
			Viento +X	8.02	1.59	-0.01	1.75	-0.03	-0.02	6.22	0.26	-0.01	1.51	0.05	-0.00
			Viento -X	-8.02	-1.59	0.01	-1.75	0.03	0.02	-6.22	-0.26	0.01	-1.51	-0.05	0.00
			Viento +Y	-17.68	-2.44	0.04	-4.24	0.11	-0.02	-11.73	0.18	0.00	-3.82	-0.02	-0.10
			Viento -Y	17.68	2.44	-0.04	4.24	-0.11	0.02	11.73	-0.18	-0.00	3.82	0.02	0.10
	s2°	15.0	Carga permanente	65.43	-3.14	0.35	-2.85	1.33	-1.30	62.29	-0.92	-1.20	-2.94	3.05	-3.85
			Sobrecarga de uso	16.32	-0.95	0.12	-1.14	0.43	-0.41	16.37	-0.16	-0.36	-1.15	0.91	-1.15
			Relleno	0.06	0.01	-0.00	0.01	-0.00	0.00	0.05	0.00	0.00	0.01	-0.00	0.00
			Viento +X	10.16	2.41	-0.01	1.84	-0.04	-0.01	8.38	0.91	-0.02	1.63	0.05	-0.00
			Viento -X	-10.16	-2.41	0.01	-1.84	0.04	0.01	-8.38	-0.91	0.02	-1.63	-0.05	0.00
			Viento +Y	-24.59	-3.03	0.04	-3.78	0.12	-0.01	-18.76	-0.84	0.01	-3.47	-0.03	-0.10
			Viento -Y	24.59	3.03	-0.04	3.78	-0.12	0.01	18.76	0.84	-0.01	3.47	0.03	0.10
	s1°	15.0	Carga permanente	71.50	-2.80	0.35	-1.65	1.40	-1.42	66.95	-0.95	-0.69	-1.57	1.77	-2.46
			Sobrecarga de uso	17.32	-0.82	0.10	-0.72	0.42	-0.42	16.75	-0.22	-0.21	-0.73	0.54	-0.76
			Relleno	0.06	0.01	0.00	0.00	-0.00	-0.00	0.06	0.01	0.00	0.01	0.00	0.00
			Viento +X	12.19	3.60	-0.02	2.10	-0.07	0.02	10.51	1.70	-0.01	1.88	0.05	0.01
			Viento -X	-12.19	-3.60	0.02	-2.10	0.07	-0.02	-10.51	-1.70	0.01	-1.88	-0.05	-0.01
			Viento +Y	-31.73	-3.45	0.05	-3.67	0.15	-0.02	-25.73	-1.42	0.01	-3.41	-0.05	-0.09
			Viento -Y	31.73	3.45	-0.05	3.67	-0.15	0.02	25.73	1.42	-0.01	3.41	0.05	0.09
	sPB	15.0	Carga permanente	77.09	-0.21	1.42	-2.04	3.93	-0.59	73.31	-0.91	-0.75	-1.05	2.03	-2.64
			Sobrecarga de uso	17.33	0.05	0.69	-0.89	1.99	-0.34	17.78	-0.26	-0.22	-0.30	0.60	-0.77
			Relleno	0.12	-0.08	0.00	-0.05	-0.00	0.00	0.06	0.02	0.00	-0.06	-0.00	0.00
			Viento +X	13.56	6.44	-0.02	2.10	-0.11	0.02	12.45	2.84	-0.02	2.50	0.06	0.01
			Viento -X	-13.56	-6.44	0.02	-2.10	0.11	-0.02	-12.45	-2.84	0.02	-2.50	-0.06	-0.01
			Viento +Y	-40.41	-4.78	0.17	-3.21	0.68	-0.32	-32.84	-1.87	0.02	-3.66	-0.08	-0.07
			Viento -Y	40.41	4.78	-0.17	3.21	-0.68	0.32	32.84	1.87	-0.02	3.66	0.08	0.07
	sSS	15.0	Carga permanente	81.94	-0.69	-0.01	0.27	-0.24	0.14	81.96	-2.03	-3.81	-2.07	8.96	-3.98
			Sobrecarga de uso	18.06	-0.41	0.02	0.58	-0.02	0.06	19.34	-1.02	-1.72	-0.49	4.05	-1.84
			Relleno	0.10	-0.02	0.00	0.04	0.00	0.00	0.12	-0.10	-0.00	0.04	0.01	-0.00
			Viento +X	13.84	1.48	-0.01	-3.53	-0.04	-0.02	13.74	7.07	-0.03	-3.63	0.07	-0.04
			Viento -X	-13.84	-1.48	0.01	3.53	0.04	0.02	-13.74	-7.07	0.03	3.63	-0.07	0.04
			Viento +Y	-34.74	-2.12	-0.03	3.42	-0.07	0.11	-40.67	-5.40	0.15	3.92	-0.29	0.22
			Viento -Y	34.74	2.12	0.03	-3.42	0.07	-0.11	40.67	5.40	-0.15	-3.92	0.29	-0.22
T18a	SMb	15.0	Carga permanente	5.81	0.03	0.91	0.08	0.09	0.01	3.89	0.09	0.49	-0.13	0.46	0.03
			Sobrecarga de uso	2.69	0.02	0.12	0.04	-1.14	-0.01	3.59	-0.02	1.58	0.03	-1.12	0.01
			Relleno	0.00	-0.00	0.00	-0.00	0.00	-0.00	0.00	0.00	0.00	-0.00	0.00	0.00
			Viento +X	0.07	0.00	-0.00	0.00	0.01	0.00	0.07	0.01	-0.01	-0.02	0.00	0.00
			Viento -X	-0.07	-0.00	0.00	-0.00	-0.01	-0.00	-0.07	-0.01	0.01	0.02	-0.00	-0.00
			Viento +Y	0.20	-0.00	0.05	-0.00	-0.05	-0.00	0.27	0.00	0.09	-0.00	0.04	-0.00
			Viento -Y	-0.20	0.00	-0.05	0.00	0.05	0.00	-0.27	-0.00	-0.09	0.00	-0.04	0.00
	s9°	15.0	Carga permanente	5.56	0.01	0.70	-0.01	0.57	-0.00	5.20	-0.01	-0.94	0.01	0.21	-0.01
			Sobrecarga de uso	2.34	0.00	0.30	-0.00	0.29	-0.00	2.37	-0.00	-0.50	-0.00	0.21	-0.00
			Relleno	0.00	-0.00	-0.00	0.00	-0.00	-0.00	0.00	0.00	0.00	0.00	-0.00	-0.00
			Viento +X	-0.04	0.00	-0.06	0.00	-0.05	0.00	-0.02	-0.00	0.09	-0.00	-0.04	0.00
			Viento -X	0.04	-0.00	0.06	-0.00	0.05	-0.00	0.02	0.00	-0.09	0.00	0.04	-0.00
			Viento +Y	0.16	-0.00	0.02	-0.00	0.02	-0.00	0.19	0.00	-0.02	0.00	-0.01	-0.00
			Viento -Y	-0.16	0.00	-0.02	0.00	-0.02	0.00	-0.19	-0.00	0.02	-0.00	0.01	0.00
	s8°	15.0	Carga permanente	5.74	0.05	0.73	0.33	-0.31	0.05	8.18	0.06	-0.86	-0.08	1.02	-0.03
			Sobrecarga de uso	2.48	0.02	0.22	0.12	-0.11	0.02	3.27	0.01	-0.20	-0.01	0.28	-0.01
			Relleno	0.00	0.00	-0.00	0.00	0.00	-0.00	0.00	-0.00	0.00	0.00	-0.00	0.00
			Viento +X	-0.14	0.01	-0.04	0.07	0.00	0.00	-0.26	-0.07	0.05	0.15	-0.04	0.01
			Viento -X	0.14	-0.01	0.04	-0.07	-0.00	-0.00	0.26	0.07	-0.05	-0.15	0.04	-0.01
			Viento +Y	0.30	-0.02	0.02	-0.09	-0.03	-0.01	0.52	0.11	-0.03	-0.22	0.07	-0.02
			Viento -Y	-0.30	0.02	-0.02	0.09	0.03	0.01	-0.52	-0.11	0.03	0.22	-0.07	0.02
	s7°	15.0	Carga permanente	7.78	0.08	1.28	0.53	0.64	0.04	8.35	0.00	-0.65	-0.10	-0.24	0.06
			Sobrecarga de uso	2.97	0.02	0.40	0.17	0.22	0.02	3.23	0.00	-0.24	-0.04	-0.07	0.02
			Relleno	0.00	0.00	-0.00	0.00	-0.00	-0.00	0.00	-0.00	0.00	0.00	0.00	-0.00
			Viento +X	0.12	0.02	-0.04	0.08	0.01	0.00	-0.35	-0.06	0.05	0.15	0.02	0.02
			Viento -X	-0.12	-0.02	0.04	-0.08	-0.01	-0.00	0.35	0.06	-0.05	-0.15	-0.02	-0.02
			Viento +Y	0.30	-0.02	0.04	-0.11	-0.01	-0.00	0.76	0.09	-0.03	-0.21	-0.04	-0.02
			Viento -Y	-0.30	0.02	-0.04	0.11	0.01	0.00	-0.76	-0.09	0.03	0.21	0.04	0.02
	s6°	15.0	Carga permanente	10.14	0.06	1.71	0.45	0.92	0.04	11.62	-0.13	-2.37	0.17	0.90	-0.02
			Sobrecarga de uso	3.64	0.02	0.53	0.15	0.29	0.01	4.21	-0.03	-0.70	0.04	0.26	0.01
			Relleno	0.00	0.00	-0.00	0.00	-0.00	0.00	0.00	-0.00	0.00	0.00	-0.00	0.00

IF-2026-34355629-GCABA-DGROC

			Viento +X	0.47	0.02	-0.06	0.10	-0.00	0.01	-0.12	-0.10	0.09	0.28	-0.02	0.01
			Viento -X	-0.47	-0.02	0.06	-0.10	0.00	-0.01	0.12	0.10	-0.09	-0.28	0.02	-0.01
			Viento +Y	0.22	-0.03	0.10	-0.16	0.01	-0.01	0.79	0.14	-0.13	-0.40	0.04	-0.02
			Viento -Y	-0.22	0.03	-0.10	0.16	-0.01	0.01	-0.79	-0.14	0.13	0.40	-0.04	0.02
	s5°	15.0	Carga permanente	12.33	0.11	1.49	0.75	0.95	0.07	14.19	0.05	-2.66	-0.19	0.73	-0.07
			Sobrecarga de uso	4.29	0.04	0.44	0.27	0.30	0.03	4.95	0.01	-0.82	-0.05	0.22	-0.02
			Relleno	0.00	-0.00	0.00	-0.00	0.00	-0.00	0.00	-0.00	0.00	0.00	-0.00	0.00
			Viento +X	1.03	0.02	-0.05	0.08	0.00	0.00	0.24	-0.14	0.11	0.30	0.01	0.03
			Viento -X	-1.03	-0.02	0.05	-0.08	-0.00	-0.00	-0.24	0.14	-0.11	-0.30	-0.01	-0.03
			Viento +Y	0.12	0.01	0.05	0.07	0.01	0.01	0.71	0.21	-0.18	-0.45	0.01	-0.05
			Viento -Y	-0.12	-0.01	-0.05	-0.07	-0.01	-0.01	-0.71	-0.21	0.18	0.45	-0.01	0.05
	s4°	15.0	Carga permanente	12.84	0.11	1.50	0.71	0.86	0.07	15.79	-0.05	-2.21	-0.06	0.75	-0.04
			Sobrecarga de uso	3.67	0.03	0.49	0.19	0.27	0.02	5.37	0.01	-0.70	-0.09	0.22	-0.01
			Relleno	0.01	0.00	-0.00	0.00	-0.00	0.00	0.00	-0.00	0.00	0.00	-0.00	0.00
			Viento +X	1.95	0.02	-0.07	0.11	0.01	0.00	0.80	-0.11	0.10	0.30	-0.01	0.01
			Viento -X	-1.95	-0.02	0.07	-0.11	-0.01	-0.00	-0.80	0.11	-0.10	-0.30	0.01	-0.01
			Viento +Y	-3.28	-0.03	0.14	-0.16	-0.04	-0.01	0.33	0.19	-0.18	-0.58	-0.01	-0.02
			Viento -Y	3.28	0.03	-0.14	0.16	0.04	0.01	-0.33	-0.19	0.18	0.58	0.01	0.02
	s3°	15.0	Carga permanente	13.83	0.12	1.48	0.82	0.83	0.08	16.23	-0.06	-2.11	-0.03	0.75	-0.03
			Sobrecarga de uso	3.55	0.03	0.47	0.21	0.26	0.02	4.80	-0.00	-0.66	-0.06	0.23	-0.01
			Relleno	0.02	0.00	-0.00	0.00	0.00	0.00	0.01	0.00	0.00	-0.00	-0.00	-0.00
			Viento +X	2.89	0.02	-0.05	0.12	0.02	0.01	1.69	-0.10	0.09	0.27	-0.01	0.01
			Viento -X	-2.89	-0.02	0.05	-0.12	-0.02	-0.01	-1.69	0.10	-0.09	-0.27	0.01	-0.01
			Viento +Y	-5.60	-0.04	0.14	-0.21	-0.03	-0.01	-2.89	0.16	-0.14	-0.45	0.02	-0.02
			Viento -Y	5.60	0.04	-0.14	0.21	0.03	0.01	2.89	-0.16	0.14	0.45	-0.02	0.02
	s2°	15.0	Carga permanente	14.78	0.12	1.45	0.80	0.86	0.08	16.96	-0.13	-2.14	0.13	0.80	-0.03
			Sobrecarga de uso	3.56	0.03	0.48	0.20	0.28	0.02	4.64	-0.02	-0.67	-0.01	0.25	-0.01
			Relleno	0.02	0.00	-0.00	0.00	-0.00	0.00	0.02	0.00	0.00	-0.00	-0.00	-0.00
			Viento +X	3.91	0.02	-0.05	0.14	0.02	0.01	2.65	-0.09	0.09	0.25	-0.00	0.01
			Viento -X	-3.91	-0.02	0.05	-0.14	-0.02	-0.01	-2.65	0.09	-0.09	-0.25	0.00	-0.01
			Viento +Y	-7.63	-0.04	0.16	-0.27	-0.01	-0.02	-5.19	0.13	-0.15	-0.38	0.03	-0.02
			Viento -Y	7.63	0.04	-0.16	0.27	0.01	0.02	5.19	-0.13	0.15	0.38	-0.03	0.02
	s1°	15.0	Carga permanente	16.59	0.13	1.43	0.86	0.85	0.08	17.80	-0.17	-2.07	0.28	0.74	-0.02
			Sobrecarga de uso	3.76	0.02	0.40	0.18	0.24	0.02	4.63	-0.04	-0.64	0.04	0.20	-0.01
			Relleno	0.03	0.00	0.00	0.00	0.00	0.00	0.02	0.00	0.00	-0.00	0.00	-0.00
			Viento +X	5.10	0.02	-0.04	0.12	0.02	0.01	3.67	-0.07	0.06	0.21	-0.00	0.01
			Viento -X	-5.10	-0.02	0.04	-0.12	-0.02	-0.01	-3.67	0.07	-0.06	-0.21	0.00	-0.01
			Viento +Y	-9.63	-0.05	0.15	-0.29	-0.02	-0.02	-7.21	0.10	-0.09	-0.30	0.03	-0.01
			Viento -Y	9.63	0.05	-0.15	0.29	0.02	0.02	7.21	-0.10	0.09	0.30	-0.03	0.01
	sPB	15.0	Carga permanente	20.24	0.30	1.37	1.35	-0.13	0.16	19.45	-0.20	-2.11	0.34	0.70	-0.03
			Sobrecarga de uso	4.89	0.14	0.62	0.59	-0.14	0.07	4.85	-0.04	-0.72	0.05	0.28	-0.01
			Relleno	-0.03	-0.00	-0.00	-0.00	-0.00	-0.00	0.02	0.00	0.00	-0.00	-0.00	-0.00
			Viento +X	7.59	0.08	-0.02	0.38	0.08	0.03	4.93	-0.05	0.03	0.15	0.02	0.00
			Viento -X	-7.59	-0.08	0.02	-0.38	-0.08	-0.03	-4.93	0.05	-0.03	-0.15	-0.02	-0.00
			Viento +Y	-12.92	-0.13	0.37	-0.61	-0.03	-0.05	-9.29	0.06	-0.08	-0.18	0.07	-0.01
			Viento -Y	12.92	0.13	-0.37	0.61	0.03	0.05	9.29	-0.06	0.08	0.18	-0.07	0.01
	sSS	15.0	Carga permanente	22.07	0.08	0.68	0.39	0.82	0.02	20.30	-0.69	-2.18	1.71	2.30	-0.04
			Sobrecarga de uso	5.19	0.02	0.42	0.10	0.48	0.00	3.92	-0.46	-1.12	1.15	0.81	-0.05
			Relleno	0.01	0.00	0.00	0.00	0.00	0.00	-0.02	-0.00	-0.00	0.00	0.00	0.00
			Viento +X	4.58	-0.00	-0.03	0.00	-0.10	-0.00	7.18	-0.02	-0.04	0.05	0.37	-0.00
			Viento -X	-4.58	0.00	0.03	-0.00	0.10	0.00	-7.18	0.02	0.04	-0.05	-0.37	0.00
			Viento +Y	-10.50	-0.02	-0.10	-0.11	-0.09	-0.01	-12.26	0.04	0.47	-0.09	-0.85	0.01
			Viento -Y	10.50	0.02	0.10	0.11	0.09	0.01	12.26	-0.04	-0.47	0.09	0.85	-0.01
T10a	SMb	15.0	Carga permanente	4.85	0.02	-0.40	0.09	-0.56	-0.02	3.34	-0.02	-1.34	0.01	1.43	-0.01
			Sobrecarga de uso	2.74	0.01	0.11	0.06	1.42	-0.00	2.63	-0.08	-2.83	0.17	3.48	-0.01
			Relleno	-0.00	0.00	-0.00	0.00	0.00	-0.00	-0.00	-0.00	0.00	-0.00	-0.00	-0.00
			Viento +X	0.49	0.00	0.01	0.00	-0.16	-0.00	0.25	0.00	0.11	-0.00	-0.11	-0.00
			Viento -X	-0.49	-0.00	-0.01	-0.00	0.16	0.00	-0.25	-0.00	-0.11	0.00	0.11	0.00
			Viento +Y	0.11	-0.00	0.07	0.00	-0.11	-0.00	0.14	-0.00	0.21	0.00	-0.12	-0.00
			Viento -Y	-0.11	0.00	-0.07	-0.00	0.11	0.00	-0.14	0.00	-0.21	-0.00	0.12	0.00
	s9°	15.0	Carga permanente	6.21	0.02	-0.01	0.08	-0.11	-0.01	7.91	0.15	-2.96	-0.14	3.64	0.00
			Sobrecarga de uso	2.59	0.01	0.04	0.04	-0.05	-0.00	3.15	0.04	-1.01	-0.05	1.28	-0.00
			Relleno	0.00	-0.00	-0.00	-0.00	-0.00	-0.00	-0.00	0.00	0.00	-0.00	-0.00	-0.00
			Viento +X	0.10	-0.00	0.03	-0.00	0.07	0.00	0.16	-0.03	-0.24	0.02	0.19	-0.00
			Viento -X	-0.10	0.00	-0.03	0.00	-0.07	-0.00	-0.16	0.03	0.24	-0.02	-0.19	0.00
			Viento +Y	0.03	-0.00	-0.04	-0.00	-0.03	-0.00	-0.09	-0.03	0.12	0.03	-0.13	-0.01
			Viento -Y	-0.03	0.00	0.04	0.00	0.03	0.00	0.09	0.03	-0.12	-0.03	0.13	0.01
	s8°	15.0	Carga permanente	8.56	-0.07	0.04	-0.29	0.32	0.01	8.26	0.02	0.15	-0.05	-0.65	0.00
			Sobrecarga de uso	3.02	-0.02	0.02	-0.07	0.11	0.00	2.92	0.01	-0.03	-0.01	-0.17	-0.00
			Relleno	0.00	-0.00	0.00	-0.00	0.00	0.00	0.00	-0.00	-0.00	0.00	0.00	-0.00
			Viento +X	0.56	0.04	0.00	0.18	-0.06	-0.01	0.09	-0.00	0.02	0.01	-0.03	-0.00
			Viento -X	-0.56	-0.04	-0.00	-0.18	0.06	0.01	-0.09	0.00	-0.02	-0.01	0.03	0.00
			Viento +Y	0.29	0.03	-0.01	0.15	-0.08	-0.01	-0.10	-0.00	0.03	0.01	0.01	-0.00
			Viento -Y	-0.29	-0.03	0.01	-0.15	0.08	0.01	0.10	0.00	-0.03	-0.01	-0.01	0.00
	s7°	15.0	Carga permanente	11.17	-0.01	-0.03	0.06	0.21	-0.02	10.58	0.39	0.09	-1.27	-0.08	0.04

IF-2026-34355629-GCABA-DGROC

			Sobrecarga de uso	3.58	-0.01	-0.04	0.02	0.05	-0.01	3.54	0.12	0.07	-0.38	-0.05	0.01
			Relleno	0.00	-0.00	0.00	0.00	0.00	-0.00	0.00	0.00	0.00	-0.00	-0.00	0.00
			Viento +X	0.77	0.02	0.01	0.11	-0.05	-0.01	0.26	-0.11	-0.07	0.37	0.05	-0.02
			Viento -X	-0.77	-0.02	-0.01	-0.11	0.05	0.01	-0.26	0.11	0.07	-0.37	-0.05	0.02
			Viento +Y	0.53	0.02	0.01	0.07	-0.07	-0.00	-0.07	-0.11	-0.05	0.35	0.05	-0.02
			Viento -Y	-0.53	-0.02	-0.01	-0.07	0.07	0.00	0.07	0.11	0.05	-0.35	-0.05	0.02
	s6°	15.0	Carga permanente	13.66	-0.07	0.03	-0.23	0.17	0.01	12.64	0.31	0.31	-0.86	-0.52	0.03
			Sobrecarga de uso	4.28	-0.03	-0.02	-0.09	0.04	0.00	4.14	0.11	0.14	-0.29	-0.21	0.01
			Relleno	-0.00	0.00	0.00	0.00	0.00	-0.00	0.00	0.00	0.00	-0.00	-0.00	0.00
			Viento +X	1.12	0.04	0.01	0.13	-0.06	-0.01	0.59	-0.10	-0.06	0.27	0.04	-0.01
			Viento -X	-1.12	-0.04	-0.01	-0.13	0.06	0.01	-0.59	0.10	0.06	-0.27	-0.04	0.01
			Viento +Y	0.98	0.03	0.01	0.10	-0.07	-0.01	0.30	-0.09	-0.07	0.24	0.11	-0.01
			Viento -Y	-0.98	-0.03	-0.01	-0.10	0.07	0.01	-0.30	0.09	0.07	-0.24	-0.11	0.01
	s5°	15.0	Carga permanente	17.84	0.11	-0.09	0.74	0.18	-0.08	15.40	0.36	0.20	-1.21	-0.67	0.06
			Sobrecarga de uso	5.63	0.04	-0.08	0.25	0.03	-0.03	4.96	0.13	0.11	-0.42	-0.27	0.02
			Relleno	-0.00	-0.00	0.00	-0.00	0.00	0.00	-0.00	0.00	0.00	-0.00	-0.00	0.00
			Viento +X	1.82	0.02	0.03	0.12	-0.07	-0.01	1.00	-0.11	-0.08	0.36	0.08	-0.02
			Viento -X	-1.82	-0.02	-0.03	-0.12	0.07	0.01	-1.00	0.11	0.08	-0.36	-0.08	0.02
			Viento +Y	2.02	0.01	-0.00	0.04	-0.12	0.00	0.82	-0.10	-0.09	0.34	0.13	-0.02
			Viento -Y	-2.02	-0.01	0.00	-0.04	0.12	-0.00	-0.82	0.10	0.09	-0.34	-0.13	0.02
	s4°	15.0	Carga permanente	15.18	0.03	0.02	0.31	0.37	-0.04	18.15	0.25	0.40	-0.78	-0.43	0.02
			Sobrecarga de uso	4.23	0.00	-0.01	0.06	0.12	-0.01	5.62	0.08	0.16	-0.23	-0.14	0.01
			Relleno	0.01	0.00	-0.00	0.00	-0.00	-0.00	-0.00	0.00	0.00	-0.00	-0.00	0.00
			Viento +X	2.75	0.03	0.01	0.15	-0.09	-0.01	1.68	-0.09	-0.04	0.26	0.03	-0.01
			Viento -X	-2.75	-0.03	-0.01	-0.15	0.09	0.01	-1.68	0.09	0.04	-0.26	-0.03	0.01
			Viento +Y	3.67	0.02	0.09	0.12	-0.09	-0.01	1.91	-0.08	-0.12	0.24	0.12	-0.01
			Viento -Y	-3.67	-0.02	-0.09	-0.12	0.09	0.01	-1.91	0.08	0.12	-0.24	-0.12	0.01
	s3°	15.0	Carga permanente	16.16	0.06	-0.03	0.46	0.18	-0.05	15.71	0.22	0.49	-0.67	-0.54	0.02
			Sobrecarga de uso	4.32	0.01	-0.02	0.10	0.06	-0.01	4.49	0.09	0.18	-0.25	-0.19	0.01
			Relleno	0.01	0.00	-0.00	0.00	-0.00	-0.00	0.01	0.00	0.00	-0.00	-0.00	0.00
			Viento +X	3.61	0.03	0.02	0.15	-0.07	-0.01	2.61	-0.08	-0.06	0.24	0.04	-0.01
			Viento -X	-3.61	-0.03	-0.02	-0.15	0.07	0.01	-2.61	0.08	0.06	-0.24	-0.04	0.01
			Viento +Y	5.25	0.03	0.10	0.16	-0.10	-0.01	3.55	-0.07	-0.05	0.21	0.11	-0.01
			Viento -Y	-5.25	-0.03	-0.10	-0.16	0.10	0.01	-3.55	0.07	0.05	-0.21	-0.11	0.01
	s2°	15.0	Carga permanente	17.91	0.10	-0.03	0.67	0.10	-0.07	16.72	0.18	0.50	-0.55	-0.56	0.02
			Sobrecarga de uso	4.79	0.02	-0.04	0.16	0.02	-0.02	4.61	0.07	0.19	-0.21	-0.21	0.01
			Relleno	0.01	0.00	-0.00	0.00	-0.00	-0.00	0.01	0.00	0.00	-0.00	-0.00	0.00
			Viento +X	4.63	0.03	0.02	0.14	-0.07	-0.01	3.48	-0.07	-0.04	0.21	0.03	-0.01
			Viento -X	-4.63	-0.03	-0.02	-0.14	0.07	0.01	-3.48	0.07	0.04	-0.21	-0.03	0.01
			Viento +Y	6.88	0.04	0.13	0.20	-0.09	-0.02	5.12	-0.06	-0.04	0.17	0.10	-0.01
			Viento -Y	-6.88	-0.04	-0.13	-0.20	0.09	0.02	-5.12	0.06	0.04	-0.17	-0.10	0.01
	s1°	15.0	Carga permanente	18.70	0.12	0.12	0.76	0.17	-0.07	17.98	0.12	0.31	-0.41	-0.35	0.01
			Sobrecarga de uso	4.90	0.02	0.03	0.17	0.06	-0.02	4.92	0.06	0.13	-0.17	-0.14	0.01
			Relleno	0.00	0.00	0.00	0.00	0.00	-0.00	0.01	0.00	0.00	-0.00	0.00	0.00
			Viento +X	5.93	0.02	0.02	0.13	-0.08	-0.01	4.49	-0.06	-0.05	0.17	0.03	-0.01
			Viento -X	-5.93	-0.02	-0.02	-0.13	0.08	0.01	-4.49	0.06	0.05	-0.17	-0.03	0.01
			Viento +Y	8.67	0.05	0.13	0.27	-0.10	-0.02	6.70	-0.04	-0.03	0.13	0.10	-0.01
			Viento -Y	-8.67	-0.05	-0.13	-0.27	0.10	0.02	-6.70	0.04	0.03	-0.13	-0.10	0.01
	sPB	15.0	Carga permanente	18.74	0.12	-0.41	0.57	0.27	-0.07	18.68	0.05	0.56	-0.20	-0.69	-0.00
			Sobrecarga de uso	4.93	0.04	-0.19	0.19	0.12	-0.03	5.03	0.04	0.22	-0.11	-0.26	0.00
			Relleno	-0.03	-0.00	-0.00	-0.00	0.00	0.00	0.00	0.00	0.00	-0.00	-0.00	-0.00
			Viento +X	7.81	0.09	0.02	0.37	-0.09	-0.03	5.85	-0.04	-0.02	0.12	-0.04	-0.00
			Viento -X	-7.81	-0.09	-0.02	-0.37	0.09	0.03	-5.85	0.04	0.02	-0.12	0.04	0.00
			Viento +Y	10.15	0.10	0.36	0.44	-0.02	-0.03	8.53	-0.03	-0.05	0.07	0.10	-0.00
			Viento -Y	-10.15	-0.10	-0.36	-0.44	0.02	0.03	-8.53	0.03	0.05	-0.07	-0.10	0.00
	sSS	15.0	Carga permanente	21.62	0.07	-0.34	0.27	-0.42	-0.02	21.91	0.11	1.20	-0.33	-1.58	-0.07
			Sobrecarga de uso	5.67	0.02	-0.20	0.07	-0.22	-0.00	5.67	-0.00	0.55	-0.01	-0.51	-0.03
			Relleno	-0.02	0.00	0.00	0.00	0.00	0.00	-0.03	0.00	-0.00	-0.00	0.00	-0.00
			Viento +X	4.78	-0.00	0.04	-0.00	0.10	0.00	7.40	-0.03	-0.02	0.07	-0.24	0.00
			Viento -X	-4.78	0.00	-0.04	0.00	-0.10	-0.00	-7.40	0.03	0.02	-0.07	0.24	-0.00
			Viento +Y	8.84	0.02	-0.11	0.08	-0.12	-0.01	9.65	-0.03	0.37	0.07	-0.56	0.01
			Viento -Y	-8.84	-0.02	0.11	-0.08	0.12	0.01	-9.65	0.03	-0.37	-0.07	0.56	-0.01

3.4.2. ARMADURAS

F.C. = El factor de cumplimiento indica el porcentaje de área en el cual el armado y espesor de hormigón son suficientes.

Tabiques T1 a T8											
Planta	Espesor (cm)	Armadura vertical		Armadura horizontal		Armadura transversal				F.C. (%)	Estado
		Izquierda	Derecha	Izquierda	Derecha	Ramas	Diám.	Sep.ver (cm)	Sep.hor (cm)		
sSM	15.0	Ø10c/15 cm	Ø10c/15 cm	Ø6c/15 cm	Ø6c/15 cm	1	Ø6	60	60	100.0	---
s12°	15.0	Ø10c/15 cm	Ø10c/15 cm	Ø6c/15 cm	Ø6c/15 cm	1	Ø6	60	60	100.0	---
s11°	15.0	Ø10c/15 cm	Ø10c/15 cm	Ø6c/15 cm	Ø6c/15 cm	1	Ø6	60	60	100.0	---
s10°	15.0	Ø10c/15 cm	Ø10c/15 cm	Ø6c/15 cm	Ø6c/15 cm	1	Ø6	60	60	100.0	---
s9°	15.0	Ø10c/15 cm	Ø10c/15 cm	Ø6c/15 cm	Ø6c/15 cm	1	Ø6	60	60	100.0	---
s8°	15.0	Ø10c/15 cm	Ø10c/15 cm	Ø6c/15 cm	Ø6c/15 cm	1	Ø6	60	60	100.0	---
s7°	15.0	Ø10c/15 cm	Ø10c/15 cm	Ø6c/15 cm	Ø6c/15 cm	1	Ø6	60	60	100.0	---
s6°	15.0	Ø10c/15 cm	Ø10c/15 cm	Ø6c/15 cm	Ø6c/15 cm	1	Ø6	60	60	100.0	---
s5°	15.0	Ø10c/15 cm	Ø10c/15 cm	Ø6c/15 cm	Ø6c/15 cm	1	Ø6	60	60	100.0	---
s4°	15.0	Ø10c/15 cm	Ø10c/15 cm	Ø6c/15 cm	Ø6c/15 cm	1	Ø6	60	60	100.0	---
S3°	15.0	Ø10c/15 cm	Ø10c/15 cm	Ø6c/15 cm	Ø6c/15 cm	1	Ø6	60	60	100.0	---
s2°	15.0	Ø10c/15 cm	Ø10c/15 cm	Ø6c/15 cm	Ø6c/15 cm	1	Ø6	60	60	100.0	---
s1°	15.0	Ø10c/15 cm	Ø10c/15 cm	Ø6c/15 cm	Ø6c/15 cm	1	Ø6	60	60	100.0	---
sPB	15.0	Ø10c/15 cm	Ø10c/15 cm	Ø6c/15 cm	Ø6c/15 cm	1	Ø6	60	60	100.0	---
sSS	15.0	Ø10c/15 cm	Ø10c/15 cm	Ø6c/15 cm	Ø6c/15 cm	1	Ø6	60	60	100.0	---

Tabiques T9 a T15											
Planta	Espesor (cm)	Armadura vertical		Armadura horizontal		Armadura transversal				F.C. (%)	Estado
		Izquierda	Derecha	Izquierda	Derecha	Ramas	Diám.	Sep.ver (cm)	Sep.hor (cm)		
s9°	15.0	Ø10c/15 cm	Ø10c/15 cm	Ø6c/15 cm	Ø6c/15 cm	1	Ø6	60	60	100.0	---
s8°	15.0	Ø10c/15 cm	Ø10c/15 cm	Ø6c/15 cm	Ø6c/15 cm	1	Ø6	60	60	100.0	---
s7°	15.0	Ø10c/15 cm	Ø10c/15 cm	Ø6c/15 cm	Ø6c/15 cm	1	Ø6	60	60	100.0	---
s6°	15.0	Ø10c/15 cm	Ø10c/15 cm	Ø6c/15 cm	Ø6c/15 cm	1	Ø6	60	60	100.0	---
s5°	15.0	Ø10c/15 cm	Ø10c/15 cm	Ø6c/15 cm	Ø6c/15 cm	1	Ø6	60	60	100.0	---
s4°	15.0	Ø10c/15 cm	Ø10c/15 cm	Ø6c/15 cm	Ø6c/15 cm	1	Ø6	60	60	100.0	---
S3°	15.0	Ø10c/15 cm	Ø10c/15 cm	Ø6c/15 cm	Ø6c/15 cm	1	Ø6	60	60	100.0	---
s2°	15.0	Ø10c/15 cm	Ø10c/15 cm	Ø6c/15 cm	Ø6c/15 cm	1	Ø6	60	60	100.0	---
s1°	15.0	Ø10c/15 cm	Ø10c/15 cm	Ø6c/15 cm	Ø6c/15 cm	1	Ø6	60	60	100.0	---
sPB	15.0	Ø10c/15 cm	Ø10c/15 cm	Ø6c/15 cm	Ø6c/15 cm	1	Ø6	60	60	100.0	---
sSS	15.0	Ø10c/15 cm	Ø10c/15 cm	Ø6c/15 cm	Ø6c/15 cm	1	Ø6	60	60	100.0	---

Tabiques T16 a T22											
Planta	Espesor (cm)	Armadura vertical		Armadura horizontal		Armadura transversal				F.C. (%)	Estado
		Izquierda	Derecha	Izquierda	Derecha	Ramas	Diám.	Sep.ver (cm)	Sep.hor (cm)		
s9°	15.0	Ø10c/15 cm	Ø10c/15 cm	Ø6c/15 cm	Ø6c/15 cm	1	Ø6	60	60	100.0	---
s8°	15.0	Ø10c/15 cm	Ø10c/15 cm	Ø6c/15 cm	Ø6c/15 cm	1	Ø6	60	60	100.0	---
s7°	15.0	Ø10c/15 cm	Ø10c/15 cm	Ø6c/15 cm	Ø6c/15 cm	1	Ø6	60	60	100.0	---
s6°	15.0	Ø10c/15 cm	Ø10c/15 cm	Ø6c/15 cm	Ø6c/15 cm	1	Ø6	60	60	100.0	---
s5°	15.0	Ø10c/15 cm	Ø10c/15 cm	Ø6c/15 cm	Ø6c/15 cm	1	Ø6	60	60	100.0	---
s4°	15.0	Ø10c/15 cm	Ø10c/15 cm	Ø6c/15 cm	Ø6c/15 cm	1	Ø6	60	60	100.0	---
S3°	15.0	Ø10c/15 cm	Ø10c/15 cm	Ø6c/15 cm	Ø6c/15 cm	1	Ø6	60	60	100.0	---
s2°	15.0	Ø10c/15 cm	Ø10c/15 cm	Ø6c/15 cm	Ø6c/15 cm	1	Ø6	60	60	100.0	---
s1°	15.0	Ø10c/15 cm	Ø10c/15 cm	Ø6c/15 cm	Ø6c/15 cm	1	Ø6	60	60	100.0	---
sPB	15.0	Ø10c/15 cm	Ø10c/15 cm	Ø6c/15 cm	Ø6c/15 cm	1	Ø6	60	60	100.0	---
sSS	15.0	Ø10c/15 cm	Ø10c/15 cm	Ø6c/15 cm	Ø6c/15 cm	1	Ø6	60	60	100.0	---

IF-2026-34355629-GCABA-DGROC

3.5. FUNDACIONES

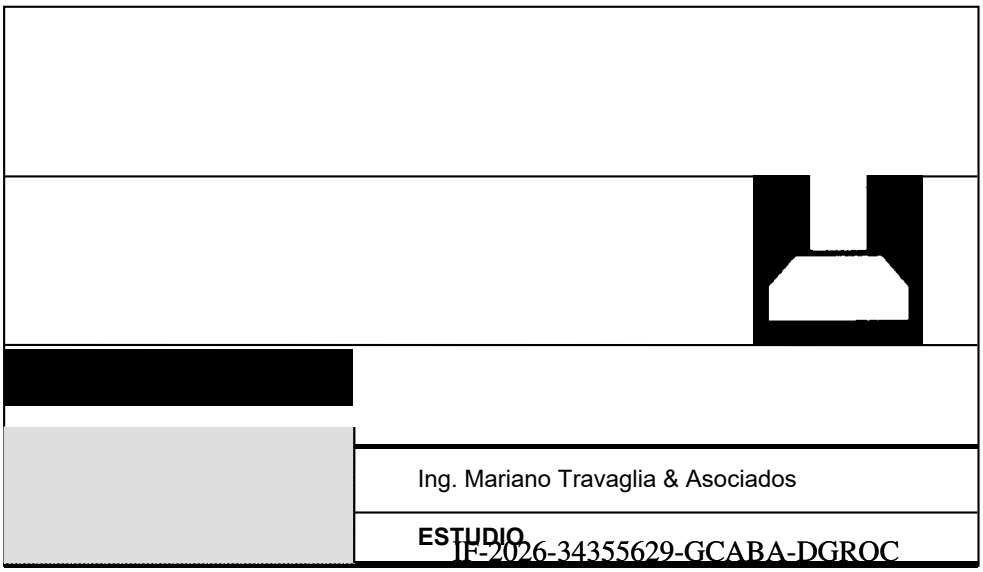

IF-2026-34355629-GCABA-DGROC

3.5.1. PILOTES

Parámetros de cálculo:

Tensión punta:	σp	180	t/m2
Tensión fricción:	σf	2.5	t/m2
Coef. Viento:		1.25	

Tipos de cabezales:

Tipo	n	ϕ	a1	a2	d	V	g
	(-)	(m)	(m)	(m)	**(m)**	**(m3)**	(t)
1	1	0.60	0.90	0.90	0.60	0.49	1.17
1b	1	0.50	0.80	0.80	0.60	0.38	0.92
2	2	0.60	0.90	2.70	0.90	2.19	5.25
2b	2	0.60	0.90	2.40	0.75	1.62	3.89
2c	2	0.60	0.90	2.50	1.10	2.48	5.94
3	3	0.60	1.00	4.53	1.10	4.99	11.97
3b	3	0.60	0.90	3.90	1.50	5.27	12.64
4	4	0.60	2.70	2.70	1.25	9.11	21.87
4b	4	0.60	2.70	2.40	1.25	8.10	19.44
5	5	0.60	0.90	6.90	1.50	9.32	22.36
6	6	0.60	4.50	2.40	1.25	13.50	32.40
8	8	0.60	5.40	2.40	1.25	16.20	38.88
N1	24	0.60	9.40	5.40	1.25	63.45	152.28
N2	20	0.60	7.70	5.40	1.25	51.98	124.74

Geometría y solicitaciones:

Col.	Cab.	DIMENSIONES					SOLICITACIONES					
							g+p	g+s	g+0.5p+vx		g+0.5p+vy	
		n [-]	ϕ [m]	L [m]	N.Fund. [m]	L.fric. [m]	P [t]	P [t]	P [t]	Mx [tm]	P [t]	My [tm]
C1/2	**5**	5	0.60	10.50	-15.00	10.00	438.92	-	399.71	0.00	406.69	0.00
C3	**3b**	3	0.60	10.50	-15.00	10.00	200.73	-	182.31	0.00	186.41	0.00
C4	**3b**	3	0.60	10.50	-15.00	10.00	182.60	-	169.71	0.00	173.39	0.00
C5	**2b**	2	0.60	11.25	-15.00	10.00	156.27	-	143.85	0.00	146.64	0.00
C6	**2b**	2	0.60	11.25	-15.00	10.00	123.94	-	112.32	0.00	113.48	0.00
C7	**2b**	2	0.60	11.25	-15.00	10.00	125.68	-	114.98	0.00	116.29	0.00
C8	**2b**	2	0.60	11.25	-15.00	10.00	130.06	-	117.04	0.00	118.27	0.00
C9	**2b**	2	0.60	11.25	-15.00	10.00	131.08	-	118.49	0.00	119.60	0.00
C10	**2b**	2	0.60	11.25	-15.00	10.00	135.13	-	120.75	0.00	121.64	0.00
C11	**2b**	2	0.60	11.25	-15.00	10.00	108.87	-	97.94	0.00	98.75	0.00
C12	**2c**	2	0.60	10.90	-15.00	10.00	110.99	-	104.03	0.00	105.08	0.00
C13	**4**	4	0.60	10.75	-15.00	10.00	306.82	-	286.13	0.00	284.79	0.00
C14	**4**	4	0.60	10.75	-15.00	10.00	269.08	-	249.21	0.00	250.43	0.00
C15	**4**	4	0.60	10.75	-15.00	10.00	294.04	-	274.36	0.00	274.06	0.00
C16	**3**	3	0.60	10.90	-15.00	10.00	219.02	-	201.23	0.00	201.85	0.00
C17	**2**	2	0.60	11.10	-15.00	10.00	119.78	-	104.65	0.00	104.75	0.00
C18	**3**	3	0.60	10.90	-15.00	10.00	193.85	-	177.47	0.00	177.95	0.00
C19	**2**	2	0.60	11.10	-15.00	10.00	159.08	-	144.18	0.00	144.20	0.00
C20	**3**	3	0.60	10.90	-15.00	10.00	190.12	-	174.24	0.00	174.50	0.00
C21	**2**	2	0.60	11.10	-15.00	10.00	177.59	-	160.66	0.00	161.35	0.00
C22	**2**	2	0.60	11.10	-15.00	10.00	144.86	-	132.82	0.00	134.57	0.00
C23	**1**	1	0.60	11.40	-15.00	10.00	84.57	-	77.13	0.00	77.55	0.00
C24	**2**	2	0.60	11.10	-15.00	10.00	107.93	-	98.78	0.00	98.59	0.00
C25	**2c**	2	0.60	10.90	-15.00	10.00	101.76	-	92.67	0.00	93.51	0.00

IF-2026-34355629-GCABA-DGROC

Col.	Cab.	DIMENSIONES					SOLICITACIONES					
							g+p	g+s	g+0.5p+vx		g+0.5p+vy	
		n	ϕ	L	N.Fund.	L.fric.	P	P	P	Mx	P	My
		[-]	[m]	[m]	[m]	[m]	[t]	[t]	[t]	[tm]	[t]	[tm]
C26	**3**	3	0.60	10.90	-15.00	10.00	240.34	-	217.37	0.00	215.92	0.00
C27	**3**	3	0.60	10.90	-15.00	10.00	208.59	-	193.70	0.00	194.40	0.00
C28	**2**	2	0.60	11.10	-15.00	10.00	136.61	-	131.65	0.00	134.87	0.00
C29	**2**	2	0.60	11.10	-15.00	10.00	123.53	-	116.00	0.00	112.30	0.00
C30	**2**	2	0.60	11.10	-15.00	10.00	130.86	-	119.89	0.00	118.74	0.00
C31	**2**	2	0.60	11.10	-15.00	10.00	121.71	-	111.83	0.00	109.93	0.00
C32	**2**	2	0.60	11.10	-15.00	10.00	119.73	-	109.72	0.00	108.41	0.00
C33	**2**	2	0.60	11.10	-15.00	10.00	133.74	-	123.18	0.00	121.68	0.00
C34	**2b**	2	0.60	11.25	-15.00	10.00	111.87	-	106.22	0.00	107.43	0.00
C35	**1**	1	0.60	11.40	-15.00	10.00	75.40	-	67.94	0.00	67.08	0.00
C36	**2**	2	0.60	11.10	-15.00	10.00	134.84	-	125.16	0.00	132.47	0.00
C37	**2**	2	0.60	11.10	-15.00	10.00	145.65	-	131.03	0.00	130.46	0.00
C38	**2**	2	0.60	11.10	-15.00	10.00	153.15	-	150.47	0.00	140.82	0.00
C39	**2**	2	0.60	11.10	-15.00	10.00	180.12	-	167.62	0.00	172.05	0.00
C40	**2b**	2	0.60	11.25	-15.00	10.00	155.40	-	147.04	0.00	141.18	0.00
C41	**2b**	2	0.60	11.25	-15.00	10.00	134.63	-	120.86	0.00	121.10	0.00
C42	**3**	3	0.60	10.90	-15.00	10.00	199.64	-	184.37	0.00	183.99	0.00
C43	**2**	2	0.60	11.10	-15.00	10.00	170.10	-	159.47	0.00	153.19	0.00
C44	**3**	3	0.60	10.90	-15.00	10.00	216.12	-	202.22	0.00	200.01	0.00
C45	**2**	2	0.60	11.10	-15.00	10.00	132.02	-	121.74	0.00	115.64	0.00
C46	**3**	3	0.60	10.90	-15.00	10.00	200.88	-	185.96	0.00	183.96	0.00
C47	**3**	3	0.60	10.90	-15.00	10.00	218.66	-	198.60	0.00	196.11	0.00
C48	**3**	3	0.60	10.90	-15.00	10.00	198.28	-	184.51	0.00	182.01	0.00
C50	**3**	3	0.60	10.90	-15.00	10.00	233.48	-	213.05	0.00	211.76	0.00
C51/52	**8**	8	0.60	10.75	-15.00	10.00	568.11	-	524.32	0.00	523.39	0.00
C54	**3**	3	0.60	10.90	-15.00	10.00	185.37	-	169.78	0.00	174.33	0.00
C55/56	**6**	6	0.60	10.75	-15.00	10.00	403.25	-	370.26	0.00	373.27	0.00
C57	**2b**	2	0.60	11.25	-15.00	10.00	132.62	-	119.63	0.00	121.49	0.00
C58	**2**	2	0.60	11.10	-15.00	10.00	121.08	-	110.04	0.00	110.48	0.00
C59/60	**4b**	4	0.60	10.75	-15.00	10.00	269.58	-	246.31	0.00	247.84	0.00
C61	**2b**	2	0.60	11.25	-15.00	10.00	85.59	-	77.50	0.00	77.45	0.00
C63	**2**	2	0.60	11.10	-15.00	10.00	111.40	-	101.19	0.00	100.77	0.00
C64/65	**4b**	4	0.60	10.75	-15.00	10.00	222.55	-	206.02	0.00	205.65	0.00
C66	**2b**	2	0.60	11.25	-15.00	10.00	84.84	-	76.78	0.00	76.54	0.00
C67	**2**	2	0.60	11.10	-15.00	10.00	173.75	-	158.32	0.00	158.86	0.00
C68/69	**6**	6	0.60	10.75	-15.00	10.00	437.05	-	401.31	0.00	397.63	0.00
C70	**2b**	2	0.60	11.25	-15.00	10.00	135.62	-	123.14	0.00	120.67	0.00
C71	**2b**	2	0.60	11.25	-15.00	10.00	144.42	-	138.17	0.00	131.40	0.00
C72	**2b**	2	0.60	11.25	-15.00	10.00	91.75	-	85.32	0.00	84.41	0.00
C73	**2**	2	0.60	11.10	-15.00	10.00	96.55	-	88.67	0.00	96.30	0.00
C74	**2**	2	0.60	11.10	-15.00	10.00	177.35	-	164.65	0.00	166.50	0.00
C75	**3**	3	0.60	10.90	-15.00	10.00	180.98	-	166.97	0.00	168.56	0.00
C76	**3**	3	0.60	10.90	-15.00	10.00	204.22	-	188.01	0.00	189.81	0.00
C77	**3**	3	0.60	10.90	-15.00	10.00	187.76	-	173.34	0.00	174.61	0.00
C78	**3**	3	0.60	10.90	-15.00	10.00	189.46	-	173.54	0.00	174.10	0.00
C79	**2b**	2	0.60	11.25	-15.00	10.00	101.15	-	96.33	0.00	84.75	0.00
C84	**2**	2	0.60	11.10	-15.00	10.00	125.12	-	116.03	0.00	120.74	0.00
C85	**3**	3	0.60	10.90	-15.00	10.00	205.24	-	187.83	0.00	187.37	0.00
C86	**3**	3	0.60	10.90	-15.00	10.00	264.47	-	243.13	0.00	245.16	0.00
C87	**3**	3	0.60	10.90	-15.00	10.00	213.65	-	194.76	0.00	194.58	0.00
C88	**3**	3	0.60	10.90	-15.00	10.00	266.83	-	245.37	0.00	247.04	0.00
C89	**3**	3	0.60	10.90	-15.00	10.00	213.87	-	195.00	0.00	194.77	0.00
C90	**3**	3	0.60	10.90	-15.00	10.00	255.33	-	234.11	0.00	233.28	0.00
C91	**2**	2	0.60	11.10	-15.00	10.00	132.44	-	122.01	0.00	117.81	0.00
C92	**1**	1	0.60	11.40	-15.00	10.00	65.80	-	60.10	0.00	58.66	0.00
C93	**2**	2	0.60	11.10	-15.00	10.00	97.59	-	90.38	0.00	87.60	0.00
C94	**2**	2	0.60	11.10	-15.00	10.00	105.59	-	97.96	0.00	94.84	0.00
C95	**2**	2	0.60	11.10	-15.00	10.00	107.33	-	98.68	0.00	96.67	0.00
C96	**2**	2	0.60	11.10	-15.00	10.00	108.66	-	100.93	0.00	98.23	0.00
C97	**2**	2	0.60	11.10	-15.00	10.00	109.54	-	101.34	0.00	99.45	0.00

IF-2026-34355629-GCABA-DGROC

Col.	Cab.	DIMENSIONES					SOLICITACIONES					
							g+p	g+s	g+0.5p+vx		g+0.5p+vy	
		n	ϕ	L	N.Fund.	L.fric.	P	P	P	Mx	P	My
		[-]	[m]	[m]	[m]	[m]	[t]	[t]	[t]	[tm]	[t]	[tm]
C98	**2**	2	0.60	11.10	-15.00	10.00	99.40	-	90.46	0.00	91.65	0.00
C99	**2**	2	0.60	11.10	-15.00	10.00	130.27	-	122.53	0.00	114.05	0.00
N1	**N1**	24	0.60	10.75	-15.00	10.00	1209.79	-	1130.53	166.10	1131.15	45.33
N2	**N2**	20	0.60	10.75	-15.00	10.00	769.38	-	712.07	99.01	722.66	33.47
N3	**N2**	20	0.60	10.75	-15.00	10.00	914.06	-	850.02	86.91	851.91	29.89
C101	**1**	1	0.60	11.40	-15.00	10.00	83.55	-29.42	70.92	0.00	70.91	0.00
C102	**1**	1	0.60	11.40	-15.00	10.00	63.54	-37.82	53.85	0.00	53.84	0.00
C103	**1**	1	0.60	11.40	-15.00	10.00	80.46	-38.28	68.20	0.00	68.19	0.00
C104	**1**	1	0.60	11.40	-15.00	10.00	77.73	-31.26	65.81	0.00	65.80	0.00
C105	**1**	1	0.60	11.40	-15.00	10.00	57.84	-40.42	48.83	0.00	48.84	0.00
C106	**1**	1	0.60	11.40	-15.00	10.00	74.68	-40.45	63.09	0.00	63.09	0.00
C107	**1**	1	0.60	11.40	-15.00	10.00	80.87	-42.84	68.19	0.00	68.17	0.00
C108	**1**	1	0.60	11.40	-15.00	10.00	71.73	-41.71	60.62	0.00	60.62	0.00
C109	**1**	1	0.60	11.40	-15.00	10.00	60.27	-36.94	50.96	0.00	50.96	0.00
C110	**1**	1	0.60	11.40	-15.00	10.00	74.92	-40.89	63.31	0.00	63.31	0.00
C111	**1**	1	0.60	11.40	-15.00	10.00	74.27	-47.54	62.52	0.00	62.52	0.00
C112	**1**	1	0.60	11.40	-15.00	10.00	70.27	-41.97	59.36	0.00	59.36	0.00
C113	**1**	1	0.60	11.40	-15.00	10.00	60.84	-34.88	51.46	0.00	51.46	0.00
C114	**1**	1	0.60	11.40	-15.00	10.00	75.99	-44.12	64.16	0.00	64.16	0.00
C115	**1**	1	0.60	11.40	-15.00	10.00	68.26	-14.76	57.87	0.00	57.87	0.00
C116	**1**	1	0.60	11.40	-15.00	10.00	76.90	-47.35	64.75	0.00	64.75	0.00
C117	**1**	1	0.60	11.40	-15.00	10.00	72.96	-42.63	61.79	0.00	61.79	0.00
C118	**1**	1	0.60	11.40	-15.00	10.00	58.33	-38.13	49.46	0.00	49.46	0.00
C119	**1**	1	0.60	11.40	-15.00	10.00	74.15	-45.21	62.58	0.00	62.57	0.00
C120	**1**	1	0.60	11.40	-15.00	10.00	74.01	-27.26	62.79	0.00	62.85	0.00
C121	**1**	1	0.60	11.40	-15.00	10.00	69.43	-29.86	59.54	0.00	59.55	0.00
C122	**1**	1	0.60	11.40	-15.00	10.00	68.08	-34.23	57.79	0.00	57.80	0.00
C123	**1**	1	0.60	11.40	-15.00	10.00	58.42	-28.86	49.72	0.00	49.73	0.00
C124	**1**	1	0.60	11.40	-15.00	10.00	70.15	-32.30	59.59	0.00	59.59	0.00
C125	**1**	1	0.60	11.40	-15.00	10.00	55.78	-36.60	47.07	0.00	47.07	0.00
C126	**1**	1	0.60	11.40	-15.00	10.00	19.56	-13.45	16.39	0.00	16.32	0.00
C127	**1**	1	0.60	11.40	-15.00	10.00	52.40	-47.21	43.94	0.00	43.94	0.00
C129	**1**	1	0.60	11.40	-15.00	10.00	58.20	-27.01	49.62	0.00	49.61	0.00
P60	**1**	1	0.60	11.40	-15.00	10.00	13.93	-28.78	11.67	0.00	11.67	0.00
P50	**1b**	1	0.50	11.40	-15.00	10.00	43.24	-25.71	38.64	0.00	38.64	0.00

Capacidad de carga:

Col.	Cab.	PePo	CARGA PILOTE				Carga admisible (s/v)			Verif.
			P (s/v)	P (c/v)	Pmax	Pmin	Fricción	Punta	Total	
		[t]	[t]	[t]	[t]	[t]	Pf [t]	Pp [t]	Pp [t]	
C1/2	**5**	43.14	96.41	-	96.41	-	47.12	50.89	98.02	**OK**
C3	**3b**	25.10	75.28	-	75.28	-	47.12	50.89	98.02	**OK**
C4	**3b**	25.10	69.24	-	69.24	-	47.12	50.89	98.02	**OK**
C5	**2b**	12.79	84.53	-	84.53	-	47.12	50.89	98.02	**OK**
C6	**2b**	12.79	68.37	-	68.37	-	47.12	50.89	98.02	**OK**
C7	**2b**	12.79	69.24	-	69.24	-	47.12	50.89	98.02	**OK**
C8	**2b**	12.79	71.43	-	71.43	-	47.12	50.89	98.02	**OK**
C9	**2b**	12.79	71.94	-	71.94	-	47.12	50.89	98.02	**OK**
C10	**2b**	12.79	73.96	-	73.96	-	47.12	50.89	98.02	**OK**
C11	**2b**	12.79	60.83	-	60.83	-	47.12	50.89	98.02	**OK**
C12	**2c**	14.57	62.78	-	62.78	-	47.12	50.89	98.02	**OK**
C13	**4**	38.89	86.43	-	86.43	-	47.12	50.89	98.02	**OK**
C14	**4**	38.89	76.99	-	76.99	-	47.12	50.89	98.02	**OK**
C15	**4**	38.89	83.23	-	83.23	-	47.12	50.89	98.02	**OK**
C16	**3**	24.91	81.31	-	81.31	-	47.12	50.89	98.02	**OK**

IF-2026-34353629-GCABA-DGROC

Col.	Cab.	PePo [t]	CARGA PILOTE				Carga admisible (s/v)			Verif.
			P (s/v) [t]	P (c/v) [t]	Pmax [t]	Pmin [t]	Fricción Pf [t]	Punta Pp [t]	Total Pp [t]	
C17	2	14.04	66.91	-	66.91	-	47.12	50.89	98.02	OK
C18	3	24.91	72.92	-	72.92	-	47.12	50.89	98.02	OK
C19	2	14.04	86.56	-	86.56	-	47.12	50.89	98.02	OK
C20	3	24.91	71.68	-	71.68	-	47.12	50.89	98.02	OK
C21	2	14.04	95.81	-	95.81	-	47.12	50.89	98.02	OK
C22	2	14.04	79.45	-	79.45	-	47.12	50.89	98.02	OK
C23	1	5.68	90.25	-	90.25	-	47.12	50.89	98.02	OK
C24	2	14.04	60.99	-	60.99	-	47.12	50.89	98.02	OK
C25	2c	14.57	58.17	-	58.17	-	47.12	50.89	98.02	OK
C26	3	24.91	88.42	-	88.42	-	47.12	50.89	98.02	OK
C27	3	24.91	77.83	-	77.83	-	47.12	50.89	98.02	OK
C28	2	14.04	75.33	-	75.33	-	47.12	50.89	98.02	OK
C29	2	14.04	68.78	-	68.78	-	47.12	50.89	98.02	OK
C30	2	14.04	72.45	-	72.45	-	47.12	50.89	98.02	OK
C31	2	14.04	67.87	-	67.87	-	47.12	50.89	98.02	OK
C32	2	14.04	66.88	-	66.88	-	47.12	50.89	98.02	OK
C33	2	14.04	73.89	-	73.89	-	47.12	50.89	98.02	OK
C34	2b	12.79	62.33	-	62.33	-	47.12	50.89	98.02	OK
C35	1	5.68	81.08	-	81.08	-	47.12	50.89	98.02	OK
C36	2	14.04	74.44	-	74.44	-	47.12	50.89	98.02	OK
C37	2	14.04	79.85	-	79.85	-	47.12	50.89	98.02	OK
C38	2	14.04	83.59	-	83.59	-	47.12	50.89	98.02	OK
C39	2	14.04	97.08	-	97.08	-	47.12	50.89	98.02	OK
C40	2b	12.79	84.10	-	84.10	-	47.12	50.89	98.02	OK
C41	2b	12.79	73.71	-	73.71	-	47.12	50.89	98.02	OK
C42	3	24.91	74.85	-	74.85	-	47.12	50.89	98.02	OK
C43	2	14.04	92.07	-	92.07	-	47.12	50.89	98.02	OK
C44	3	24.91	80.35	-	80.35	-	47.12	50.89	98.02	OK
C45	2	14.04	73.03	-	73.03	-	47.12	50.89	98.02	OK
C46	3	24.91	75.26	-	75.26	-	47.12	50.89	98.02	OK
C47	3	24.91	81.19	-	81.19	-	47.12	50.89	98.02	OK
C48	3	24.91	74.40	-	74.40	-	47.12	50.89	98.02	OK
C50	3	24.91	86.13	-	86.13	-	47.12	50.89	98.02	OK
C51/52	8	72.92	80.13	-	80.13	-	47.12	50.89	98.02	OK
C54	3	24.91	70.09	-	70.09	-	47.12	50.89	98.02	OK
C55/56	6	57.93	76.86	-	76.86	-	47.12	50.89	98.02	OK
C57	2b	12.79	72.71	-	72.71	-	47.12	50.89	98.02	OK
C58	2	14.04	67.56	-	67.56	-	47.12	50.89	98.02	OK
C59/60	4b	36.46	76.51	-	76.51	-	47.12	50.89	98.02	OK
C61	2b	12.79	49.19	-	49.19	-	47.12	50.89	98.02	OK
C63	2	14.04	62.72	-	62.72	-	47.12	50.89	98.02	OK
C64/65	4b	36.46	64.75	-	64.75	-	47.12	50.89	98.02	OK
C66	2b	12.79	48.81	-	48.81	-	47.12	50.89	98.02	OK
C67	2	14.04	93.89	-	93.89	-	47.12	50.89	98.02	OK
C68/69	6	57.93	82.50	-	82.50	-	47.12	50.89	98.02	OK
C70	2b	12.79	74.21	-	74.21	-	47.12	50.89	98.02	OK
C71	2b	12.79	78.60	-	78.60	-	47.12	50.89	98.02	OK
C72	2b	12.79	52.27	-	52.27	-	47.12	50.89	98.02	OK
C73	2	14.04	55.29	-	55.29	-	47.12	50.89	98.02	OK
C74	2	14.04	95.69	-	95.69	-	47.12	50.89	98.02	OK
C75	3	24.91	68.63	-	68.63	-	47.12	50.89	98.02	OK
C76	3	24.91	76.38	-	76.38	-	47.12	50.89	98.02	OK
C77	3	24.91	70.89	-	70.89	-	47.12	50.89	98.02	OK
C78	3	24.91	71.46	-	71.46	-	47.12	50.89	98.02	OK
C79	2b	12.79	56.97	-	56.97	-	47.12	50.89	98.02	OK
C84	2	14.04	69.58	-	69.58	-	47.12	50.89	98.02	OK
C85	3	24.91	76.72	-	76.72	-	47.12	50.89	98.02	OK
C86	3	24.91	96.46	-	96.46	-	47.12	50.89	98.02	OK
C87	3	24.91	79.52	-	79.52	-	47.12	50.89	98.02	OK
C88	3	24.91	97.25	-	97.25	-	47.12	50.89	98.02	OK
C89	3	24.91	79.60	-	79.60	-	47.12	50.89	98.02	OK

IF-2026-34353629-GCABA-DGROC

Col.	Cab.	PePo [t]	CARGA PILOTE				Carga admisible (s/v)			Verif.
			P (s/v) [t]	P (c/v) [t]	Pmax [t]	Pmin [t]	Fricción Pf [t]	Punta Pp [t]	Total Pp [t]	
C90	**3**	24.91	93.42	-	93.42	-	47.12	50.89	98.02	**OK**
C91	**2**	14.04	73.24	-	73.24	-	47.12	50.89	98.02	**OK**
C92	**1**	5.68	71.48	-	71.48	-	47.12	50.89	98.02	**OK**
C93	**2**	14.04	55.82	-	55.82	-	47.12	50.89	98.02	**OK**
C94	**2**	14.04	59.81	-	59.81	-	47.12	50.89	98.02	**OK**
C95	**2**	14.04	60.68	-	60.68	-	47.12	50.89	98.02	**OK**
C96	**2**	14.04	61.35	-	61.35	-	47.12	50.89	98.02	**OK**
C97	**2**	14.04	61.79	-	61.79	-	47.12	50.89	98.02	**OK**
C98	**2**	14.04	56.72	-	56.72	-	47.12	50.89	98.02	**OK**
C99	**2**	14.04	72.15	-	72.15	-	47.12	50.89	98.02	**OK**
N1	**N1**	254.41	61.01	96.18	96.18	-	47.12	50.89	98.02	**OK**
N2	**N2**	209.85	48.96	89.08	89.08	-	47.12	50.89	98.02	**OK**
N3	**N2**	209.85	56.20	92.34	92.34	-	47.12	50.89	98.02	**OK**
C101	**1**	5.68	89.23	-	89.23	-23.74	47.12	50.89	98.02	**OK**
C102	**1**	5.68	69.22	-	69.22	-32.14	47.12	50.89	98.02	**OK**
C103	**1**	5.68	86.14	-	86.14	-32.60	47.12	50.89	98.02	**OK**
C104	**1**	5.68	83.41	-	83.41	-25.58	47.12	50.89	98.02	**OK**
C105	**1**	5.68	63.52	-	63.52	-34.74	47.12	50.89	98.02	**OK**
C106	**1**	5.68	80.36	-	80.36	-34.77	47.12	50.89	98.02	**OK**
C107	**1**	5.68	86.55	-	86.55	-37.16	47.12	50.89	98.02	**OK**
C108	**1**	5.68	77.41	-	77.41	-36.03	47.12	50.89	98.02	**OK**
C109	**1**	5.68	65.95	-	65.95	-31.26	47.12	50.89	98.02	**OK**
C110	**1**	5.68	80.60	-	80.60	-35.21	47.12	50.89	98.02	**OK**
C111	**1**	5.68	79.95	-	79.95	-41.86	47.12	50.89	98.02	**OK**
C112	**1**	5.68	75.95	-	75.95	-36.29	47.12	50.89	98.02	**OK**
C113	**1**	5.68	66.52	-	66.52	-29.20	47.12	50.89	98.02	**OK**
C114	**1**	5.68	81.67	-	81.67	-38.44	47.12	50.89	98.02	**OK**
C115	**1**	5.68	73.94	-	73.94	-9.08	47.12	50.89	98.02	**OK**
C116	**1**	5.68	82.58	-	82.58	-41.67	47.12	50.89	98.02	**OK**
C117	**1**	5.68	78.64	-	78.64	-36.95	47.12	50.89	98.02	**OK**
C118	**1**	5.68	64.01	-	64.01	-32.45	47.12	50.89	98.02	**OK**
C119	**1**	5.68	79.83	-	79.83	-39.53	47.12	50.89	98.02	**OK**
C120	**1**	5.68	79.69	-	79.69	-21.58	47.12	50.89	98.02	**OK**
C121	**1**	5.68	75.11	-	75.11	-24.18	47.12	50.89	98.02	**OK**
C122	**1**	5.68	73.76	-	73.76	-28.55	47.12	50.89	98.02	**OK**
C123	**1**	5.68	64.10	-	64.10	-23.18	47.12	50.89	98.02	**OK**
C124	**1**	5.68	75.83	-	75.83	-26.62	47.12	50.89	98.02	**OK**
C125	**1**	5.68	61.46	-	61.46	-30.92	47.12	50.89	98.02	**OK**
C126	**1**	5.68	25.24	-	25.24	-7.77	47.12	50.89	98.02	**OK**
C127	**1**	5.68	58.08	-	58.08	-41.53	47.12	50.89	98.02	**OK**
C129	**1**	5.68	63.88	-	63.88	-21.33	47.12	50.89	98.02	**OK**
P60	**1**	5.68	19.61	-	19.61	-23.10	47.12	50.89	98.02	**OK**
P50	**1b**	4.06	47.30	-	47.30	-21.65	39.27	35.34	74.61	**OK**

Armaduras:

Tipo	ϕ	Pmax	Pmin	S	As.min	As.nec	As.adopt			Estribos
	(m)	(t)	(t)	(cm2)	(cm2)	(cm2)	cant.	ϕ	(cm2)	
P1	0.50	47.30	-21.65	1963	9.82	9.82	6	16	12.06	ϕ6c/20
P2a	0.60	97.25	0.00	2827	14.14	14.14	9	16	18.10	ϕ6c/20
P2b	0.60	89.23	-41.86	2827	14.14	26.16	10	20	31.42	ϕ6c/20

3.5.2. CABEZALES

Referencias	Pilotes	Geometría	Armado
Cab.1	Tipo: P2 Penetración: 10.0 cm	Cabezal de 1 pilote Largo X: 90.0 cm Largo Y: 90.0 cm Altura: 60.0 cm	Eos. verticales X: Ø10c/25 Eos. verticales Y: Ø10c/25 Eos. horizontales: Ø10c/20
Cab.1b	Tipo: P1 Penetración: 10.0 cm	Cabezal de 1 pilote Largo X: 80.0 cm Largo Y: 80.0 cm Altura: 60.0 cm	Eos. verticales X: Ø10c/25 Eos. verticales Y: Ø10c/25 Eos. horizontales: Ø10c/20
Cab.2	Tipo: P2 Penetración: 10.0 cm	Cabezal de 2 pilotes Largo X: 270.0 cm Largo Y: 90.0 cm Altura: 90.0 cm Separación entre ejes de pilotes: 1.80 m	Armado inferior: 11 Ø20 Armado superior: 4 Ø12 Estribos horizontales: Ø12c/15 Estribos verticales: Ø12c/15
Cab.2b	Tipo: P2 Penetración: 10.0 cm	Cabezal de 2 pilotes Largo X: 240.0 cm Largo Y: 90.0 cm Altura: 75.0 cm Separación entre ejes de pilotes: 1.50 m	Armado inferior: 11 Ø20 Armado superior: 4 Ø12 Estribos horizontales: Ø12c/15 Estribos verticales: Ø12c/15
Cab.2c	Tipo: P2 Penetración: 10.0 cm	Cabezal de 2 pilotes Altura: 110.0 cm Separación entre ejes de pilotes: 1.50 m	Armado inferior: 11 Ø20 Armado superior: 4 Ø12 Estribos horizontales: Ø12c/15 Estribos verticales: Ø12c/15
Cab.3	Tipo: P2 Penetración: 10.0 cm	Cabezal de 3 pilotes Altura: 110.0 cm Separación entre ejes de pilotes: 1.80 m	Armado inferior: 9 Ø16 c/ rama Armado superior: 4 Ø12 c/ rama Armado perimetral: Ø10c/15
Cab.3b	Tipo: P2 Penetración: 10.0 cm	Cabezal lineal de 3 pilotes Largo X: 390.0 cm Largo Y: 90.0 cm Altura: 150.0 cm Separación entre ejes de pilotes: 1.50 m	Armado inferior: 9 Ø20 Armado superior: 4 Ø12 Estribos horizontales: Ø12c/15 Estribos verticales: Ø12c/15
Cab.4	Tipo: P2 Penetración: 10.0 cm	Cabezal de 4 pilotes Largo X: 270.0 cm Largo Y: 270.0 cm Altura: 125.0 cm Separación entre ejes de pilotes: 1.80 m	Armado inferior X: 21 Ø20 Armado inferior Y: 21 Ø20 Parrilla superior: Ø10c/20 Estribos verticales: Ø10c/20 Armado perimetral: Ø10c/15
Cab.4b	Tipo: P2 Penetración: 10.0 cm	Cabezal de 4 pilotes Largo X: 270.0 cm Largo Y: 240.0 cm Altura: 125.0 cm Separación entre ejes X de pilotes: 1.80 m Separación entre ejes Y de pilotes: 1.50 m	Armado inferior X: 20 Ø20 Armado inferior Y: 21 Ø20 Parrilla superior: Ø10c/20 Estribos verticales: Ø10c/20 Armado perimetral: Ø10c/15
Cab.5	Tipo: P2 Penetración: 10.0 cm	Cabezal lineal de 5 pilotes Altura: 150.0 cm Separación entre ejes de pilotes: 1.50 m	Armado inferior: 9 Ø20 Armado superior: 4 Ø12 Estribos horizontales: Ø12c/15 Estribos verticales: Ø12c/15
Cab.6	Tipo: P2 Penetración: 10.0 cm	Cabezal rectangular de 6 pilotes Largo X: 450.0 cm Largo Y: 240.0 cm Altura: 125.0 cm Separación entre ejes X de pilotes: 1.80 m Separación entre ejes Y de pilotes: 1.50 m	Armado inferior X: 20 Ø20 Armado inferior Y: 34 Ø20 Parrilla superior: Ø10c/20 Estribos verticales: Ø10c/20 Armado perimetral: Ø10c/15
Cab.8	Tipo: P2 Penetración: 10.0 cm	Cabezal rectangular de 8 pilotes Largo X: 540.0 cm Largo Y: 240.0 cm Altura: 125.0 cm Separación entre ejes de pilotes: 1.50 m	Armado inferior X: 22 Ø20 Armado inferior Y: 48 Ø20 Parrilla superior: Ø10c/20 Estribos verticales: Ø10c/20 Armado perimetral: Ø10c/15

Referencias	Pilotes	Geometría	Armado
Cab.N1	Tipo: P2 Penetración: 10.0 cm	Cabezal rectangular de 24 pilotes (6x4) Largo X: 940.0 cm Largo Y: 540.0 cm Altura: 125.0 cm Separación entre ejes X de pilotes: 1.70 m Separación entre ejes Y de pilotes: 1.50 m	Armado inferior X: 48 Ø20 Armado inferior Y: 79 Ø20 Parrilla superior: Ø12c/15 Armado perimetral: Ø10c/15
Cab.N2	Tipo: P2 Penetración: 10.0 cm	Cabezal rectangular de 20 pilotes (5x4) Largo X: 770.0 cm Largo Y: 540.0 cm Altura: 125.0 cm Separación entre ejes X de pilotes: 1.70 m Separación entre ejes Y de pilotes: 1.50 m	Armado inferior X: 48 Ø20 Armado inferior Y: 65 Ø20 Parrilla superior: Ø12c/15 Armado perimetral: Ø10c/15

3.5.3. VIGAS DE FUNDACIÓN

• SOLICITACIONES Y ARMADURAS

Luz (m); Momentos (Tn·m); Áreas (cm2); Corte (Tn)

NOTAS:

1) **Las armaduras indicadas podrán ser modificadas, respetando las cuantías calculadas.**
2) **Las solicitaciones indicadas en el listado no incluyen las correspondientes a los cabezales excéntricos, las cuales se verifican en la tabla del capítulo siguiente.**

Viga	Sección	Luz	M.Izq.	M.Cent.	M.Der.	A.Izq.	A.Cent.	A.Der.	Cort.Izq.	Cort.Der.
VF-01	30 X 60	2.19	-2.00	-----	-3.20	2.72	2.72	2.83	2.52	-5.51
			5.60	3.00	1.90	4.93	2.72	2.72		
Arm.Montaje:	3Ø12(2.56>>)									
Arm.Piel:	2Ø8(2.50)									
Arm.Inferior:	2Ø16(2.85), 1Ø12(2.50)									
Estribos:	11x1eØ8c/0.2(2.13)									
VF-01	30 X 60	2.34	-3.20	-----	-1.60	2.85	2.72	2.72	5.19	-2.35
			1.90	2.10	4.80	2.72	2.72	4.19		
Arm.Montaje:	3Ø12(<<2.56+2.64=5.20)									
Arm.Piel:	2Ø8(2.65)									
Arm.Inferior:	2Ø12(2.95), 2Ø12(2.65)									
Estribos:	12x1eØ8c/0.2(2.28)									

Viga	Sección	Luz	M.Izq.	M.Cent.	M.Der.	A.Izq.	A.Cent.	A.Der.	Cort.Izq.	Cort.Der.
VF-02	30 X 60	2.83	-0.30	-----	-2.60	2.72	2.72	2.72	5.40	-3.26
			0.70	1.30	3.40	2.72	2.72	2.97		
Arm.Montaje:	3Ø12(3.25)									
Arm.Piel:	2Ø8(3.15)									
Arm.Inferior:	2Ø12(3.35), 1Ø10(3.10)									
Estribos:	14x1eØ8c/0.2(2.77)									
VF-02	30 X 90	0.45	-1.20	-----	-2.80	4.20	4.20	4.20	10.33	-4.78
			3.90	6.10	6.30	4.20	4.20	3.34		
Arm.Montaje:	4Ø12(0.65>>)									
Arm.Piel:	2Ø8(0.09P+0.61=0.70), 2Ø8(0.09P+0.61=0.70)									
Arm.Inferior:	2Ø12(0.21P+0.42>>), 2Ø12(0.13P+0.42>>)									
Estribos:	1x1eØ10(0.15)									

Viga	Sección	Luz	M.Izq.	M.Cent.	M.Der.	A.Izq.	A.Cent.	A.Der.	Cort.Izq.	Cort.Der.
VF-03	40 X 60	5.97	-8.30	-----	-9.00	4.61	6.31	5.79	5.72	-7.66
			5.20	3.20	0.10	4.61	4.61	4.61		
Arm.Montaje:	4Ø16(0.18P+6.04>>)									
Arm.Piel:	2Ø8(0.09P+6.21=6.30), 2Ø8(0.09P+6.21=6.30)									
Arm.Inferior:	3Ø10(0.15P+6.20=6.35), 3Ø10(0.11P+6.24=6.35)									
Estribos:	25x1eØ10c/0.23(5.61)									

Viga	Sección	Luz	M.Izq.	M.Cent.	M.Der.	A.Izq.	A.Cent.	A.Der.	Cort.Izq.	Cort.Der.
VF-04	30 X 60	3.16	-5.00	-----	-9.70	4.29	5.55	8.60	6.55	-14.62
			14.00	9.60	4.90	12.03	8.48	4.34		
Arm.Superior:	----- 2Ø10(1.10>>)									
Arm.Montaje:	4Ø16(0.18P+3.53>>)									
Arm.Piel:	2Ø8(3.50)									
Arm.Inferior:	2Ø20(0.22P+3.93=4.15), 3Ø16(3.35)									
Estribos:	14x1eØ8c/0.2(2.73)									
VF-04	30 X 60	2.59	-9.70	-----	-2.70	8.61	6.03	2.72	8.30	-3.62
			4.90	4.40	7.90	4.35	3.88	6.94		
Arm.Superior:	2Ø10(<<1.10+1.05=2.15) -----									
Arm.Montaje:	4Ø16(<<3.71+2.89=6.60)									
Arm.Piel:	2Ø8(2.90)									
Arm.Inferior:	2Ø16(3.50), 3Ø12(3.05)									
Estribos:	13x1eØ8c/0.2(2.54)									

IF-2026-34355629-GCABA-DGROC

Viga	Sección	Luz	M.Izq.	M.Cent.	M.Der.	A.Izq.	A.Cent.	A.Der.	Cort.Izq.	Cort.Der.
VF-05	40 X 75	2.63	-14.10	-----	-4.70	9.80	7.51	4.61	11.66	-6.10
			6.70	6.00	9.60	4.64	4.61	6.59		

Arm.Superior: 2Ø10(<<1.20+1.25=2.45) -----
Arm.Montaje: 3Ø20(<<3.19+3.06=6.25)
Arm.Piel: 4Ø8(2.95)
Arm.Inferior: 3Ø12(3.35), 2Ø16(3.20)
Estribos: 12x1eØ10c/0.23(2.57)

Viga	Sección	Luz	M.Izq.	M.Cent.	M.Der.	A.Izq.	A.Cent.	A.Der.	Cort.Izq.	Cort.Der.
VF-06	30 X 50	4.00	-4.90	-----	-4.70	4.77	5.33	4.40	15.81	-8.18
			2.90	4.00	14.50	2.92	4.36	13.66		

Arm.Montaje: 3Ø16(0.18P+4.27>>)
Arm.Inferior: 2Ø25(0.28P+4.27>>), 2Ø16(4.55)
Estribos: 13x1eØ8c/0.2(2.67), 7x1eØ8c/0.13(0.80)

VF-07	30 X 50	2.35	-4.70	-----	-6.20	4.49	3.87	6.70	6.61	-17.16
			14.50	8.80	3.10	13.99	9.52	3.38		

Arm.Superior: ----- 2Ø10(1.00>>)
Arm.Montaje: 3Ø16(<<2.35>>)
Arm.Inferior: 2Ø25(<<2.35>>), 1Ø25(2.84>>)
Estribos: 8x1eØ8c/0.12(0.96), 6x1eØ8c/0.2(1.09)

VF-07	30 X 50	2.40	-6.20	-----	-4.70	6.73	4.04	4.45	16.55	-6.37
			3.10	8.60	14.60	3.38	9.31	13.90		

Arm.Superior: 2Ø10(<<1.00+1.00=2.00) -----
Arm.Montaje: 3Ø16(<<6.80+3.05=9.85)
Arm.Inferior: 2Ø25(<<2.40>>), 1Ø25(<<2.40>>)
Estribos: 6x1eØ8c/0.2(1.14), 8x1eØ8c/0.12(0.96)

VF-08	30 X 50	2.35	-4.70	-----	-4.90	4.46	3.00	5.27	6.37	-16.36
			14.60	8.90	2.80	13.90	9.60	2.98		

Arm.Superior: ----- 2Ø10(1.10>>)
Arm.Montaje: 4Ø12(3.65)
Arm.Inferior: 2Ø25(<<9.30+2.65=11.95), 1Ø25(<<5.24+2.36=7.60)
Estribos: 7x1eØ8c/0.13(0.80), 6x1eØ8c/0.2(1.25)

VF-08	30 X 50	2.40	-4.90	-----	-6.10	5.28	2.23	5.65	18.26	-6.95
			2.80	11.80	19.00	2.98	12.74	17.76		

Arm.Superior: 2Ø10(<<1.10+1.10=2.20) ----- 2Ø12(1.15>>)
Arm.Montaje: 2Ø16(4.20)
Arm.Inferior: 2Ø25(2.66>>), 3Ø20(2.42>>)
Estribos: 6x1eØ8c/0.2(1.10), 10x1eØ8c/0.1(1.00)

VF-09	30 X 50	2.85	-6.10	-----	-9.10	5.87	6.73	9.86	8.06	-21.24
			19.00	10.00	4.30	18.53	10.82	4.68		

Arm.Superior: 2Ø12(<<1.15+0.65=1.80) ----- 2Ø12(1.40>>)
Arm.Montaje: 4Ø16(3.48>>)
Arm.Inferior: 2Ø25(<<2.85>>), 3Ø20(<<2.42+2.88=5.30)
Estribos: 7x1eØ10c/0.12(0.80), 12x1eØ10c/0.15(1.75)

VF-09	30 X 50	2.50	-9.10	-----	-5.00	9.86	6.22	4.63	17.87	-6.88
			4.30	8.30	14.40	4.68	9.00	14.12		

Arm.Superior: 2Ø12(<<1.40+1.20=2.60) ----- 3Ø12(0.60>>)
Arm.Montaje: 4Ø16(<<3.48+3.02=6.50)
Arm.Inferior: 2Ø25(<<5.51+3.14=8.65), 1Ø25(3.00)
Estribos: 6x1eØ8c/0.2(1.11), 11x1eØ8c/0.1(1.10)

VF-10	30 X 50	3.20	-5.00	-----	-2.10	4.88	2.23	2.23	6.45	-12.83
			14.20	6.80	5.90	13.13	7.36	5.29		

Arm.Superior: 3Ø12(<<0.60+1.35=1.95) -----
Arm.Montaje: 2Ø12(3.87>>)
Arm.Inferior: 2Ø16(3.62>>), 3Ø20(4.00)
Estribos: 14x1eØ8c/0.2(2.67)

Viga	Sección	Luz	M.Izq.	M.Cent.	M.Der.	A.Izq.	A.Cent.	A.Der.	Cort.Izq.	Cort.Der.
VF-12	40 X 80	3.72	-3.60	-----	-12.00	4.94	7.70	7.80	4.27	-13.50
			13.00	3.30	1.70	8.50	4.94	4.94		

Arm.Superior: ----- 2Ø16(0.86>>), 2Ø16(0.76>>)
Arm.Montaje: 4Ø16(<<2.06+4.59=6.65)
Arm.Piel: 4Ø8(4.05)
Arm.Inferior: 3Ø16(4.35), 3Ø12(4.00)
Estribos: 16x1eØ10c/0.23(3.66)

IF-2026-34355629-GCABA-DGROC

Viga	Sección	Luz	M.Izq.	M.Cent.	M.Der.	A.Izq.	A.Cent.	A.Der.	Cort.Izq.	Cort.Der.
VF-13	30 X 50	2.42	-2.20	-----	0.00	2.23	2.35	2.23	2.25	-3.97
			0.20	0.50	0.20	0.24	2.23	2.23		
Arm.Montaje:	3Ø12(0.13P+2.82=2.95)									
Arm.Inferior:	2Ø12(0.15P+2.80=2.95)									
Estribos:	11x1eØ8c/0.2(2.17)									
VF-14	30 X 50	2.70	-0.70	-----	-1.70	2.23	2.23	2.23	2.06	-1.96
			2.10	2.10	4.80	2.23	2.28	4.16		
Arm.Montaje:	2Ø12(3.35)									
Arm.Inferior:	2Ø12(3.35), 2Ø12(3.05)									
Estribos:	12x1eØ8c/0.2(2.40)									
VF-15	30 X 50	4.00	-4.30	-----	-3.80	3.74	4.68	3.59	12.96	-9.51
			5.60	4.00	12.80	5.74	4.33	12.10		
Arm.Montaje:	3Ø16(4.24>>)									
Arm.Inferior:	2Ø20(4.25>>), 3Ø16(4.55)									
Estribos:	13x1eØ8c/0.2(2.67), 5x1eØ8c/0.19(0.80)									
VF-16	30 X 50	2.35	-3.80	-----	-6.50	3.67	4.01	6.97	5.23	-14.53
			12.80	8.00	2.90	12.36	8.66	3.16		
Arm.Superior:	----- 2Ø10(1.05>>)									
Arm.Montaje:	3Ø16(<<2.35>>)									
Arm.Inferior:	2Ø20(<<4.25+2.66=6.90), 2Ø20(2.85)									
Estribos:	6x1eØ8c/0.15(0.80), 6x1eØ8c/0.2(1.25)									
VF-16	30 X 50	2.40	-6.50	-----	-4.00	6.99	4.08	3.84	14.60	-5.28
			2.90	8.20	13.30	3.17	8.85	12.78		
Arm.Superior:	2Ø10(<<1.05+1.05=2.10) -----									
Arm.Montaje:	3Ø16(<<6.59+2.96=9.55)									
Arm.Inferior:	3Ø20(2.63>>), 2Ø16(2.43>>)									
Estribos:	6x1eØ8c/0.2(1.20), 6x1eØ8c/0.15(0.90)									
VF-17	30 X 50	2.35	-4.00	-----	-4.80	3.78	2.79	5.15	5.00	-13.62
			13.30	8.40	2.50	12.58	9.05	2.66		
Arm.Superior:	----- 2Ø10(1.05>>)									
Arm.Montaje:	4Ø12(3.55)									
Arm.Inferior:	3Ø20(<<2.35>>), 2Ø16(<<2.43+2.38=4.80)									
Estribos:	5x1eØ8c/0.17(0.80), 7x1eØ8c/0.2(1.25)									
VF-17	30 X 50	2.40	-4.80	-----	-5.30	5.16	2.23	4.93	15.84	-5.66
			2.50	11.50	17.70	2.66	12.43	16.63		
Arm.Superior:	2Ø10(<<1.05+1.05=2.10) ----- 2Ø10(1.00>>)									
Arm.Montaje:	2Ø16(4.20)									
Arm.Inferior:	3Ø20(<<2.40>>), 2Ø25(2.66>>)									
Estribos:	6x1eØ8c/0.2(1.19), 7x1eØ8c/0.13(0.91)									
VF-18	30 X 50	2.85	-5.30	-----	-9.70	5.10	7.15	10.50	6.59	-18.50
			17.70	9.80	4.20	17.29	10.59	4.56		
Arm.Superior:	2Ø10(<<1.00+0.65=1.65) ----- 3Ø12(1.20>>)									
Arm.Montaje:	3Ø20(4.55)									
Arm.Inferior:	3Ø20(<<7.38+2.88=10.25), 2Ø25(<<2.66+3.19=5.85)									
Estribos:	17x1eØ10c/0.15(2.55)									
VF-18	30 X 50	2.50	-9.70	-----	-4.90	10.50	6.06	4.54	16.99	-6.09
			4.20	9.40	15.20	4.55	10.24	15.01		
Arm.Superior:	3Ø12(<<1.20+1.20=2.40) ----- 2Ø10(0.60>>)									
Arm.Montaje:	4Ø16(3.90)									
Arm.Inferior:	3Ø20(3.30), 2Ø20(2.90)									
Estribos:	5x1eØ8c/0.2(1.01), 12x1eØ8c/0.1(1.20)									
VF-19	30 X 50	3.20	-4.90	-----	-2.70	4.84	2.78	2.96	4.71	-13.01
			15.10	7.60	0.80	14.02	8.22	2.23		
Arm.Superior:	2Ø10(<<0.60+1.25=1.85) -----									
Arm.Montaje:	3Ø12(4.25)									
Arm.Inferior:	2Ø25(4.05), 1Ø25(3.85)									
Estribos:	5x1eØ8c/0.18(0.80), 10x1eØ8c/0.2(2.03)									

Viga	Sección	Luz	M.Izq.	M.Cent.	M.Der.	A.Izq.	A.Cent.	A.Der.	Cort.Izq.	Cort.Der.
VF-20	30 X 50	4.49	-9.70	-----	-5.60	10.44	10.56	5.44	23.63	-6.73
			0.20	6.80	22.20	2.23	7.35	22.17		
Arm.Montaje:	4Ø20(0.22P+5.33=5.55)									
Arm.Inferior:	3Ø25(4.64>>), 1Ø25(5.05), 1Ø25(5.05)									
Estribos:	29x1eØ12c/0.14(4.00)									
VF-21	30 X 50	2.85	-5.50	-----	-9.10	5.06	5.83	9.88	6.74	-20.19

IF-2026-34355629-GCABA-DGROC

			21.90	11.60	4.30	20.11	12.52	4.71		
Arm.Superior:	----- 2Ø12(1.25>>)									
Arm.Montaje:	4Ø16(3.40>>)									
Arm.Inferior:	3Ø25(<<4.64+3.11=7.75), 2Ø20(3.35)									
Estribos:	7x1eØ10c/0.13(0.80), 12x1eØ10c/0.15(1.75)									
VF-21	30 X 50	2.65	-9.10	-----	-5.50	9.89	5.67	5.34	18.05	-6.73
			4.30	10.50	17.60	4.71	11.36	17.11		
Arm.Superior:	2Ø12(<<1.25+1.20=2.45) -----									
Arm.Montaje:	4Ø16(<<3.40+3.20=6.60)									
Arm.Inferior:	2Ø25(3.00>>), 3Ø20(2.68>>)									
Estribos:	16x1eØ10c/0.15(2.35)									
VF-22	30 X 50	4.75	-5.50	-----	-5.30	5.16	5.75	3.61	13.28	-16.28
			17.60	4.70	12.00	16.63	5.09	11.50		
Arm.Montaje:	3Ø16(6.00)									
Arm.Inferior:	2Ø25(<<3.00+5.20=8.20), 3Ø20(<<2.68+4.98=7.65)									
Estribos:	8x1eØ8c/0.12(0.96), 12x1eØ8c/0.2(2.46), 5x1eØ8c/0.18(0.80)									
VF-23	30 X 50	2.35	-3.60	-----	-5.00	3.43	3.31	5.40	4.84	-13.10
			12.00	7.40	2.50	11.46	8.05	2.76		
Arm.Superior:	----- 2Ø12(1.15>>)									
Arm.Montaje:	4Ø12(3.50)									
Arm.Inferior:	2Ø20(3.10), 3Ø16(2.70)									
Estribos:	5x1eØ8c/0.19(0.80), 6x1eØ8c/0.2(1.25)									
VF-23	30 X 50	2.40	-5.00	-----	-5.40	5.40	2.23	5.01	16.19	-5.75
			2.50	11.80	18.10	2.76	12.80	17.07		
Arm.Superior:	2Ø12(<<1.15+1.15=2.30) ----- 2Ø12(1.15>>)									
Arm.Montaje:	3Ø12(3.75)									
Arm.Inferior:	3Ø20(2.40>>), 2Ø25(2.66>>)									
Estribos:	6x1eØ8c/0.2(1.14), 8x1eØ8c/0.12(0.96)									
VF-24	30 X 50	2.85	-5.40	-----	-9.90	5.17	7.19	10.68	6.63	-18.82
			18.20	10.10	4.20	17.71	10.90	4.57		
Arm.Superior:	2Ø12(<<1.15+0.65=1.80) ----- 3Ø12(1.25>>)									
Arm.Montaje:	3Ø20(4.55)									
Arm.Inferior:	3Ø20(<<2.85>>), 2Ø25(<<2.66+3.19=5.85)									
Estribos:	6x1eØ10c/0.14(0.80), 12x1eØ10c/0.15(1.75)									
VF-24	30 X 50	2.50	-9.90	-----	-4.80	10.68	6.32	4.72	17.06	-6.21
			4.20	9.40	15.30	4.55	10.15	14.97		
Arm.Superior:	3Ø12(<<1.25+1.25=2.50) ----- 2Ø12(0.60>>)									
Arm.Montaje:	4Ø16(3.90)									
Arm.Inferior:	3Ø20(<<5.25+3.00=8.25), 2Ø20(2.90)									
Estribos:	5x1eØ8c/0.2(1.01), 12x1eØ8c/0.1(1.20)									
VF-25	30 X 50	3.20	-4.80	-----	-2.10	4.44	2.23	2.27	5.38	-12.88
			15.30	8.00	1.00	14.30	8.69	2.23		
Arm.Superior:	2Ø12(<<0.60+1.30=1.90) ----- 2Ø10(1.60>>)									
Arm.Montaje:	2Ø12(3.87>>)									
Arm.Inferior:	2Ø25(4.05), 1Ø25(3.85)									
Estribos:	5x1eØ8c/0.18(0.80), 10x1eØ8c/0.2(2.03)									

Viga	Sección	Luz	M.Izq.	M.Cent.	M.Der.	A.Izq.	A.Cent.	A.Der.	Cort.Izq.	Cort.Der.
VF-26	40 X 75	4.17	-4.90	-----	-8.30	4.94	5.40	5.01	6.74	-11.18
			11.30	4.10	2.10	7.35	4.94	4.94		
Arm.Montaje:	3Ø16(4.60>>)									
Arm.Piel:	4Ø8(4.50)									
Arm.Inferior:	3Ø12(4.53>>), 2Ø16(4.65)									
Estribos:	18x1eØ10c/0.23(4.11)									

Viga	Sección	Luz	M.Izq.	M.Cent.	M.Der.	A.Izq.	A.Cent.	A.Der.	Cort.Izq.	Cort.Der.
VF-27	40 X 75	3.08	-7.20	-----	-9.10	4.94	4.94	5.95	6.19	-11.99
			15.30	7.50	5.20	9.95	4.94	4.94		
Arm.Montaje:	3Ø16(0.18P+3.46>>)									
Arm.Piel:	4Ø8(3.40)									
Arm.Inferior:	3Ø16(0.18P+3.72=3.90), 2Ø16(0.18P+3.47=3.65)									
Estribos:	14x1eØ10c/0.23(3.02)									
VF-27	40 X 75	2.13	-9.10	-----	-2.10	5.95	4.94	4.94	8.62	-4.23
			5.10	4.60	4.40	4.94	4.94	4.94		
Arm.Montaje:	3Ø16(<<2.14>>)									
Arm.Piel:	4Ø8(2.45)									
Arm.Inferior:	3Ø12(2.48>>), 2Ø10(2.18>>)									

IF-2026-34355629-GCABA-DGROC

Estribos: 10x1eØ10c/0.23(2.08)

Viga	Sección	Luz	M.Izq.	M.Cent.	M.Der.	A.Izq.	A.Cent.	A.Der.	Cort.Izq.	Cort.Der.
VF-28	30 X 50	4.49	-10.40	-----	-5.40	11.22	11.29	5.01	20.35	-6.16
			0.40	6.70	21.60	2.23	7.21	20.67		

Arm.Montaje: 4Ø20(0.22P+5.33=5.55)
Arm.Inferior: 3Ø25(4.64>>), 2Ø20(4.64>>)
Estribos: 21x1eØ10c/0.15(3.16), 7x1eØ10c/0.12(0.84)

VF-29	30 X 50	2.85	-5.40	-----	-9.20	5.21	5.75	9.98	6.80	-20.18
			21.60	12.50	4.40	20.81	13.58	4.82		

Arm.Superior: ----- 2Ø12(1.25>>)
Arm.Montaje: 4Ø16(3.38>>)
Arm.Inferior: 3Ø25(<<4.64+3.11=7.75), 2Ø20(<<4.64+2.86=7.50)
Estribos: 7x1eØ10c/0.12(0.80), 12x1eØ10c/0.15(1.75)

VF-29	30 X 50	2.65	-9.20	-----	-5.60	9.99	5.74	5.39	18.24	-6.85
			4.40	10.50	17.70	4.82	11.41	17.21		

Arm.Superior: 2Ø12(<<1.25+1.20=2.45) -----
Arm.Montaje: 4Ø16(<<3.38+3.22=6.60)
Arm.Inferior: 2Ø25(3.00>>), 3Ø20(2.68>>)
Estribos: 16x1eØ10c/0.15(2.35)

VF-30	30 X 50	4.75	-5.60	-----	-5.40	5.21	5.86	3.86	12.90	-16.24
			17.70	4.80	11.30	16.73	5.18	10.80		

Arm.Montaje: 3Ø16(5.50>>)
Arm.Inferior: 2Ø25(<<3.00+5.20=8.20), 3Ø20(<<2.68+4.98=7.65)
Estribos: 8x1eØ8c/0.12(0.96), 17x1eØ8c/0.2(3.26)

VF-31	30 X 50	4.75	-4.50	-----	-6.30	3.27	4.84	5.85	17.37	-12.36
			11.30	6.90	21.00	10.69	7.43	19.64		

Arm.Montaje: 3Ø16(<<5.50+5.60=11.10)
Arm.Inferior: 3Ø25(5.10>>), 2Ø20(4.90>>)
Estribos: 16x1eØ8c/0.2(3.12), 11x1eØ8c/0.1(1.10)

VF-32	30 X 50	3.10	-6.30	-----	-12.10	6.16	9.29	13.07	7.44	-21.41
			21.10	11.10	4.70	20.83	12.08	5.15		

Arm.Superior: ----- 2Ø10(1.10>>)
Arm.Montaje: 4Ø20(3.61>>)
Arm.Inferior: 3Ø25(<<5.10+3.35=8.45), 2Ø20(<<4.90+3.10=8.00)
Estribos: 8x1eØ10c/0.11(0.88), 13x1eØ10c/0.15(1.92)

VF-32	30 X 50	2.40	-12.00	-----	0.00	13.06	9.50	2.62	7.43	-2.77
			4.70	4.10	0.30	5.09	4.47	2.23		

Arm.Superior: 2Ø10(<<1.10+0.85=1.95) -----
Arm.Montaje: 4Ø20(<<3.61+2.52+0.22P=6.35)
Arm.Inferior: 2Ø16(2.97+0.18P=3.15), 1Ø12(2.85)
Estribos: 12x1eØ8c/0.2(2.22)

Viga	Sección	Luz	M.Izq.	M.Cent.	M.Der.	A.Izq.	A.Cent.	A.Der.	Cort.Izq.	Cort.Der.
VF-33	30 X 50	3.84	-1.40	-----	-2.30	2.23	2.44	2.23	6.45	-5.36
			5.10	2.20	5.20	5.46	2.41	5.62		

Arm.Montaje: 3Ø12(0.13P+4.17+0.13P=4.43)
Arm.Inferior: 3Ø12(0.15P+4.17+0.15P=4.47), 2Ø12(4.07+0.13P=4.20)
Estribos: 18x1eØ8c/0.2(3.47)

Viga	Sección	Luz	M.Izq.	M.Cent.	M.Der.	A.Izq.	A.Cent.	A.Der.	Cort.Izq.	Cort.Der.
VF-34	40 X 75	3.08	-7.00	-----	-8.80	4.94	4.94	5.73	5.82	-11.80
			14.80	7.30	5.00	9.65	4.94	4.94		

Arm.Montaje: 3Ø16(0.18P+3.46>>)
Arm.Piel: 4Ø8(3.40)
Arm.Inferior: 3Ø16(0.18P+3.72=3.90), 2Ø16(0.18P+3.47=3.65)
Estribos: 14x1eØ10c/0.23(3.02)

VF-34	40 X 75	2.13	-8.80	-----	-2.00	5.73	4.94	4.94	8.13	-4.42
			5.00	4.40	4.10	4.94	4.94	4.94		

Arm.Montaje: 3Ø16(<<2.14>>)
Arm.Piel: 4Ø8(2.45)
Arm.Inferior: 3Ø12(2.48>>), 2Ø10(2.18>>)
Estribos: 10x1eØ10c/0.23(2.08)

Viga	Sección	Luz	M.Izq.	M.Cent.	M.Der.	A.Izq.	A.Cent.	A.Der.	Cort.Izq.	Cort.Der.
VF-35	30 X 50	4.49	-9.20	-----	-5.30	9.84	9.97	4.96	19.78	-6.92
			0.30	6.70	21.20	2.23	7.25	20.26		

Arm.Montaje: 4Ø20(<<0.66+4.94=5.60)
Arm.Inferior: 3Ø25(4.64>>), 2Ø20(4.64>>)
Estribos: 21x1eØ10c/0.15(3.20), 7x1eØ10c/0.13(0.80)

VF-36	30 X 50	2.85	-5.30	-----	-9.60	5.15	6.24	10.42	6.72	-20.07
			21.20	12.20	4.40	20.49	13.23	4.78		

Arm.Superior: ----- 3Ø12(1.35>>)
Arm.Montaje: 4Ø16(3.39>>)
Arm.Inferior: 3Ø25(<<4.64+3.11=7.75), 2Ø20(<<4.64+2.86=7.50)
Estribos: 7x1eØ10c/0.12(0.80), 12x1eØ10c/0.15(1.75)

VF-36	30 X 50	2.65	-9.60	-----	-5.90	10.43	6.02	5.68	18.44	-7.00
			4.40	10.60	17.90	4.77	11.51	17.40		

Arm.Superior: 3Ø12(<<1.35+1.25=2.60) -----
Arm.Montaje: 4Ø16(<<3.39+3.26=6.65)
Arm.Inferior: 2Ø25(3.00>>), 3Ø20(2.68>>)
Estribos: 11x1eØ10c/0.15(1.55), 6x1eØ10c/0.14(0.80)

VF-37	30 X 50	4.75	-5.90	-----	-5.20	5.48	5.59	3.57	13.05	-15.92
			17.90	5.10	11.80	16.88	5.56	11.29		

Arm.Montaje: 3Ø16(5.54>>)
Arm.Inferior: 2Ø25(<<3.00+5.20=8.20), 3Ø20(<<2.68+4.98=7.65)
Estribos: 8x1eØ8c/0.13(1.04), 12x1eØ8c/0.2(2.38), 5x1eØ8c/0.18(0.80)

VF-38	30 X 50	4.75	-5.00	-----	-5.70	3.57	5.42	5.28	16.59	-12.92
			11.80	5.60	19.10	11.26	6.10	17.96		

Arm.Montaje: 3Ø16(<<5.54+5.51=11.05)
Arm.Inferior: 3Ø20(4.96>>), 2Ø25(5.19>>)
Estribos: 16x1eØ8c/0.2(3.12), 10x1eØ8c/0.11(1.10)

VF-39	30 X 50	2.85	-5.70	-----	-10.50	5.50	7.22	11.36	6.97	-19.78
			19.20	10.80	4.50	18.80	11.71	4.84		

Arm.Superior: ----- 2Ø12(1.30>>)
Arm.Montaje: 3Ø20(3.45>>)
Arm.Inferior: 3Ø20(<<2.85>>), 2Ø25(<<5.19+3.21=8.40)
Estribos: 7x1eØ10c/0.13(0.80), 12x1eØ10c/0.15(1.75)

VF-39	30 X 50	2.65	-10.50	-----	-4.10	11.37	7.50	3.91	16.35	-5.93
			4.50	7.10	12.80	4.84	7.71	12.83		

Arm.Superior: 2Ø12(<<1.30+1.25=2.55) ----- 2Ø12(0.60>>)
Arm.Montaje: 3Ø20(<<3.45+3.10=6.55)
Arm.Inferior: 3Ø20(<<7.81+3.14=10.95), 2Ø16(2.90)
Estribos: 7x1eØ8c/0.2(1.27), 9x1eØ8c/0.12(1.08)

VF-40	30 X 50	3.41	-4.10	-----	-2.30	3.89	2.23	2.47	3.32	-8.72
			12.50	6.50	5.80	11.36	7.00	6.25		

Arm.Superior: 2Ø12(<<0.60+1.35=1.95) ----- 3Ø12(0.78>>)
Arm.Montaje: 2Ø12(4.75)
Arm.Inferior: 2Ø20(4.50), 3Ø16(3.80)
Estribos: 16x1eØ8c/0.2(3.11)

VF-40b	30 X 50	0.48	-2.50	-----	-0.20	2.74	2.23	2.23	5.69	-17.11
			7.40	5.90	1.50	7.99	6.41	1.66		

Arm.Superior: 3Ø12(<<1.68+0.55+0.13P=2.35) -----
Arm.Montaje: 2Ø8(<<1.37+0.55+0.09P=2.00)
Arm.Inferior: 2Ø16(1.02+0.18P=1.20), 2Ø16(1.02+0.18P=1.20)
Estribos: 3x1eØ8c/0.14(0.35)

Viga	Sección	Luz	M.Izq.	M.Cent.	M.Der.	A.Izq.	A.Cent.	A.Der.	Cort.Izq.	Cort.Der.
VF-41	40 X 75	4.17	-5.10	-----	-8.70	4.94	5.70	5.26	7.20	-11.64
			11.80	4.30	2.20	7.68	4.94	4.94		

Arm.Montaje: 3Ø16(4.60>>)
Arm.Piel: 4Ø8(4.50)
Arm.Inferior: 3Ø16(4.80), 1Ø16(4.55)
Estribos: 18x1eØ10c/0.23(4.11)

Viga	Sección	Luz	M.Izq.	M.Cent.	M.Der.	A.Izq.	A.Cent.	A.Der.	Cort.Izq.	Cort.Der.
VF-42	30 X 50	0.68	-0.20	-----	-6.70	2.94	5.86	6.25	11.82	-12.42
			7.30	12.30	13.70	7.88	12.30	12.46		

Arm.Montaje: 4Ø16(0.22P+1.73=1.95)
Arm.Inferior: 2Ø20(0.39P+1.21=1.60), 2Ø20(0.22P+1.23=1.45)
Estribos: 2x1eØ8c/0.2(0.38)

VF-43	30 X 50	2.60	-6.70	-----	-8.30	6.30	5.68	8.95	7.38	-16.88
			14.00	8.00	3.60	13.93	8.62	3.93		

Arm.Superior: ----- 2Ø10(1.05>>)

IF-2026-34355629-GCABA-DGROC

Arm.Montaje: 4Ø16(0.18P+3.25>>)
Arm.Inferior: 2Ø25(3.19>>), 1Ø25(3.05)
Estribos: 8x1eØ8c/0.12(0.96), 7x1eØ8c/0.2(1.34)

VF-43	30 X 50	2.90	-8.30	-----	-5.00	8.97	5.94	4.79	17.54	-6.23
			3.70	9.00	16.90	3.99	9.80	16.52		

Arm.Superior: 2Ø10(<<1.05+1.20=2.25) -----
Arm.Montaje: 4Ø16(<<3.43+3.42=6.85)
Arm.Inferior: 2Ø25(<<2.90>>), 3Ø20(3.25)
Estribos: 8x1eØ8c/0.2(1.50), 11x1eØ8c/0.1(1.10)

VF-44	30 X 50	4.75	-5.00	-----	-4.30	4.65	4.71	3.57	12.02	-14.49
			16.80	4.20	11.40	15.78	4.60	10.88		

Arm.Montaje: 3Ø16(5.95)
Arm.Inferior: 2Ø25(<<6.09+5.21=11.30), 2Ø20(5.25>>)
Estribos: 6x1eØ8c/0.14(0.84), 17x1eØ8c/0.2(3.38)

VF-45	30 X 50	2.35	-3.80	-----	-4.70	3.56	3.19	5.07	4.71	-12.04
			11.40	7.00	2.40	10.93	7.54	2.65		

Arm.Superior: ----- 2Ø12(1.10>>)
Arm.Montaje: 4Ø12(3.55)
Arm.Inferior: 2Ø20(<<5.25+2.60=7.85), 3Ø16(2.70)
Estribos: 11x1eØ8c/0.2(2.05)

VF-45	30 X 50	2.39	-4.70	-----	-4.80	5.08	2.23	4.61	13.35	-5.11
			2.40	9.80	14.60	2.65	10.60	14.30		

Arm.Superior: 2Ø12(<<1.10+1.20=2.30) ----- 2Ø10(1.15>>)
Arm.Montaje: 3Ø12(3.75)
Arm.Inferior: 2Ø25(2.66>>), 1Ø25(2.39>>)
Estribos: 7x1eØ8c/0.2(1.30), 5x1eØ8c/0.16(0.80)

VF-46	30 X 50	3.50	-4.80	-----	-9.00	4.61	7.69	9.80	4.36	-10.85
			14.50	6.90	4.30	14.33	7.53	4.61		

Arm.Superior: 2Ø10(<<1.15+0.80=1.95) ----- 2Ø12(1.70>>)
Arm.Montaje: 4Ø16(4.01>>)
Arm.Inferior: 2Ø25(<<2.66+3.85=6.50), 1Ø25(<<2.39+3.51=5.90)
Estribos: 17x1eØ8c/0.2(3.21)

VF-46	30 X 50	2.34	-8.90	-----	-3.20	9.70	4.83	3.43	10.10	-4.05
			4.10	7.70	9.80	4.50	8.30	10.51		

Arm.Superior: 2Ø12(<<1.70+0.95=2.65) -----
Arm.Montaje: 4Ø16(<<4.01+2.61+0.18P=6.80)
Arm.Inferior: 2Ø20(3.03+0.22P=3.25), 3Ø16(2.50)
Estribos: 11x1eØ8c/0.2(2.04)

Viga	Sección	Luz	M.Izq.	M.Cent.	M.Der.	A.Izq.	A.Cent.	A.Der.	Cort.Izq.	Cort.Der.
VF-47	40 X 75	3.10	-2.30	-----	-16.70	4.61	8.40	11.63	4.99	-11.14
			7.00	6.80	7.20	4.86	4.72	5.03		

Arm.Montaje: 4Ø20(0.22P+3.22>>)
Arm.Piel: 2Ø8(0.09P+3.41=3.50), 2Ø8(0.09P+3.41=3.50)
Arm.Inferior: 3Ø12(0.15P+3.22>>), 2Ø12(3.22>>)
Estribos: 13x1eØ10c/0.23(2.92)

VF-47	40 X 75	2.38	-16.70	-----	-3.10	11.62	9.12	4.61	9.89	-5.15
			7.20	6.40	3.90	5.00	4.61	4.61		

Arm.Montaje: 4Ø20(<<3.44+2.66=6.10)
Arm.Piel: 4Ø8(2.70)
Arm.Inferior: 3Ø12(<<2.38>>), 2Ø12(<<3.22+2.43=5.65)
Estribos: 11x1eØ10c/0.23(2.32)

Viga	Sección	Luz	M.Izq.	M.Cent.	M.Der.	A.Izq.	A.Cent.	A.Der.	Cort.Izq.	Cort.Der.
VF-48	30 X 60	1.36	-0.10	-----	-4.10	2.72	2.72	3.60	9.05	-3.13
			1.80	9.80	12.20	2.72	8.72	10.66		

Arm.Montaje: 2Ø16(0.18P+1.92+0.18P=2.28)
Arm.Piel: 1Ø8(0.09P+1.56=1.65), 1Ø8(0.09P+1.56=1.65)
Arm.Inferior: 2Ø20(0.22P+1.92+0.22P=2.36), 3Ø16(1.75)
Estribos: 7x1eØ8c/0.2(1.26)

Viga	Sección	Luz	M.Izq.	M.Cent.	M.Der.	A.Izq.	A.Cent.	A.Der.	Cort.Izq.	Cort.Der.
VF-49	30 X 60	2.75	-1.00	-----	-2.70	2.72	2.72	2.72	4.84	-5.49
			3.80	0.80	2.80	3.34	2.72	2.72		

Arm.Montaje: 3Ø12(3.05)
Arm.Piel: 2Ø8(3.05)
Arm.Inferior: 2Ø12(3.45), 1Ø12(3.25)

Estribos: 14x1eØ8c/0.2(2.69)

Viga	Sección	Luz	M.Izq.	M.Cent.	M.Der.	A.Izq.	A.Cent.	A.Der.	Cort.Izq.	Cort.Der.
VF-50	30 X 60	1.57	-1.10	-----	-1.30	2.72	2.72	2.72	1.14	-2.51
			2.70	1.70	0.40	2.72	2.72	2.72		

Arm.Montaje: 3Ø12(2.00)
Arm.Piel: 2Ø8(1.90)
Arm.Inferior: 2Ø12(2.10), 1Ø10(1.75)
Estribos: 8x1eØ8c/0.2(1.51)

Viga	Sección	Luz	M.Izq.	M.Cent.	M.Der.	A.Izq.	A.Cent.	A.Der.	Cort.Izq.	Cort.Der.
VF-51	30 X 50	2.32	-2.30	-----	-8.10	2.42	5.53	8.72	3.92	-9.68
			7.10	4.70	3.40	7.44	5.11	3.66		

Arm.Superior: ----- 2Ø10(0.95>>)
Arm.Montaje: 4Ø16(0.18P+2.59>>)
Arm.Inferior: 2Ø16(0.18P+3.02=3.20), 2Ø16(2.50)
Estribos: 11x1eØ8c/0.2(2.02)

VF-51	30 X 50	2.68	-8.10	-----	-5.10	8.75	5.27	4.82	16.84	-5.86
			3.40	10.40	17.30	3.67	11.30	16.62		

Arm.Superior: 2Ø10(<<0.95+1.05=2.00) -----
Arm.Montaje: 4Ø16(<<2.77+3.23=6.00)
Arm.Inferior: 3Ø20(2.70>>), 2Ø25(2.96>>)
Estribos: 6x1eØ8c/0.2(1.18), 12x1eØ8c/0.1(1.20)

VF-52	30 X 50	2.57	-5.10	-----	-6.60	4.81	3.87	7.11	5.71	-16.15
			17.30	10.80	3.10	16.61	11.73	3.31		

Arm.Superior: ----- 2Ø10(1.15>>)
Arm.Montaje: 3Ø16(3.25>>)
Arm.Inferior: 3Ø20(<<2.57>>), 2Ø25(<<2.96+2.84=5.80)
Estribos: 10x1eØ8c/0.11(1.10), 6x1eØ8c/0.2(1.17)

VF-52	30 X 50	2.43	-6.60	-----	-4.80	7.12	3.38	4.49	15.58	-5.51
			3.10	10.20	16.30	3.31	11.09	15.46		

Arm.Superior: 2Ø10(<<1.15+1.05=2.20) -----
Arm.Montaje: 3Ø16(<<2.43>>)
Arm.Inferior: 3Ø20(<<5.27+2.98=8.25), 1Ø20(2.46>>), 1Ø20(2.46>>)
Estribos: 6x1eØ8c/0.2(1.05), 9x1eØ8c/0.12(1.08)

VF-53	30 X 50	2.57	-4.80	-----	-7.30	4.56	4.66	7.93	5.67	-16.05
			16.30	10.10	3.30	15.77	10.91	3.53		

Arm.Superior: ----- 2Ø12(1.25>>)
Arm.Montaje: 3Ø16(<<2.57>>)
Arm.Inferior: 2Ø25(3.22>>), 1Ø20(<<2.46+2.60=5.05), 1Ø20(<<2.46+2.60=5.05)
Estribos: 10x1eØ8c/0.11(1.10), 6x1eØ8c/0.2(1.17)

VF-53	30 X 50	2.42	-7.30	-----	-4.10	7.94	4.25	3.98	14.44	-5.12
			3.30	9.10	14.20	3.53	9.85	13.89		

Arm.Superior: 2Ø12(<<1.25+1.20=2.45) -----
Arm.Montaje: 3Ø16(<<8.26+3.00=11.25)
Arm.Inferior: 2Ø25(<<2.42>>), 1Ø25(2.90)
Estribos: 6x1eØ8c/0.2(1.15), 7x1eØ8c/0.14(0.98)

VF-54	30 X 50	2.58	-4.10	-----	-5.20	3.88	3.48	5.59	4.10	-12.48
			14.20	9.40	2.70	13.71	10.15	2.88		

Arm.Superior: ----- 2Ø10(1.15>>)
Arm.Montaje: 4Ø12(3.14>>)
Arm.Inferior: 2Ø16(2.98>>), 2Ø25(<<5.65+2.85=8.50)
Estribos: 14x1eØ8c/0.17(2.29)

VF-54	30 X 50	2.63	-5.20	-----	-4.20	5.60	3.30	4.02	12.00	-4.54
			2.70	7.80	13.20	2.89	8.48	12.60		

Arm.Superior: 2Ø10(<<1.15+1.20=2.35) ----- 2Ø10(0.60>>)
Arm.Montaje: 4Ø12(<<3.14+3.21=6.35)
Arm.Inferior: 2Ø16(<<2.63>>), 3Ø20(2.83>>)
Estribos: 8x1eØ8c/0.2(1.54), 5x1eØ8c/0.19(0.80)

VF-55	30 X 50	2.56	-4.20	-----	-4.70	4.04	2.49	5.11	5.25	-13.58
			13.20	7.90	2.40	12.76	8.54	2.57		

Arm.Superior: 2Ø10(<<0.60+0.60=1.20) ----- 2Ø10(1.15>>)
Arm.Montaje: 2Ø16(4.30)
Arm.Inferior: 2Ø16(<<2.56>>), 3Ø20(<<2.83+2.77=5.60)
Estribos: 5x1eØ8c/0.19(0.80), 7x1eØ8c/0.2(1.47)

VF-55	30 X 50	2.43	-4.70	-----	-2.10	5.13	3.43	2.23	8.49	-3.37
			2.40	4.30	6.60	2.58	4.68	6.95		

IF-2026-34355629-GCABA-DGROC

Arm.Superior: 2Ø10(<<1.15+1.15=2.30) -----
Arm.Montaje: 4Ø12(3.37+0.13P=3.50)
Arm.Inferior: 2Ø16(<<8.17+2.70+0.18P=11.05), 3Ø12(2.60)
Estribos: 11x1eØ8c/0.2(2.13)

Viga	Sección	Luz	M.Izq.	M.Cent.	M.Der.	A.Izq.	A.Cent.	A.Der.	Cort.Izq.	Cort.Der.
VF-56	30 X 60	2.36	-2.80	-----	-2.30	2.72	2.72	2.72	2.24	-5.77
			7.50	4.50	0.40	6.65	4.03	2.72		

Arm.Superior: ----- 3Ø12(0.55>>)
Arm.Montaje: 3Ø12(3.25)
Arm.Piel: 2Ø8(2.70)
Arm.Inferior: 2Ø16(3.00), 3Ø12(2.65)
Estribos: 12x1eØ8c/0.2(2.30)

Viga	Sección	Luz	M.Izq.	M.Cent.	M.Der.	A.Izq.	A.Cent.	A.Der.	Cort.Izq.	Cort.Der.
VF-57	30 X 60	1.21	0.10	-----	-0.40	-----	2.72	2.72	0.76	-0.83
			0.70	0.70	0.90	2.72	2.72	2.72		

Arm.Superior: ----- 2Ø10(0.60>>)
Arm.Montaje: 2Ø10(1.55)
Arm.Piel: 2Ø8(1.55)
Arm.Inferior: 2Ø12(1.55), 1Ø10(1.25)
Estribos: 6x1eØ8c/0.2(1.15)

Viga	Sección	Luz	M.Izq.	M.Cent.	M.Der.	A.Izq.	A.Cent.	A.Der.	Cort.Izq.	Cort.Der.
VF-58	30 X 50	2.32	-2.40	-----	-8.50	2.48	6.20	9.20	4.08	-11.06
			7.60	4.80	3.60	8.02	5.19	3.94		

Arm.Superior: ----- 2Ø10(1.10>>)
Arm.Montaje: 4Ø16(0.18P+2.59>>)
Arm.Inferior: 2Ø16(0.18P+3.07=3.25), 2Ø16(2.60)
Estribos: 11x1eØ8c/0.2(2.02)

VF-58	30 X 50	2.68	-8.50	-----	-5.30	9.22	5.38	5.01	16.91	-6.25
			3.60	10.50	17.30	3.95	11.39	16.71		

Arm.Superior: 2Ø10(<<1.10+1.15=2.25) -----
Arm.Montaje: 4Ø16(<<2.77+3.23=6.00)
Arm.Inferior: 2Ø25(2.97>>), 3Ø20(2.68>>)
Estribos: 6x1eØ8c/0.2(1.18), 12x1eØ8c/0.1(1.20)

VF-59	30 X 50	2.57	-5.30	-----	-6.30	5.00	3.49	6.78	5.72	-15.99
			17.30	10.90	3.00	16.59	11.81	3.28		

Arm.Superior: ----- 2Ø10(1.05>>)
Arm.Montaje: 3Ø16(3.27>>)
Arm.Inferior: 2Ø25(<<2.57>>), 3Ø20(<<2.68+2.57=5.25)
Estribos: 9x1eØ8c/0.12(1.08), 6x1eØ8c/0.2(1.19)

VF-59	30 X 50	2.43	-6.30	-----	-4.60	6.80	3.31	4.37	14.93	-5.43
			3.00	9.60	15.40	3.28	10.44	14.63		

Arm.Superior: 2Ø10(<<1.05+0.95=2.00) -----
Arm.Montaje: 3Ø16(<<2.43>>)
Arm.Inferior: 2Ø25(<<5.54+3.11=8.65), 1Ø25(3.05)
Estribos: 6x1eØ8c/0.2(1.22), 7x1eØ8c/0.13(0.91)

VF-60	30 X 50	2.57	-4.60	-----	-6.90	4.45	4.49	7.44	5.60	-15.42
			15.40	9.50	3.20	14.90	10.26	3.51		

Arm.Superior: ----- 2Ø10(1.25>>)
Arm.Montaje: 3Ø16(<<2.57>>)
Arm.Inferior: 3Ø20(3.08>>), 2Ø20(2.99>>)
Estribos: 8x1eØ8c/0.13(1.04), 6x1eØ8c/0.2(1.23)

VF-60	30 X 50	2.43	-6.90	-----	-4.80	7.44	3.60	4.54	15.51	-5.64
			3.20	9.90	15.80	3.51	10.75	15.08		

Arm.Superior: 2Ø10(<<1.25+1.10=2.35) -----
Arm.Montaje: 3Ø16(<<8.27+3.08=11.35)
Arm.Inferior: 3Ø20(<<2.43>>), 2Ø20(<<2.43>>)
Estribos: 6x1eØ8c/0.2(1.05), 9x1eØ8c/0.12(1.08)

VF-61	30 X 50	2.57	-4.80	-----	-6.50	4.58	4.09	7.08	5.60	-15.41
			15.80	9.80	3.10	15.24	10.61	3.37		

Arm.Superior: ----- 2Ø10(1.15>>)
Arm.Montaje: 3Ø16(3.22>>)
Arm.Inferior: 3Ø20(<<5.51+2.79=8.30), 2Ø20(<<5.42+2.58=8.00)
Estribos: 8x1eØ8c/0.13(1.04), 6x1eØ8c/0.2(1.23)

VF-61	30 X 50	2.43	-6.50	-----	-4.60	7.09	3.43	4.34	15.19	-5.49

			3.10	9.60	15.40	3.37	10.43	14.68		
Arm.Superior:	2Ø10(<<1.15+1.00=2.15) -----									
Arm.Montaje:	3Ø16(<<2.43>>)									
Arm.Inferior:	2Ø25(3.35), 1Ø25(3.05)									
Estribos:	6x1eØ8c/0.2(1.09), 8x1eØ8c/0.13(1.04)									
VF-62	30 X 50	2.57	-4.60	-----	-6.50	4.38	3.89	6.99	5.41	-15.23
			15.40	9.60	2.90	14.90	10.39	3.11		
Arm.Superior:	----- 2Ø10(1.10>>)									
Arm.Montaje:	3Ø16(<<2.57>>)									
Arm.Inferior:	3Ø20(3.30), 2Ø20(3.00)									
Estribos:	7x1eØ8c/0.13(0.91), 7x1eØ8c/0.2(1.36)									
VF-62	30 X 50	2.43	-6.50	-----	-2.90	7.00	3.92	3.07	10.14	-3.68
			2.90	6.80	9.40	3.11	7.37	9.99		
Arm.Superior:	2Ø10(<<1.10+1.05=2.15) -----									
Arm.Montaje:	3Ø16(<<8.22+2.70+0.18P=11.10)									
Arm.Inferior:	3Ø16(2.97+0.18P=3.15), 2Ø16(2.65)									
Estribos:	11x1eØ8c/0.2(2.13)									

Viga	Sección	Luz	M.Izq.	M.Cent.	M.Der.	A.Izq.	A.Cent.	A.Der.	Cort.Izq.	Cort.Der.
VF-63	30 X 60	1.37	-3.90	-----	-4.00	3.47	2.72	3.48	3.85	-10.11
			10.20	7.30	1.40	9.04	6.49	2.72		
Arm.Montaje:	2Ø16(0.18P+2.92=3.10)									
Arm.Piel:	2Ø8(1.70)									
Arm.Inferior:	3Ø16(2.00), 2Ø16(1.75)									
Estribos:	7x1eØ8c/0.2(1.31)									

Viga	Sección	Luz	M.Izq.	M.Cent.	M.Der.	A.Izq.	A.Cent.	A.Der.	Cort.Izq.	Cort.Der.
VF-64	30 X 60	1.26	0.20	-----	-0.50	-----	2.72	2.72	0.76	-0.91
			0.70	0.70	0.90	2.72	2.72	2.72		
Arm.Superior:	----- 2Ø12(0.65>>)									
Arm.Montaje:	2Ø8(<<0.61+1.49=2.10)									
Arm.Piel:	2Ø8(1.60)									
Arm.Inferior:	2Ø12(1.60), 1Ø10(1.30)									
Estribos:	6x1eØ8c/0.2(1.20)									

Viga	Sección	Luz	M.Izq.	M.Cent.	M.Der.	A.Izq.	A.Cent.	A.Der.	Cort.Izq.	Cort.Der.
VF-65	30 X 50	2.32	-2.20	-----	-8.00	2.33	5.84	8.70	3.90	-10.50
			7.20	4.50	3.40	7.59	4.89	3.70		
Arm.Superior:	----- 2Ø10(0.95>>)									
Arm.Montaje:	4Ø16(0.18P+2.59>>)									
Arm.Inferior:	2Ø16(0.18P+3.02=3.20), 2Ø16(2.55)									
Estribos:	11x1eØ8c/0.2(2.02)									
VF-65	30 X 50	2.68	-8.00	-----	-5.00	8.72	5.13	4.72	16.39	-5.83
			3.40	9.90	16.50	3.71	10.76	15.90		
Arm.Superior:	2Ø10(<<0.95+1.00=1.95) -----									
Arm.Montaje:	4Ø16(<<2.77+3.18=5.95)									
Arm.Inferior:	2Ø25(2.96>>), 2Ø20(2.68>>)									
Estribos:	7x1eØ8c/0.2(1.28), 10x1eØ8c/0.11(1.10)									
VF-66	30 X 50	2.57	-5.00	-----	-5.90	4.70	3.29	6.42	5.59	-15.55
			16.50	10.30	2.90	15.81	11.22	3.11		
Arm.Superior:	----- 2Ø10(0.95>>)									
Arm.Montaje:	3Ø16(3.24>>)									
Arm.Inferior:	2Ø25(<<2.57>>), 2Ø20(<<2.68+2.57=5.25)									
Estribos:	8x1eØ8c/0.13(1.04), 6x1eØ8c/0.2(1.23)									
VF-66	30 X 50	2.43	-5.90	-----	-4.40	6.43	3.16	4.15	14.39	-5.24
			2.90	9.10	14.60	3.11	9.84	13.87		
Arm.Superior:	2Ø10(<<0.95+0.90=1.85) -----									
Arm.Montaje:	3Ø16(<<2.43>>)									
Arm.Inferior:	2Ø25(<<2.43>>), 1Ø25(2.46>>)									
Estribos:	7x1eØ8c/0.2(1.23), 6x1eØ8c/0.15(0.90)									
VF-67	30 X 50	2.57	-4.40	-----	-6.40	4.21	4.23	6.98	5.43	-14.96
			14.60	8.90	3.00	14.11	9.67	3.27		
Arm.Superior:	----- 2Ø10(1.15>>)									
Arm.Montaje:	3Ø16(<<2.57>>)									
Arm.Inferior:	2Ø25(<<7.96+2.84=10.80), 1Ø25(<<2.57>>)									
Estribos:	6x1eØ8c/0.14(0.84), 7x1eØ8c/0.2(1.43)									
VF-67	30 X 50	2.43	-6.40	-----	-4.60	6.99	3.34	4.32	14.91	-5.41

				3.00	9.40	15.10	3.27	10.23	14.39	
Arm.Superior:	2Ø10(<<1.15+1.00=2.15) -----									
Arm.Montaje:	3Ø16(<<8.24+3.06=11.30)									
Arm.Inferior:	1Ø25(<<2.43>>), 2Ø25(2.68>>)									
Estribos:	6x1eØ8c/0.2(1.15), 7x1eØ8c/0.14(0.98)									
VF-68	30 X 50	2.57	-4.60	-----	-6.30	4.36	4.01	6.82	5.50	-15.10
			15.10	9.30	3.00	14.54	10.05	3.27		
Arm.Superior:	----- 2Ø10(1.10>>)									
Arm.Montaje:	3Ø16(3.22>>)									
Arm.Inferior:	1Ø25(<<7.46+2.60=10.05), 2Ø25(<<2.57>>)									
Estribos:	7x1eØ8c/0.14(0.98), 7x1eØ8c/0.2(1.29)									
VF-68	30 X 50	2.43	-6.30	-----	-4.60	6.83	3.17	4.34	15.02	-5.43
			3.00	9.70	15.50	3.27	10.52	14.71		
Arm.Superior:	2Ø10(<<1.10+0.95=2.05) -----									
Arm.Montaje:	3Ø16(<<2.43>>)									
Arm.Inferior:	2Ø25(<<5.25+3.10=8.35), 1Ø25(3.05)									
Estribos:	6x1eØ8c/0.2(1.22), 7x1eØ8c/0.13(0.91)									
VF-69	30 X 50	2.57	-4.60	-----	-6.70	4.39	4.17	7.26	5.49	-15.51
			15.50	9.60	2.90	14.96	10.36	3.18		
Arm.Superior:	----- 2Ø10(1.15>>)									
Arm.Montaje:	3Ø16(<<2.57>>)									
Arm.Inferior:	2Ø20(3.03>>), 3Ø20(3.30)									
Estribos:	8x1eØ8c/0.13(1.04), 6x1eØ8c/0.2(1.23)									
VF-69	30 X 50	2.43	-6.70	-----	-3.00	7.27	4.04	3.12	10.32	-3.72
			2.90	6.90	9.60	3.18	7.51	10.17		
Arm.Superior:	2Ø10(<<1.15+1.10=2.25) -----									
Arm.Montaje:	3Ø16(<<8.22+2.70+0.18P=11.10)									
Arm.Inferior:	2Ø20(<<3.03+2.70+0.22P=5.95), 2Ø16(2.65)									
Estribos:	11x1eØ8c/0.2(2.13)									

Viga	Sección	Luz	M.Izq.	M.Cent.	M.Der.	A.Izq.	A.Cent.	A.Der.	Cort.Izq.	Cort.Der.
VF-70	30 X 60	2.36	-3.70	-----	-2.80	3.26	2.72	2.72	2.59	-6.81
			9.60	6.20	0.50	8.55	5.54	2.72		
Arm.Montaje:	3Ø12(3.50)									
Arm.Piel:	2Ø8(2.70)									
Arm.Inferior:	3Ø16(3.00), 2Ø16(2.65)									
Estribos:	12x1eØ8c/0.2(2.30)									

Viga	Sección	Luz	M.Izq.	M.Cent.	M.Der.	A.Izq.	A.Cent.	A.Der.	Cort.Izq.	Cort.Der.
VF-71	30 X 60	1.21	0.20	-----	-0.50	-----	2.72	2.72	0.70	-0.88
			0.70	0.70	0.90	2.72	2.72	2.72		
Arm.Superior:	----- 2Ø10(0.60>>)									
Arm.Montaje:	2Ø10(1.55)									
Arm.Piel:	2Ø8(1.55)									
Arm.Inferior:	2Ø12(1.55), 1Ø10(1.25)									
Estribos:	6x1eØ8c/0.2(1.15)									

Viga	Sección	Luz	M.Izq.	M.Cent.	M.Der.	A.Izq.	A.Cent.	A.Der.	Cort.Izq.	Cort.Der.
VF-72	30 X 50	2.32	-1.90	-----	-8.50	2.23	6.69	9.19	3.99	-10.72
			6.20	3.40	3.60	6.51	3.69	3.88		
Arm.Superior:	----- 2Ø10(1.15>>)									
Arm.Montaje:	4Ø16(0.18P+2.59>>)									
Arm.Inferior:	2Ø16(0.18P+3.07=3.25), 3Ø12(2.50)									
Estribos:	11x1eØ8c/0.2(2.02)									
VF-72	30 X 50	2.68	-8.50	-----	-5.30	9.21	5.18	5.05	17.03	-6.02
			3.60	10.70	17.60	3.88	11.63	16.98		
Arm.Superior:	2Ø10(<<1.15+1.10=2.25) -----									
Arm.Montaje:	4Ø16(<<2.77+3.23=6.00)									
Arm.Inferior:	3Ø20(2.70>>), 2Ø25(2.97>>)									
Estribos:	6x1eØ8c/0.2(1.18), 12x1eØ8c/0.1(1.20)									
VF-73	30 X 50	2.57	-5.30	-----	-6.50	5.02	3.63	7.00	5.85	-16.23
			17.60	11.10	3.10	16.86	11.98	3.37		
Arm.Superior:	----- 2Ø10(1.10>>)									
Arm.Montaje:	3Ø16(3.27>>)									
Arm.Inferior:	3Ø20(<<2.57>>), 2Ø25(<<2.97+2.83=5.80)									
Estribos:	10x1eØ8c/0.11(1.10), 6x1eØ8c/0.2(1.17)									
VF-73	30 X 50	2.43	-6.50	-----	-4.70	7.01	3.47	4.44	15.14	-5.51

			3.10	9.80	15.60	3.38	10.61	14.87		
Arm.Superior:	2Ø10(<<1.10+1.00=2.10) -----									
Arm.Montaje:	3Ø16(<<2.43>>)									
Arm.Inferior:	3Ø20(<<2.43>>), 2Ø20(2.46>>)									
Estribos:	6x1eØ8c/0.2(1.09), 8x1eØ8c/0.13(1.04)									
VF-74	30 X 50	2.57	-4.70	-----	-6.90	4.50	4.49	7.44	5.59	-15.43
			15.60	9.60	3.20	15.13	10.45	3.48		
Arm.Superior:	----- 2Ø10(1.25>>)									
Arm.Montaje:	3Ø16(<<2.57>>)									
Arm.Inferior:	3Ø20(<<7.70+2.80=10.50), 2Ø20(<<2.57>>)									
Estribos:	9x1eØ8c/0.12(1.08), 6x1eØ8c/0.2(1.19)									
VF-74	30 X 50	2.43	-6.90	-----	-4.80	7.45	3.58	4.52	15.43	-5.59
			3.20	9.90	15.80	3.48	10.75	15.06		
Arm.Superior:	2Ø10(<<1.25+1.10=2.35) -----									
Arm.Montaje:	3Ø16(<<8.27+3.08=11.35)									
Arm.Inferior:	3Ø20(2.66>>), 2Ø20(<<2.43>>)									
Estribos:	6x1eØ8c/0.2(1.05), 9x1eØ8c/0.12(1.08)									
VF-75	30 X 50	2.57	-4.80	-----	-6.60	4.56	4.14	7.11	5.59	-15.36
			15.80	9.80	3.10	15.23	10.60	3.39		
Arm.Superior:	----- 2Ø10(1.15>>)									
Arm.Montaje:	3Ø16(3.22>>)									
Arm.Inferior:	3Ø20(<<2.57>>), 2Ø20(<<7.46+2.60=10.05)									
Estribos:	8x1eØ8c/0.13(1.04), 6x1eØ8c/0.2(1.23)									
VF-75	30 X 50	2.43	-6.60	-----	-4.70	7.11	3.32	4.47	15.34	-5.53
			3.10	10.00	15.90	3.40	10.87	15.16		
Arm.Superior:	2Ø10(<<1.15+1.00=2.15) -----									
Arm.Montaje:	3Ø16(<<2.43>>)									
Arm.Inferior:	3Ø20(<<2.43>>), 2Ø20(2.46>>)									
Estribos:	6x1eØ8c/0.2(1.09), 8x1eØ8c/0.13(1.04)									
VF-76	30 X 50	2.57	-4.70	-----	-6.90	4.52	4.27	7.49	5.53	-15.65
			15.90	9.90	3.00	15.43	10.73	3.28		
Arm.Superior:	----- 2Ø10(1.20>>)									
Arm.Montaje:	3Ø16(<<2.57>>)									
Arm.Inferior:	3Ø20(<<7.66+2.79=10.45), 2Ø20(<<2.57>>)									
Estribos:	9x1eØ8c/0.12(1.08), 6x1eØ8c/0.2(1.19)									
VF-76	30 X 50	2.43	-6.90	-----	-3.00	7.51	4.20	3.21	10.64	-3.84
			3.00	7.10	9.90	3.29	7.74	10.46		
Arm.Superior:	2Ø10(<<1.20+1.15=2.35) -----									
Arm.Montaje:	3Ø16(<<8.22+2.70+0.18P=11.10)									
Arm.Inferior:	2Ø20(<<5.03+2.70+0.22P=7.95), 3Ø16(2.60)									
Estribos:	11x1eØ8c/0.2(2.13)									

Viga	Sección	Luz	M.Izq.	M.Cent.	M.Der.	A.Izq.	A.Cent.	A.Der.	Cort.Izq.	Cort.Der.
VF-77	30 X 60	1.37	-4.10	-----	-4.30	3.63	2.72	3.73	4.02	-10.67
			10.70	7.70	1.50	9.46	6.84	2.72		
Arm.Montaje:	2Ø16(0.18P+2.97=3.15)									
Arm.Piel:	2Ø8(1.70)									
Arm.Inferior:	3Ø16(2.05), 2Ø16(1.80)									
Estribos:	7x1eØ8c/0.2(1.31)									

Viga	Sección	Luz	M.Izq.	M.Cent.	M.Der.	A.Izq.	A.Cent.	A.Der.	Cort.Izq.	Cort.Der.
VF-78	30 X 60	1.26	0.20	-----	-0.40	-----	2.72	2.72	0.58	-0.91
			0.80	0.70	0.70	2.72	2.72	2.72		
Arm.Superior:	----- 2Ø12(0.65>>)									
Arm.Montaje:	2Ø8(<<0.61+1.44=2.05)									
Arm.Piel:	2Ø8(1.60)									
Arm.Inferior:	2Ø12(1.60), 1Ø10(1.30)									
Estribos:	6x1eØ8c/0.2(1.20)									

Viga	Sección	Luz	M.Izq.	M.Cent.	M.Der.	A.Izq.	A.Cent.	A.Der.	Cort.Izq.	Cort.Der.
VF-79	30 X 50	3.03	-4.00	-----	-0.60	4.24	2.23	2.23	4.36	-11.40
			10.30	5.90	1.80	10.95	6.43	2.23		
Arm.Superior:	2Ø12(0.13P+1.57=1.70) -----									
Arm.Montaje:	2Ø12(0.13P+3.47=3.60)									
Arm.Inferior:	2Ø20(0.22P+3.53=3.75), 3Ø16(3.35)									
Estribos:	13x1eØ8c/0.2(2.50)									
VF-80	30 X 50	3.19	-2.30	-----	-2.70	2.23	2.45	2.48	11.04	-4.31

			1.80	2.80	8.40	2.23	3.01	7.86		
Arm.Montaje:	3Ø12(3.85)									
Arm.Inferior:	2Ø16(3.38>>), 2Ø16(3.75)									
Estribos:	14x1eØ8c/0.2(2.66)									
VF-81	30 X 50	3.48	-4.40	-----	-4.00	2.51	4.79	2.97	14.42	-12.77
			8.40	2.20	9.90	7.94	2.35	9.34		
Arm.Montaje:	3Ø16(4.25)									
Arm.Inferior:	2Ø16(<<3.48>>), 3Ø16(3.86>>)									
Estribos:	11x1eØ8c/0.2(2.15), 5x1eØ8c/0.16(0.80)									
VF-82	30 X 50	3.48	-3.20	-----	-3.40	2.96	3.70	2.98	4.76	-13.48
			9.90	2.50	0.60	9.29	2.70	2.23		
Arm.Montaje:	2Ø16(4.37+0.18P=4.55)									
Arm.Inferior:	2Ø16(<<6.85+3.65=10.50), 3Ø16(<<3.86+3.71+0.18P=7.75)									
Estribos:	5x1eØ8c/0.18(0.80), 11x1eØ8c/0.2(2.15)									

Viga	Sección	Luz	M.Izq.	M.Cent.	M.Der.	A.Izq.	A.Cent.	A.Der.	Cort.Izq.	Cort.Der.
VF-83	30 X 50	2.17	-0.20	-----	-8.90	2.93	7.97	9.66	2.94	-7.35
			0.60	3.30	3.50	2.23	3.53	3.82		
Arm.Superior:	----- 2Ø12(0.95>>)									
Arm.Montaje:	3Ø20(0.22P+3.58=3.80)									
Arm.Inferior:	2Ø12(0.14P+2.81=2.95), 2Ø10(2.60)									
Estribos:	10x1eØ8c/0.2(1.87)									
VF-83	30 X 50	2.68	-8.90	-----	-5.20	9.67	5.41	4.96	17.53	-6.07
			3.50	10.50	17.60	3.82	11.35	16.85		
Arm.Superior:	2Ø12(<<0.95+1.15=2.10) -----									
Arm.Montaje:	4Ø16(4.10)									
Arm.Inferior:	2Ø25(2.97>>), 3Ø20(2.68>>)									
Estribos:	6x1eØ8c/0.2(1.18), 12x1eØ8c/0.1(1.20)									
VF-84	30 X 50	2.57	-5.20	-----	-6.40	4.96	3.43	6.91	5.96	-16.92
			17.60	11.00	2.90	16.86	11.89	3.13		
Arm.Superior:	----- 2Ø10(1.05>>)									
Arm.Montaje:	3Ø16(3.27>>)									
Arm.Inferior:	2Ø25(<<2.97+2.83=5.80), 3Ø20(<<2.68+2.57=5.25)									
Estribos:	10x1eØ8c/0.11(1.10), 6x1eØ8c/0.2(1.17)									
VF-84	30 X 50	2.43	-6.40	-----	-2.90	6.93	4.08	3.05	10.53	-3.90
			2.90	6.50	9.40	3.14	7.09	9.89		
Arm.Superior:	2Ø10(<<1.05+1.05=2.10) -----									
Arm.Montaje:	3Ø16(<<3.27+2.70+0.18P=6.15)									
Arm.Inferior:	3Ø16(2.97+0.18P=3.15), 2Ø16(2.65)									
Estribos:	11x1eØ8c/0.2(2.13)									

Viga	Sección	Luz	M.Izq.	M.Cent.	M.Der.	A.Izq.	A.Cent.	A.Der.	Cort.Izq.	Cort.Der.
VF-86	30 X 60	1.26	0.20	-----	-0.70	-----	2.72	2.72	1.10	-1.04
			0.70	1.10	1.40	2.72	2.72	2.72		
Arm.Montaje:	3Ø12(1.60)									
Arm.Piel:	2Ø8(1.60)									
Arm.Inferior:	2Ø12(1.60), 1Ø10(1.30)									
Estribos:	6x1eØ8c/0.2(1.20)									

Viga	Sección	Luz	M.Izq.	M.Cent.	M.Der.	A.Izq.	A.Cent.	A.Der.	Cort.Izq.	Cort.Der.
VF-87	30 X 60	1.90	-1.40	-----	-3.40	2.72	2.72	2.97	5.59	-2.40
			0.90	7.10	9.20	2.72	6.27	8.07		
Arm.Montaje:	3Ø12(2.75)									
Arm.Piel:	2Ø8(2.20)									
Arm.Inferior:	3Ø16(2.55), 2Ø12(2.25)									
Estribos:	10x1eØ8c/0.2(1.84)									

Viga	Sección	Luz	M.Izq.	M.Cent.	M.Der.	A.Izq.	A.Cent.	A.Der.	Cort.Izq.	Cort.Der.
VF-88	20 X200	1.73	-2.30	-----	-0.10	6.41	6.41	6.41	5.58	-2.62
			0.40	0.80	0.60	6.41	6.41	6.41		
Arm.Superior:	2Ø20(<<1.10+0.40=1.50), 1Ø20(<<1.10+0.40=1.50) -----									
Arm.Montaje:	3Ø16(1.97+0.18P=2.15), 1Ø16(1.97+0.18P=2.15)									
Arm.Piel:	6Ø8(1.96+0.09P=2.05), 6Ø8(1.96+0.09P=2.05)									
Arm.Inferior:	2Ø16(1.97+0.18P=2.15), 1Ø16(1.80), 1Ø16(1.80)									
Estribos:	6x1eØ12c/0.3(1.62)									

Viga	Sección	Luz	M.Izq.	M.Cent.	M.Der.	A.Izq.	A.Cent.	A.Der.	Cort.Izq.	Cort.Der.

IF-2026-34355629-GCABA-DGROC

Viga	Sección	Luz	M.Izq.	M.Cent.	M.Der.	A.Izq.	A.Cent.	A.Der.	Cort.Izq.	Cort.Der.
VF-89	20 X200	1.98	-1.60	-----	-0.20	6.41	6.41	6.41	2.61	-3.89
			0.60	0.70	0.30	6.41	6.41	0.07		

Arm.Montaje: 3Ø16(0.18P+2.39+0.18P=2.75), 1Ø16(0.18P+2.39+0.18P=2.75)
Arm.Piel: 6Ø8(0.09P+2.21=2.30), 6Ø8(0.09P+2.21=2.30)
Arm.Inferior: 2Ø16(0.18P+2.39+0.18P=2.75), 1Ø16(2.20), 1Ø16(2.20)
Estribos: 6x1eØ12c/0.3(1.51)

Viga	Sección	Luz	M.Izq.	M.Cent.	M.Der.	A.Izq.	A.Cent.	A.Der.	Cort.Izq.	Cort.Der.
VF-90	20 X200	0.80	-0.60	-----	-1.10	6.41	6.41	6.41	3.93	-2.23
			0.30	0.30	0.10	6.41	6.41	6.41		

Arm.Superior: ----- 2Ø16(0.20>>)
Arm.Montaje: 3Ø16(1.15), 1Ø16(1.15)
Arm.Piel: 12Ø8(1.10)
Arm.Inferior: 2Ø16(1.15), 1Ø16(0.90), 1Ø16(0.90)
Estribos: 3x1eØ12c/0.3(0.74)

Viga	Sección	Luz	M.Izq.	M.Cent.	M.Der.	A.Izq.	A.Cent.	A.Der.	Cort.Izq.	Cort.Der.
VF-91	20 X200	2.00	-2.90	-----	0.00	6.41	6.41	6.41	3.28	-6.41
			1.10	1.40	0.50	6.41	6.41	6.41		

Arm.Montaje: 3Ø16(2.32+0.18P=2.50), 1Ø16(2.32+0.18P=2.50)
Arm.Piel: 6Ø8(2.31+0.09P=2.40), 6Ø8(2.31+0.09P=2.40)
Arm.Inferior: 2Ø16(2.32+0.18P=2.50), 1Ø16(2.15), 1Ø16(2.15)
Estribos: 7x1eØ12c/0.3(1.87)

Viga	Sección	Luz	M.Izq.	M.Cent.	M.Der.	A.Izq.	A.Cent.	A.Der.	Cort.Izq.	Cort.Der.
VF-92	20 X120	1.45	0.00	-----	-4.20	3.78	3.78	3.78	4.16	-6.27
			1.20	1.70	0.70	3.78	3.78	3.78		

Arm.Montaje: 2Ø16(0.18P+1.39+0.18P=1.75)
Arm.Piel: 3Ø8(0.09P+1.39+0.09P=1.57), 3Ø8(0.09P+1.39+0.09P=1.57)
Arm.Inferior: 2Ø12(0.15P+1.39+0.15P=1.69), 2Ø10(1.30)
Estribos: 5x1eØ12c/0.3(1.39)

Viga	Sección	Luz	M.Izq.	M.Cent.	M.Der.	A.Izq.	A.Cent.	A.Der.	Cort.Izq.	Cort.Der.
VF-93	20 X120	1.03	-0.20	-----	-0.20	3.78	3.78	3.78	2.89	-1.56
			0.50	0.80	0.60	3.78	3.78	3.78		

Arm.Montaje: 2Ø16(0.18P+1.16+0.18P=1.52)
Arm.Piel: 3Ø8(0.09P+1.16+0.09P=1.34), 3Ø8(0.09P+1.16+0.09P=1.34)
Arm.Inferior: 2Ø12(0.15P+1.16+0.15P=1.46), 2Ø10(1.16)
Estribos: 3x1eØ12c/0.3(0.83)

Viga	Sección	Luz	M.Izq.	M.Cent.	M.Der.	A.Izq.	A.Cent.	A.Der.	Cort.Izq.	Cort.Der.
VF-94	20 X120	6.09	-6.40	-----	-4.60	3.78	3.78	3.78	10.14	-14.01
			4.60	14.80	12.80	3.78	6.27	5.43		

Arm.Montaje: 2Ø16(0.18P+6.62=6.80)
Arm.Piel: 3Ø8(0.09P+6.31=6.40), 3Ø8(0.09P+6.31=6.40)
Arm.Inferior: 2Ø16(0.18P+6.62=6.80), 2Ø12(6.40)
Estribos: 20x1eØ12c/0.3(5.96)

Viga	Sección	Luz	M.Izq.	M.Cent.	M.Der.	A.Izq.	A.Cent.	A.Der.	Cort.Izq.	Cort.Der.
VF-96	20 X120	0.90	-2.70	-----	-3.30	6.08	6.08	6.08	1.16	-1.38
			6.50	9.10	7.90	6.08	6.08	2.06		

Arm.Montaje: 2Ø20(0.22P+1.20+0.22P=1.64)
Arm.Piel: 6Ø8(0.09P+1.16=1.25), 6Ø8(0.09P+1.16=1.25)
Arm.Inferior: 2Ø16(0.18P+1.20+0.18P=1.56), 2Ø12(1.15)
Estribos: 2x1eØ12c/0.3(0.53)

Viga	Sección	Luz	M.Izq.	M.Cent.	M.Der.	A.Izq.	A.Cent.	A.Der.	Cort.Izq.	Cort.Der.
VF-97	20 X120	2.20	-2.30	-----	-0.90	3.78	3.78	3.78	4.45	-5.13
			6.20	3.60	1.90	3.78	3.78	3.78		

Arm.Montaje: 2Ø16(2.60)
Arm.Piel: 6Ø8(2.50)
Arm.Inferior: 2Ø12(2.70), 2Ø10(2.35)
Estribos: 8x1eØ12c/0.3(2.14)

Viga	Sección	Luz	M.Izq.	M.Cent.	M.Der.	A.Izq.	A.Cent.	A.Der.	Cort.Izq.	Cort.Der.
VF-98	20 X120	1.21	-0.40	-----	-3.00	3.78	3.78	3.78	2.73	-6.20
			0.70	1.20	1.20	3.78	3.78	3.78		

Arm.Superior: 2Ø12(<<1.21>>) -----
Arm.Montaje: 2Ø12(1.95)
Arm.Piel: 6Ø8(1.55)
Arm.Inferior: 2Ø12(1.65), 2Ø10(1.25)

IF-2026-34355629-GCABA-DGROC

Estribos: 4x1eØ12c/0.3(1.15)

VF-99	20 X120	4.16	-4.40	-----	-6.00	3.78	3.78	3.78	14.37	-6.94
			6.00	7.80	20.80	3.78	3.78	8.73		

Arm.Montaje: 2Ø16(5.00)
Arm.Piel: 6Ø8(4.50)
Arm.Inferior: 2Ø20(4.95), 1Ø20(4.65)
Estribos: 14x1eØ12c/0.3(4.10)

VF-100	20 X120	4.56	-12.20	-----	-4.50	5.17	5.18	3.78	10.43	-9.02
			3.40	4.10	1.20	3.78	3.78	3.78		

Arm.Montaje: 3Ø16(5.32+0.18P=5.50)
Arm.Piel: 3Ø8(4.76+0.09P=4.85), 3Ø8(4.76+0.09P=4.85)
Arm.Inferior: 2Ø12(4.95+0.15P=5.10), 2Ø10(4.65)
Estribos: 15x1eØ12c/0.3(4.46)

Viga	Sección	Luz	M.Izq.	M.Cent.	M.Der.	A.Izq.	A.Cent.	A.Der.	Cort.Izq.	Cort.Der.
VF-102	20 X120	4.37	-0.40	-----	-2.20	3.78	3.78	3.78	1.23	-1.53
			1.00	0.40	0.40	3.78	3.78	3.78		

Arm.Montaje: 2Ø16(0.18P+4.50+0.18P=4.86)
Arm.Piel: 3Ø8(0.09P+4.50+0.09P=4.68), 3Ø8(0.09P+4.50+0.09P=4.68)
Arm.Inferior: 2Ø12(0.15P+4.50+0.15P=4.80), 2Ø10(4.50)
Estribos: 14x1eØ12c/0.3(4.17)

Viga	Sección	Luz	M.Izq.	M.Cent.	M.Der.	A.Izq.	A.Cent.	A.Der.	Cort.Izq.	Cort.Der.
VF-103	20 X120	7.25	-6.20	-----	-8.30	3.78	3.78	3.78	6.07	-7.06
			2.50	7.20	3.10	3.78	3.78	3.78		

Arm.Montaje: 2Ø16(8.60)
Arm.Piel: 6Ø8(7.55)
Arm.Inferior: 2Ø12(7.65), 2Ø10(7.25)
Estribos: 24x1eØ12c/0.3(7.19)

• VERIFICACIÓN DE VIGAS PARA CABEZALES EXCÉNTRICOS

Viga	H-	Geometría					Col. Izq.				Col. Der.				M	Q
		b	d	h'	h	L	Col.	P	e	v.c.	Col.	P	e	v.c.		
		[cm]	[cm]	[cm]	[cm]	[m]		[t]	[m]	[cant.]		[t]	[m]	[cant.]	[tm]	[t]
VF-01	**30**	**30**	**60**	**4**	56	**5.40**	**C21**	177.2	**0.05**	**1**	**C22**	149.2	**0.05**	**1**	14.40	8.19
VF-02	**30**	**30**	**60**	**4**	56	**4.60**	**C28**	131.0	**0.05**	**1**				**1**	10.08	7.89
VF-03	**30**	**40**	**60**	**4**	56	**6.30**	**C34**	119.1	**0.05**	**1**	**C35**	79.8	**0.30**	**1**	30.09	9.81
VF-04	**30**	**30**	**60**	**4**	56	**5.10**	**C38**	126.3	**0.05**	**1**	**C39**	210.8	**0.05**	**1**	16.07	11.60
VF-05	**30**	**40**	**75**	**4**	71	**6.30**	**C40**	155.9	**0.05**	**1**	**C41**	137.1	**0.25**	**1**	48.80	16.93
VF-12	**30**	**40**	**80**	**4**	76	**6.00**				**1**	**C53**	185.0	**0.33**	**1**	71.14	14.30
VF-13	**30**	**30**	**50**	**4**	46	**1.80**				**1**	**C49**	208.4	**0.05**	**2**	7.89	8.38
VF-14	**30**	**30**	**50**	**4**	46	**4.20**	**C49**	208.4		**2**				**1**	5.83	7.38
VF-26	**30**	**40**	**75**	**4**	71	**6.00**				**1**	**C57**	133.0	**0.33**	**1**	51.45	14.36
VF-27	**30**	**40**	**75**	**4**	71	**6.30**				**1**	**C61**	86.6	**0.35**	**1**	38.98	13.32
VF-34	**30**	**40**	**75**	**4**	71	**6.30**				**1**	**C66**	86.0	**0.35**	**1**	38.46	19.21
VF-40	**30**	**30**	**50**	**4**	46	**3.90**				**1**	**C67**	173.9	**0.05**	**2**	12.85	9.58
VF-40b	**30**	**30**	**50**	**4**	46	**0.90**	**C67**	173.9	**0.05**	**2**				**1**	12.75	16.23
VF-41	**30**	**40**	**75**	**4**	71	**6.00**				**1**	**C70**	136.2	**0.33**	**1**	52.49	14.54
VF-47	**30**	**40**	**75**	**4**	71	**6.30**	**C71**	139.8	**0.05**	**1**	**C72**	92.1	**0.33**	**1**	48.42	15.41
VF-48	**30**	**30**	**60**	**4**	56	**1.80**				**1**	**C79**	110.1	**0.05**	**1**	15.90	12.26
VF-49	**30**	**30**	**60**	**4**	56	**4.10**				**1**	**C43**	172.8	**0.05**	**1**	12.41	7.60
VF-50	**30**	**30**	**60**	**4**	56	**3.50**	**C29**	116.2	**0.05**	**1**	**C16**	221.1	**0.05**	**1**	12.40	4.98
VF-56	**30**	**30**	**60**	**4**	56	**3.25**	**C30**	130.1	**0.05**	**1**	**C17**	119.1	**0.05**	**1**	16.14	8.82
VF-57	**30**	**30**	**60**	**4**	56	**2.70**	**C94**	105.2	**0.05**	**1**				**1**	6.76	2.95
VF-63	**30**	**30**	**60**	**4**	56	**3.25**	**C31**	120.6	**0.05**	**1**	**C18**	193.3	**0.05**	**1**	20.28	13.59
VF-64	**30**	**30**	**60**	**4**	56	**2.70**	**C95**	104.9	**0.05**	**1**				**1**	6.75	2.94
VF-70	**30**	**30**	**60**	**4**	56	**3.25**	**C32**	120.0	**0.05**	**1**	**C19**	158.5	**0.05**	**1**	17.56	9.26
VF-71	**30**	**30**	**60**	**4**	56	**2.70**	**C96**	107.6	**0.05**	**1**				**1**	6.88	2.99
VF-77	**30**	**30**	**60**	**4**	56	**3.25**	**C33**	134.2	**0.05**	**1**	**C20**	190.2	**0.05**	**1**	20.12	13.55
VF-78	**30**	**30**	**60**	**4**	56	**2.70**	**C97**	108.6	**0.05**	**1**				**1**	6.93	3.01
VF-85	**30**	**30**	**60**	**4**	56	**3.10**	**C63**	111.7	**0.05**	**1**	**C58**	120.9	**0.05**	**1**	7.16	4.48
VF-86	**30**	**30**	**60**	**4**	56	**2.70**	**C98**	96.5	**0.05**	**1**				**1**	6.32	2.79
VF-87	**30**	**30**	**60**	**4**	56	**2.80**	**C99**	130.7	**0.05**	**1**	**C91**	129.4	**0.05**	**1**	15.95	8.40

Viga	Armadura longitudinal							Estribos							
	Fe nec.	Fe adoptada					Verif.	τ	τ red	Eº adoptados				Verif.	Sep.max
	[cm2]	n	ϕ	n	ϕ	[cm2]		[kg/cm2]	[kg/cm2]	n	ϕ	sep	τ_{bu}		
VF-01	10.64	**4**	**20**			12.57	OK	5.74	2.29	**2**	**8**	**20**	4.02	OK	30
VF-02	7.10	**3**	**20**			9.42	OK	5.53	2.21	**2**	**8**	**20**	4.02	OK	30
VF-03	22.76	**8**	**20**			25.13	OK	5.15	2.06	**2**	**8**	**15**	4.02	OK	30
VF-04	12.42	**4**	**20**			12.57	OK	8.12	3.25	**2**	**8**	**20**	4.02	OK	30
VF-05	30.17	**10**	**20**			31.42	OK	7.01	2.81	**2**	**10**	**20**	4.71	OK	30
VF-12	43.97	**9**	**25**			44.18	OK	5.53	2.21	**2**	**10**	**20**	4.71	OK	30
VF-13	5.32	**3**	**16**			6.03	OK	7.15	2.86	**2**	**8**	**20**	4.02	OK	30
VF-14	3.42	**3**	**16**			6.03	OK	6.29	2.52	**2**	**8**	**20**	4.02	OK	30
VF-26	32.66	**7**	**25**			34.36	OK	5.95	2.38	**2**	**10**	**20**	4.71	OK	30
VF-27	23.36	**8**	**20**			25.13	OK	5.52	2.21	**2**	**10**	**20**	4.71	OK	30

IF-2026-34355629-GCABA-DGROC

Viga	Armadura longitudinal							Estribos							
	Fe nec.	Fe adoptada					Verif.	τ	τ red	Eº adoptados				Verif.	Sep.max
	[cm2]	n	ϕ	n	ϕ	[cm2]		[kg/cm2]	[kg/cm2]	n	ϕ	sep	τ_{bu}		
VF-34	23.02	**8**	**20**			25.13	OK	7.96	3.18	**2**	**10**	**20**	4.71	OK	30
VF-40	11.24	**4**	**16**	**2**	**16**	12.06	OK	8.17	3.27	**2**	**8**	**20**	4.02	OK	30
VF-40b	11.58	**4**	**16**	**2**	**16**	12.06	OK	13.84	7.98	**2**	**8**	**10**	8.04	OK	25
VF-41	33.36	**7**	**25**			34.36	OK	6.02	2.41	**2**	**10**	**20**	4.71	OK	30
VF-47	30.69	**7**	**25**			34.36	OK	6.38	2.55	**2**	**10**	**20**	4.71	OK	30
VF-48	11.67	**4**	**20**			12.57	OK	8.58	3.43	**2**	**8**	**20**	4.02	OK	30
VF-49	10.02	**4**	**20**			12.57	OK	5.32	2.13	**2**	**10**	**20**	6.28	OK	30
VF-50	9.39	**3**	**20**			9.42	OK	3.49	1.39	**2**	**8**	**20**	4.02	OK	30
VF-56	12.88	**5**	**20**			15.71	OK	6.18	2.47	**2**	**8**	**20**	4.02	OK	30
VF-57	3.53	**3**	**16**			6.03	OK	2.06	0.83	**2**	**8**	**20**	4.02	OK	30
VF-63	16.71	**6**	**20**			18.85	OK	9.52	3.81	**2**	**8**	**20**	4.02	OK	30
VF-64	3.52	**3**	**16**			6.03	OK	2.06	0.82	**2**	**8**	**20**	4.02	OK	30
VF-70	14.18	**5**	**20**			15.71	OK	6.48	2.59	**2**	**8**	**20**	4.02	OK	30
VF-71	3.63	**3**	**16**			6.03	OK	2.10	0.84	**2**	**8**	**20**	4.02	OK	30
VF-77	16.58	**6**	**20**			18.85	OK	9.49	3.79	**2**	**8**	**20**	4.02	OK	30
VF-78	3.66	**3**	**16**			6.03	OK	2.11	0.84	**2**	**8**	**20**	4.02	OK	30
VF-85	5.67	**3**	**16**			6.03	OK	3.14	1.26	**2**	**8**	**20**	4.02	OK	30
VF-86	3.12	**3**	**16**			6.03	OK	1.95	0.78	**2**	**8**	**20**	4.02	OK	30
VF-87	11.63	**4**	**20**			12.57	OK	5.89	2.35	**2**	**8**	**20**	4.02	OK	30

IF-2026-34355629-GCABA-DGROC

3.5.4. LOSA DE SUBPRESIÓN

Nota: Cuantías en cm2/m.

ARMADURA INFERIOR "X"

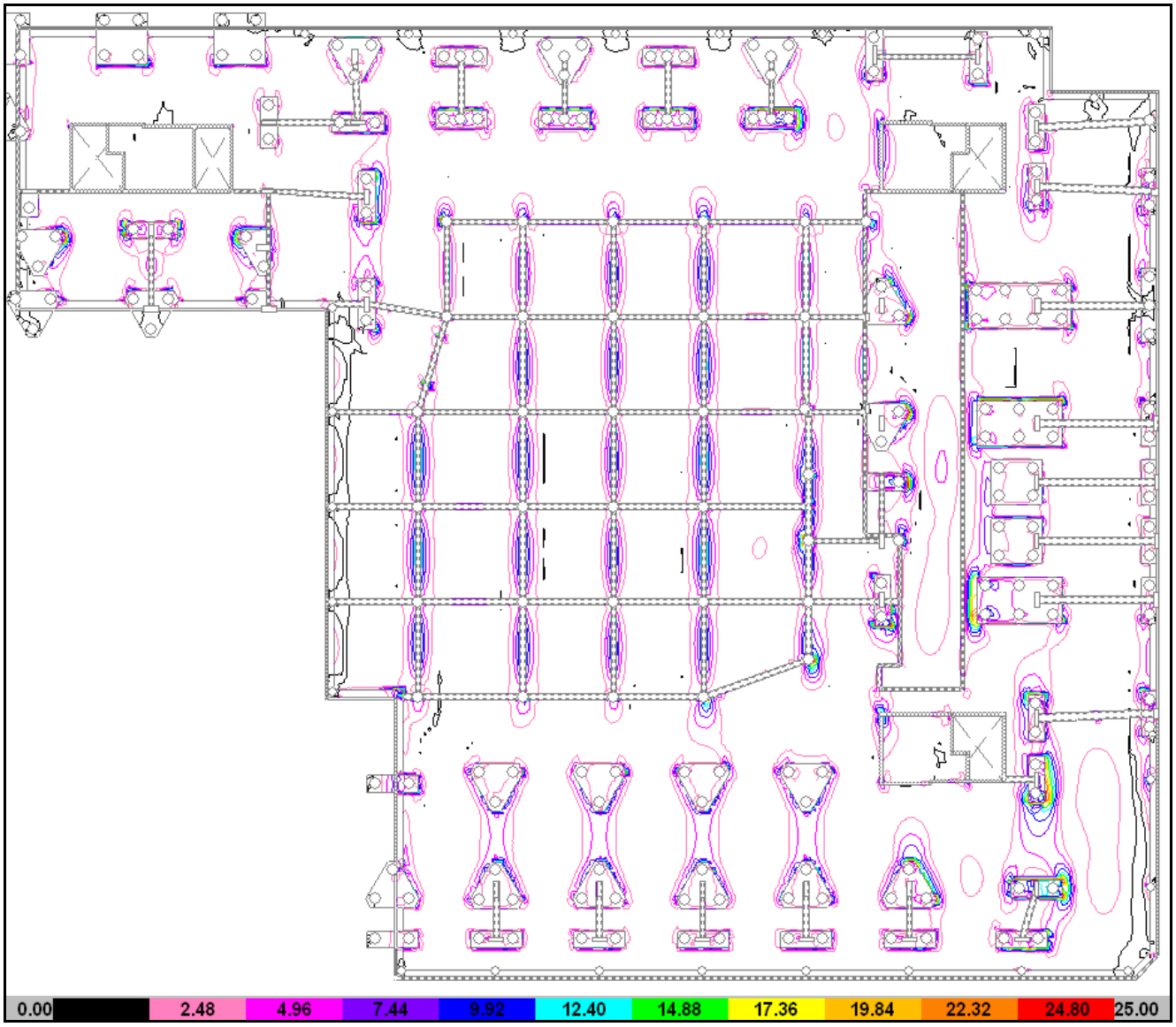

ARMADURA INFERIOR “Y”

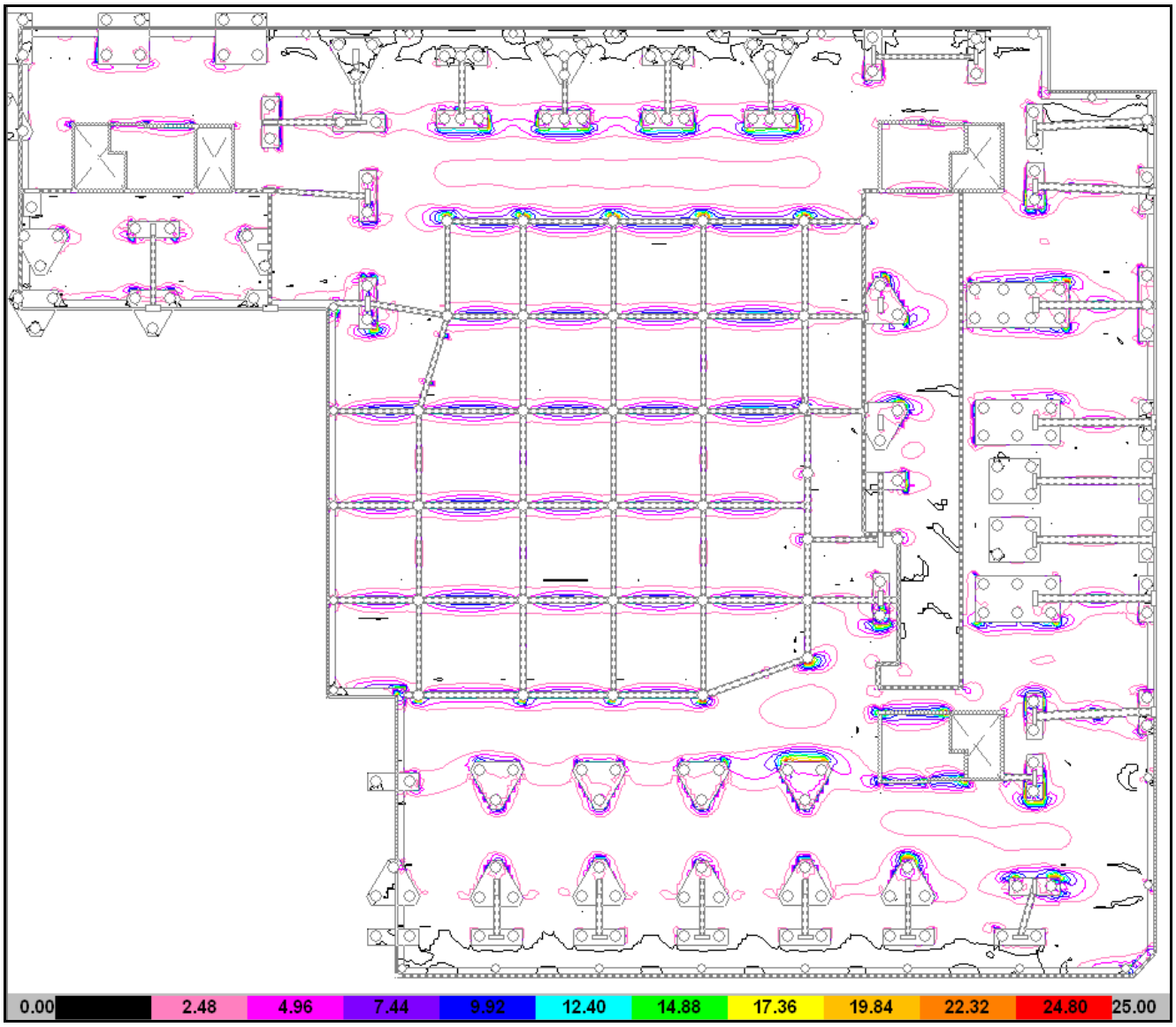

ARMADURA SUPERIOR "X"

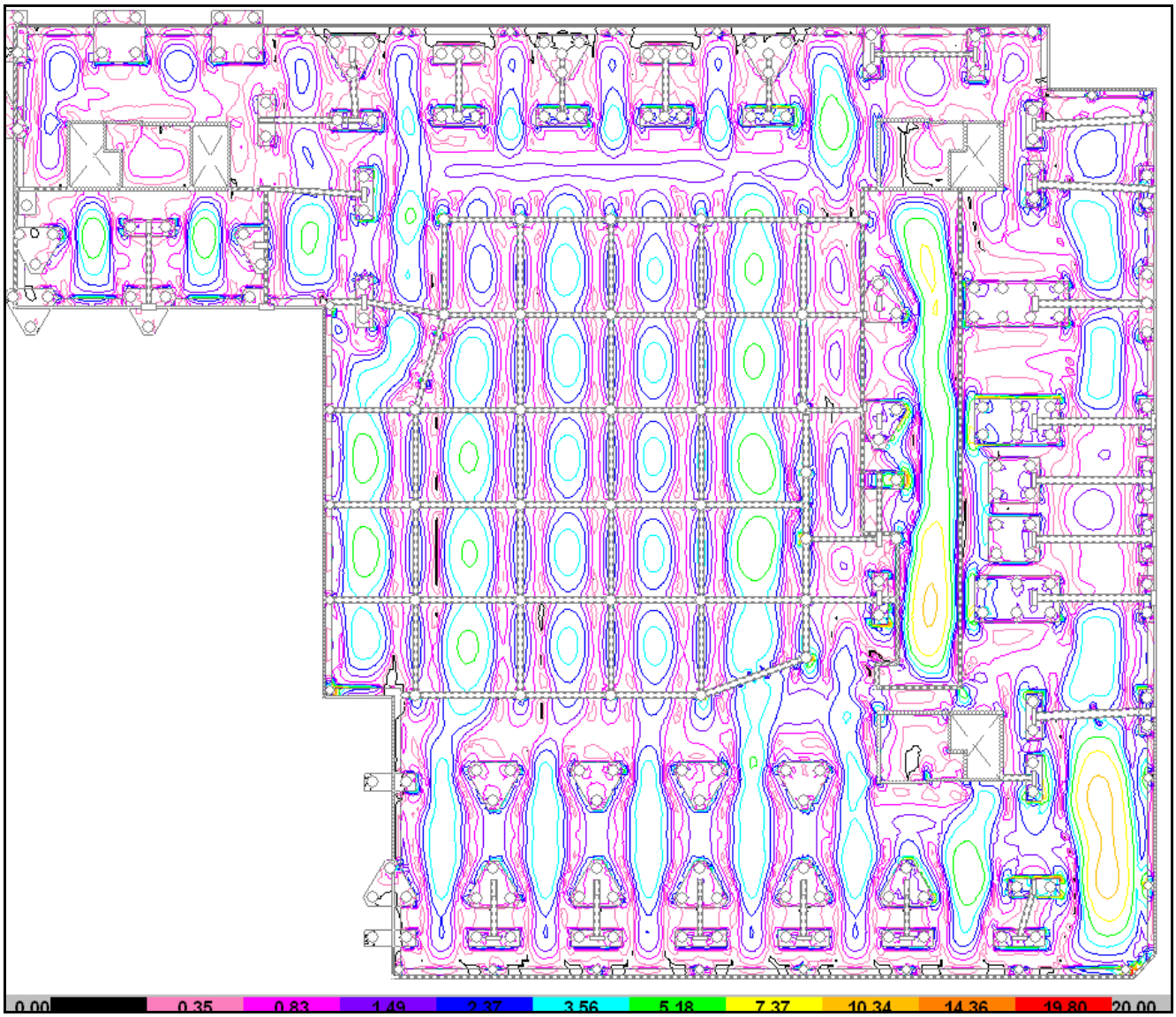

ARMADURA SUPERIOR "Y"

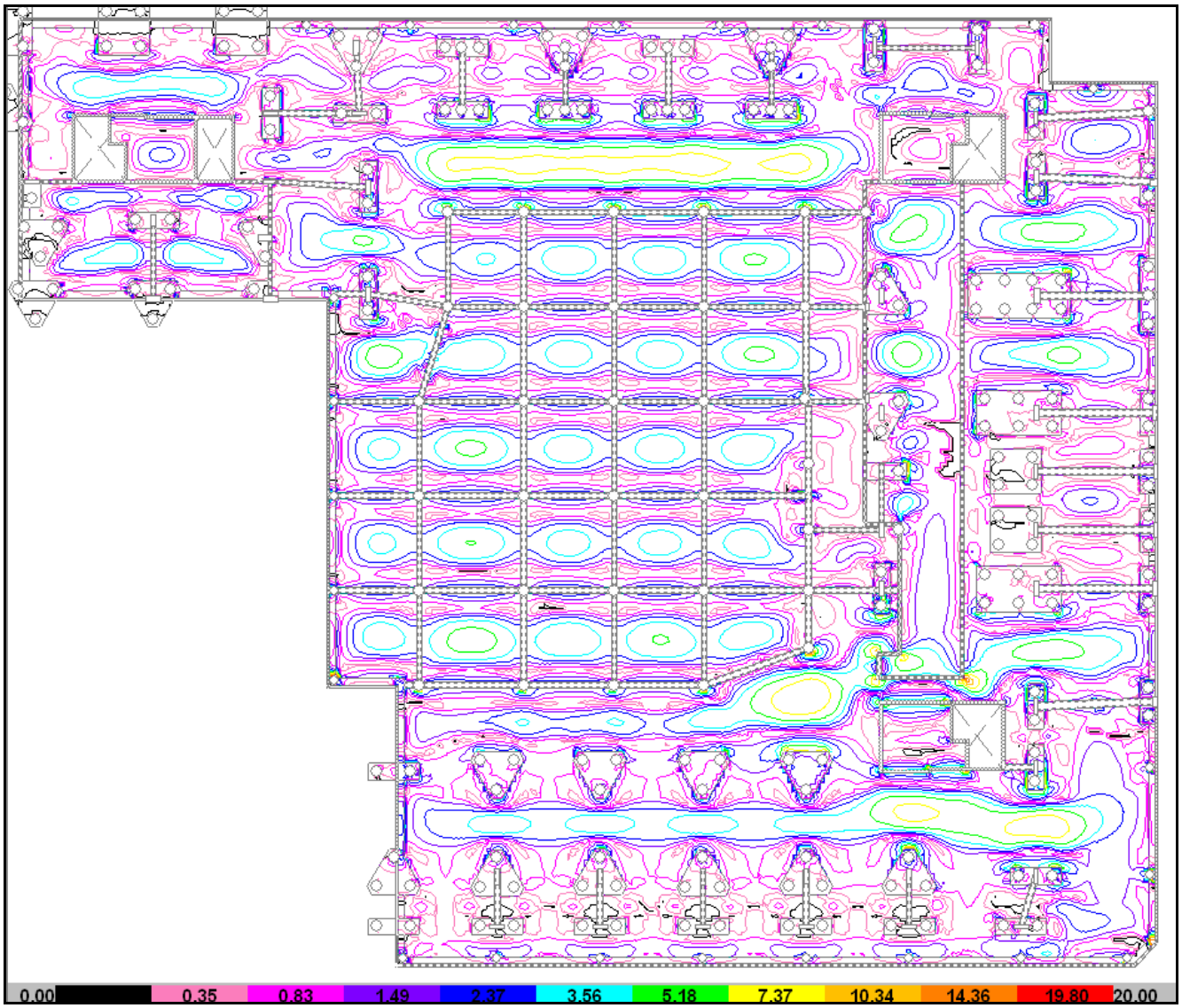

3.5.5. VIGAS CENTRADORAS Y PORTAMUROS

Viga	H-	Geometría					Col. Izq.				Col. Der.				M	Q
		b	d	h'	h	L	Col.	P	e	v.c.	Col.	P	e	v.c.		
		[cm]	[cm]	[cm]	[cm]	[m]		[t]	[m]	[cant.]		[t]	[m]	[cant.]	[tm]	[t]
VC-01	**30**	**25**	**30**	**4**	26	**3.20**									1.06	1.27
VC-02	**30**	**25**	**30**	**4**	26	**3.20**									1.10	1.30
VC-03	**30**	**25**	**30**	**4**	26	**3.95**									1.57	3.09
VC-04	**30**	**25**	**30**	**4**	26	**3.90**									0.58	1.16
VC-05	**30**	**25**	**30**	**4**	26	**3.45**									1.31	2.75
VC-06	**30**	**25**	**80**	**4**	76	**1.50**									0.46	0.55
VC-07	**30**	**40**	**80**	**4**	76	**3.25**				**1**	**C25**	101.8	**0.35**	**1**	35.62	10.96
VC-08	**30**	**25**	**40**	**4**	36	**6.50**									3.53	5.37
VC-09	**30**	**25**	**30**	**4**	26	**3.40**									1.88	3.07
VC-10	**30**	**25**	**30**	**4**	26	**3.40**									1.70	2.87
VC-11	**30**	**30**	**60**	**4**	56	**3.60**				**1**				**1**	1.08	1.80
VC-12	**30**	**30**	**60**	**4**	56	**3.60**	**C92**	65.8	**0.10**	**1**				**1**	6.58	1.83
VC-13	**30**	**30**	**60**	**4**	56	**5.65**	**C45**	132.0	**0.10**	**1**	**C36**	134.8	**0.10**	**1**	13.48	2.83
VC-14	**30**	**40**	**80**	**4**	76	**8.20**	**C1**	262.7	**0.27**	**1**				**1**	70.93	8.65
VC-15	**30**	**40**	**80**	**4**	76	**3.30**	**C2**	176.2	**0.33**	**1**				**1**	57.26	17.35
VC-16	**30**	**40**	**80**	**4**	76	**2.80**				**1**	**C3**	200.7	**0.33**	**1**	65.24	23.30
VC-17	**30**	**40**	**80**	**4**	76	**2.80**				**1**	**C4**	182.6	**0.33**	**1**	59.35	21.20
VC-18	**30**	**30**	**60**	**4**	56	**2.70**	**C92**	65.8	**0.10**	**1**	**C84**	125.1	**0.10**	**2**	6.58	2.44
VC-19	**30**	**30**	**60**	**4**	56	**5.50**	**C84**	125.1	**0.10**	**2**	**C73**	96.6	**0.10**	**1**	9.66	2.75
VC-20	**30**	**40**	**75**	**4**	71	**2.80**				**1**	**C5**	156.3	**0.33**	**1**	50.79	18.14
VC-21	**30**	**40**	**75**	**4**	71	**2.80**				**1**	**C6**	123.9	**0.33**	**1**	40.28	14.39
VC-22	**30**	**40**	**75**	**4**	71	**2.80**				**1**	**C7**	125.7	**0.33**	**1**	40.85	14.59
VC-23	**30**	**40**	**75**	**4**	71	**2.80**				**1**	**C8**	130.1	**0.33**	**1**	42.27	15.10
VC-24	**30**	**40**	**75**	**4**	71	**2.80**				**1**	**C9**	131.1	**0.33**	**1**	42.60	15.21
VC-25	**30**	**40**	**75**	**4**	71	**2.80**				**1**	**C10**	135.1	**0.33**	**1**	43.92	15.68
VC-26	**30**	**40**	**75**	**4**	71	**2.80**				**1**	**C11**	108.9	**0.33**	**1**	35.38	12.64
VC-27	**30**	**40**	**80**	**4**	76	**3.10**				**1**	**C12**	111.0	**0.33**	**1**	36.07	11.64
VC-28	**30**	**25**	**80**	**4**	76	**3.00**				**1**	**C24**	107.9	**0.10**	**1**	10.79	3.60
VC-29	**30**	**25**	**30**	**4**	26	**0.95**									0.24	0.92

Viga	Armadura longitudinal							Estribos							
	Fe nec.	Fe adoptada					Verif.	τ	τ red	Eº adoptados				Verif.	Sep max
	[cm2]	n	ϕ	n	ϕ	[cm2]		[kg/cm2]	[kg/cm2]	n	ϕ	sep	τ bu		
VC-01	1.79	**2**	**12**			2.26	OK	2.30	0.92	**2**	**8**	**24**	4.02	OK	24
VC-02	1.86	**2**	**12**			2.26	OK	2.35	0.94	**2**	**8**	**24**	4.02	OK	24
VC-03	2.71	**2**	**12**	**1**	**10**	3.05	OK	5.59	2.24	**2**	**8**	**24**	4.02	OK	24
VC-04	0.97	**2**	**12**			2.26	OK	2.10	0.84	**2**	**8**	**24**	4.02	OK	24
VC-05	2.24	**2**	**12**			2.26	OK	4.98	1.99	**2**	**8**	**24**	4.02	OK	24
VC-06	0.25	**2**	**10**			1.57	OK	0.34	0.14	**2**	**8**	**30**	3.22	OK	30
VC-07	21.37	**5**	**25**			24.54	OK	4.24	1.70	**2**	**8**	**30**	2.01	OK	30
VC-08	4.39	**2**	**16**	**1**	**12**	5.15	OK	7.02	2.81	**2**	**8**	**30**	3.22	OK	30

IF-2026-34555629-GCABA-DGROC

Viga	Armadura longitudinal							Estribos							
	Fe nec.	Fe adoptada					Verif.	τ	τ red	Eº adoptados				Verif.	Sep max
	[cm2]	n	ϕ	n	ϕ	[cm2]		[kg/cm2]	[kg/cm2]	n	ϕ	sep	τ_{bu}		
VC-09	3.24	**3**	**12**			3.39	OK	5.56	2.22	**2**	**8**	**24**	4.02	OK	24
VC-10	2.93	**3**	**12**			3.39	OK	5.19	2.08	**2**	**8**	**24**	4.02	OK	24
VC-11	0.40	**3**	**12**			3.39	OK	1.26	0.50	**2**	**8**	**30**	2.68	OK	30
VC-12	5.01	**3**	**16**			6.03	OK	1.28	0.51	**2**	**8**	**30**	2.68	OK	30
VC-13	10.98	**4**	**20**			12.57	OK	1.98	0.79	**2**	**8**	**30**	2.68	OK	30
VC-14	45.36	**10**	**25**			49.09	OK	3.35	1.34	**2**	**8**	**30**	2.01	OK	30
VC-15	35.71	**8**	**25**			39.27	OK	6.72	2.69	**2**	**8**	**20**	3.02	OK	30
VC-16	41.37	**9**	**25**			44.18	OK	9.02	3.61	**2**	**8**	**15**	4.02	OK	30
VC-17	37.33	**8**	**25**			39.27	OK	8.20	3.28	**2**	**8**	**15**	4.02	OK	30
VC-18	5.22	**3**	**16**			6.03	OK	1.71	0.68	**2**	**8**	**30**	2.68	OK	30
VC-19	7.72	**4**	**16**			8.04	OK	1.93	0.77	**2**	**8**	**30**	2.68	OK	30
VC-20	33.91	**7**	**25**			34.36	OK	7.51	3.01	**2**	**8**	**20**	3.02	OK	30
VC-21	26.38	**6**	**25**			29.45	OK	5.96	2.38	**2**	**8**	**25**	2.41	OK	30
VC-22	26.75	**6**	**25**			29.45	OK	6.04	2.42	**2**	**8**	**20**	3.02	OK	30
VC-23	27.68	**6**	**25**			29.45	OK	6.25	2.50	**2**	**8**	**20**	3.02	OK	30
VC-24	27.90	**6**	**25**			29.45	OK	6.30	2.52	**2**	**8**	**20**	3.02	OK	30
VC-25	28.89	**6**	**25**			29.45	OK	6.50	2.60	**2**	**8**	**20**	3.02	OK	30
VC-26	22.97	**5**	**25**			24.54	OK	5.23	2.09	**2**	**8**	**25**	2.41	OK	30
VC-27	21.64	**5**	**25**			24.54	OK	4.50	1.80	**2**	**8**	**30**	2.01	OK	30
VC-28	6.31	**4**	**16**			8.04	OK	2.23	0.89	**2**	**8**	**30**	3.22	OK	30
VC-29	0.40	**2**	**12**			2.26	OK	1.67	0.67	**2**	**8**	**24**	4.02	OK	24

IF-2026-34355629-GCABA-DGROC



REFERENCIAS

- PLANOS DE ARQUITECTURA – ESTUDIO M|SG|S|S|S
- ESTUDIO DE SUELOS – INFORME N° 14.437/3 – ING. EUGENIO MENDIGUREN S. A.

MATERIALES

HORMIGON ESTRUCTURAL: H–30 σ´bk=30 MPa
ACERO PARA HORMIGÓN: ADN–420 βs=420 MPa

N°	MODIFICACION	FECHA
A		15-05-2015
B	AJUSTE GENERAL	24-07-2015
C		
D		

PRO.CRE.AR ESTACION BUENOS AIRES	ESTRUCTURA HORMIGON		
MEMORIA DE CÁLCULO	PROYECTO	RUBRO	NUMERO
	EBA1	MC	01 Vb
EXCAVACIÓN Y SUBMURACIÓN			
SECTOR 1	24-07-2015	ESTADO PARA OBRA	

IF-2026-34355629-GCABA-DGROC

1. MEMORIA DESCRIPTIVA

Para la ejecución de los trabajos de excavación y submuración se deberá proceder de acuerdo a los lineamientos indicados en la presente memoria. Se describen pautas mínimas que serán verificadas, ajustadas y complementadas por la Empresa Constructora, con la aprobación de la Dirección de Obra.

La obra contempla la realización de un subsuelo. El Estudio de Suelos de referencia observó la napa freática ubicada entre -0.30m y -0.60m respecto del nivel de vereda (calle Miravé). Por lo tanto, se deberá prever la depresión de misma hasta niveles adecuados, garantizando que la velocidad de bombeo no produzca arrastre de las partículas finas del terreno. Asimismo se controlarán posibles drenajes de agua provenientes de los terrenos vecinos.

El nivel de terreno natural se encuentra actualmente, en promedio, un metro por debajo del nivel de Planta Baja del proyecto. Por lo tanto, se asume para el estado provisorio de los muros de contención un nivel de terreno igual a -1.00m, aproximadamente. Luego, para el estado definitivo se considera un futuro relleno hasta el nivel +0.00, aproximadamente.

La secuencia de excavaciones y submuraciones que se describe a continuación, deberá garantizar la seguridad y estabilidad del suelo y de la construcción en todo momento. En todos los casos se deberá asegurar la ausencia de sobrecargas elevadas en las zonas cercanas a las excavaciones. Asimismo, se deberá procurar el menor tiempo posible de exposición del suelo virgen. No se prevé ningún tipo de influencia de construcciones vecinas.

Se establecen las siguientes etapas de excavación:

1) En la primera etapa se podrá excavar hasta el nivel general del subsuelo (nivel -3.00m aproximadamente). En los bordes se dejará una banquina superior de 1.00m de ancho y un talud de 45°, de acuerdo al Estudio de Suelos.
2) Luego se ejecutarán las submuraciones, trabajando con frentes de ataque de 2.00m de ancho aproximadamente, y en forma alternada, de manera que entre cada paño excavado queden como mínimo dos consecutivos sin afectar. Los anchos de los frentes de ataque deberán ser ajustados en caso de observarse condiciones diferentes de las previstas.
3) Las excavaciones para materializar los cabezales de pilotes podrán realizarse con taludes verticales mientras no queden mucho tiempo expuestos a las variaciones climáticas de humedad.

En cuanto a las submuraciones, se distinguen los siguientes tipos de muros de subsuelo:

Tipo "A": Nivel superior losa de subpresión:-3.10m. Nivel superior losa sobre subsuelo: -0.05m.
Tipo "B": Nivel superior losa de subpresión:-3.10m. Nivel superior losa sobre subsuelo: -0.45m.
Tipo "C": Nivel superior losa de subpresión:-4.90m. Nivel superior losa sobre subsuelo: +0.08m.

Cada paño de muro ejecutado deberá ser apuntalado o anclado convenientemente (y la napa deberá permanecer deprimida) hasta tanto se materialicen las losas del subsuelo, puesto que ésta será la única condición de sustentación prevista en el cálculo. Durante el estado provisorio deberá evitarse la presencia de sobrecargas que aumenten los empujes sobre los muros.

Durante la realización de los trabajos se deberá observar detenidamente toda posible anomalía o variación de las características del suelo, no previstas en la elaboración de la secuencia constructiva o en el cálculo de los submurales. En tal caso se definirán todas las medidas constructivas que permitan resolver tales circunstancias.

2. SECUENCIA DE EXCAVACIÓN Y SUBMURACIÓN

1° ETAPA EXCAVACIÓN

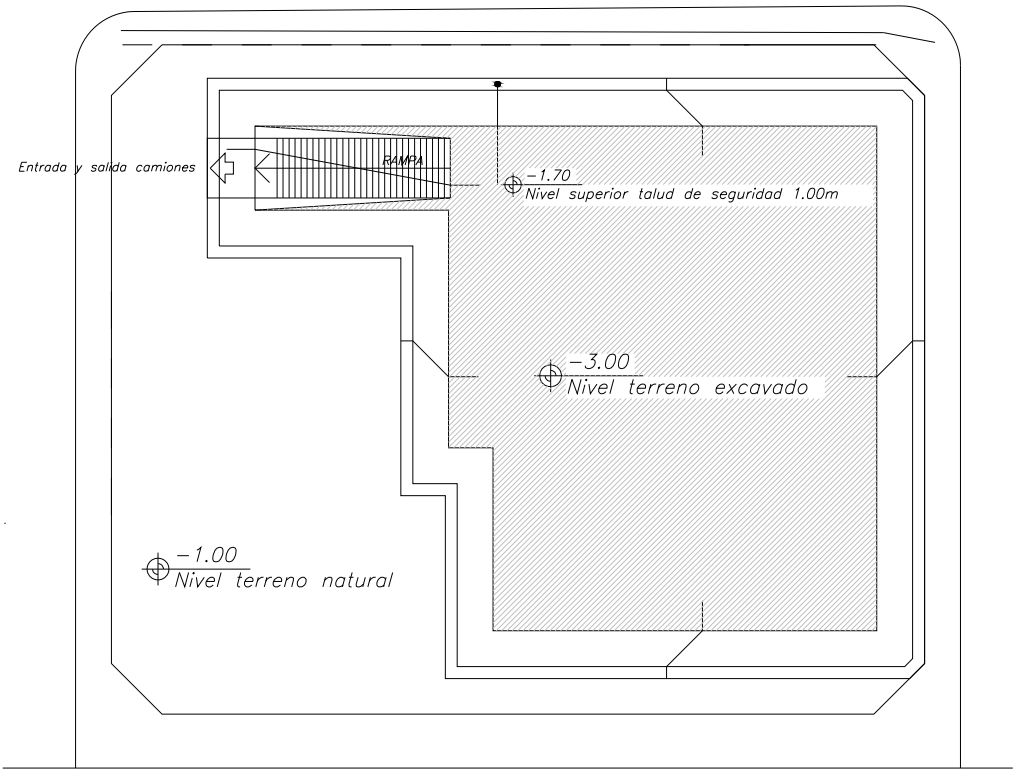

2° ETAPA EXCAVACIÓN (troneras A)

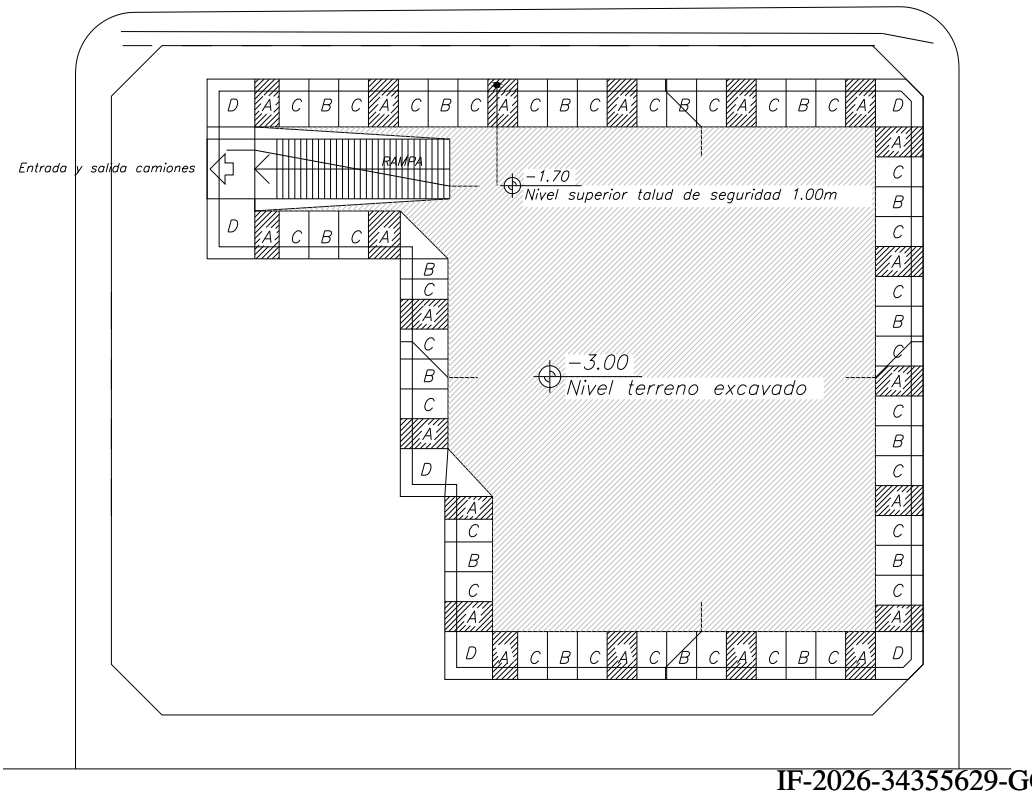

3° ETAPA EXCAVACIÓN (troneras B)

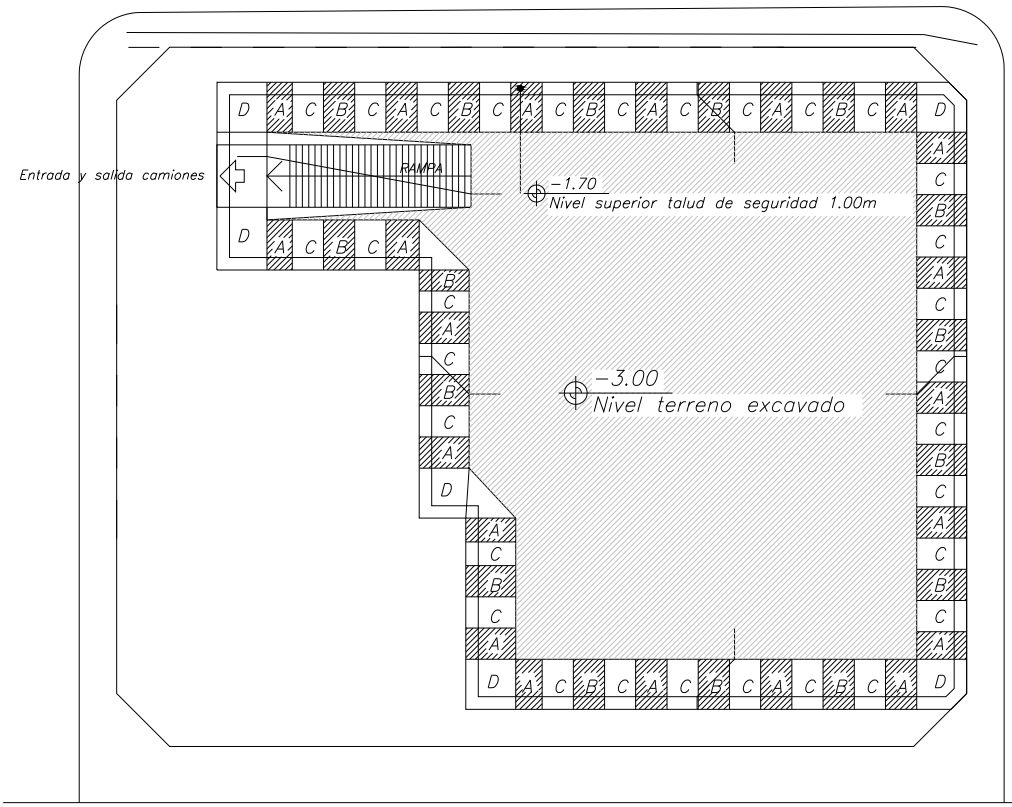

4° ETAPA EXCAVACIÓN (troneras C)

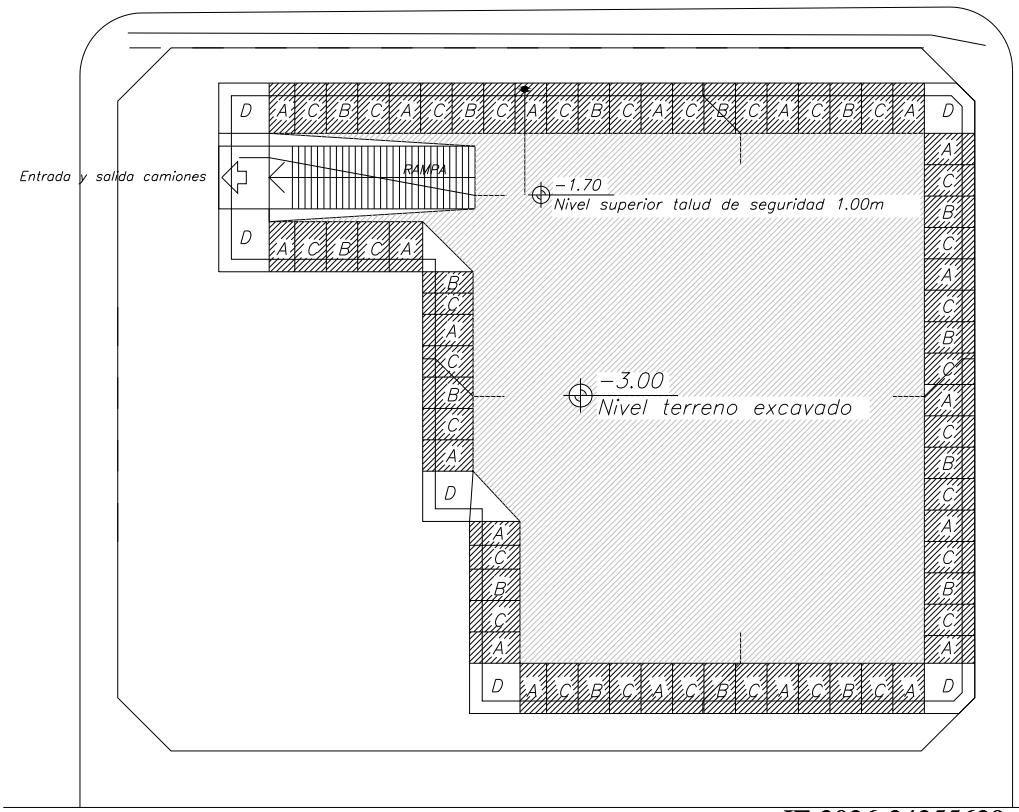

5° ETAPA EXCAVACIÓN (troneras D)

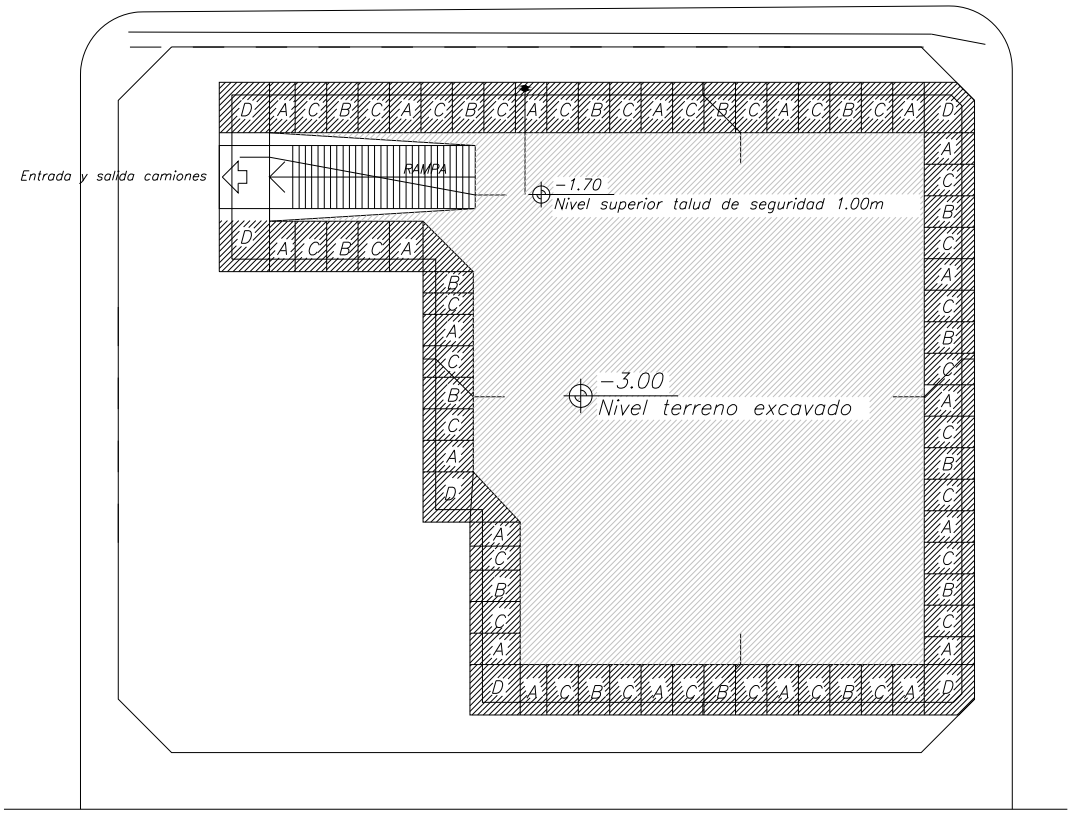

6° ETAPA EXCAVACIÓN (fin de tareas)

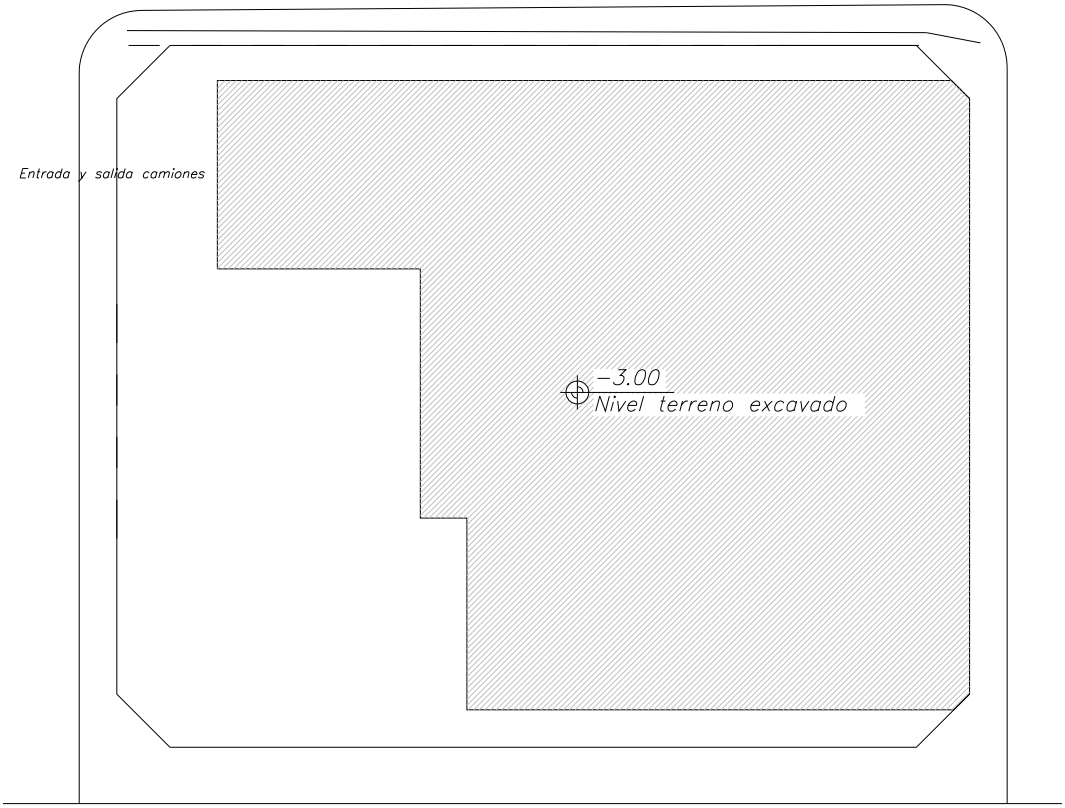

3. SOLICITACIONES Y ARMADURAS DE MUROS

3.1. MURO TIPO "A"

- **ESTADO DEFINITIVO**

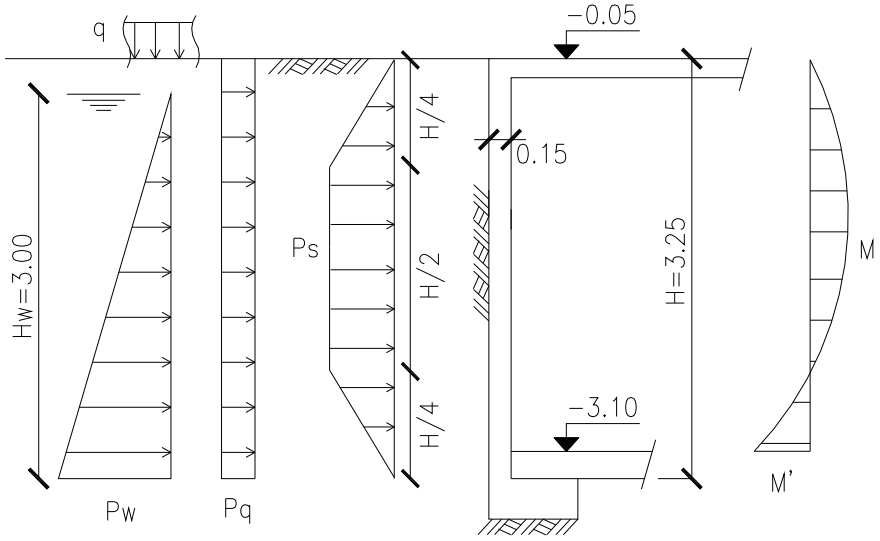

$$P_s = K'_A.\gamma.H = 0{,}30.1{,}80.3{,}25t/m^2 = 1{,}76t/m^2$$
$$P_q \cong 0{,}30.q = 0{,}30.0{,}50t/m^2 = 0{,}15t/m^2$$
$$P_w = \gamma_w.H_w = 1{,}00.3{,}00t/m^2 = 3{,}00t/m^2$$

Geometría: $h = 11cm \qquad d = 15cm$

Solicitaciones máximas: $M = 2{,}22tm/m$
$M' = -3{,}32tm/m$

Armadura necesaria: $A = 9{,}49cm^2/m$
$A = 14{,}19cm^2/m$

Armadura adoptada: Vertical: ø12c/15 en cada cara
ø10c/30 adicional lado interior
ø12c/15 adicional lado tierra

Horizontal: ø8c/15 en cada cara

Verificación zapata:

Carga vertical: $P \approx 3{,}00t/m + g \approx 4{,}50t/m$

Ancho zapata: $b = 0{,}50m$

Tensión suelo: $\sigma_s = \dfrac{P}{b} \approx 9{,}00t/m^2$

IF-2026-34355629-GCABA-DGROC

- **ESTADO PROVISORIO**

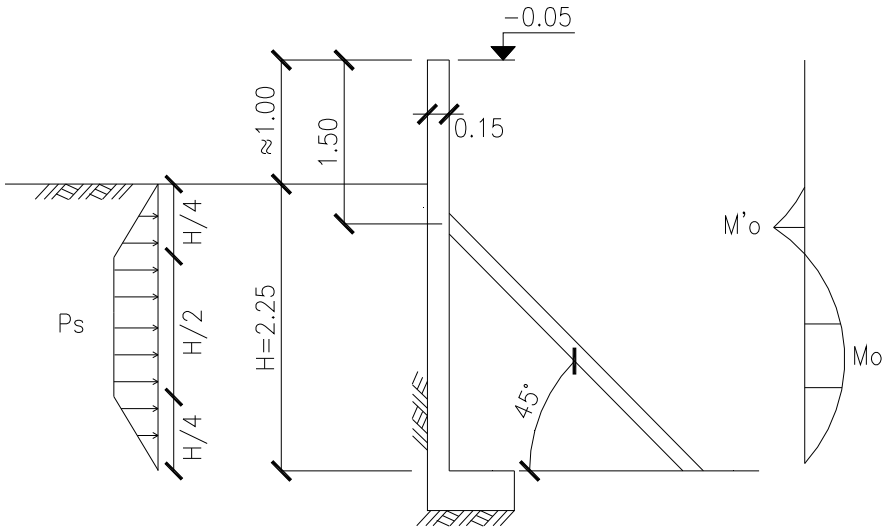

$$P_s = K'_A.\gamma.H = 0{,}30.1{,}80.2{,}25t/m^2 = 1{,}22t/m^2$$

Geometría: $h = 11cm \qquad d = 15cm$

Solicitaciones máximas: $M_0 = 0{,}41tm/m$

$M'_0 = -0{,}04tm/m$

Armadura necesaria: Verifica armadura adoptada en cálculo para estado definitivo

Reacción horizontal: $R_1 = 1{,}32t/m$

Sep. horiz. puntales: $s = 1{,}00m$

Carga puntal P1: $N_1 = \dfrac{R_1.s}{\cos(45°)} = 1{,}87t$

Puntal P1 adoptado: Tipo ULMA – Puntal Normal (Lmax=3.50m) – $L \approx 2{,}50m$

3.2. MURO TIPO "B"

- **ESTADO DEFINITIVO**

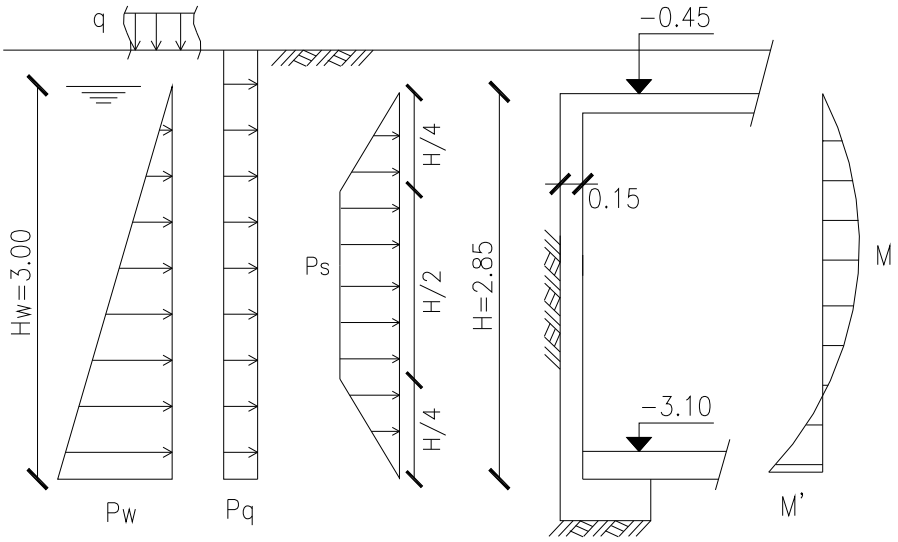

$$P_s = K'_A.\gamma.H = 0{,}30.1{,}80.2{,}85t/m^2 = 1{,}54t/m^2$$
$$P_q \cong 0{,}30.q = 0{,}30.(0{,}50 + 0{,}40.1{,}80)t/m^2 = 0{,}37t/m^2$$
$$P_w = \gamma_w.H_w = 1{,}00.3{,}00t/m^2 = 3{,}00t/m^2$$

Geometría: $h = 11cm \qquad d = 15cm$

Solicitaciones máximas: $M = 1{,}57tm/m$
$M' = -3{,}38tm/m$

Armadura necesaria: $A = 6{,}71cm^2/m$
$A = 14{,}44cm^2/m$

Armadura adoptada: Vertical: ø12c/15 en cada cara
ø12c/15 adicional lado tierra

Horizontal: ø8c/15 en cada cara

Verificación zapata:

Carga vertical: $P \approx 2{,}50t/m + g \approx 3{,}80t/m$

Ancho zapata: $b = 0{,}50m$

Tensión suelo: $\sigma_s = \dfrac{P}{b} \approx 7{,}60t/m^2$

- **ESTADO PROVISORIO**

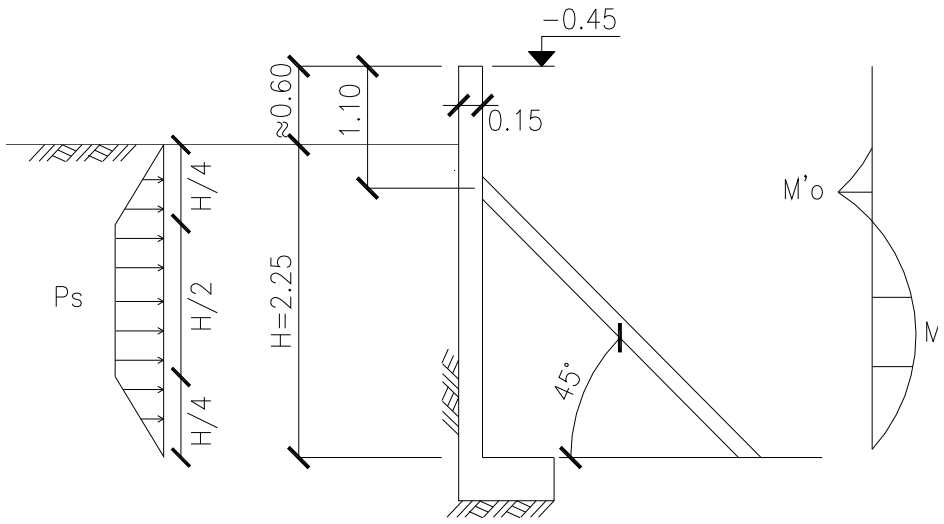

$$P_s = K'_A.\gamma.H = 0{,}30.1{,}80.2{,}25t/m^2 = 1{,}22t/m^2$$

Geometría: $h = 11cm \qquad d = 15cm$

Solicitaciones máximas: $M_0 = 0{,}41tm/m$

$M'_0 = -0{,}04tm/m$

Armadura necesaria: Verifica armadura adoptada en cálculo para estado definitivo

Reacción horizontal: $R_1 = 1{,}32t/m$

Sep. horiz. puntales: $s = 1{,}00m$

Carga puntal P1: $N_1 = \dfrac{R_1.s}{\cos(45°)} = 1{,}87t$

Puntal P1 adoptado: Tipo ULMA – Puntal Normal (Lmax=3.50m) – $L \approx 2{,}50m$

3.3. MURO TIPO "C"

- **ESTADO DEFINITIVO**

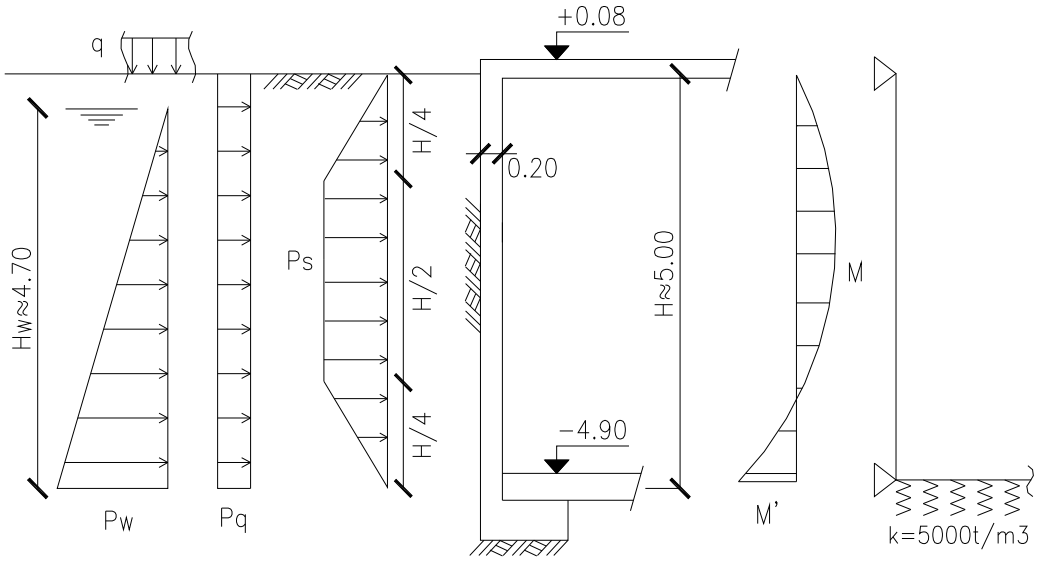

$$P_s = K'_A.\gamma.H = 0{,}30.1{,}80.5{,}00t/m^2 = 2{,}70t/m^2$$
$$P_q \cong 0{,}30.q = 0{,}30.0{,}50t/m^2 = 0{,}15t/m^2$$
$$P_w = \gamma_w.H_w = 1{,}00.4{,}70t/m^2 = 4{,}70t/m^2$$

Geometría: $h = 16cm \qquad d = 20cm$

Solicitaciones máximas: $M = 8{,}86tm/m$
$M' = -10{,}29tm/m$

Armadura necesaria: $A = 26{,}03cm^2/m$
$A = 30{,}23cm^2/m$

Armadura adoptada: Vertical: ø16c/15 en cada cara
ø16c/15 adicional lado interior
ø20c/15 adicional lado tierra

Horizontal: ø8c/15 en cada cara

Verificación zapata:

Carga vertical: $P \approx 1{,}50t/m + g \approx 4{,}50t/m$

Ancho zapata: $b = 0{,}60m$

Tensión suelo: $\sigma_s = \dfrac{P}{b.} \approx 7{,}50t/m^2$

- **ESTADO PROVISORIO**

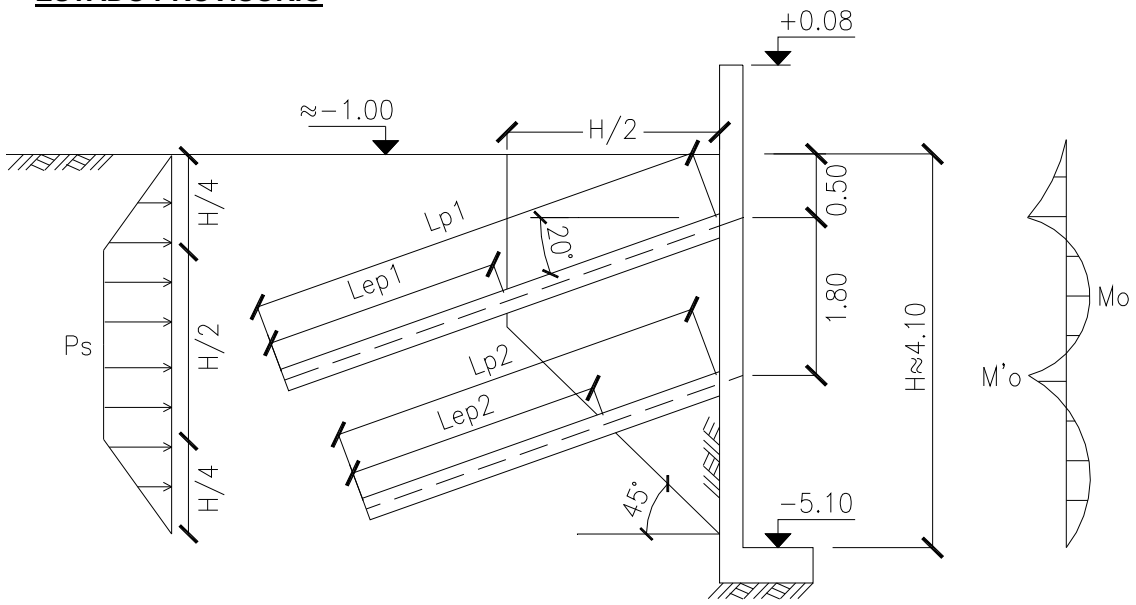

$$P_s = K'_A.\gamma.H = 0{,}30.1{,}80.4{,}10t/m^2 = 2{,}21t/m^2$$

Geometría: $h = 16cm \qquad d = 20cm$

Solicitaciones máximas: $M_0 = 0{,}49tm/m$

$M'_0 = -0{,}77tm/m$

Armadura necesaria: Verifica armadura adoptada en cálculo para estado definitivo

Reacción horiz. pilotes: $R_{01} = 4{,}58t/m \qquad R_{02} = 1{,}58t/m$

Diámetro pilotes: $d_{p1} = 0{,}20m \qquad d_{p2} = 0{,}20m$

Sep. horiz. entre pilotes: $s = 2{,}00m$

Carga pilotes: $P_1 = \dfrac{R_{01}.s}{\cos(20°)} = 9{,}75t \qquad P_2 = \dfrac{R_{02}.s}{\cos(20°)} = 3{,}37t$

Tensión de fricción adm.: $q_p = 3tn/m^2$ (adoptado)

Long. efectiva necesaria: $L_{ep1} = \dfrac{P_1}{\pi.d_{p1}.q_p} = 5{,}17m \qquad L_{ep2} = \dfrac{P_2}{\pi.d_{p2}.q_p} = 1{,}79m$

Long. total adoptada: $L_{p1} = 8{,}00m \qquad L_{p2} = 5{,}00m$

A continuación se detallan en una tabla las **cargas de uso** (KN) de los Puntales SP en función de la altura que alcancen los mismos con la extensión progresiva del Tubo Interior.

	PUNTAL NORMAL		PUNTAL FUERTE			SP-34	SP-40	SP-50
Altura (m)	1,75-3,10	2,10-3,5	2,10-3,65	2,35-4,0	3,65-5,25	2,00-3,40	2,5-4,00	3,9-5,00
1,75	23,00							
1,80	23,00							
1,90	23,00							
2,00	23,00					26		
2,10	23,00	23,00	26,00			26		
2,20	21,71	22,57	26,00			26		
2,30	20,43	22,14	26,00			26		
2,35	19,79	21,93	26,00	22,50		26		
2,40	19,14	21,71	26,00	22,50		26		
2,50	17,64	20,50	26,00	22,50		26	28,00	
2,60	15,93	18,50	26,00	22,50		26	28,00	
2,70	14,21	16,50	26,00	22,50		25,3	28,00	
2,80	12,50	14,50	26,00	22,38		24	28,00	
2,90	11,17	13,33	24,83	22,25		22,5	28,00	
3,00	9,83	12,17	23,67	22,13		21	28,00	
3,10	8,50	11,00	22,50	22,00		19,3	28,00	
3,20		10,36	20,83	21,32		17,5	28,00	
3,30		9,72	19,31	20,64		16,5	27,00	
3,40		9,08	17,94	19,95		15,8	26,00	
3,50		8,44	16,56	19,27			25,00	
3,60			15,19	18,59			24,00	
3,65			14,50	18,25	15,00		23,25	
3,70				17,57	14,66		22,50	
3,80				16,21	13,97		21,00	
3,90				14,86	13,28		19,50	22,00
4,00				13,50	12,59		18,00	22,00
4,10					12,06			22,00
4,20					11,67			22,00
4,30					11,29			22,00
4,40					10,90			22,00
4,50					8,44			22,00
4,60					8,16			22,00
4,70					7,88			21,63
4,80					7,60			21,25
4,90					7,10			19,88
5,00					6,60			18,50
5,10					6,10			
5,20					5,60			
5,25					5,40			

Estos datos son para Puntales nuevos, aplomados y con carga vertical centrada.

IF-2026-34355629-GCABA-DGROC

G O B I E R N O DE LA C I U D A D DE B U E N O S A I R E S
"2022 - Año del 40° Aniversario de la Guerra de Malvinas. En homenaje a los veteranos y caídos en la defensa de las Islas Malvinas y el Atlántico Sur"

Hoja Adicional de Firmas
Informe gráfico

Número: IF-2026-34355629-GCABA-DGROC

Buenos Aires, Miércoles 29 de Julio de 2026

Referencia: Declaración Jurada

El documento fue importado por el sistema GEDO con un total de 402 pagina/s.

Martin Rivera
Auxiliar administrativo
D.G REGISTRO DE OBRAS Y CATASTRO
MINISTERIO JEFATURA DE GABINETE

ARQUITECTURA

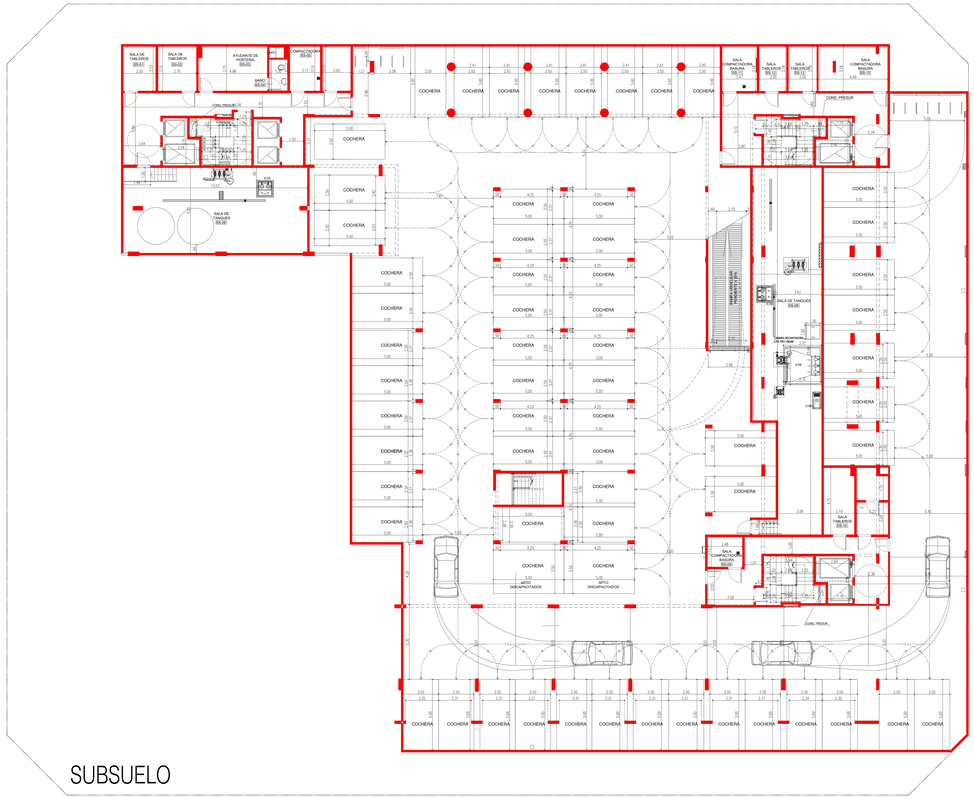

SUBSUELO

INSTALACIÓN CONTRA INCENDIO

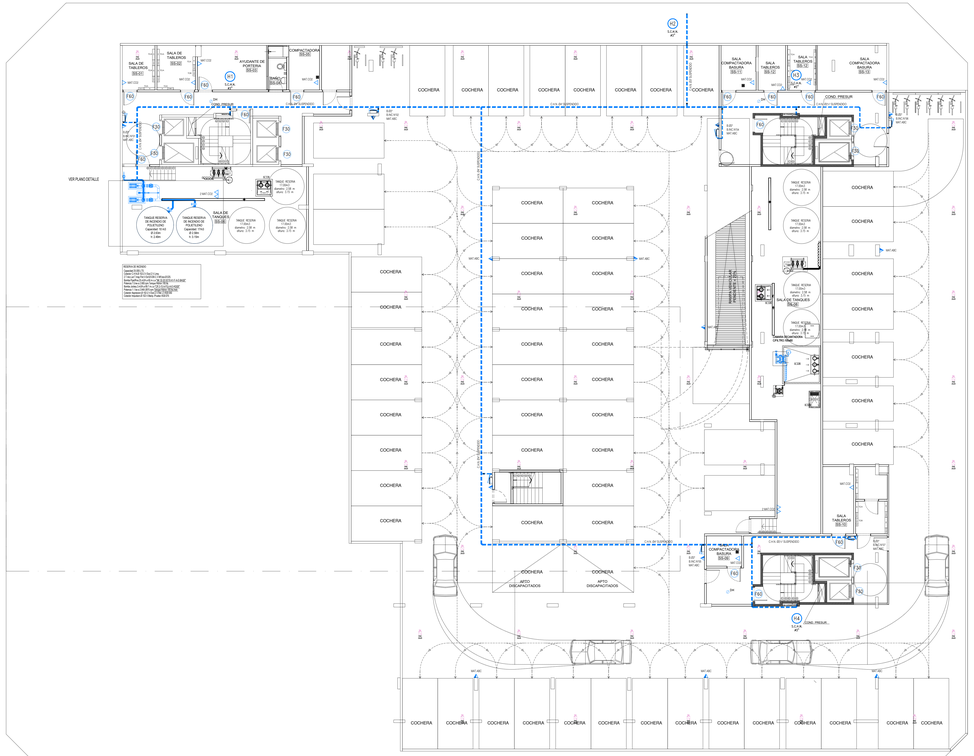

SUBSUELO

SIMBOLOGÍA

MURO CONSTRUIDO

CROQUIS DE UBICACIÓN

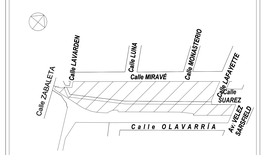

ANCHO ACERA 3.00

SUPERFICIES	SUP. AFECTADA A LA PRESENTACION:	18516.49 m2	
	PROTECCIÓN ACTIVA		C.T.S.
	POTENCIA A INSTALAR	1370.00 KW	
	CANT. TOTAL DE BOCAS DE ELEVACIÓN	8	
PROYECTO	CATEGORIA DE RIESGO	PERIMETRO LIBRE	
	ESPEC. DE SUBSUELOS	4.10 m	
	PLANO LIMITE PROY.	42.48 m	
	NIVELES DE SUBSUELO	1	
	NIVELES S/NI	13	
SUPERFICIES	TERRENO	3775.40 m2	
	LIBRE	2192.86 m2	
	TOTAL	18516.49 m2	
	CONSTRUCCIÓN CONTEMPLADA	18516.49 m2	

PROYECTISTA DE LA OBRA	ARQ. FLORA ALICIA MANTEOLA	
C.U.I.T. 27-13274639-2	MATRICULA 2068 CPAU	
ESPECIALISTA ESTRUCTURAL	ARQ. MONICA FABIANA RZEPA	
C.U.I.T. 23-21567639-4	MATRICULA 29998 CPAU	
DIRECTOR DE OBRA	ING. FABIAN ERNESTO FAMA	
C.U.I.T. 20-17576354-4	MATRICULA 14.631 CPIC	
RES. ESPECIALIZADA ELECTRICA	ARQ.MONICA FABIANA RZEPA	
C.U.I.T. 23-21567639-4	MATRICULA 29998 CPAU	
CALCULISTA	ING. MARIANO TRAVAGLIA	
C.U.I.T. 20-25394434-9	MATRICULA 19031 CPIC	
PROPIETARIO	BANCO HIPOTECARIO S.A INTERVIENE EN CARACTER FIDUCIARIO DEL FIDEICOMISO ADMINISTRATIVO Y FINANCIERO PRIORIVE	
C.U.I.T. 30-50001710-5	DOMICILIO	

TRAMITE	PLANO	OBRA CIVIL
	OBRA	Obra Mayor
	TAREA	CONFORME A OBRA
	USOS	1.4.4 - LOCALES COMERCIALES 9.2 - VIVIENDA COLECTIVA C/ COCHERAS

CALLE Y NRO.: AV. VELEZ SARFIELD N°731, ESQ. SUAREZ S/N°, ESQ. LAFAYETTE N°805/35/51/73 / 81, ESQ. MIRAVÉ N°302/60/70/80/90-315A/24/26/48/52/62/68/70-322A/26/30/48/52 / 626/670-332A/26/30/48/52 CALLE: 1626/670/90-343/46/55/70-353/0/46/50/70 Y 361/3/45, ESQ. LAVARDEN S/N°

CIRC.	02
MANZ.	26
PARC.	12
PARC.	1
LOT.	N/A

CAMPO CIEC: 18 X 7 N (LIBRES/LES) CAMPO CIEC: 41 X 41 (DISCAPACITADOS) LOT: MICELIO TIERRA: 27%/SUMITE	Declaro que todos los datos consignados son correctos, exactos y cumplen con las exigencias establecidas por la Ordenanza Edificatoria 2.0 de N°3000, que me comprometo a cumplir con las condiciones establecidas en la misma y que asumo la responsabilidad de la veracidad de la documentación que se acompaña. El siguiente es el presente plano no otorga permiso de uso ni autoriza el comienzo de las obras. CORRETTA ROCHA RITA ROBERTA TECNICO 51035-001 T.I.

Nº EXPEDIENTE	EX-2021-05688678- -GCABA-DGROC
HOJA	01/30

IF-2026-34355629-GCABA-DGROC

INSTALACIÓN ELÉCTRICA

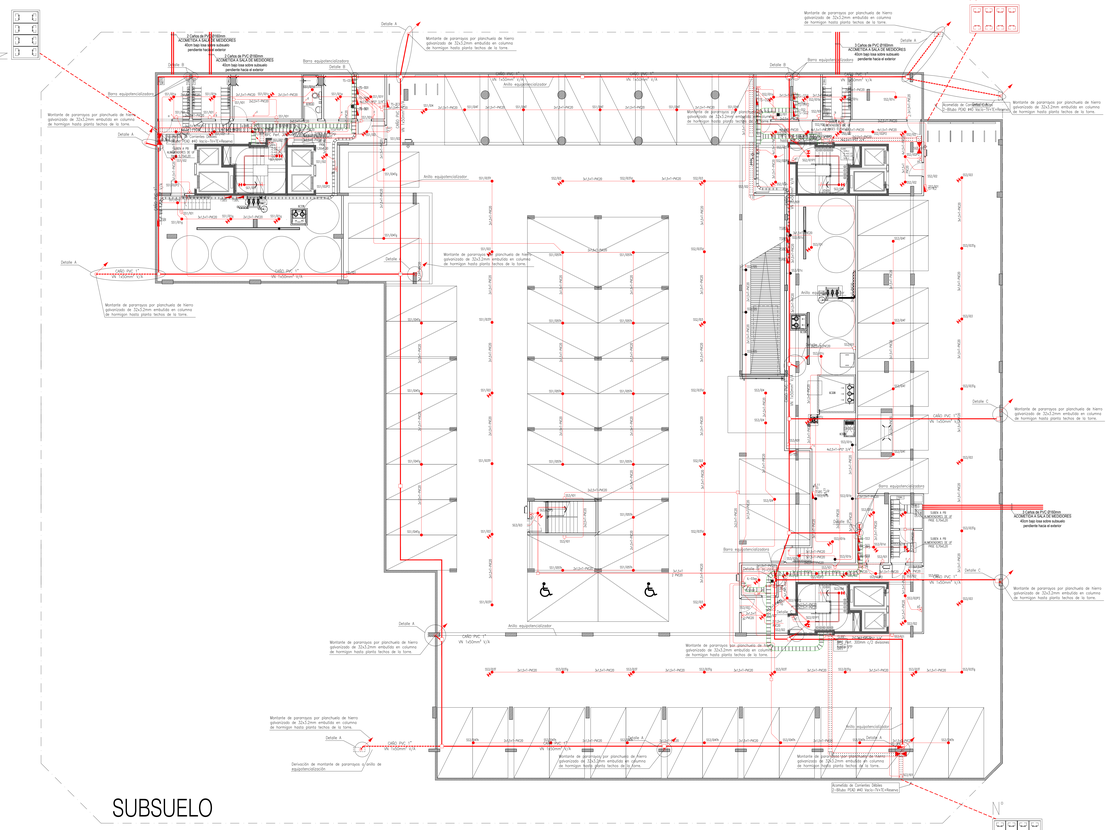

ARQUITECTURA

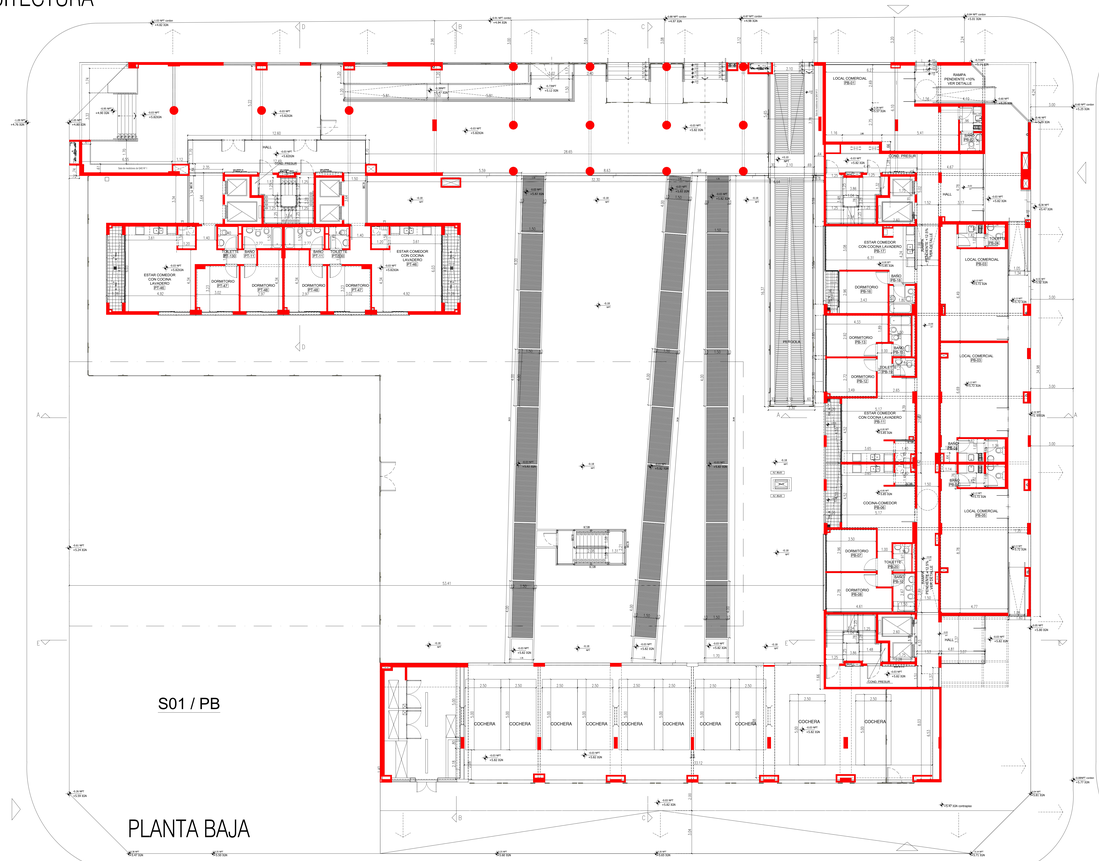

INSTALACIÓN CONTRA INCENDIO

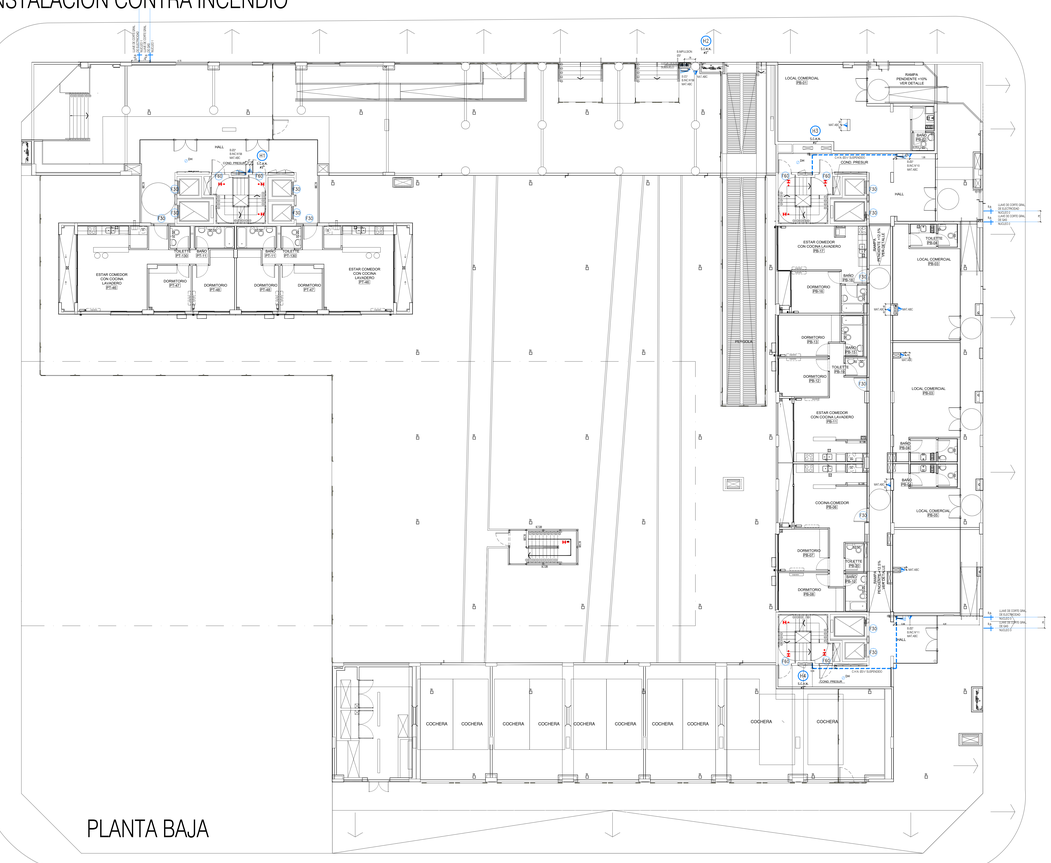



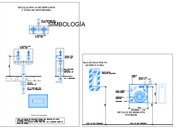

UBICACIÓN	SUP. AFECTADA A LA PRESENTACIÓN:	18516.49 m2	PROYECTISTA Y DIRECTOR DE OBRA: ARQ. FLORA ALICIA MANTEOLA
	PROTECCIÓN ACTIVA	C.T.S.	C.U.I.T. 27-13274630-2 MATRICULA 2008 CPAU
	POTENCIA A INSTALAR	1370.00 KW	EJECUTOR ESTRUCTURAL: ARQ. MONICA FABIANA RZEPA
	CANT. TOTAL DE BOCAS DE ELEVACIÓN	8	C.U.I.T. 23-13678570-4 MATRICULA 2998 CPAU
PROYECTO	TIPOLOGIA EDILICIA: PERIMETRO LIBRE	UNIDAD DE EMPLAZAMIENTO: N/A	DIRECTOR DE OBRA: ING. FABIAN ERNESTO FAMA
	FOT: 4.19 m	MANZANA: N/A	C.U.I.T. 20-17925824-4 MATRICULA 14.621 CPIC
	PLANO LIMITE PROY. 42.48 m	LOTE: N/A	SEC ELECTRICO ELECTRICA DE OBRA: ARQ.MONICA FABIANA RZEPA
	NIVELES DE SUBSUELO 1	PARCELA: 45	C.U.I.T. 23-13678570-4 MATRICULA 2998 CPAU
	NIVELES S/ NB 13	EDIF: N/A	CALCULISTA: ING. MARIANO TRAVAGLIA
		DISTRITO: UAT	C.U.I.T. 20-25344434-8 MATRICULA 19021 CPIC
SUPERFICIES	TERRENO 3775.40 m2		PROPIETARIO: BANCO HIPOTECARIO S.A INTERVIENE EN CARACTER FIDUCIARIO DEL FIDEICOMISO ADMINISTRATIVO Y FINANCIERO PROGRESAR
	LIBRE 2192.86 m2	CONSTRUCCION TOTAL TERRENO PROYEC 18516.49 m2	C.U.I.T. 30546677070
	TOTAL 18516.49 m2		
TEMAS	PLANO: OBRA CIVIL		
	OBRA: Obra Mayor		
	TAREA: CONFORME A OBRA		
	USOS: 1.4.4 - LOCALES COMERCIALES 9.2 - VIVIENDA COLECTIVA C/ COCHERAS		
CALLE Y NRO.	AV. VELEZ SARFIELD N°731, ESQ. SUAREZ S/N°, ESQ. LAFAYETTE N°805/35/51/73/ 81, ESQ. MRAVE N°302/05/07/09/90-3154/24/26/45/52/6/8/70-3224/29/30/48/52/ 62/68/70-3324/29/30/48/52 CALLE: 62/68/70/90-3430/46/55/70-3530/46/50/70 Y 3615/40, ESQ. LAVARDEN S/N°		CIRC: 02 MZA/C: 26 SNAE: 129 PARC: 1 LOT: N/A
RADIO	CUMPLO CRD: N°54.779 (UBIDELEO) CUMPLO CRD: N° 61.845 (DESCAPOTADO) EXP. MUNICIPAL: 2145-0044/19		Declaro que todos los datos consignados son correctos, exactos y cumplen con los requisitos establecidos por la Código de Edificación (Ley N° 6100, sus modificatorias, complementarias y normas reglamentarias vigentes). Me notificaron que la información incompleta o falsa puede generar multa. El registro del presente plano no otorga permiso de uso ni autoriza el comienzo de las obras. CARPETA N°2024-78722-MGEYA-DGTALMAEP
	ID: 838-010-0001-066-DO-CO-2021-01 N° EXPEDIENTE: EX-2021-05688678- -GCABA-DGROC HOJA: 03/30		IF-2026-34155629-GCABA-DGROC

INSTALACIÓN ELÉCTRICA

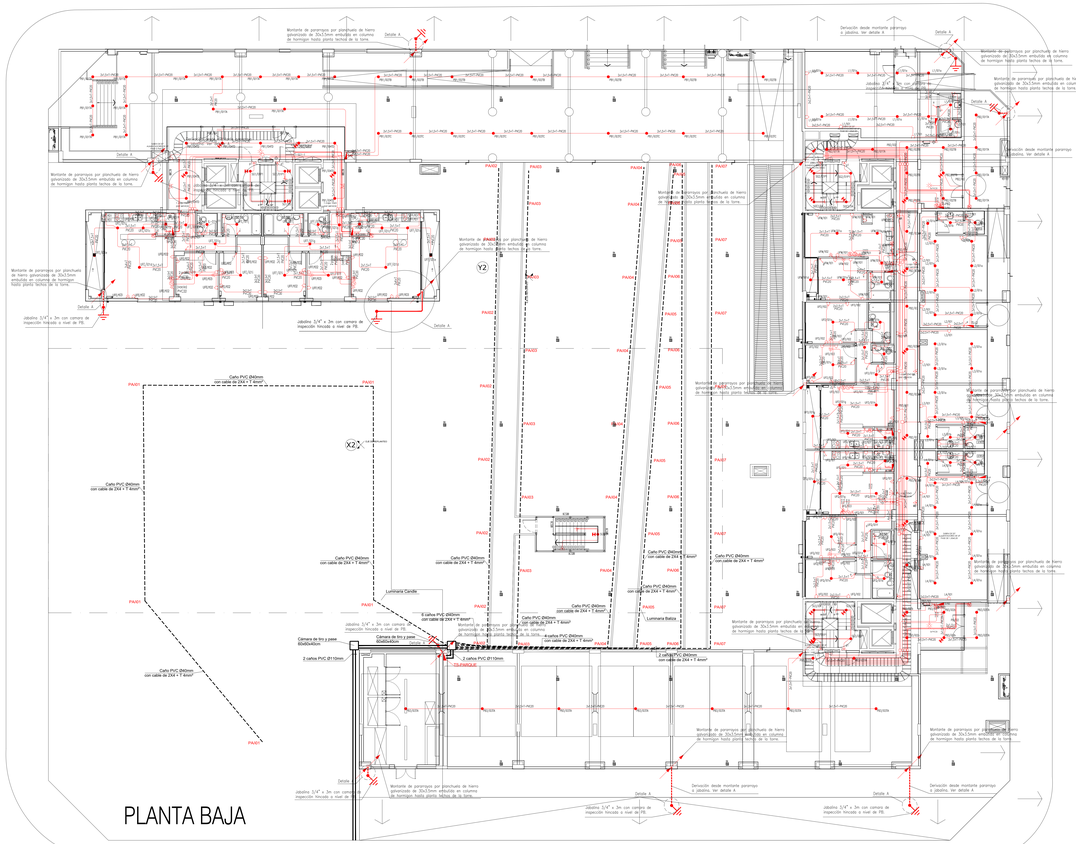

INSTALACIÓN SANITARIA

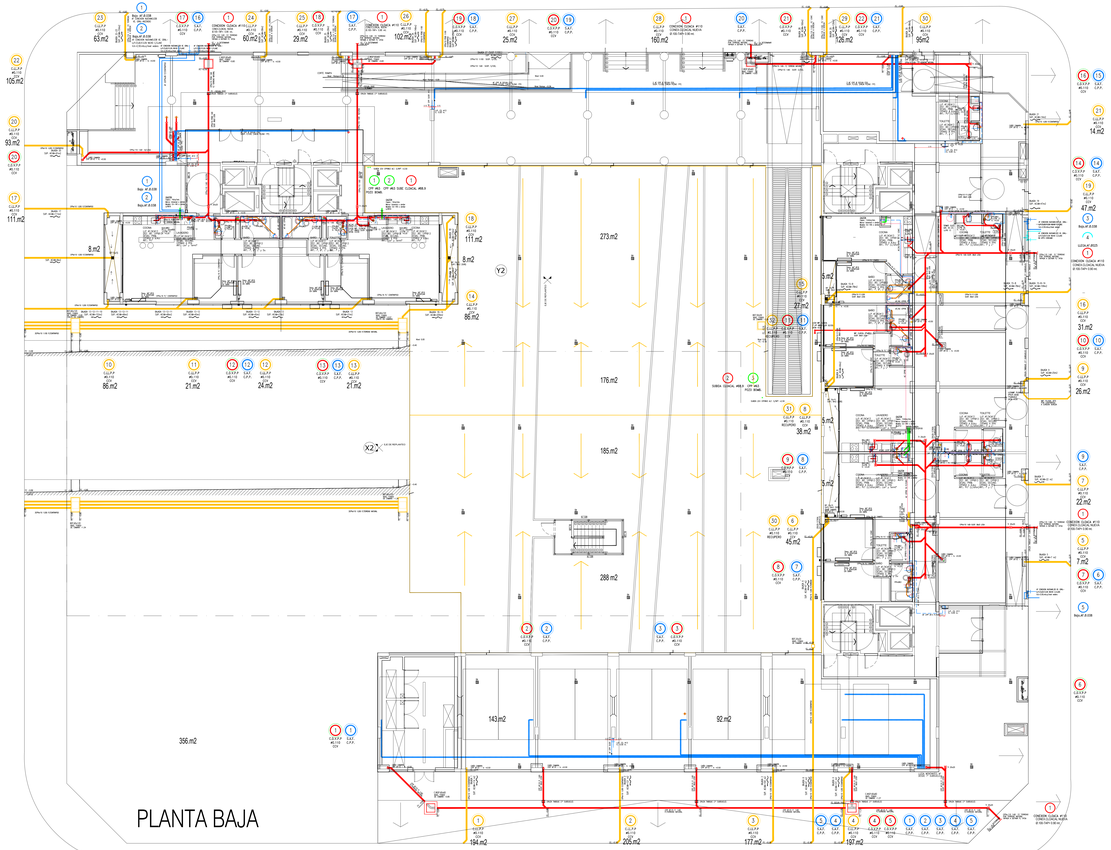

SUP. AFECTADA A LA PRESENTACIÓN:	18516.49 m2	PROFESIONALES INTERVINIENTES:	
PROTECCIÓN ACTIVA	C.T.S.	DIR. OBRA:	ARQ. FLORA ALICIA MANTEOLA
POTENCIA A INSTALAR:	1370.00 KW		M.M.C.A.B.A. 2998 CPAU
CANT. TOTAL DE MEDIOS DE ELEVACIÓN:	8	EJECUTOR ESTRUCTURAL:	ARQ. MONICA FABIANA RZEPA
		D.G.I.T. 20-27657203-2	MATRICULA 19.621 CPAU
TIPOLOGÍA EDILICIA: PERÍMETRO LIBRE	UNIDAD DE EMPLEABILIDAD: N/A	DIRECTOR DE OBRA:	ING. FABIAN ERNESTO FAMA
ESPACIO DE GUARDADO: N/A	MEDIOS DE ELEVACIÓN: N/A	D.G.I.T. 20-17676354-4	MATRICULA 14.621 CPAU
PLANO LIBRE PROY. 42.46 m	PLANO LIBRE: m	SEG. ELECTRICA:	ARQ.MONICA FABIANA RZEPA
MANGAS DE EVACUACIÓN: 1	ACC: N/A	CALCULISTA:	ING. MARIANO TRAVAGLIA
MANGAS CON RIESGO: 13	DISTRITO: UAT	D.G.I.T. 20-25344334-9	MATRICULA 19323 CPEC
TERRENO: 3775.40 m2	CONSTRUCCIÓN TERRENO PREVIO: 18516.49 m2	ESCRIBANO:	BANCO HIPOTECARIO S.A INTERVIENE EN CARACTER FIDUCIARIO DEL FIDEICOMISO ADMINISTRATIVO Y FINANCIERO PROCREAR
LIBRE: 2192.86 m2		D.G.I.T.	DOMICILIO
TOTAL: 18516.49 m2			

PLANO: OBRA CIVIL

OBRA: Obra Mayor

TAREA: CONFORME A OBRA

USOS: 1.4.4 - LOCALES COMERCIALES
9.2 - VIVIENDA COLECTIVA C/ COCHERAS

CALLE Y NRO.: AV. VELEZ SARFIELD N°731, ESQ. SUAREZ S/N°, ESQ. LAFAYETTE N°805/39/51/73/ 81, ESQ. MRAVE N°30/39/57/59/90/91/334/34/39/48/53/62/68/70-33242/39/304/832 CALLE: ID:268/7090-34/46/55/70-35304/65/70/ Y 381/344, ESQ. LAVARDEN S/N°

CIRC.	02
MZA/C.	26
PARC.	12
MANZ.	1
LOT.	N/A

PISOS: CUARTO CRIO. M.N.T.YS.(MEDIOS) CUARTO CRIO. Nº 4 M.E.(MONTACARGAS) CUARTO CRIO. Nº 5 M.E.(MONTACARGAS)

Declaro que todos los datos consignados son correctos, exactos y cumplen con las exigencias establecidas por el Código de Edificación (Ley Nº 6100) así como también las normas complementarias vigentes en la materia. Me notificaron que el plazo para la notificación de subsanar errores es de 30 días hábiles. El vigente sin presente plazo no otorga permiso de uso ni habilita el comienzo de las actividades.

FIRMA PROFESIONAL RESPONSABLE / TÉCNICO PATROCINANTE

ID: 638-010-0001-686-DO-CO-2021-01

Nº EXPEDIENTE: EX-2021-05688678- -GCABA-DGROC

HOJA: 04/30

IF-2026-34155629-GCABA-DGROC

ARQUITECTURA

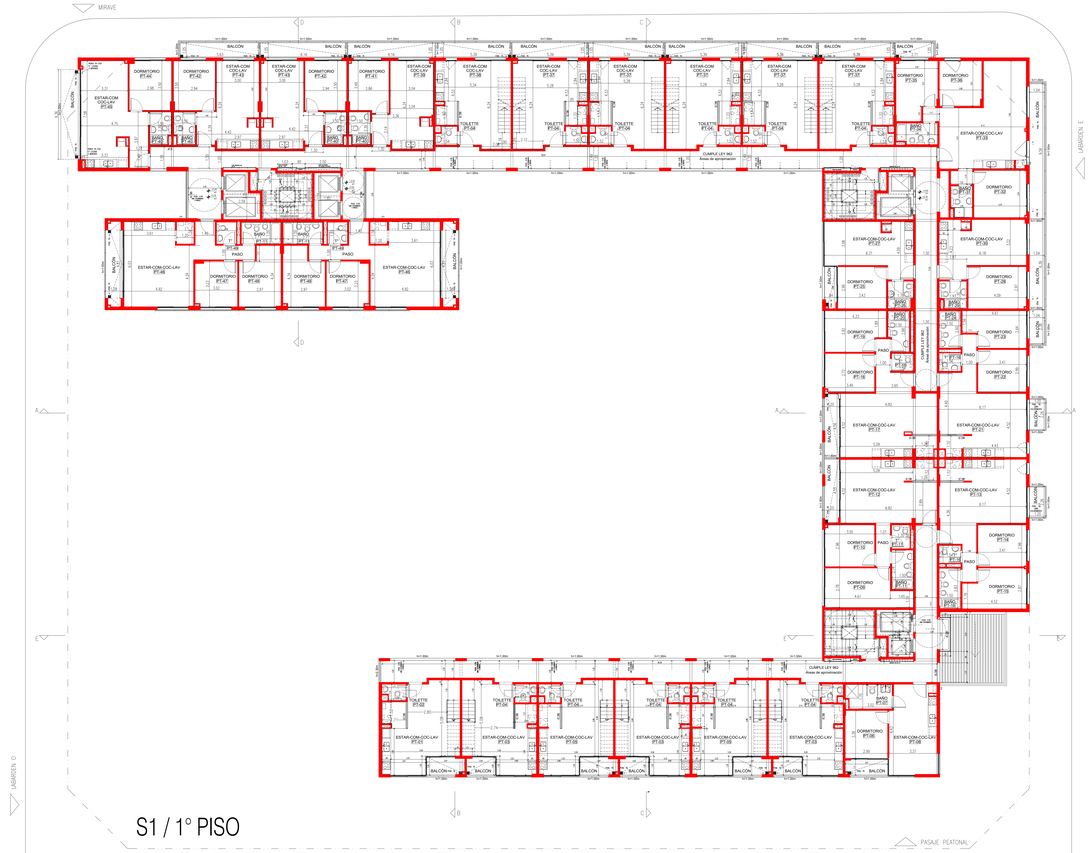

S1 / 1° PISO

INSTALACIÓN CONTRA INCENDIO

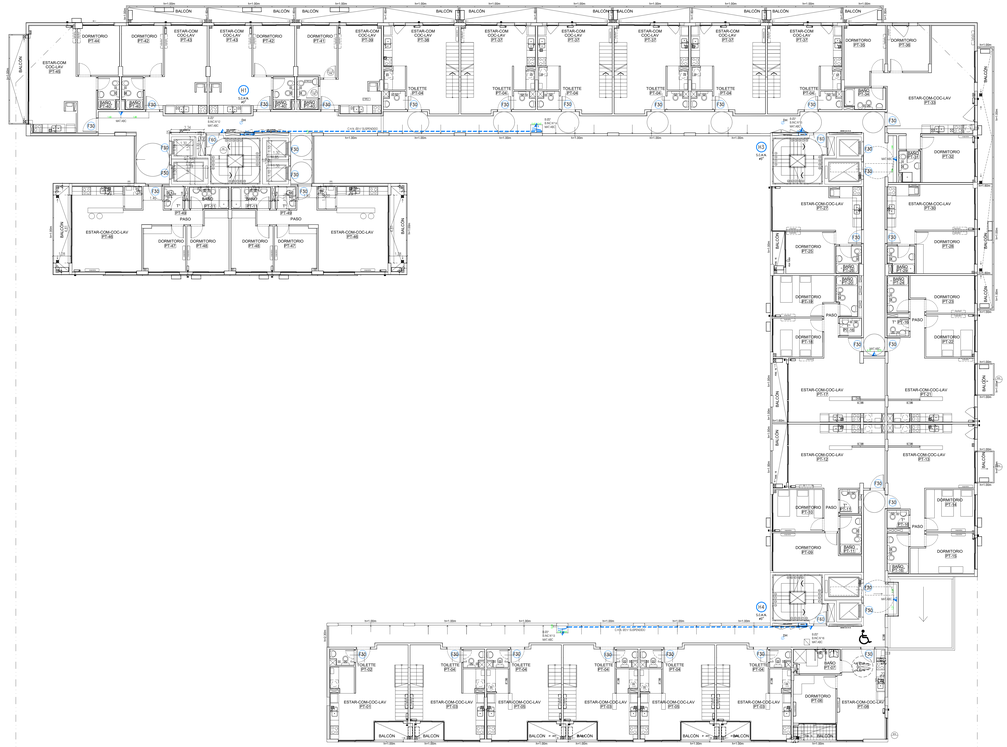

S1 / 1° PISO

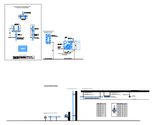

SUP. AFECTADA A LA PRESENTACIÓN:	18516.48 m2	PROYECTISTA Y CONSTRUCTOR RESPONSABLE:	ARQ. FLORA ALICIA MANTECOLA
PROTECCIÓN ACTIVA:	C.1.5	M.P.: 21-01879/0-1	MATRICULA: 2906 (CPA)
POTENCIA A INSTALAR:	1370.50 KW	EJECUTOR ESTRUCTURAL:	ARQ. MONICA FABIANA RZEPA
CANT. TOTAL DE NIVELES DE ELEVACIÓN:	8	M.P.: 21-01879/0-2	MATRICULA: 2906 (CPA)
TIPOLOGÍA EDILICIA: PERIMETRO LIBRE	USO DE EDIFICIO/RUBRO: N/A	DIRECCIÓN TÉCNICA:	ING. FABIAN ERNESTO FAMA
PROF. DE EDIFICACIÓN: 4.10 m	AREA DE EDIFICACIÓN: N/A	M.P.: 50-17529/0-4	MATRICULA: 16.021 (CPC)
NUMERO DE PISOS: 8	NIVEL DE USO:	DIRECCIÓN TÉCNICA:	ARQ.MONICA FABIANA RZEPA
ALTURA TOTAL: 42.40 m	PLANO GAFE:	M.P.: 21-01879/0-3	MATRICULA: 2906 (CPA)
MEDIOS DE SUBSUELO: 1	ESPECIAL:	CALCULISTA:	ING. MARIANO TRAVAGLIA
MEDIOS EPS: 10	EDIFICIO:	M.P.: 25-00000/0-4	MATRICULA: 16021 (CPC)
SUPERFICIES: TERRENO: 3775.40 m2			
LIBRE: 2192.86 m2	CONSTRUCCIÓN TOTAL: 18516.48 m2	PROYECTANTES: BANCO HIPOTECARIO S.A INTERVIENE EN CARÁCTER FIDUCIARIO DEL FIDEICOMISO ADMINISTRATIVO Y FINANCIERO PROCREAR	
TOTAL: 18516.48 m2			

PLANO:	OBRA CIVIL
OBRA:	Obra Mayor
TAREA:	CONFORME A OBRA
USOS:	1.4.4. - LOCALES COMERCIALES 9.2 - VIVIENDA COLECTIVA C/ COCHERAS

CALLE Y NRO.	AV. VELEZ SARFIELD N°731, ESQ. SUAREZ S/N°, ESQ. LAFAYETTE N°805/35/5173/81, ESQ. MIRAVÉ N°3020/957/08/090-3104/24/26/48/52/62/667/0-3224/26/30/48/52/82/667/0-3324/26/30/48/52 CALLE: 62/667/0/90-3400/48/50/75-3530/48/50/75 Y 361/0/40, ESQ. LAVARDEN S/N°
CIRC.	02
SECC.	26
MANZ.	126
PARC.	1
LOT.	N/A

NOTAS:
(CUMPLE LEY) 10 Y 5% (DISCAPACIDAD)
(CUMPLE LEY) 10 Y 5% (DISCAPACIDAD)
EXP. MAYOR DE OBRA: 2134258/19

Declaro que todos los datos consignados son correctos, verídicos y cumplen con las exigencias establecidas por el Código de Edificación (Ley N° 6.099, Anexo I, Capítulo 1.2.2.) y demás normativas vigentes aplicables a la presente documentación. Me comprometo a notificar a la brevedad las modificaciones que pudieran surgir sobre la misma durante el transcurso de la tramitación de la presente. El registro del presente plano no otorga permiso de uso ni exime el pretexto de las mismas.

CARÁTULA SEGÚN REGLAMENTO TECNICO D1000-00 V.3

ID:	0261315-0001-0000-0CCO-0021-01
N° EXPEDIENTE:	EX-2021-05688678- -GCABA-DGROC
HOJA:	05/30

IF-2020-34355629-GCABA-DGROC

INSTALACIÓN ELÉCTRICA

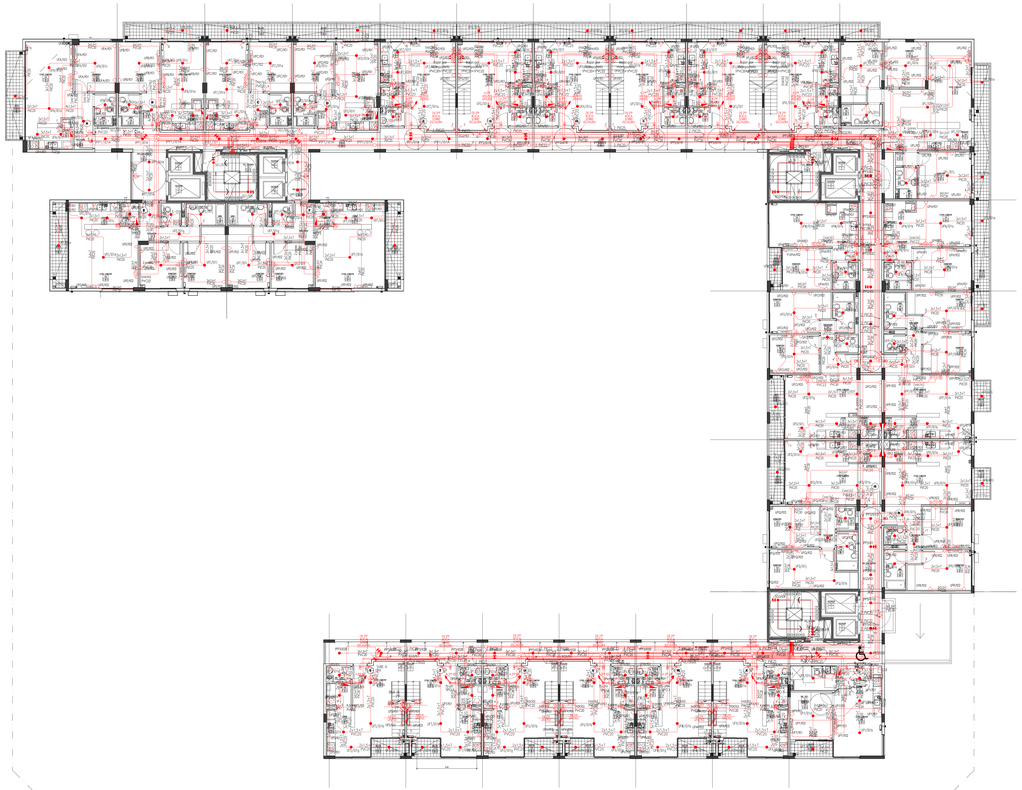

S1 / 1° PISO

INSTALACIÓN SANITARIA

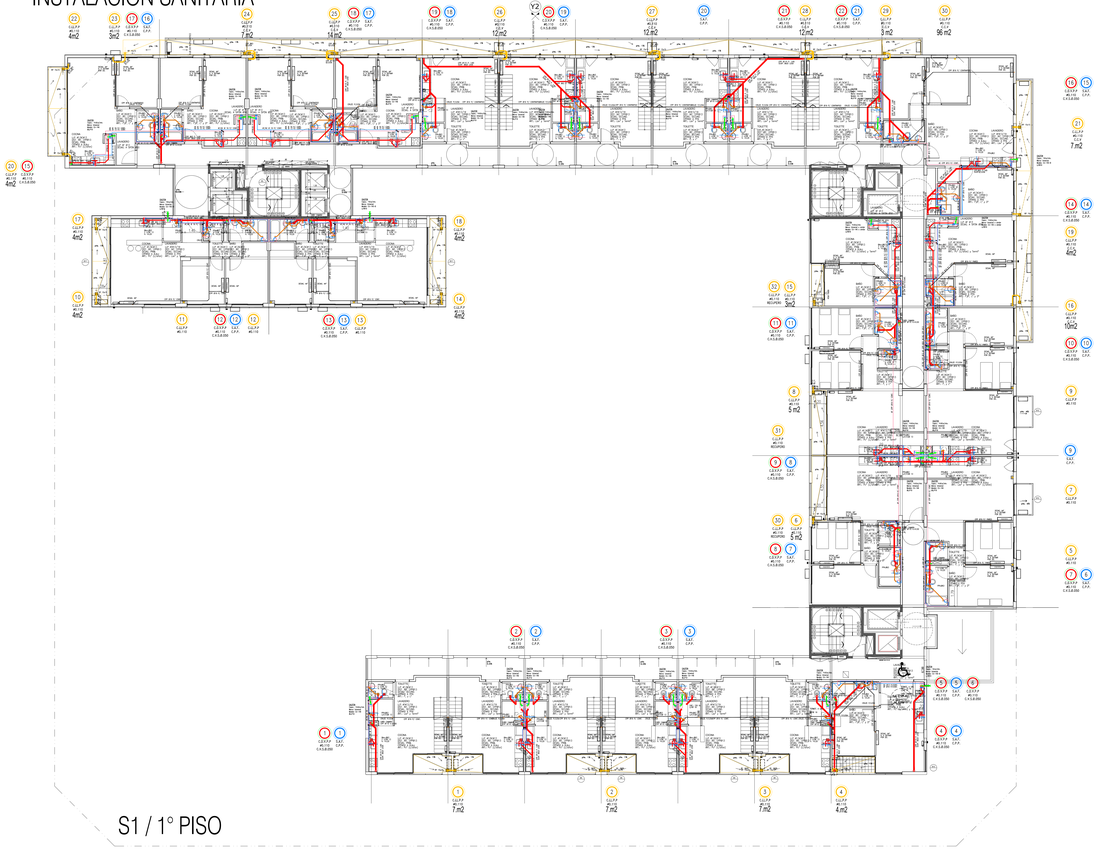

CAÑERIA DE AGUA DIAMETROS NOMINALES
CAÑERIA POLIPROPILENO Ø13 = Ø1/2"
CAÑERIA POLIPROPILENO Ø19 = Ø3/4"
CAÑERIA POLIPROPILENO Ø25 = Ø1"
CAÑERIA POLIPROPILENO Ø32 = Ø 1 1/4"
CAÑERIA POLIPROPILENO Ø40 = Ø 1 1/2"
CAÑERIA POLIPROPILENO Ø50 = Ø 2"
CAÑERIA POLIPROPILENO Ø63 = Ø 2 1/2"
CAÑERIA POLIPROPILENO Ø75 = Ø3"

S1 / 1° PISO

SUPERFICIES	SUP. AFECTADA A LA PRESENTACIÓN:	18516.48 m2	PROFESIONALES INTERVINIENTES EN OBRA	ARQ. FLORA ALICIA MANTEOLA	
	PROTECCIÓN ACTIVA	C.T.S.	D.N.I. T:	21.032748/0	MATRICULA 2068 CPAU
	POTENCIA A INSTALAR	1370.00 KW	EJECUTOR ESTRUCTURAL	ARQ. MONICA FABIANA RZEPA	
	CANT. TOTAL DE MODULOS DE ELEVACIÓN	8	D.N.I. T:	20.276570/4	MATRICULA 14.631 CPAC
PROYECTO	TIPOLOGIA EDILICIA: EDIFICIO EN ALTURA	PERIMETRO LIBRE	UNIDAD DE EMPLEAMIENTO	N/A	SEE ELECTRICO ELECTRICA	ARQ.MONICA FABIANA RZEPA
			UNIDAD DE VIVIENDA	96 UNDS		
			PLANO	#1	D.N.I. T:	20.276570/4	MATRICULA 2068 CPAU
	PLANO LIBRE PROY.	42.48 m				
	NIVELES DE SUBSUELO	1	H.C.P.	N/A	CALCULISTA	ING. MARIANO TRAVAGLIA
	NIVELES S/N.R.	13	DISTRITO	UA1	D.N.I. T:	25.259443/4	MATRICULA 19321 CPC
SUPERFICIES	TERRENO	3775.40 m2			PROFESIONISTA	BANCO HIPOTECARIO S.A INTERVIENE EN CARETER FIDUCIARIO DEL FIDEICOMISO ADMINISTRATIVO Y FINANCIERO PROGRAM	
	LIBRE	2192.56 m2	CONSTRUCCIÓN CON TERRENO PROPIO	18516.48 m2	D.N.I. T:	33546977/3	
	TOTAL	18516.48 m2					
TRAMITE	PLANO	OBRA CIVIL					
	OBRA	Obra Mayor					
	TAREA	CONFORME A OBRA					
	USOS	1.4.4 - LOCALES COMERCIALES 9.2 - VIVIENDA COLECTIVA C/ COCHERAS					
CALLE Y NRO.	AV. VELEZ SARFIELD N°731, ESQ. SUAREZ S/N°, ESQ. LAFAYETTE N°805/35/5173/ 81, ESQ. MRAVE N°302/05/7/8/09/0-3134/24/26/48/53/62/68/70-3224/26/30/48/52/ 62/68/70-3324/26/30/48/52 CALLE: 62/68/70/90-3430/46/55/70-3530/46/50/70 Y 3615/40, ESQ. LAVARDEN S/N°						CIRC. 02 MZCO. 26 UNIDAD 129 PARC. 1 LOT. N/A
RADIO	CUMPLE CRD: M 9.7 N (LINDEROS) CUMPLE CRD: M 11.8 NS (DISTANCIA ENTRE EDIFICIOS) CUMPLE MODULO OBRA: 27*40/24*60						Declaro que todos los datos consignados son correctos, exactos y cumplen con las exigencias establecidas por el Código de Edificación (Ley N° 6100) así como también las normas complementarias vigentes en la materia. Me notificaron que la documentación aportada puede contener errores u omisiones y que la misma es de mi exclusiva responsabilidad. El registro del presente plano no otorga permiso de uso ni autoriza el comienzo de las obras. CORRETJA SILVIA PATRICIA MATRICULA TECNICO 4103-0013
	ID: 638-0120-0001-066-DCO-CO-2021-01						
	N° EXPEDIENTE: EX-2021-05688678- -GCABA-DGROC						IF-2026-34155629-GCABA-DGROC
	HOJA: 06/30						

ARQUITECTURA

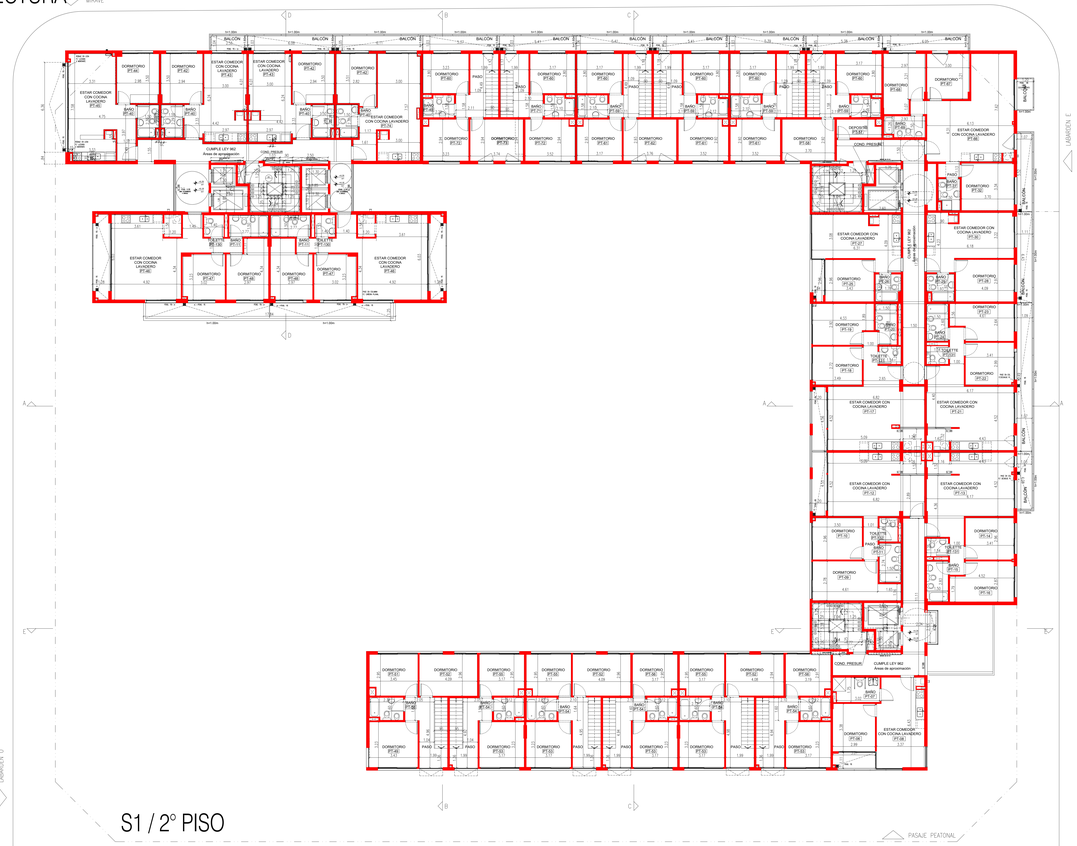

S1 / 2° PISO

INSTALACIÓN CONTRA INCENDIO

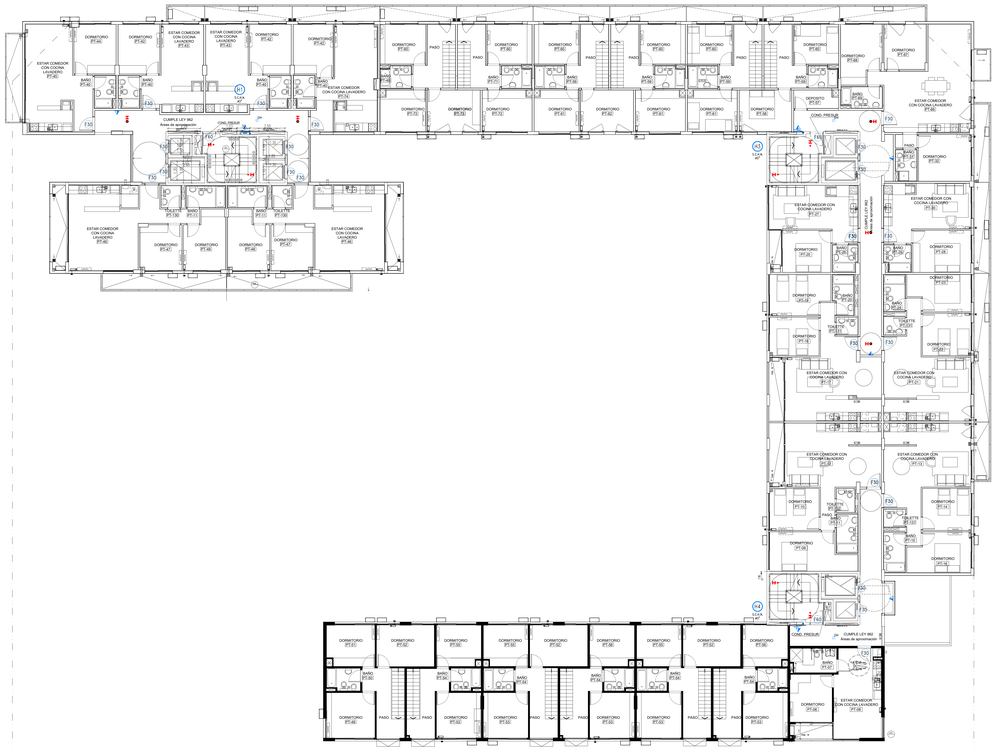

S1 / 2° PISO

PROYECTO	SUP. AFECTADA A LA PRESENTACIÓN:	18516.48 m2	PROYECTISTA Y DIRECCIÓN DE OBRA: ARQ. FLORA ALICIA MANTECOLA
	PROTECCIÓN ACTIVA:	C.T.S.	C.U.I.T. 27-10274609-2 MATRICULA 2696 CPAU
	POTENCIA A INSTALAR:	1370.00 KW	EJECUTOR ESTRUCTURAL: ARQ. MONICA FABIANA RZEPA
	CANT. TOTAL DE MODOS DE ELEVACIÓN:	8	C.U.I.T. 23-13782729-4 MATRICULA 2696 CPAU
	TIPOLOGÍA EDILICIA: EDIFICIO EN ALTURA	PERIMETRO LIBRE	DIRECCIÓN DE OBRA: ING. FABIAN ERNESTO FAMA
			C.U.I.T. 20-17630624-4 MATRICULA 14.621 CPIC
	PLANO LIMITE PROH.	4.10 m	RIE SANITARIO ELECTRICO: ARQ.MONICA FABIANA RZEPA
		42.48 m	C.U.I.T. 23-13782729-4 MATRICULA 2696 CPAU
	NIVELES DE SUBSUELO	1	CALCULISTA: ING. MARIANO TRAVAGLIA
	NIVELES S/N.R.	13	C.U.I.T. 20-25394434-8 MATRICULA 16022 CPIC
INCIDENCIAS	TERRENO	3775.40 m2	PROPIETARIO/S: BANCO HIPOTECARIO S.A INTERVIENE EN CARÁCTER FIDUCIARIO DEL FIDEICOMISO ADMINISTRATIVO Y FINANCIERO PROCREAR
	LIBRE	2192.86 m2	C.U.I.T. 30666877970
	TOTAL	18516.48 m2	
OBRA NUEVA	PLANO	OBRA CIVIL	
	OBRA	Obra Mayor	
	TAREA	CONFORME A OBRA	
	USOS	1.4.4 - LOCALES COMERCIALES 9.2 - VIVIENDA COLECTIVA C/ COCHERAS	
UBICACIÓN	AV. VELEZ SARFIELD N°731, ESQ. SUAREZ S/N°, ESQ. LAFAYETTE N°855/35/5173/81, ESQ. MIRAVÉ N°3020/60/70/80/90-3104/24/26/48/52/62/68/70-3224/26/30/48/52/ CALLE: 62/68/70/90-3430/46/50/70-3530/46/50/70 Y 36/104/0, ESQ. LAVARDEN S/N°		CIRC. 02 MANZ. 26 PARC. 12 FARC. 1 LOT. N/A
PLANO	CUMPLE LEY 962 N° 54.776 (ARTÍCULO 2)(CUMPLE LEY 962 N° 27.418 (DISPOSITIVOS)) LEY 14.449 (ASCENSORES) - DTO.915/96 PTO		Dejando que todos los datos consignados sean correctos, declaro y asumo con las responsabilidades establecidas por la Ordenanza Edificatoria (Cap.IV VYSO) que: No modificaré el proyecto aprobado sin autorización previa de la Dirección de Obras. No ocuparé ni habilitaré ningún local sin el correspondiente final de obra. La no infracción a las normas de seguridad e higiene en el trabajo. El registro del presente plano no otorga permiso de uso ni autoriza el comienzo de las obras. CUARTILLA SOCIAL PROYECTO AMBIENTAL TÉCNICO 2019-08-13
	ID GDE-21-01-0001-1959-DOCCO-21521-01		
	N° EXPEDIENTE EX-2021-05688678- -GCABA-DGROC		IF-2026-34355629-GCABA-DGROC
	FOLIO 0730		

INSTALACIÓN ELÉCTRICA

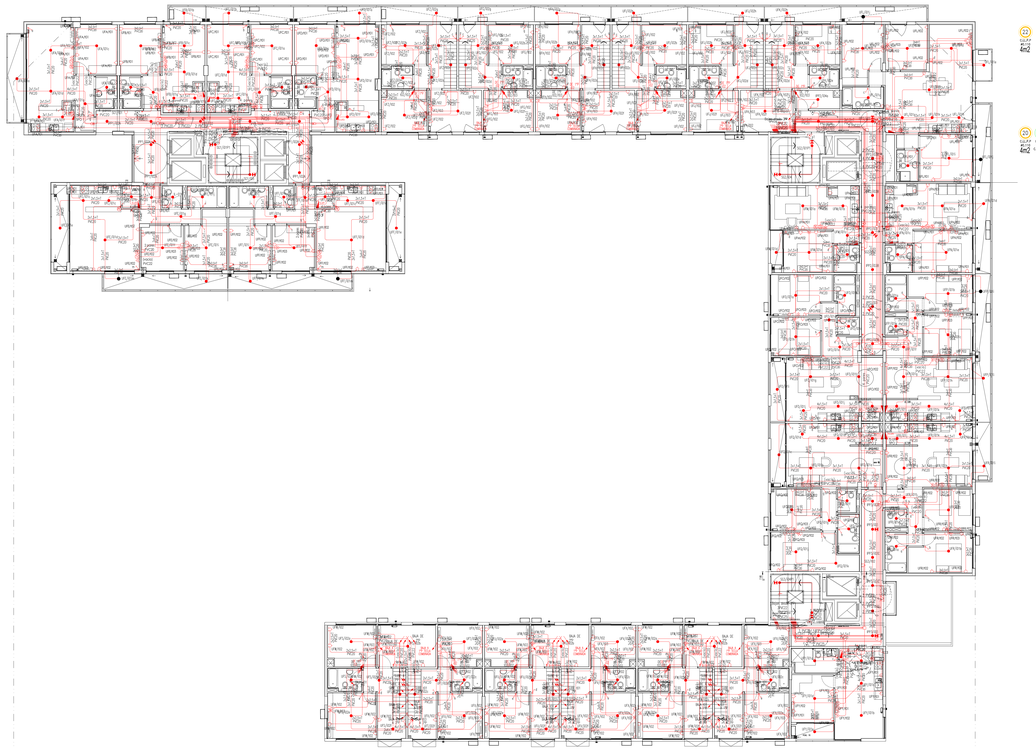

S1 / 2° PISO

INSTALACIÓN SANITARIA

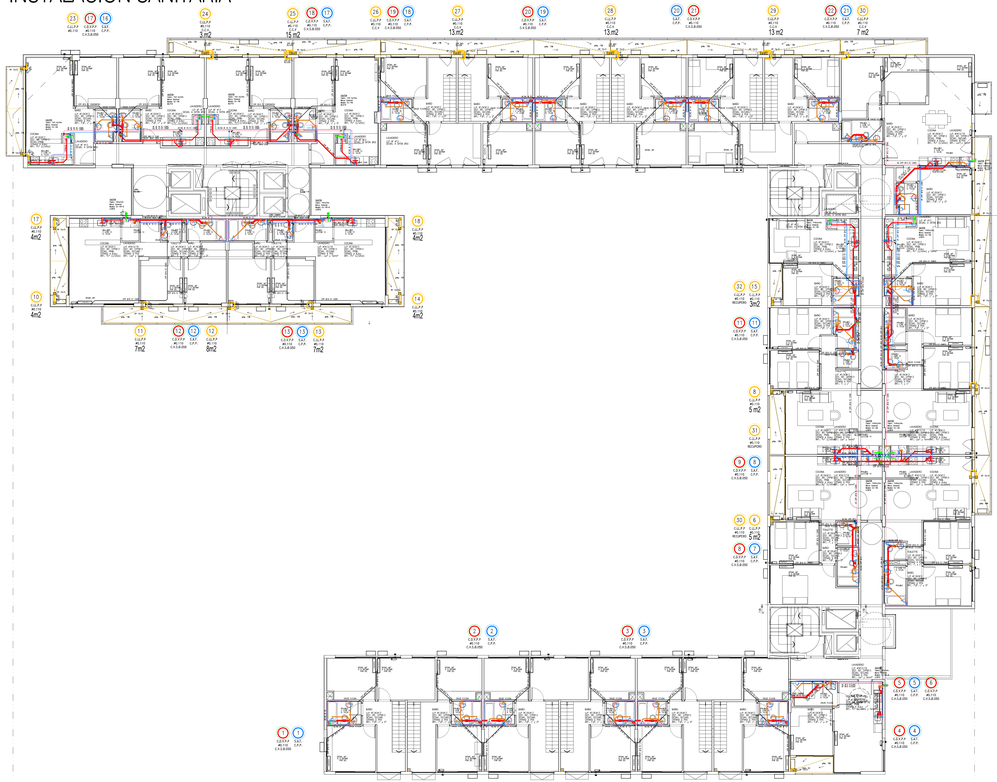

S1 / 2° PISO

SUP. AFECTADA A LA PRESENTACIÓN:	18516.49 m2	PROFESIONALES INTERVINIENTES DE OBRA	ARQ. FLORA ALICIA MANTEOLA
PROTECCIÓN ACTIVA:	C.T.S.	C.U.I.T. 27-33274609-2	MATRICULA 2068 CPAU
POTENCIA A INSTALAR:	1370.00 KW	EJECUTOR ESTRUCTURAL	ARQ. MONICA FABIANA RZEPA
CANT. TOTAL DE MODULOS DE ELEVACIÓN:	8	C.U.I.T. 23-21927257-4	MATRICULA 29066 CPAU
TIPOLOGIA EDILICIA: EDIFICIO EN ALTURA	PERIMETRO LIBRE	DIRECTOR DE OBRA	ING. FABIAN ERNESTO FAMA
CANTIDAD DE SUBSUELOS	4.10 m	UNIDAD DE EMPLEAMIENTO	N/A
PLANO LIMITE PROV.	42.48 m	SUP. MAXIMA DE VENTAS POR USOS	N/A
NIVELES DE SUBSUELO	1	USO	m
NIVELES S/N	13	AGUA	N/A
		C.U.I.T. 20-25944334-8	MATRICULA 19021 CPIC
TERRENO	3775.40 m2	CONSTRUCCIÓN TERRENO PRECIO	18516.49 m2
LIBRE	2192.86 m2		
TOTAL	18516.49 m2		

PLANO	OBRA CIVIL
OBRA	Obra Mayor
TAREA	CONFORME A OBRA
USOS	1.4.4 - LOCALES COMERCIALES 9.2 - VIVIENDA COLECTIVA C/ COCHERAS

AV. VELEZ SARFIELD N°731, ESQ. SUAREZ S/N°, ESQ. LAFAYETTE N°805/35/51/73/ 81, ESQ. MRAVE N°302/05/07/09/09-315A/24/26/48/53/62/68/70-322A/26/30/48/52/ 62/68/70-332A/26/30/48/52 CALLE: 62/68/70/90-343/46/55/70-353/04/05/70 Y 361/3/4/L ESQ. LAVARDEN S/N°

CIRC.	02
SECC.	26
MANZ.	12
PARC.	1
LOT.	N/A

PLANO: CUMPLE CRD: N° 5-776 (LIBRES,ES) CUMPLE CRD: N° 6-5 (EDIFICIO PLOTADO) ESP. MUSEO DE OBRAS: 2°PISO/SOTO

Declaro que todos los datos consignados son correctos, exactos y cumplen con los requisitos establecidos por la Ordenanza Edificatoria 2.0 N° 6100, así como también que el proyecto cumple con las normas técnicas vigentes. Me notifico que la documentación aportada puede ser verificada por el GCABA. La firma de la presente implica la aceptación de dicha condición. El registro del presente plano no otorga permiso de uso ni autoriza el comienzo de las obras.

CORRETJA NOEMI PATRICIA MATRICULA 10.5.0.0 N° 5

ID	IDB-2121-0001-000-DC-CO-2021-01
N° EXPEDIENTE	EX-2021-05688678- -GCABA-DGROC
HOJA	08/30

IF-2026-34355629-GCABA-DGROC

ARQUITECTURA

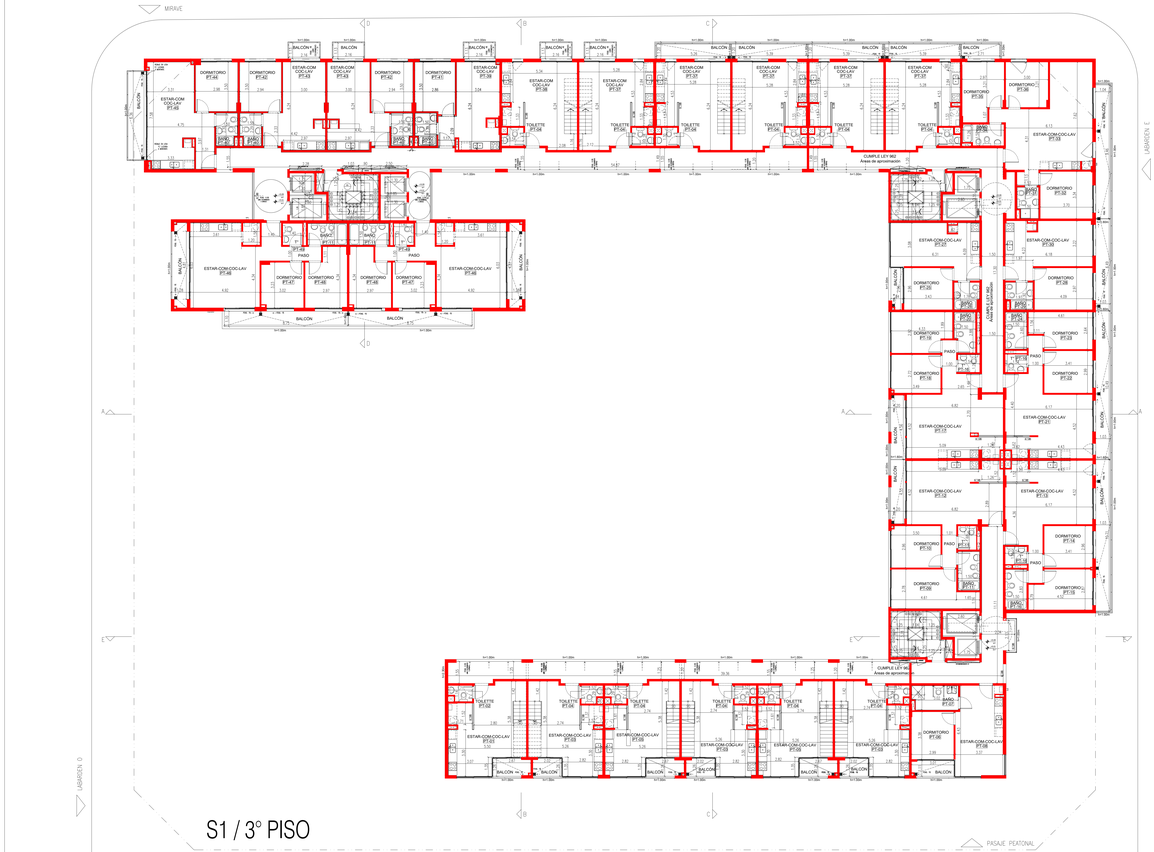

INSTALACIÓN CONTRA INCENDIO

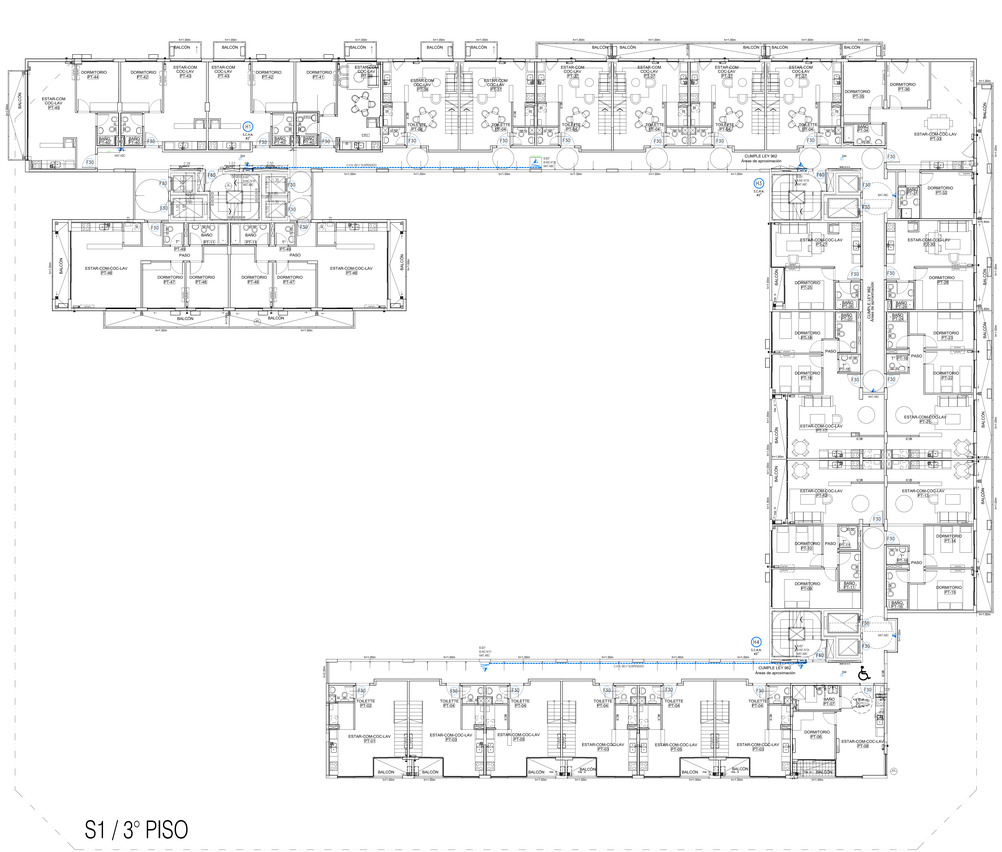


REFERENCIAS
BOCA DE INCENDIO
ANGULO RECTO
BOCA DE INCENDIO
ANGULO RECTO
CAJA HASTA SALIDA DE EMERGENCIA
ATENCIÓN LUZ DE EMERGENCIA
BOCA DE INCENDIO CONEXIÓN
BOCA DE IMPULSIÓN
BOCA DE PRUEBA
CAÑERIA DE AGUA CALIENTE
CAÑERIA DE AGUA FRIA
CAÑERIA DE RETORNO
CAÑERIA DE INCENDIO
CAÑERIA DE INCENDIO
CAÑERIA DE INCENDI

G O B I E R N O DE LA C I U D A D DE B U E N O S A I R E S
"2022 - Año del 40° Aniversario de la Guerra de Malvinas. En homenaje a los veteranos y caídos en la defensa de las Islas Malvinas y el Atlántico Sur"

Hoja Adicional de Firmas
Plano con Firma Mixta

Número: IF-2026-34355629-GCABA-DGROC

Buenos Aires, Miércoles 29 de Julio de 2026

Referencia: Plano a registrar (en formato .pdf)

El documento fue importado por el sistema GEDO con un total de 9 pagina/s.

Martin Rivera
Auxiliar administrativo
D.G REGISTRO DE OBRAS Y CATASTRO
MINISTERIO JEFATURA DE GABINETE

ARQUITECTURA

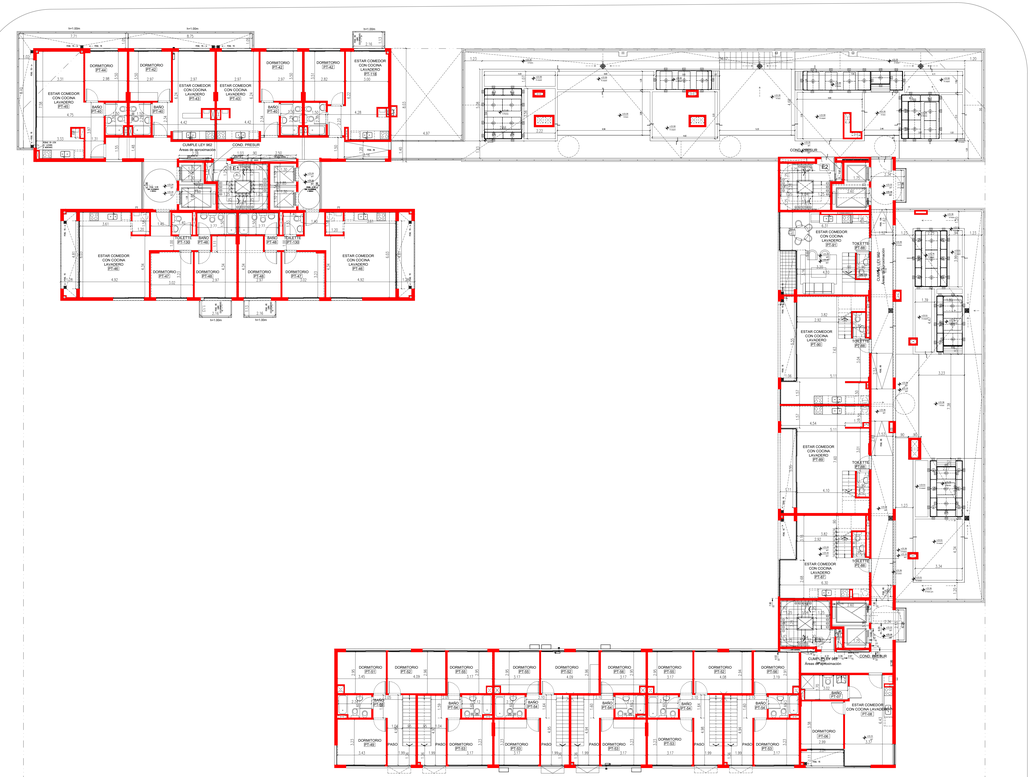
DORMITORIO
ESTAR COMEDOR CON COCINA LAVADERO
BAÑO
PASO
CUMPLE LEY 962
Área de apoximación
CONG. PREVIA
SUM
TOILETTE
ESTAR COMEDOR CON COCINA LAVADERO
ESTAR COMEDOR CON COCINA LAVADERO
ESTAR COMEDOR CON COCINA LAVADERO

INSTALACIÓN ELÉCTRICA

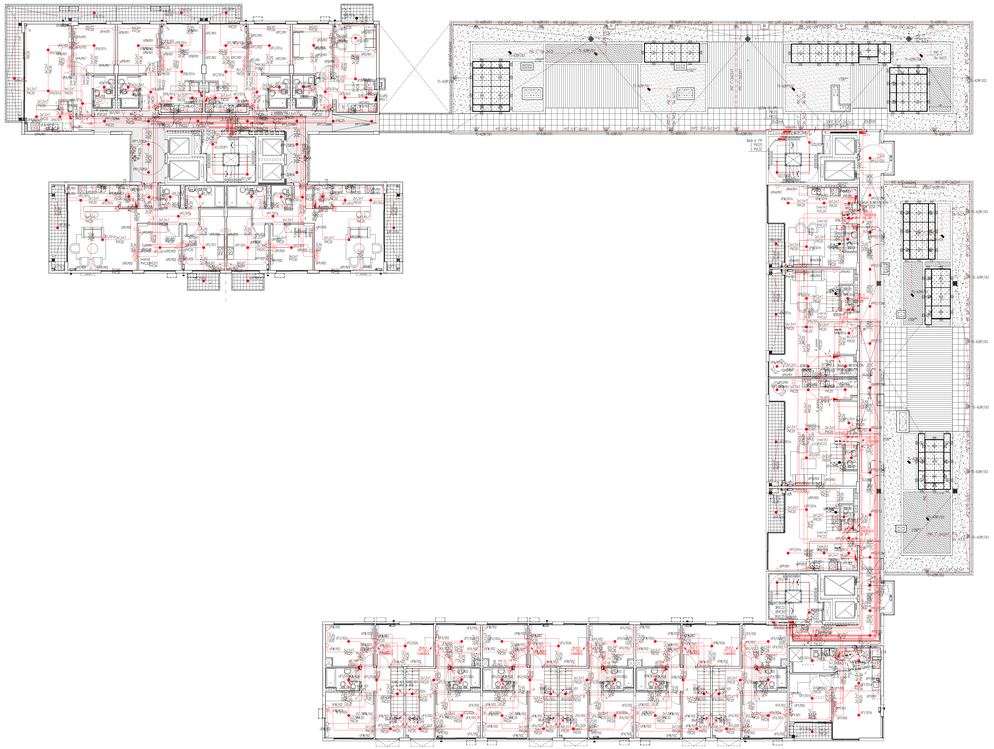

S1 / 8° PISO

INSTALACIÓN SANITARIA

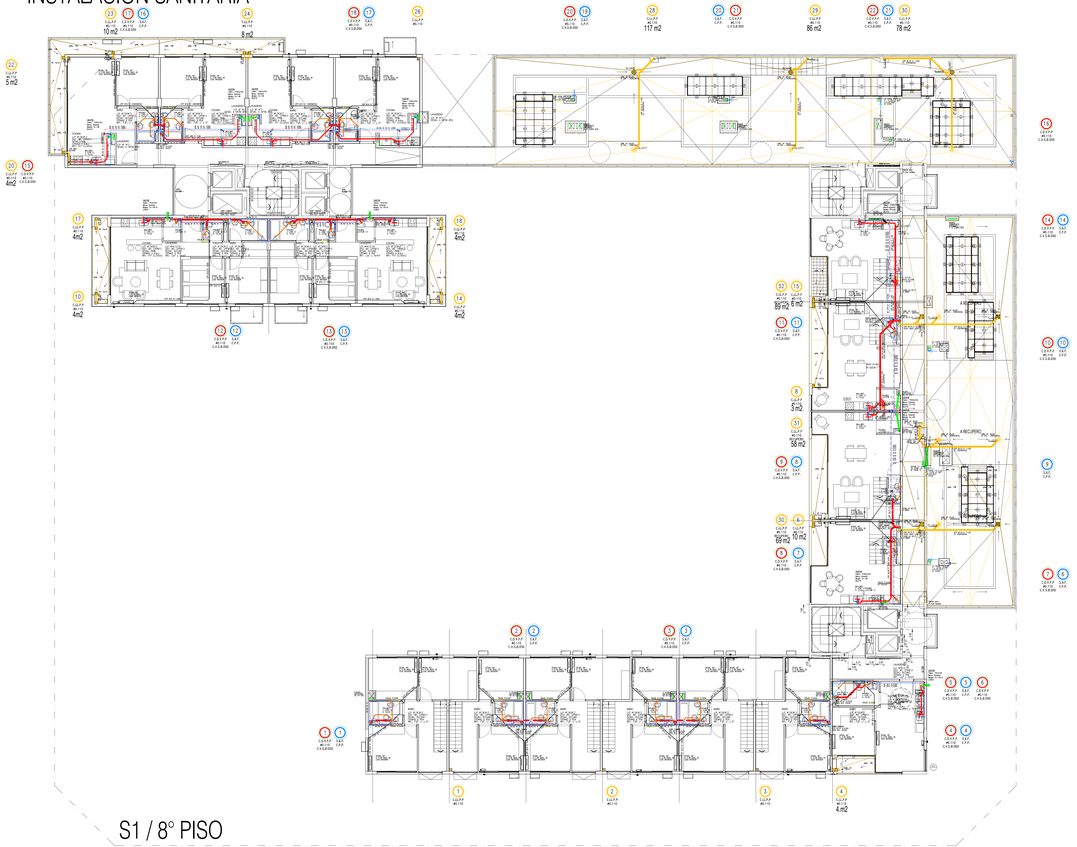

S1 / 8° PISO

APROBACIONES	SUP. AFECTADA A LA PRESENTACIÓN:	18516.49 m2	PROYECTISTA Y RESPONSABLE DE OBRA: ARQ. FLORA ALICIA MANTEOLA
	PROTECCIÓN ACTIVA	C.T.S.	C.U.I.T. 27-13274609-2 MATRÍCULA 2068 CPAU
	POTENCIA A INSTALAR	1370.00 KW	EJECUTOR ESTRUCTURAL: ARQ. MONICA FABIANA RZEPA
	CANT. TOTAL DE MODULOS DE ELEVACIÓN:	8	C.U.I.T. 23-13278570-4 MATRÍCULA 2068 CPAU
PROYECTO	TIPOLOGIA EDILICIA: EDIFICIO EN ALTURA	PERIMETRO LIBRE	DIRECTOR DE OBRA: ING. FABIAN ERNESTO FAMA
	CANTIDAD DE SUBSUELOS	1	UNIDAD DE EMPLEAMIENTO: N/A
	PLANO LIMITE PROY.	42.48 m	CANTIDAD DE MODULOS DE USOS: N/A
	NIVELES DE SUBSUELO	1	USOS: RES
	NIVELES S/N.R.	13	H.O.T. N/A
			DISTRITO UAT
SUPERFICIES	TERRENO: 3775.40 m2		PROFESIONISTA(S) INTERVINIENTE(S)
	LIBRE: 2192.86 m2	CONSTRUCCIÓN TOTAL: 18516.49 m2	BANCO HIPOTECARIO S.A INTERVIENE EN CARACTER FIDUCIARIO DEL FIDEICOMISO ADMINISTRATIVO Y FINANCIERO PROEPAM
	TOTAL: 18516.49 m2		C.U.I.T. 30546771073
TEMAS	PLANO: OBRA CIVIL		
	OBRA: Obra Mayor		
	TAREA: CONFORME A OBRA		
	USOS: 1.4.4 - LOCALES COMERCIALES 9.2 - VIVIENDA COLECTIVA C/ COCHERAS		
CALLE Y NRO.	AV. VELEZ SARFIELD N°731, ESQ. SUAREZ S/N°, ESQ. LAFAYETTE N°805/35/5173/ 81, ESQ. MIRAVE N°302/85/75/85/90-315A/24/26/48/53/62/68/70-3224/26/30/48/52/ 62/68/70-3324/26/30/48/52 CALLE: 62/68/70/90-3430/46/55/70-3530/46/55/70 Y 3615/40, ESQ. LAVARDEN S/N°		CIRC. 02 MZCO. 26 UNIDAD 12 PARC. 1 LOT. N/A
PLANO	CUMPLE DRO. M.V.T.Y.U.(AMBOS) CUMPLE DRO. M.V.T.Y.U.(SEPARATIVOS) EXP. MUNICIPAL OBRA: 2774/2006/78		Declaro que todos los datos consignados son correctos, verídicos y cumplen con los requisitos establecidos por la Código de Edificación (Ley N° 6100, sus modificatorias y complementarias) y demás normativa vigente. Me notificaron y he tomado conocimiento de las observaciones que pudieran surgir sobre el presente plano. El registro del presente plano no otorga permiso de uso ni autoriza el comienzo de las obras. CORRETJA SILVIA PATRICIA(MAT.TECNICO 3133)-Ord 13
N° EXPEDIENTE	N° GEDO-2021-5661-GDECO-DGCO-2021-01 EX-2021-05688678- -GCABA-DGROC		IF-2026-34355629-GCABA-DGROC
HOJA	20/30		

ARQUITECTURA

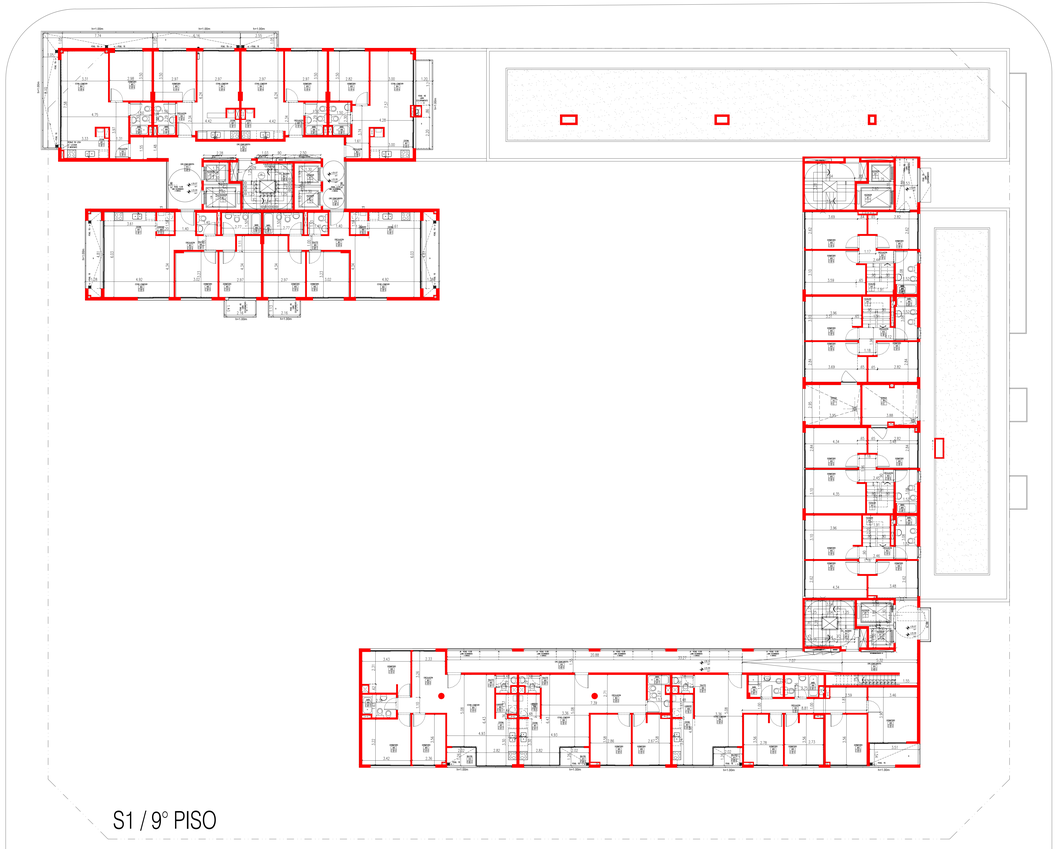

S1 / 9° PISO

INSTALACIÓN CONTRA INCENDIO



S1 / 9° PISO

SUP. AFECTADA A LA PRESENTACIÓN:	18516.49 m2	TRANSITORIO Nº DE OBRA:	ARQ. FLORA ALICIA MANTEOLA
PROTECCIÓN ACTIVA:	C.T.S	EXPEDIENTE:	27-23074992-4 MATRICULA 3549 CPAU
POTENCIA A INSTALAR:	1370.50 KW	EJECUCIÓN DE OBRA:	ARQ. MONICA FABIANA ROZPA
CANT. TOTAL DE MEDIOS DE ELEVACIÓN:	8	EXPEDIENTE:	20-27487209-4 MATRICULA 26996 CPAU
TIPOLOGÍA EDILICIA: PERIMETRO LIBRE	USO/S DE EDIFICABILIDAD: N/A	DIRECCIÓN DE OBRA:	ING. FABIAN ERNESTO FAMA
PROF. DE EDIFICIOS: 4.10 m	AREA DE EDIFICABILIDAD: N/A	EXPEDIENTE:	20-13782594-2 MATRICULA 14.631 CPIC
PLANO LIMITE PROY.: 42.46 m	PLANO LIMITE: m	RESPONSABLE DE SEGURIDAD E HIGIENE:	ARQ.MONICA FABIANA ROZPA
NIVELES DE SUBSUELO: 1	FOT: N/A	EXPEDIENTE:	20-27487209-4 MATRICULA 26996 CPAU
NIVELES S/PB: 13	CALCULISTA: ING. MARIANO TRAVAGLIA	EXPEDIENTE:	20-25544434-9 MATRICULA 16331 CPIC
TERRENO: 3775.40 m2	CONSTRUCCIÓN TERRENO PROYEC: 18516.49 m2	BANCO HIPOTECARIO S.A INTERVIENE EN CARÁCTER FIDUCIARIO DEL FIDEICOMISO ADMINISTRATIVO Y FINANCIERO PROCREAR	
LIBRE: 2192.86 m2		EXPEDIENTE: 0000001870	
TOTAL: 18516.49 m2			

PLANO: OBRA CIVIL
OBRA: Obra Mayor
TAREA: CONFORME A OBRA
USOS: 1-4-4 - LOCALES COMERCIALES
9.2 - VIVIENDA COLECTIVA C/ COCHERAS

CALLE Y NRO: AV. VELEZ SARFIELD N°731, ESQ. SUAREZ S/N°, ESQ. LAFAYETTE N°655/35/517/381, ESQ. MIRAVÉ N°3020/6070/8090-3104/24/26/48/52/62/66/70-3224/26/30/48/52/62/66/70-3324/26/30/48/52 CALLE: 62/66/70/90-3424/46/50/70-3530/46/50/70 Y 3610/40, ESQ. LAVARDEN S/N°

CPIC:	02
MOV.:	28
NHAC:	125
FAMC:	1
LP:	N/A

PLANO: CAMPO CIEC N°04-7TE-UNIDO(S2). CAMPO CIEC N° 07-7TE-CONSTRUCTIVO(S). EXP. MOD DE OBRA: 2745308/19

Dentro del límite de área comprendido por ochenta, veintiún y cincuenta con dos mezzanine existentes por un máximo de 3200 puestos (Ley N° 6100, correspondientes Reglamentos)según Ley 2.Código Urbanístico (Ley N° 6099). Se prohíbe la reproducción total o parcial de este documento sin autorización escrita del autor. Todos los derechos reservados. El usuario es responsable del uso indebido de la información contenida en los mismos.

CARATULA SEGÚN RESOLUMENTO TÉCNICO D1009-00 V.3

ID: GR-0120-0001-699-DO-CO-2021-01

Nº EXPEDIENTE: EX-2021-05688678- -GCABA-DGROC

FOJA: 21/30

IF-2026-34355629-GCABA-DGROC

Página 33 de 33

INSTALACIÓN ELÉCTRICA



S1 / 9° PISO

INSTALACIÓN SANITARIA



S1 / 9° PISO

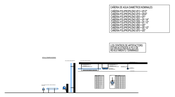

INSTALACIONES	SUP. AFECTADA A LA PRESENTACIÓN:	18516.48 m2	PROYECTISTA Y RESPONSABLE DE OBRA: ARQ. FLORA ALICIA MANTEOLA
	PROTECCIÓN ACTIVA:	C. T. S.	M.P. 31-03274609-2 MATRÍCULA 2068 CPAU
	POTENCIA A INSTALAR:	1370.00 KW	EJECUTOR ESTRUCTURAL: ARQ. MONICA FABIANA RZEPA
	CANT. TOTAL DE MEDIOS DE ELEVACIÓN:	8	D.N.I. T. 25.276570 M.P. A MATRÍCULA 2068 CPAU
PROYECTO	TIPOLOGÍA EDILICIA: EDIFICIO EN ALTURA	PERIMETRO LIBRE	DIRECTOR DE OBRA: ING. FABIAN ERNESTO FAMA
	CANTIDAD DE SUBSUELOS:	1	UNIDAD DE EMPLEAMIENTO: N/A
	ALTURA PLANO LIMITE PROY.	42.48 m	UNIDAD DE MEDIDA: N/A
	NIVELES DE SUBSUELO:	1	USO: N/A
	NIVELES S/N:	13	DISTRITO: UA1
			MES SIGUIENTE ELECTRICA DE OBRA: ARQ.MONICA FABIANA RZEPA
			D.N.I. T. 25.276570 M.P. A MATRÍCULA 2068 CPAU
			CALCULISTA: ING. MARIANO TRAVAGLIA
			D.N.I. T. 25.259434 M.P. MATRÍCULA 19321 CPC
INTERVENCIÓN	TERRENO: 3775.40 m2	CONSTRUCCIÓN TOTAL: 18516.48 m2	PROPIETARIO/S: BANCO HIPOTECARIO S.A INTERVIENE EN CARACTER FIDUCIARIO DEL FIDEICOMISO ADMINISTRATIVO Y FINANCIERO PROCREAR
	LIBRE: 2192.86 m2		D.N.I. T. DOMICILIO/S
	TOTAL: 18516.48 m2		
TRAMITE	PLANO: OBRA CIVIL		
	OBRA: Obra Mayor		
	TAREA: CONFORME A OBRA		
	USOS: 1.4.4 - LOCALES COMERCIALES 9.2 - VIVIENDA COLECTIVA C/ COCHERAS		
CALLE Y NRO.	AV. VELEZ SARFIELD N°731, ESQ. SUAREZ S/N°, ESQ. LAFAYETTE N°805/35/5173/ 81, ESQ. MRAVE N°302/05/07/09/90-3154/24/26/48/53/62/68/70-3224/26/30/48/52/ 62/68/70-3324/26/30/48/52 CALLE: I62/68/70/90-3430/46/55/70-3530/46/50/70 Y 3615/40, ESQ. LAVARDEN S/N°		CIRC: 02 MZCO: 26 MANZ: 12 PARC: 1 LOT: N/A
RADIO	(CAMPO CIEC. N° 6.7.19) (LINEALES) (CAMPO CIEC. N° 6.7.24) (DISPOSITIVOS) (LOT. MODULAR) (MEDIA) (TRANSMITE)		Declaro que todos los datos consignados son correctos, exactos y cumplen con los requisitos establecidos por la Ordenanza Edificatoria 2 de N° 6100, así como también que la documentación técnica que acompaña a la presente carátula se ajusta a las exigencias de la normativa vigente. El registro de presente plano no otorga permiso de uso ni autoriza el comienzo de las obras. CARPETA DE DOCUMENTACIÓN TÉCNICA VISADA EN 2
	ID: 628-010-0001-006-DO-CO-2021-01		
	N° EXPEDIENTE: EX-2021-05688678- -GCABA-DGROC		IF-2026-34355629-GCABA-DGROC
	HOJA: 22/30		

ARQUITECTURA



INSTALACIÓN CONTRA INCENDIO

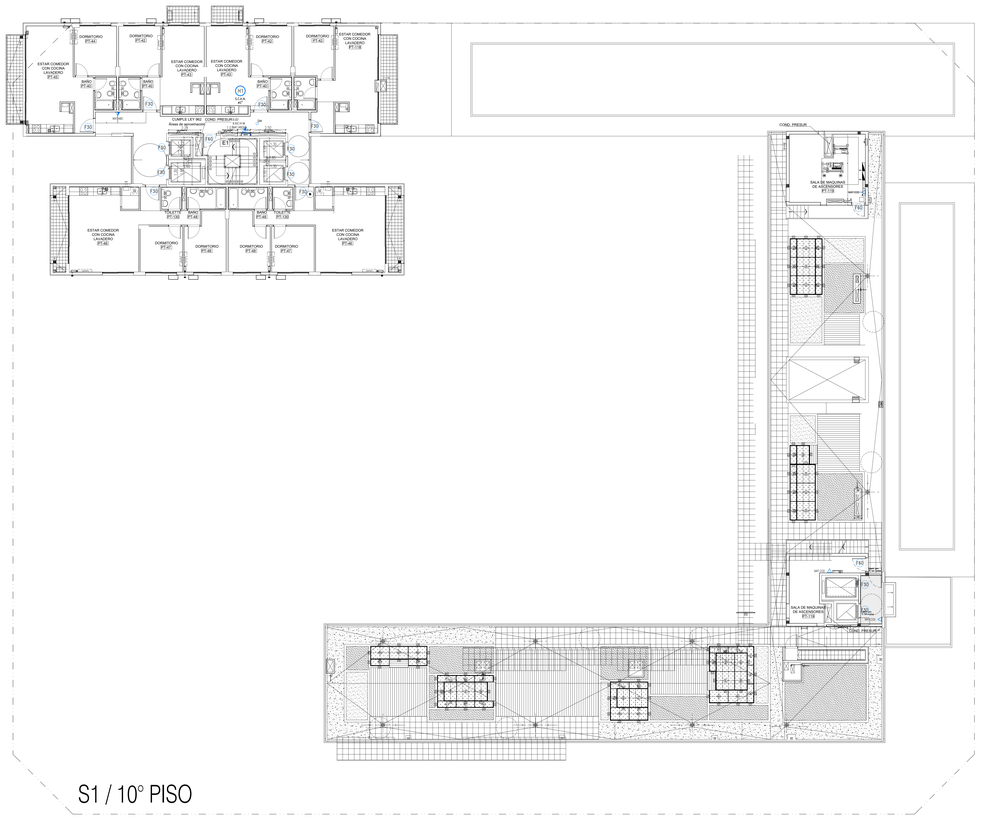

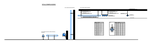

SUP. AFECTADA A LA PRESENTACIÓN:	18516.49 m2	PROYECTISTA Y DIRECTOR DE OBRA:	ARQ. FLORA ALICIA MANTECOLA
PROTECCIÓN ACTIVA:	C.T.S.	C.U.I.T. 27-23274609-2	MATRICULA 2696 CPAU
POTENCIA A INSTALAR:	1370.56 KW	EJECUTOR ESTRUCTURAL:	ARQ. MONICA FABIANA RZEPA
CANT. TOTAL DE MODOS DE ELEVACIÓN:	8	C.U.I.T. 27-16276724-4	MATRICULA 2696 CPAU
TIPOLOGÍA EDILICIA: PERIMETRO LIBRE	USO/S DE HABILITACIÓN: N/A	DIRECTOR DE OBRA:	ING. FABIAN ERNESTO FAMA
PROF. DE EXCAVACIÓN: 4.10 m	N° DE APTOS DE USO: N/A	C.U.I.T. 20-17929024-4	MATRICULA 14.021 CPIC
PLANO LIMITE PROH.: 42.46 m	N° DE LOCALES COMERCIALES: 4	DIRECTOR ESTRUCTURAL:	ARQ.MONICA FABIANA RZEPA
NIVELES DE SUBSUELO: 1		C.U.I.T. 27-16276724-4	MATRICULA 2696 CPAU
NIVELES S/ LPM: 13		CALCULISTA:	ING. MARIANO TRAVAGLIA
		C.U.I.T. 20-25444434-9	MATRICULA 16021 CPIC
TERRENO: 3775.40 m2		PROPIETARIO/S:	BANCO HIPOTECARIO A INTERVIENE EN CARÁCTER FIDUCIARIO DEL FIDEICOMISO ADMINISTRATIVO Y INMOBILIARIO PRIVADO
LIBRE: 2192.36 m2	COMPROBACIÓN CON TERRENO PRESTO: 18516.49 m2	C.U.I.T.	30688716021
TOTAL: 18516.49 m2			

PLANO:	OBRA CIVIL
OBRA:	Obra Mayor
TAREA:	CONFORME A OBRA
USOS:	1.4.4 - LOCALES COMERCIALES 9.2 - VIVIENDA COLECTIVA C/ COCHERAS

CALLE Y NRO.: AV. VELEZ SARFIELD N°731, ESQ. SUAREZ S/N°, ESQ. LAFAYETTE N°855/35/51/73/81, ESQ. MANUEL N°302/85/70/B/90/-310/4/24/26/48/52/62/68/70-322/4/29/30/48/52/62/68/70-324/26/30/48/52 CALLE: /62/68/70/90-343/46/50/70-353/46/50/70 Y 367/0/40, ESQ. LAVARDEN S/N°

CIRC.	02
SECC.	26
MANZ.	12
PARC.	1
LOT.	N/A

DATOS: CUERPO (DE): N°s/ F°s (UNIDAD FUNCIONAL): CUERPO (DE): N° s/ P.H (DESCRIPCION DE LOTE MODULO): CPH00338 TE

Declaro que toda los datos consignados son correctos, exactos y completos así mismo que la documentación técnica que acompaña cumple con las disposiciones Reglamentarias en La Ciudad Autónoma de Buenos Aires. Me notifico que cualquier falsedad en los datos consignados me hará pasible de las sanciones civiles en el presente y penales. El registro se presenta para su otorgo permiso de uso y solicito el número de Ha de CUENTA A ESCALA PROLONGAMIENTO TÉCNICO N 0 0 0

INSTALACIÓN ELÉCTRICA

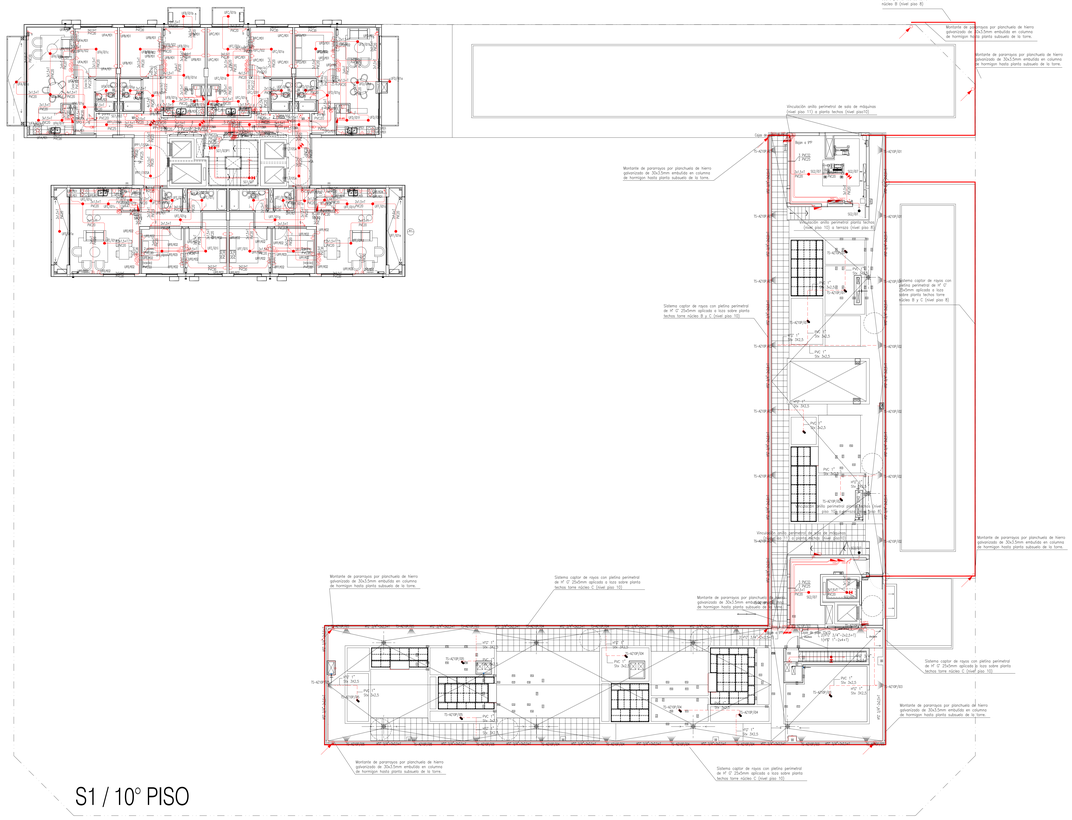

S1 / 10° PISO

INSTALACIÓN SANITARIA

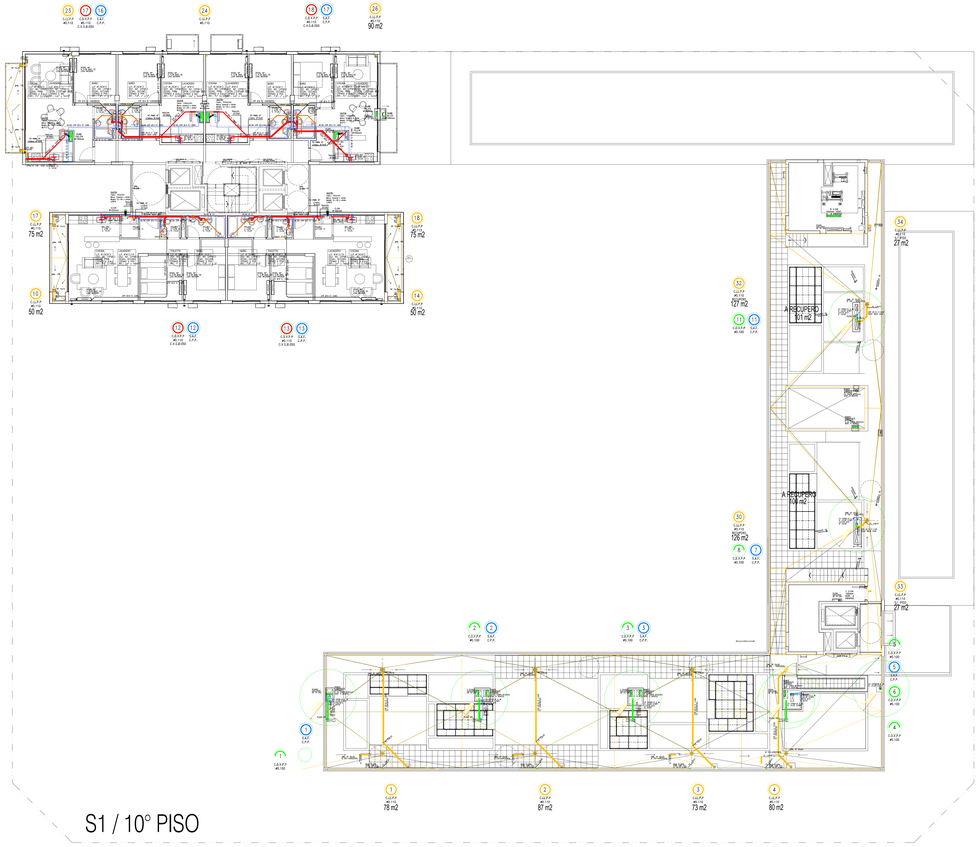

S1 / 10° PISO

VINCULACIONES	SUP. AFECTADA A LA PRESENTACIÓN:	18516.49 m2	PROYECTISTA Y DIRECTOR DE OBRA: ARQ. FLORA ALICIA MANTEOLA
	PROTECCIÓN ACTIVA:	C.T.S.	C.U.I.T. 27-13274609-2 MATRICULA 2068 CPAU
	POTENCIA A INSTALAR:	1370.00 KW	EJECUTOR ESTRUCTURAL: ARQ. MONICA FABIANA RZEPA
	CANT. TOTAL DE MODOS DE ELEVACIÓN:	8	C.U.I.T. 23-23278570-4 MATRICULA 20068 CPAU
PROYECTO	TIPOLOGIA EDILICIA: PERIMETRO LIBRE POLIT. DE EDIFICACIÓN: S PLANO LIMITE PROY.: 42.48 m NIVELES DE SUBSUELO: 1 NIVELES S/NB: 13	UNIDAD DE EMPLEAMIENTO: N/A MESETAS: N/A PLANO LIMITE: 45 H.O.P.: N/A DISTRITO: UA1	DIRECTOR DE OBRA: ING. FABIAN ERNESTO FAMA C.U.I.T. 20-17576354-4 MATRICULA 14.631 CPIC RES. ESPECIALES ELECTRICA: ARQ.MONICA FABIANA RZEPA C.U.I.T. 23-23278570-4 MATRICULA 20068 CPAU CALCULISTA: ING. MARIANO TRAVAGLIA C.U.I.T. 20-25394434-8 MATRICULA 19021 CPIC
RUBROS	TERRENO: 3775.40 m2 LIBRE: 2192.86 m2 TOTAL: 18516.49 m2	CONSTRUCCIÓN CON TERRENO PROPIO: 18516.49 m2	PROFESIONISTA HABILITADO: ARQUITECTO/CARO S A INTERVIENE EN CARACTER FIDUCIARIO DEL FIDEICOMISO ADMINISTRATIVO Y FINANCIERO PROFOAM C.U.I.T. 33-69967197-9
TEMAS	PLANO: OBRA CIVIL OBRA: Obra Mayor TAREA: CONFORME A OBRA USOS: 1.4.4 - LOCALES COMERCIALES 9.2 - VIVIENDA COLECTIVA C/ COCHERAS		
CALLE Y NRO.	AV. VELEZ SARFIELD N°731, ESQ. SUAREZ S/N°, ESQ. LAFAYETTE N°805/35/5173/ 81, ESQ. MIRAVE N°302/60/70/80/90-3154/34/26/48/53/62/68/70-3324/29/30/48/52 CALLE: 82/68/70/90-3430/46/55/70-3530/46/50/70 Y 36/104/L ESQ. LAVARDEN S/N°	CIRC.: 02 MZA/C: 26 PARC: 1 LOT: N/A	
PISO	CAMPO CRD: N°4.716 (ABSOLUTO) CAMPO CRD: N° 4.845 (DESPLAZADO) EXP. MUNI DE OBRAS: EX-2021-0568678-	Declaro que todos los datos consignados son correctos, exhactos y cumplen con los requisitos establecidos por la Ordenanza Edificatoria 2 da N° 6160, que la documentación técnica se corresponde fielmente con la obra a ejecutar y que no compromete a terceros ni a la vía pública. Asumo la responsabilidad civil y penal de la veracidad de lo manifestado. El registro del presente plano no otorga permiso de uso ni autoriza el comienzo de las obras. CORRETJA SOCIA RESPONSABLE TECNICO 23-23278570-4	
	ID: 638-010-0001-066-DO-CO-2021-01 N° EXPEDIENTE: EX-2021-0568678- -GCABA-DGROC HOJA: 24/30	IF-2026-34355629-GCABA-DGROC	

ARQUITECTURA

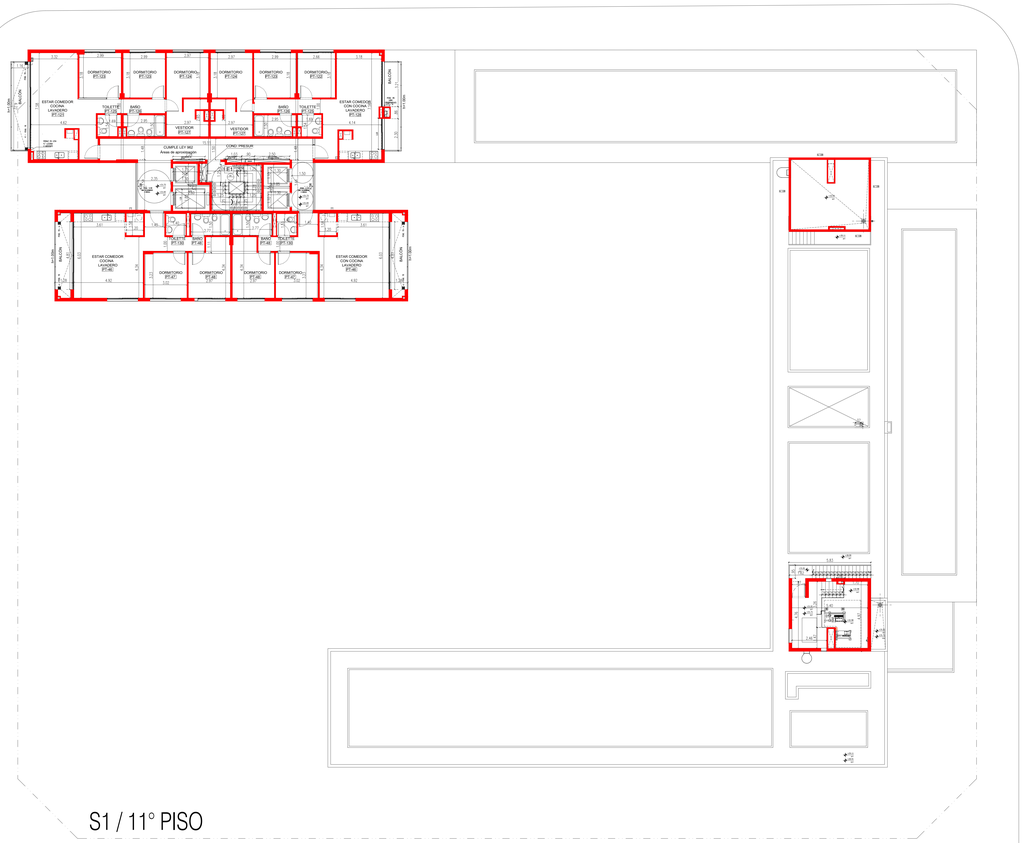

INSTALACIÓN CONTRA INCENDIO

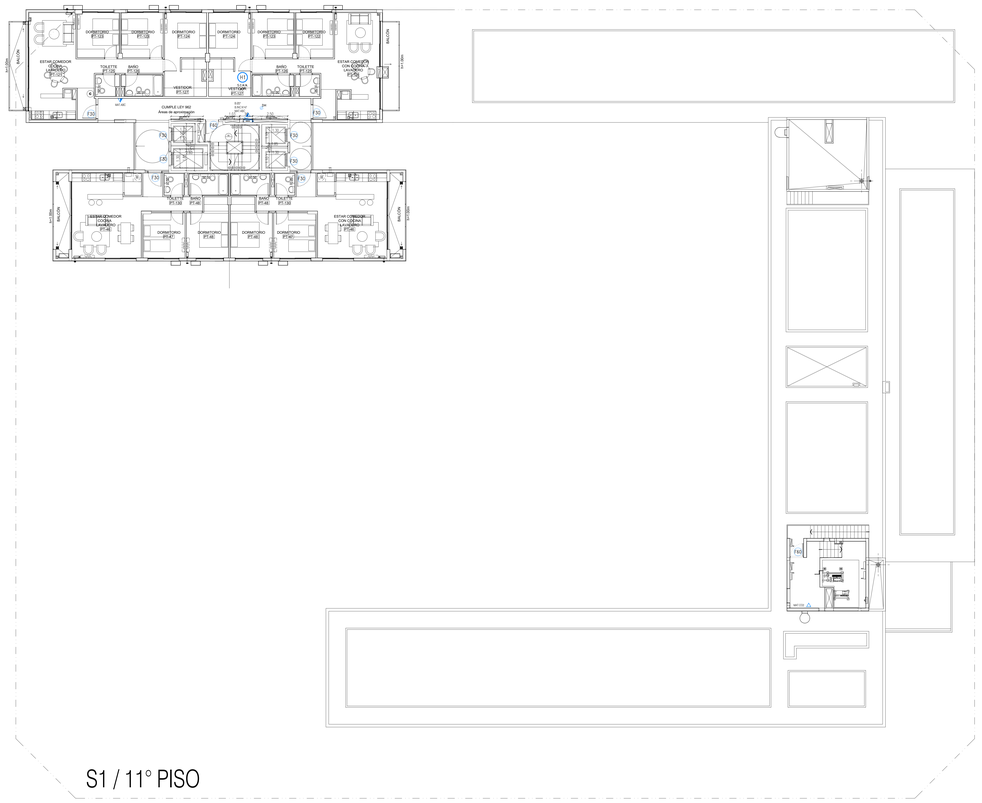

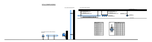

SUP. AFECTADA A LA PRESENTACIÓN:	1851/6.49 m2	PROYECTISTA Y CONSTRUCTOR	ARQ. FLORA ALICIA MANTEOLA
DIRECTO/S/B-ACTIVA:	C.T.S.	C.U.I.T. 27-10270606-2	MATRICULA 3849 CPAU
POTENCIA A INSTALAR:	1370.50 KW	EJECUTOR ESTRUCTURAL	ARQ. MONICA FABIANA RZEPA
CANT. TOTAL DE NIVELES DE ELEVACIÓN:	8	C.U.I.T. 23-21967359-4	MATRICULA 26686 CPAU
TIPOLOGÍA EDILICIA: PERIMETRO LIBRE	UNIDAD DE ESTATAMIENTO: N/A	DIRECTOR TÉCNICO	ING. FABIAN ERNESTO FAMA
PROY. DE SUBSUELO/S: 4.10 m	AREA DE ESTACIONAMIENTO: N/A	C.U.I.T. 20-17572564-6	MATRICULA 14.633 CPAU
PLANO SUBSUELO: 42.40 m	PLANO SUELO: m	INC.SUBTERR. ELECTRICA	ARQ.MONICA FABIANA RZEPA
NIVELES DE SUBSUELO: 1	PCC: N/A	C.U.I.T. 23-21967359-4	MATRICULA 26686 CPAU
NIVELES SNP: 10	DISTRITO: UA1	CALCULISTA	ING. MARIANO TRAVAGLIA
		C.U.I.T. 20-25344404-8	MATRICULA 19321 CPAU
TERRENO: 3775.40 m2		PROPIETARIO/S	BANCO HIPOTECARIO S.A INTERVIENE EN CARÁCTER FIDUCIARIO DEL FIDEICOMISO ADMINISTRATIVO Y FINANCIERO PROCREAR
LIBRE: 2182.98 m2	CONSTRUCCIÓN CUBIERTA PROYECTO: 1851/6.49 m2	C.U.I.T. 30999031693	

PLANO:	OBRA CIVIL
OBRA:	Obra Mayor
DARSE:	CONFORME A OBRA
USOS:	1.4.4. - LOCALES COMERCIALES 9.2 - VIVIENDA COLECTIVA C/ COCHERAS

AV. VELEZ SARFIELD N°731, ESQ. SUAREZ S/N°, ESQ. LAFAYETTE N°605/35/51/73/ 81, ESQ. MIRAVÉ N°3020/9070/9090-3104/24/26/48/52/62/68/70-3224/26/30/48/52/ 82/88/70-3324/26/30/48/52 CALLE: 6038/70/90-3430/46/50/70-3530/46/50/70 Y 3610/40, ESQ. LAVARDEN S/N°

CAU:	02
SECC:	26
MANZ:	123
PARC:	1
LOT:	N/A

CUMPLE LEY 962, N°14.173 (MUNICIPAL) CUMPLE LEY 962, N° 26.140 (CONCENTRACION) EXP. MUNI DE OBRA: 2746/2007/8

Declaro que todos los datos consignados son correctos, verídicos y cumplen con los requisitos establecidos en el Código de Edificación (Ley N° 6.506, sus modificatorias y complementarias) y demás normativa vigente aplicable. Me comprometo a notificar a la brevedad las modificaciones que pudieran surgir tanto en la documentación como en la ejecución de la misma. El registro de presente plano no otorga permiso de uso ni autoriza el comienzo de las obras.

GARCIA LA SEGUN REGLAMENTO TÉCNICO D1030-09 V. 2

N° SOLICITUD/RT-VIBRACIÓ-CCI-2021-21:	
N° EXPEDIENTE:	EX-2021-05688678- -GCABA-DGROC
HOJA:	25/30

IF-2026-34355629-GCABA-DGROC

Página 7 de 13

INSTALACIÓN ELÉCTRICA

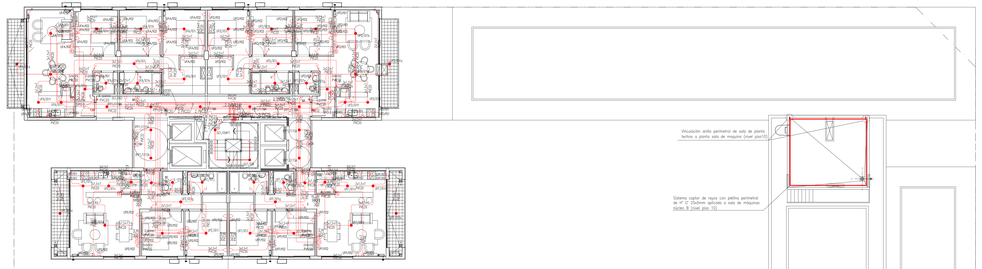

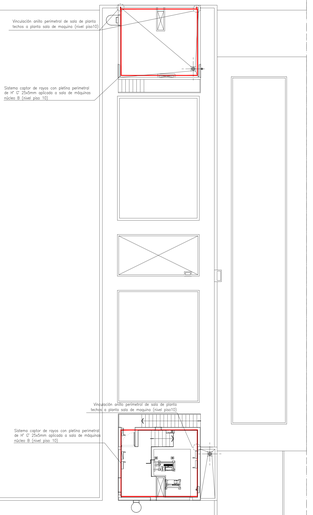

S1 / 11° PISO

INSTALACIÓN SANITARIA

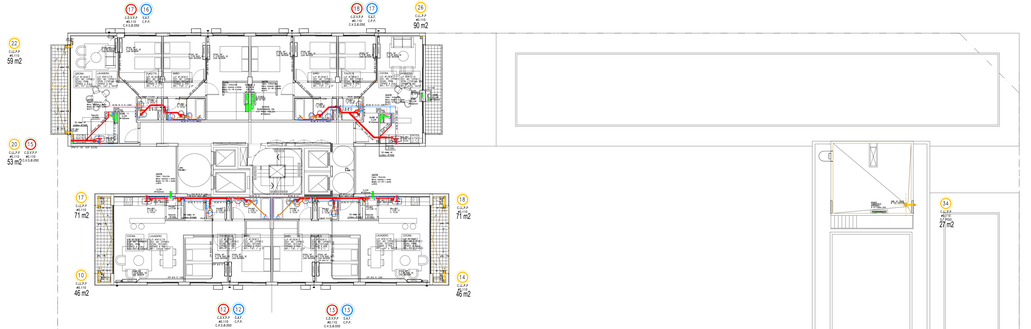

S1 / 11° PISO

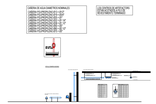

INVOLUCRADOS	SUP. AFECTADA A LA PRESENTACIÓN:	18516.49 m2	PROYECTISTA Y RESPONSABLE DE OBRA: ARQ. FLORA ALICIA MANTEOLA
	PROTECCIÓN ACTIVA:	C.T.S	G.U.I.T. 27-13274630-2 MATRICULA 2008 CPAU
	POTENCIA A INSTALAR:	1370.00 KW	EJECUTOR ESTRUCTURAL: ARQ. MONICA FABIANA RZEPA
	CANT. TOTAL DE MODULOS DE ELEVACIÓN:	8	G.U.I.T. 23-24278725-4 MATRICULA 20496 CPAU
PROYECTO	TIPOLOGIA EDILICIA: PERIMETRO LIBRE	UNIDAD DE FERTILIZANTE: N/A	DIRECTOR DE OBRA: ING. FABIAN ERNESTO FAMA
	CANT. DE SUBSUELOS: 4.10 m	N° DE MODULOS DE USOS: N/A	G.U.I.T. 20-17676354-4 MATRICULA 14.631 CPIC
	PLANO LIMITE PROY. 42.48 m	CANT. DE PISOS: 11	RES SANITARIA ELECTRICA: ARQ.MONICA FABIANA RZEPA
	NIVELES DE SUBSUELO: 1	CANT. DE AUTOS: 49	G.U.I.T. 23-24278725-4 MATRICULA 20496 CPAU
	NIVELES S/N: 13	H.C.F: N/A	CALCULISTA: ING. MARIANO TRAVAGLIA
		DISTRITO: UAT	G.U.I.T. 20-25944434-8 MATRICULA 19021 CPIC
INTERVINIENTES	TERRENO: 3775.40 m2		PROYECTISTAS: BANCO HIPOTECARIO S.A INTERVIENE EN CARACTER FIDUCIARIO DEL FIDEICOMISO ADMINISTRATIVO Y FINANCIERO PROCREAR
	LIBRE: 2192.86 m2	CONSTRUCCION CON TERRENO PROPIO: 18516.49 m2	G.U.I.T. 30546977470
	TOTAL: 18516.49 m2		
TRAMITE	PLANO: OBRA CIVIL		
	OBRA: Obra Mayor		
	TAREA: CONFORME A OBRA		
	USOS: 9.4.4 - LOCALES COMERCIALES 9.2 - VIVIENDA COLECTIVA C/ COCHERAS		
CALLE Y NRO.	AV. VELEZ SARFIELD N°731, ESQ. SUAREZ S/N°, ESQ. LAFAYETTE N°805/35/5173/81, ESQ. MRAVE N°302/05/7/8/09/0-315A/24/26/48/53/62/68/70-3324/26/30/48/52 CALLE: 62/68/70/90-340/46/55/70-353046/50/70 Y 381/340, ESQ. LAVARDEN S/N°		CIRC: 02 MZA: 26 PARC: 12 UNID: 1 LOT: N/A
RADIO	(CAMPO OBG. N°44 T19 (ABIERTO) (CAMPO OBG. N° 47 A/S (DESPACHO/TASO) EXP. MUNICIP. OBRA: 2774/2008/19		Decimos que todos los datos consignados son correctos, exactos y cumplen con los requisitos establecidos por la Ordenanza Edificatoria 2 de N° 6100, que declaramos bajo juramento que la documentación técnica que se adjunta es la misma que la aprobada en el anteproyecto que se visara oportunamente y que no se introducirán modificaciones que alteren dicho anteproyecto. El siguiente sello presente tiene la obligación de ser re-sellado en el momento de las inspecciones de obra. CARPETA LA ROCA PEQ.AMBIENTE TECNICO DGOBRAS 3
	ID: 638-010-0001-066-DO-CO-2021-01		
	N° EXPEDIENTE: EX-2021-05688678- -GCABA-DGROC		IF-2026-34355629-GCABA-DGROC
	HOJA: 26/30		

ARQUITECTURA


DORMITORIO
ESTAR COMEDOR CON COCINA LAVADERO
TOILETTE
BAÑO
VESTIDOR
CUMPLE LEY 962
Áreas de aproximación
ZONA PREMIUM
ESTAR COMEDOR CON COCINA LAVADERO
DORMITORIO
BAÑO
TOILETTE

G O B I E R N O DE LA C I U D A D DE B U E N O S A I R E S
"2022 - Año del 40° Aniversario de la Guerra de Malvinas. En homenaje a los veteranos y caídos en la defensa de las Islas Malvinas y el Atlántico Sur"

Hoja Adicional de Firmas
Plano con Firma Mixta

Número: IF-2026-34355629-GCABA-DGROC

Buenos Aires, Miércoles 29 de Julio de 2026

Referencia: Plano a registrar (en formato .pdf)

El documento fue importado por el sistema GEDO con un total de 9 pagina/s.

Martin Rivera
Auxiliar administrativo
D.G REGISTRO DE OBRAS Y CATASTRO
MINISTERIO JEFATURA DE GABINETE

INSTALACIÓN ELÉCTRICA

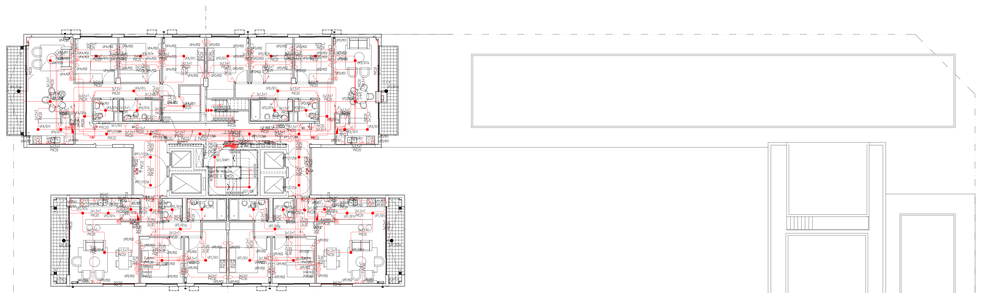

S1 / 12° PISO

INSTALACIÓN SANITARIA

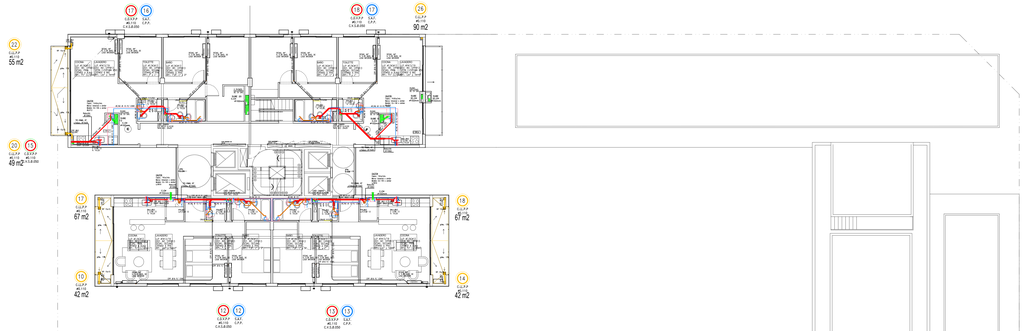

S1 / 12° PISO

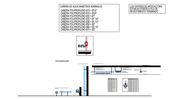

APLICACIONES	SUP. AFECTADA A LA PRESENTACIÓN:	18516.49 m2	PROYECTISTA Y DIRECCIÓN DE OBRA: ARQ. FLORA ALICIA MANTEOLA
	PROTECCIÓN ACTIVA:	C. T. S.	C.U.I.T. 27-13274609-2 MATRICULA 2008 CPAU
	POTENCIA A INSTALAR:	1370.00 KW	EJECUTOR ESTRUCTURAL: ARQ. MONICA FABIANA RZEPA
	CANT. TOTAL DE MODULOS DE ELEVACIÓN:	8	C.U.I.T. 23-13679729-4 MATRICULA 29466 CPAU
PROYECTO	TIPOLOGIA EDILICIA: EDIFICIO EN SUBSUELOS	PERIMETRO LIBRE	DIRECTOR DE OBRA: ING. FABIAN ERNESTO FAMA
	PLANO LIMITE PROY.	42.48 m	C.U.I.T. 20-17576354-4 MATRICULA 14.631 CPIC
	NIVELES DE SUBSUELO	1	INS. SANITARIA ELECTRICA Y MECANICA: ARQ.MONICA FABIANA RZEPA
	NIVELES S/ NB	13	C.U.I.T. 23-13679729-4 MATRICULA 29466 CPAU
			CALCULISTA: ING. MARIANO TRAVAGLIA
			C.U.I.T. 20-25944334-8 MATRICULA 19031 CPIC
PROPIETARIO	TERRENO	3775.40 m2	PROPIETARIO: BANCO HIPOTECARIO S.A INTERVIENE EN CARACTER FIDUCIARIO DEL FIDEICOMISO ADMINISTRATIVO Y FINANCIERO PROCREAR
	LIBRE	2192.86 m2	C.U.I.T. 30-50001734772
	TOTAL	18516.49 m2	
TEMAS	PLANO: OBRA CIVIL OBRA: Obra Mayor TAREA: CONFORME A OBRA USOS: 1.4.4 - LOCALES COMERCIALES 9.2 - VIVIENDA COLECTIVA C/ COCHERAS		
CALLE Y NRO.	AV. VELEZ SARFIELD N°731, ESQ. SUAREZ S/N°, ESQ. LAFAYETTE N°805/35/5173/81, ESQ. MIRAVÉ N°3020/80/70/B/90-315A/24/26/48/53/62/68/70-3324/26/30/48/52/62/68/70-3324/26/30/48/52 CALLE: 62/68/70/90-3430/46/55/70-3530/46/50/70 Y 3615/40, ESQ. LAVARDEN S/N°		CIRC: 02 SECC: 26 MANZ: 12 PARC: 1 LOT: N/A
RADIO	CAMPO CRIC: N°14.774 (ABIERTO) CAMPO CRIC: N° 41.816 (DESPACHO FIJO) ESP. MEDIO DE CBRA.: 2°PISO/AZOTEA		Declaro que todos los datos consignados son correctos, exactos y cumplen con las exigencias establecidas por el Código de Edificación (Ley N° 6100) que corresponden a la documentación que se acompaña, siendo fiel expresión de la verdad. Me comprometo a cumplir las disposiciones vigentes que puedan surgir sobre el tema durante la ejecución de la obra. El registro que presente para no otorga permiso de uso ni autoriza el comienzo de las obras. CARPETA A NIVEL PROYECTO / TECNICO CICOBA ANT. 0
	ID: 638-010-0001-686-DO-CO-2021-01		
	N° EXPEDIENTE: EX-2021-05688678- -GCABA-DGROC		IF-2026-34355629-GCABA-DGROC
	HOJA: 28/30		

INSTALACIÓN ELÉCTRICA

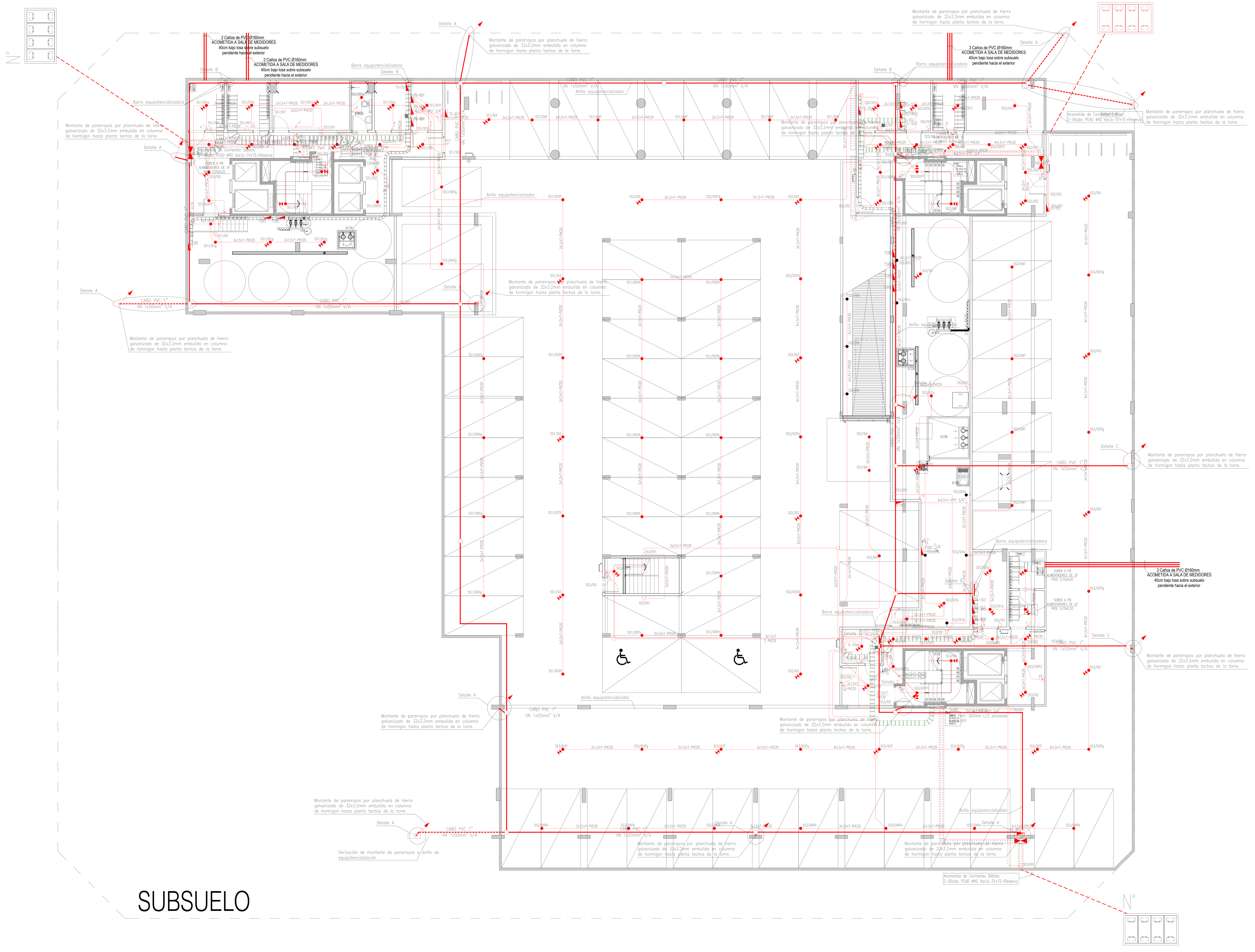

INSTALACIÓN SANITARIA

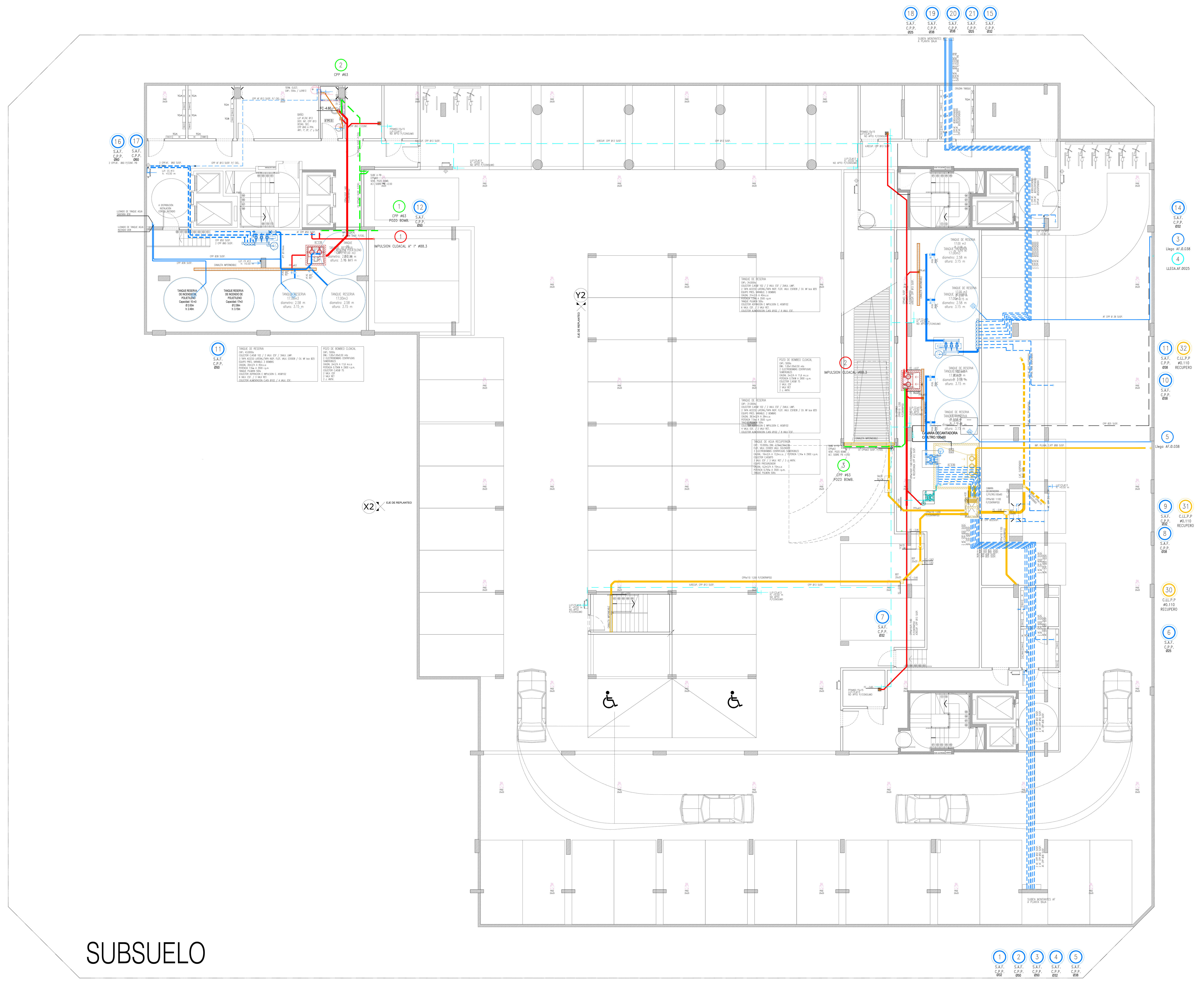

INSTALACIONES	SUP. AFECTADA A LA PRESENTACIÓN	18516,49 m2	PROYECTISTA Y CONSTRUCTOR DE OBRA: ARQ. FLORA ALICIA MANTEOLA — C.U.I.T. 27-03274926-2 — MATRÍCULA 2908 CPAU
	PROTECCIÓN ACTIVA	C.T.S	
	POTENCIA A INSTALAR	1370,50 KW	EJECUTOR ESTRUCTURAL: ARQ. MONICA FABIANA RZEPA — C.U.I.T. 23-21667205-4 — MATRÍCULA 28066 CPAU
	CANT. TOTAL DE MEDIOS DE ELEVACIÓN	8	

PROYECTO			CUR		
	TIPOLOGÍA EDILICIA	PERÍMETRO LIBRE		UNIDAD DE EDIFICABILIDAD	N/A
	PROF. DE SUBSUELOS	4.10 m		ÁREA DE MIXTURA DE USOS	N/A
	PLANO LÍMITE PROY.	42.46 m		PLANO LÍMITE	m
	NIVELES DE SUBSUELO	1		FOT	N/A
	NIVELES S/PB	13	CPU	DISTRITO	U41

DIRECTOR DE OBRA: ING. FABIAN ERNESTO FAMA — C.U.I.T. 20-17576204-4 — MATRÍCULA 14.631 CPIC

INS. SANITARIA ELECTRICA E INCENDIO: ARQ.MONICA FABIANA RZEPA — C.U.I.T. 23-21667205-4 — MATRÍCULA 28066 CPAU

CALCULISTA: ING, MARIANO TRAVAGLIA — C.U.I.T. 20-25044304-9 — MATRÍCULA 16031 CPIC

SUPERFICIES			
TERRENO	3775,40 m2		
LIBRE	2192,86 m2	CONSTRUIDA CON PERMISO PREVIO	18516,49 m2
TOTAL	18516,49 m2		

PROPIETARIO/S: BANCO HIPOTECARIO S.A INTERVIENE EN CARÁCTER FIDUCIARIO DEL FIDEICOMISO ADMINISTRATIVO Y FINANCIERO PROCREAR — C.U.I.T. 30500011072

TRÁMITE	
PLANO	OBRA CIVIL
OBRA	Obra Mayor
TAREA	CONFORME A OBRA
USOS	1.4.4. - LOCALES COMERCIALES 9.2 - VIVIENDA COLECTIVA C/ COCHERAS

CALLE Y NRO.		
AV. VELEZ SARFIELD N°731, ESQ. SUAREZ S/N°, ESQ. LAFAYETTE N°605/35/51/73/81, ESQ. MIRAVÉ N°3020/60/70/80/90-3104/24/26/48/52/62/68/70-3224/26/30/48/52/62/68/70-3324/26/30/48/52 CALLE: /62/68/70/90-3430/46/50/70-3530/46/50/70 Y 3610/40, ESQ. LAVARDEN S/N°	CIRC.	02
	SECC.	26
	MANZ.	12I
	PARC.	1
	U.F.	N/A

NOTAS: CUMPLE ORD. N°44.779 (ARBOLES)
CUMPLE ORD. N° 47.818 (DISCAPACITADOS)
EXP. MOD DE OBRA: 27463008/19

Declaro que todos los datos consignados son correctos, verídicos y cumplen con los requisitos establecidos por el Código de Edificación (Ley N° 6100), sus correspondientes Reglamentaciones y el Código Urbanístico (Ley N° 6099). Me comprometo a notificar a la brevedad las modificaciones que pudieran surgir tanto en los datos declarados como en el proyecto a ejecutar. El registro del presente plano no otorga permiso de uso ni autoriza el comienzo de las obras.

CARÁTULA SEGÚN REGLAMENTO TÉCNICO 010300-00 V.3

ID 026-012I-0001-000-OCI-CO-2021-01

N° EXPEDIENTE EX-2021-05688678- -GCABA-DGROC

HOJA 02/30

INSTALACIÓN ELÉCTRICA

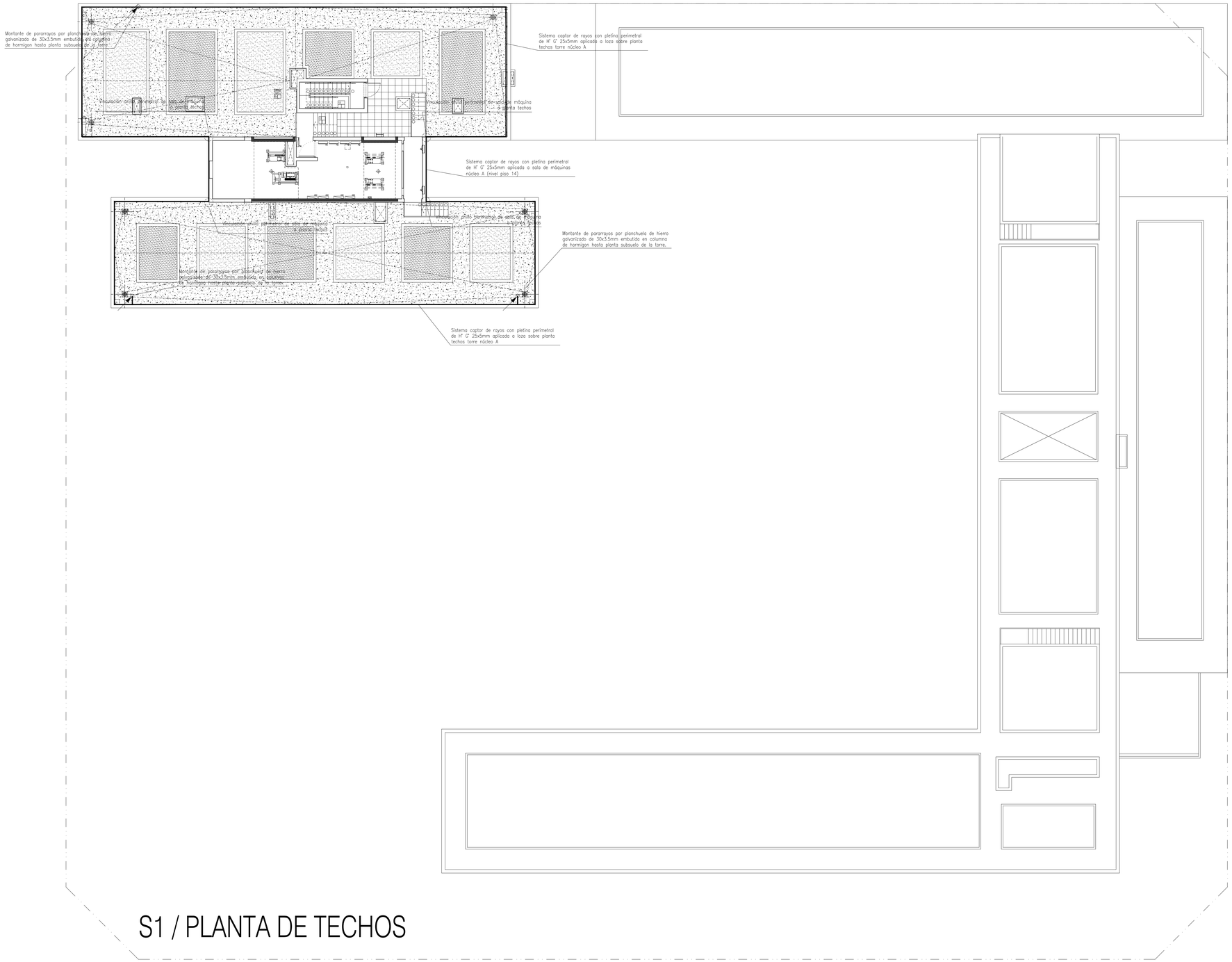

S1 / PLANTA DE TECHOS

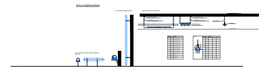

INSTALACIONES	SUP. AFECTADA A LA PRESENTACIÓN	18516,49 m2	
	PROTECCIÓN ACTIVA	C.T.S	
	POTENCIA A INSTALAR	1370,50 KW	
	CANT. TOTAL DE MEDIOS DE ELEVACIÓN	8	
PROYECTO	TIPOLOGÍA EDILICIA	PERÍMETRO LIBRE	
	PROF. DE SUBSUELOS	4.10 m	
	PLANO LÍMITE PROY.	42.46 m	
	NIVELES DE SUBSUELO	1	
	NIVELES S/PB	13	
DUR	UNIDAD DE EDIFICABILIDAD	N/A	
	ÁREA DE MIXTURA DE USOS	N/A	
	PLANO LÍMITE	m	
DPU	FOT	N/A	
	DISTRITO	U41	
SUPERFICIES	TERRENO	3775,40 m2	
	LIBRE	2192,86 m2	
	TOTAL	18516,49 m2	
	CONSTRUIDA CON PERMISO PREVIO	18516,49 m2	

PROYECTISTA Y CONSTRUCTOR DE OBRA: ARQ. FLORA ALICIA MANTEOLA
C.U.I.T. 27-03274926-2 MATRÍCULA 2908 CPAU

EJECUTOR ESTRUCTURAL: ARQ. MONICA FABIANA RZEPA
C.U.I.T. 23-21667205-4 MATRÍCULA 28066 CPAU

DIRECTOR DE OBRA: ING. FABIAN ERNESTO FAMA
C.U.I.T. 20-17576204-4 MATRÍCULA 14.631 CPIC

INS. SANITARIA ELECTRICA E INCENDIO: ARQ.MONICA FABIANA RZEPA
C.U.I.T. 23-21667205-4 MATRÍCULA 28066 CPAU

CALCULISTA: ING, MARIANO TRAVAGLIA
C.U.I.T. 20-25044304-9 MATRÍCULA 16031 CPIC

PROPIETARIOS
BANCO HIPOTECARIO S.A INTERVIENE EN CARÁCTER FIDUCIARIO DEL FIDEICOMISO ADMINISTRATIVO Y FINANCIERO PROCREAR
C.U.I.T. 30500011072

TRÁMITE

PLANO	OBRA CIVIL
OBRA	Obra Mayor
TAREA	CONFORME A OBRA
USOS	1.4.4. - LOCALES COMERCIALES 9.2 - VIVIENDA COLECTIVA C/ COCHERAS

CALLE Y NRO.: AV. VELEZ SARFIELD N°731, ESQ. SUAREZ S/N°, ESQ. LAFAYETTE N°605/35/51/73/81, ESQ. MIRAVÉ N°3020/60/70/80/90-3104/24/26/48/52/62/68/70-3224/26/30/48/52/62/68/70-3324/26/30/48/52 CALLE: /62/68/70/90-3430/46/50/70-3530/46/50/70 Y 3610/40, ESQ. LAVARDEN S/N°

CIRC.	02
SECC.	26
MANZ.	12I
PARC.	1
U.F.	N/A

NOTAS: CUMPLE ORD. N°44.779 (ARBOLES)
CUMPLE ORD. N° 47.618 (DISCAPACITADOS)
EXP. MOD DE OBRA: 2740030061/9

Declaro que todos los datos consignados son correctos, verídicos y cumplen con los requisitos establecidos por el Código de Edificación (Ley N° 6100), sus correspondientes Reglamentaciones y el Código Urbanístico (Ley N° 6099).
Me comprometo a notificar a la brevedad las modificaciones que pudieran surgir tanto en los datos declarados como en el proyecto a ejecutar.
El registro del presente plano no otorga permiso de uso ni autoriza el comienzo de las obras.

CARÁTULA SEGÚN REGLAMENTO TÉCNICO 010300-00 V 3

ID: 026-012I-0001-000-OCI-CO-2021-01
N° EXPEDIENTE: EX-2021-05688678- -GCABA-DGROC
HOJA: 30/30

IF-2026-34355629-GCABA-DGROC

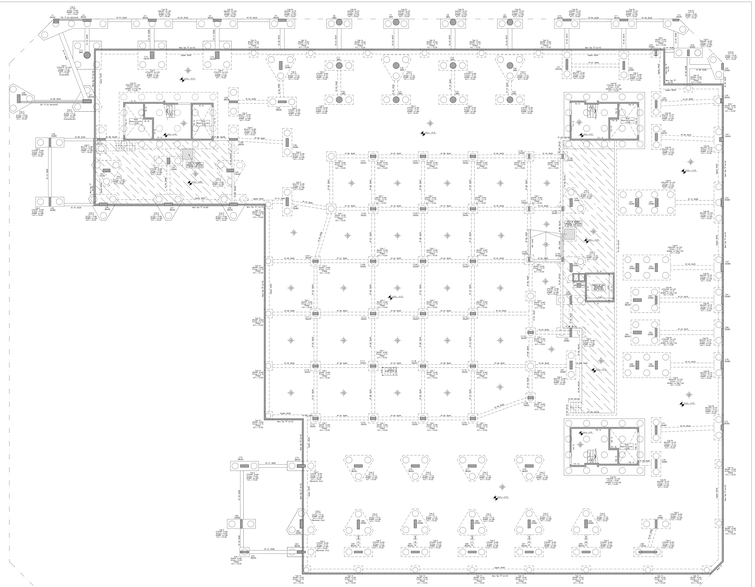

LOSA DE SUBPRESION/FUNDACIONES nivel −3,10

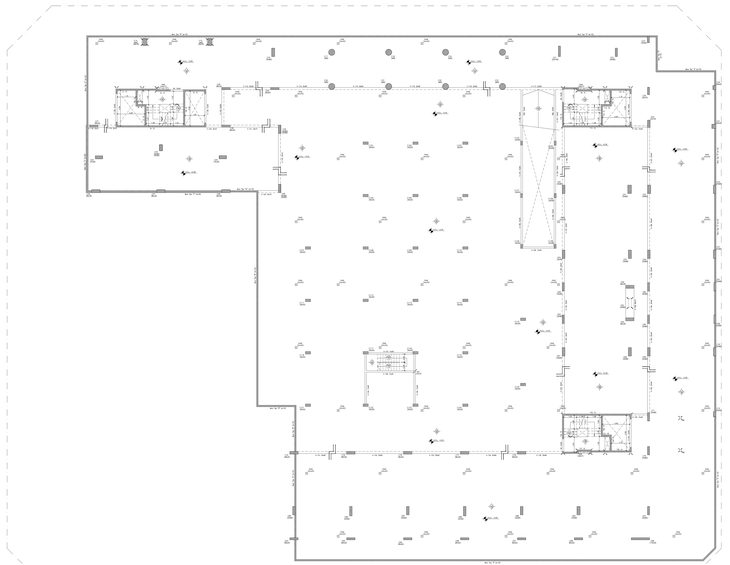

LOSA SOBRE SUBSUELO nivel −0,05

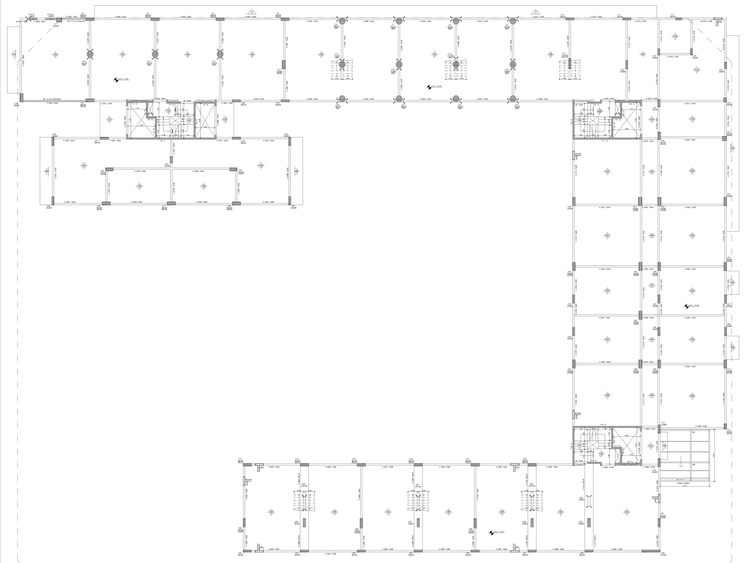

LOSAS SOBRE PLANTA BAJA nivel +3,35

SUP. ARQUITECTURA PRESENTADA	1870,46 m2	PROFESIONAL RESPONSABLE		ARQ. FLORA ALICIA MANTECILLA	
PROYECCIÓN HORIZONTAL	2.7.6	C.U.I.T. 27-31418446-2	MATRÍCULA	2845 CPAU	
SUPERFICIE A AFECTAR	1210,46 m2	DIRECCIÓN TÉCNICA		ARQ. MONICA FABIANA RZEPA	
CANT. TOTAL DE NIVELES DE ELEVACIÓN		C.U.I.T. 23-17567205-4	MATRÍCULA	2846 CPAU	
UTILIZACIÓN DEL SUELO	FERMENTO	DIRECCIÓN DE OBRA		ING. FABIAN ERNESTO FAMA	
FOT	2.76	C.U.I.T. 20-23567205-4	MATRÍCULA	4445 CPAU	
FOS (PB)	0.76	DIRECCIÓN DE OBRA		ARQ.MONICA FABIANA RZEPA	
FOS (PA)	42.46 %	C.U.I.T. 23-17567205-4	MATRÍCULA	2846 CPAU	
CANTIDAD DE PISOS	1	CALCULISTA		ING. MARIANO TRAVAGLIA	
CANTIDAD DE UNIDADES	10	C.U.I.T. 20-25567205-4	MATRÍCULA	5552 CPAU	
SUPERFICIE	3775,46 m2				
LIBRE	2192,98 m2	CONSTRUCCIÓN PROPUESTA		1682,48 m2	
TOTAL	1870,46 m2				

PLANO	OBRA CIVIL
OBRA	Obra Mayor
TAREA	CONFORME A OBRA
ANEXO	1.4.4. - LOCALES COMERCIALES 9.2 - VIVIENDA COLECTIVA C/ COCHERAS

AV. VELEZ SARSFIELD N°731, ESQ. SUAREZ S/N°, ESQ. LAFAYETTE N°6809/5/15/72/81, ESQ. MIRAVÉ N°3025/6575/8090,31/43/4284/6276/7515/8126/8486/9321/9575-3224/3539/4063/ CALLE: 8236/7059/-3430/4575/7515/8140/9370/ Y 3615/40, ESQ. LAVARDEN S/N°

UNI.	02
MOD.	26
HOJA	129
Hojas	1
ESCALA	N/A

CUARTA ZONA, AV. PTE. ILLIA ESQ. CALLE 8 DE JULIO, CALLE 9 DE JULIO ESQ. CALLE 10 DE JULIO, CALLE 10 DE JULIO ESQ. CALLE 11, CALLE 11 ESQ. CALLE 12 DE JULIO, CALLE 12 DE JULIO ESQ. CALLE 13 DE JULIO, CALLE 13 DE JULIO ESQ. CALLE 14 DE JULIO, CALLE 14 DE JULIO ESQ. CALLE 15 DE JULIO, CALLE 15 DE JULIO ESQ. CALLE

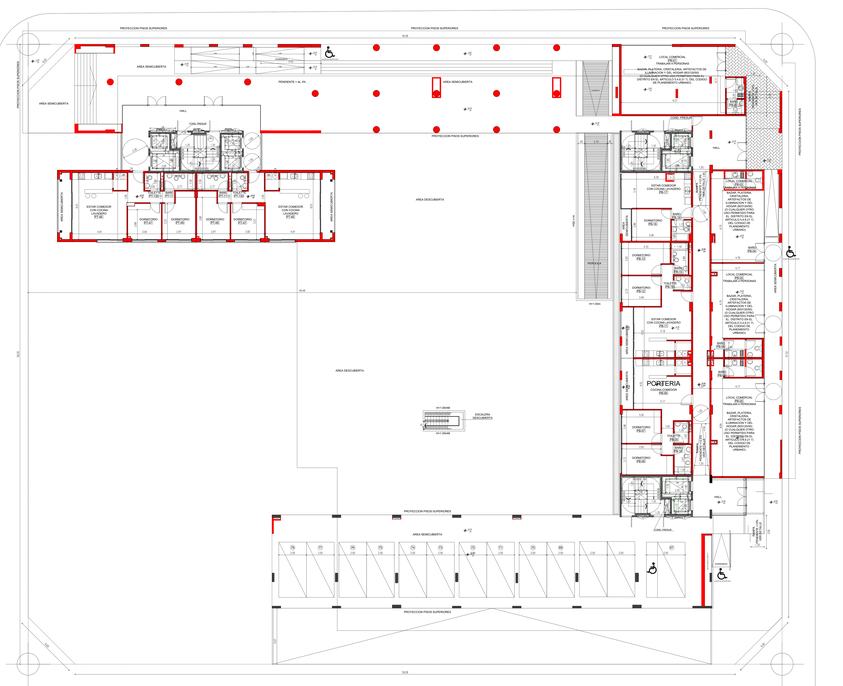
PROTECCION PISOS SUPERIORES
AREA DESCUBIERTA
HALL
CORL PISO 2
CORL PISO 1
PORTERIA
ESTAR COMEDOR CON COCINA LAVADERO
DORMITORIO
BAÑO
LOCAL COMERCIAL PB
LOCAL COMERCIAL PISO 1
RAMPA PLATEA: ESTRUCTURA DE SUBMURACION Y DEL VOLUMEN EXISTENTE (EL CUAL SE DEMOLERA PARA LA CONSTRUCCION DEL NUEVO EDIFICIO)
RAMPA PLATEA: ESTRUCTURA DE SUBMURACION Y DEL VOLUMEN EXISTENTE (EL CUAL SE DEMOLERA PARA LA CONSTRUCCION DEL NUEVO EDIFICIO)
SALA DE MAQ. DE ASCENSORES PT-119
SALA DE MAQ. DE ASCENSORES PT-129
CISTERNA
ESCALERA ESCAMOTEABLE
PASADIZO
GUARDA
GUARDA
GUARDA

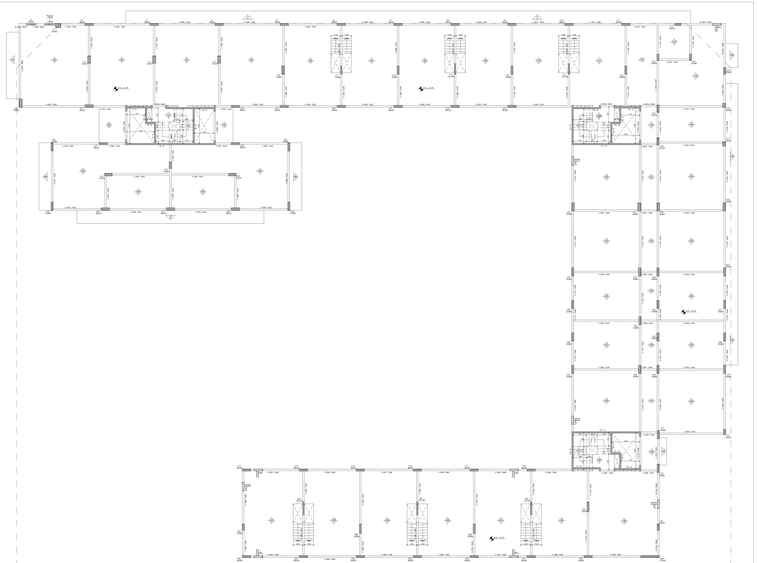

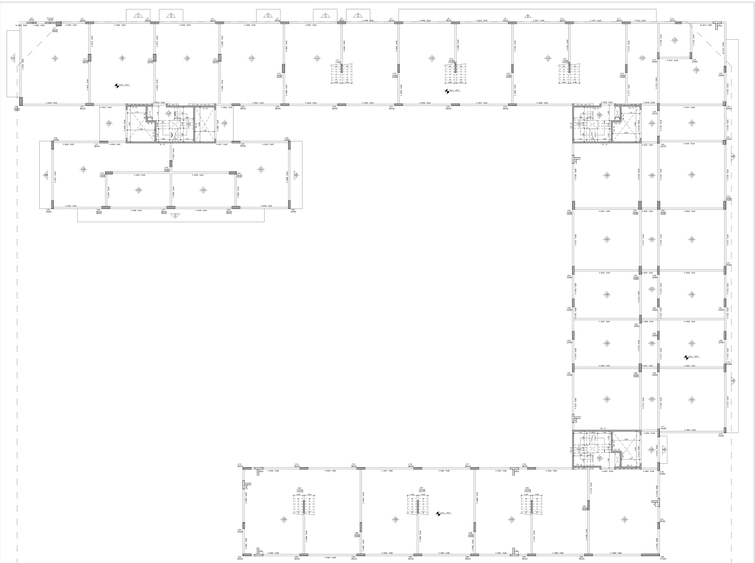



SUP. ARQUITECTURA A PRESENTAR:	1870,46 m2
PROYECCIÓN EN PLANTA:	2.7 k
SUPERFICIE A REPICAR:	3170,49 m2
UNIDAD TOTAL DE MEDICIÓN DE ELEVACIÓN:	

UTILIZACIÓN	PERMANENTE		UNIDAD DE MEDICIÓN	M	TIPO
TIPO DE CONSTRUCCIÓN	A, B, C		ÁREA DE CONSTRUCCIÓN	1870,46	M2
ÁREA (UNITS REQ.)	42.46 m		ÁREA DE REPICADO	3170,49	M2
CANTIDAD DE PISOS	1				
ALTURA DE PISO	10				

TANQUE:	377LAS m2		
LIBRE:	2192,98 m2	CONSTRUCCIÓN VIVIENDA:	1870,46 m2
TOTAL:	1870,46 m2		

PROYECTISTA:	ARQ. FLORA ALICIA MANTEOLA
C.U.I.T. 27-31543446-2	MATRÍCULA 2887/CPAU
DIRECCIÓN:	ARQ. MONICA FABIANA RZEPA
C.U.I.T. 23-21787339-4	MATRÍCULA 2884/CPAU

DIRECCIÓN:	ING. FABIAN ERNESTO FAMA		
C.U.I.T. 20-17787339-4	MATRÍCULA 1644/CPAU		
DIRECCIÓN:	ARQ. MONICA FABIANA RZEPA		
C.U.I.T. 23-21787339-4	MATRÍCULA 2884/CPAU		
CALCULISTA:	ING. MARIANO TRAVAGLIA		
C.U.I.T. 20-23555423-3	MATRÍCULA 5552/CPAU		

PARÁMETROS:	SEGÚN ARTÍCULO 2.4.10 REFERENTE EN CARÁCTER PEDAGÓGICO DEL FIDEICOMISO ADMINISTRATIVO Y FINANCIERO PRIVADO
C.U.I.T.	30-71234567-8

PLANO:	OBRA CIVIL
OBRA:	Obra Mayor
TAREA:	CONFORME A OBRA
AREA:	1.6.4. - LOCALES COMERCIALES 9.2 - VIVIENDA COLECTIVA C/ COCHERAS

UBICACIÓN:	AV. VELEZ SARSFIELD N°731, ESQ. SUAREZ S/N°, ESQ. LAFAYETTE N°699/39/573/ 61, ESQ. MIRAVE N°3520/657/580/39,-31543439/6495/7975-32243639/6495/7 829/975-32243639/6495/2 CALLE: 82/987/590-34934/657/5/ 3539/40, ESQ. LAVARDEN S/N°
ESCALA:	S/E
FECHA:	

LÁM.:	02
HOJ.:	26
MANZ.:	129
Parc.:	1
Sup.:	N/A

NOTAS:	CUARTA LÍNEA, A 11m. DE LA ESQUINA. CUARTA LÍNEA, A 11m. DE LA ESQUINA. CAP. MEDIO DE CAMA: 2 PISOS/MES

EXPEDIENTE	EX-2021-55838878- -IGCABA-DGROC
Nivel	Escala

	IF-2024-34339429-IGCABA-DGROC

Este documento es propiedad intelectual de sus autores. Queda prohibida su reproducción total o parcial, por cualquier medio o procedimiento, sin autorización escrita de los autores. Ley 11.723.
No se encuentran a cargo de los profesionales actuantes los errores que pudieren surgir de la documentación que integra el presente plano.
El organismo solicitante deberá verificar que el plano se ajuste a las normas vigentes.

CONSULTA DE DATOS REGLAMENTO TÉCNICO (CCBA 2011)

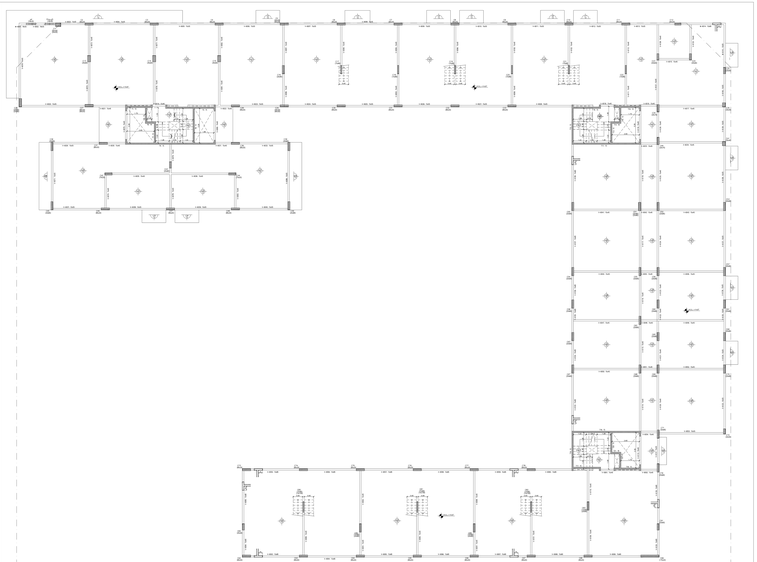



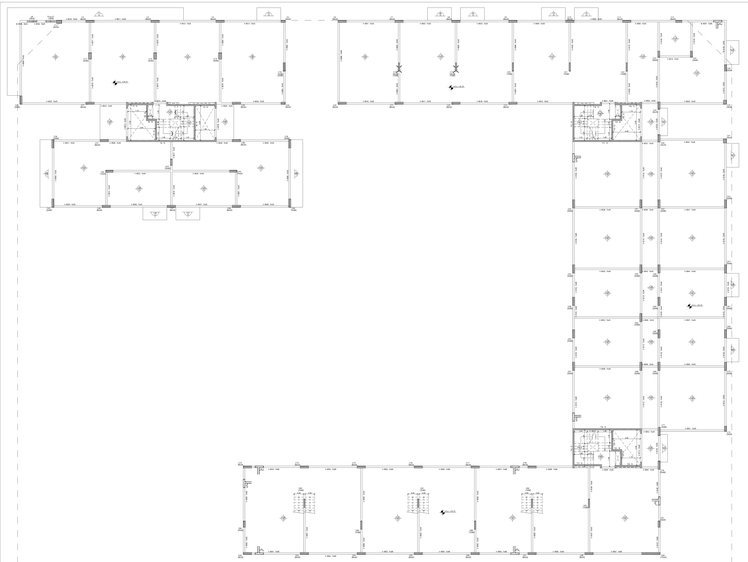

SUP. ARQUITECTURA A PRESENTACIÓN:	1915,48 m2	PROYECTISTA DE OBRA:	ARQ. FLORA ALICIA MANTEOLA
PROYECCIÓN HORIZONTAL:	2.7 A	C.U.A.T. 01-0147/4-MAT.2	MATRÍCULA 2845 CPAU
PROYECCIÓN VERTICAL:	1915,48 m2	DIRECCIÓN TÉCNICA:	ARQ. MONICA FABIANA RZEPA
CANT. TOTAL DE NIVELES DE ELEVACIÓN:		C.U.A.T. 01-0150/3-2	MATRÍCULA 2884 CPAU

UTILIZACIÓN PRINCIPAL:	PERMANENTE		DIRECCIÓN DE OBRA:	Nº Matrícula:	7614
FONDO DE SITIO:	A 30 m			ARQ. FABIAN ERNESTO FAMA	MATRÍCULA 7614 CPAU
SUPERF. CUBIERTA PLANTA:	42.48 m	S	DIRECCIÓN DE OBRA:	Nº Matrícula:	7614
				ARQ. MONICA FABIANA RZEPA	MATRÍCULA 2884 CPAU
CANTIDAD DE SUBSUELOS:	1		CÁLCULISTA:	7675	
CANTIDAD DE PISOS:	10		CÁLCULISTA:	1201	
			C.U.A.T. 01-0150/3-2	ING. MARIANO TRAVAGLIA	MATRÍCULA 7675 CPAU

SUPERFICIE:	377,40 m2	CONSTRUCCIÓN:	1825,48,48 m2
LIBRE:	2152,98 m2		
TOTAL:	1915,48 m2		

ESPECIFICACIÓN:	
MATERIALIDAD:	
APOYO DIRECTO	
PILOTES	
ESTRUCTURA:	
MIXTA	
OTRA	
CARÁCTER:	
PÚBLICO	
PRIVADO	

PLANO:	OBRA CIVIL
OBRA:	Obra Mayor
TAREA:	CONFORME A OBRA
AMPL:	1.6.4 - LOCAL/ES COMERCIAL/ES
	9.2 - VIVIENDA COLECTIVA C/ COCHERAS

FIN:	FONDO NUMERO
	ADMINISTRATIVO
	NUMERO
	AGRUPADO

AV. VELEZ SARSFIELD N°731, ESQ. SUAREZ S/N°, ESQ. LAFAYETTE N°699/39/5170 01, ESQ. MIRAVÉ N°3020/5070/8099, 01A/03A/3646/5376/5170-3224/3536/4652 CALLE : 8238/5700/-3430/4650/5070-3536/4650/5070 Y 39/1240, ESQ. LAVARDEN S/N°

UNI.	02
BAÑ.	26
MAN.	129
Cant.	1
Cant.	N/A

CUARTA LÍNEA, en 110 m ochenta y dos, rumbo Sud-Este, al punto de partida, lindando con calle Velez Sarsfield, con la que mide 110 metros. Y SEGUNDO: Una fracción de terreno con todo lo edificado, clavado y plantado en el mismo, ubicado en el Departamento Capital de esta Provincia de Mendoza, que según plano de mensura y subdivisión confeccionado por el Ingeniero Civil Hugo Alberto Ferrari, aprobado por la Dirección de Catastro bajo el número de fecha 27 de agosto de 1.991, se designa como LOTE 1 y mide y linda: CONTINUA EN EL RESTO DEL DOMINIO EN CUESTIÓN

N° CONTRIBUYENTE	EX-2021-00688878- -GCABA-DGROC
Folio	Escala

	3F-3939-34339429-GCABA-DGROC







SUP. ARQUITECTURA A PRESENTAR:	185.95,48 m2	PROYECTISTA DE OBRA:	ARQ. FLORA ALICIA MANTECILLA
PROYECCIÓN ACTUAL:	0 T.N	C.U.A.T. 01-0147/4-83	MATRÍCULA 2600-27512
POTENCIAL A APROVAR:	3170,80 MB	DIRECTOR DE OBRA:	ARQ. MONICA FABIANA RZEPA
CANT. TOTAL DE NIVELES DE ELEVACIÓN:		C.U.A.T. 01-0150/3-83	MATRÍCULA 2600-27512

UTILIZACIÓN DEL SUELO:	PERMITIDO			DIRECTOR DE OBRA:		TIPO	
FOT:	4,75			C.U.A.T.		MATRÍCULA	NUM. UTIL.
FOS:	4,75			DIRECTOR DE OBRA:		TIPO	
ALTURA MÁXIMA:	42,46 m			C.U.A.T.		MATRÍCULA	NUM. UTIL.
UNIDADES DE VIVIENDA:	1			RESPONSABLE TÉCNICO:		TIPO	ARQ.
CANT. DE PISOS:	10			C.U.A.T.	02-0147/4-83	MATRÍCULA	2600-27512
				CALCULISTA:		TIPO	ING.
				C.U.A.T.		MATRÍCULA	

TERRENO	3775,40 m2	CONSTRUCCIÓN VIVIENDA	185.95,48 m2
LIBRE	2192,88 m2		
TOTAL	5970,48 m2		

EMPLAZAMIENTO:	
MANZANA:	
LOTE:	
BARRIO/VIVE:	
CALLE:	
NÚMERO:	
PARTIDA:	

PLANO:	OBRA CIVIL
OBRA:	Obra Mayor
TAREA:	CONFORME A OBRA
ANEXO:	1.4.4. - LOCALES COMERCIALES 9.2 - VIVIENDA COLECTIVA C/ COCHERAS

AV. VELEZ SARSFIELD N°731, ESQ. SUAREZ S/N°, ESQ. LAFAYETTE N°6809/5/15/72 01, ESQ. MIRAVÉ N°2020/07/08/09,31/04/24/26/64/02/76/77/-32/43/35/36/48/52/-82/88/170-332/435/39/48/52 CALLE: 82/88/7090-34/39/48/70/72-353/64/65/70 Y 35/39/40, ESQ. LAVALLEN S/N°	

UNIDADES DE VIVIENDA:	02
BAÑOS:	2b
SUM:	129
PISOS:	1
COCHERAS:	N/A

CUARTA VEZ, A 731 A ESQUINA CUARTA VEZ, A 731 A 731 ESQUINA CAP. MEDITAR, SIMILAR, 2 PISOS/MEZ	

0 - 5004-00-0001-0000-0122-0001-97	
EX-2021-33588878- -GCABA-DGROC	
Escala:	

EX-2024-34376429-GCABA-DGROC	

Página 9 de 9

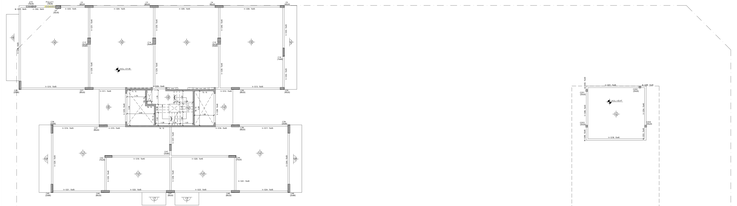

LOSAS SOBRE 10° PISO nivel +31,35

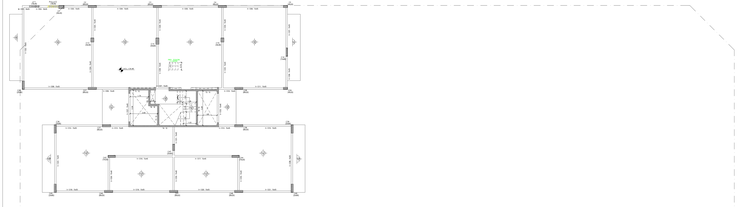

LOSAS SOBRE 11° PISO nivel +34,15

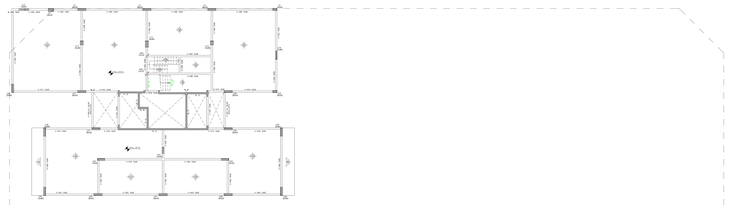

LOSAS SOBRE 12° PISO nivel +38,65

SUP. EDIFICIO A LA PRESENTACIÓN	100.16,46 m2	PROYECTO Y DIRECCIÓN DE OBRA	ARQ. FLORA ALICIA MANTEOLA
PROPIEDAD EXCLUSIVA	2.7.5	C.U.I.T. 27-01544648-2	MATRÍCULA 2845 CPAU
PROPIEDAD COMÚN	1010,46 m2	DIRECCIÓN DE OBRA	ARQ. MONICA FABIANA RZEPA
UNIT. TOTAL DE MEDIDA DE ELEVACIÓN		C.U.I.T. 23-17567339-4	MATRÍCULA 2884 CPAU

TIPOLOGÍA	FERMENTO			CÁLCULO DE ESTRUCTURA	ING. FABIAN ERNESTO FAMA
CANT. DE PISOS	12			C.U.I.T. 20-14567339-4	MATRÍCULA 5426 CPAU
ALTURA DE PISO (P.T.)	4.10 m			CÁLCULO DE INSTALACIÓN ELÉCTRICA	ARQ.MONICA FABIANA RZEPA
SUPERF. CUBIERTA (APROX.)	42.46 m			C.U.I.T. 23-17567339-4	MATRÍCULA 2884 CPAU
CANTIDAD DE SUBSUELOS	1			CÁLCULOS	ING. MARIANO TRAVAGLIA
CANTIDAD DE SUBSUELOS	10			C.U.I.T. 20-20306832-2	MATRÍCULA 5521 CPAU

TERRENO	2775,46 m2		
LIBRE	2162,98 m2	CONSTRUCCIÓN CERRADA PLANTA	1825,46,46 m2
TOTAL	100,16,46 m2		

DESTINO	HABITACIONAL MULTIFAMILIAR
USO	EDIFICIO DE DEPARTAMENTOS (MAS DE 4)
CARÁCTER	PERMANENTE
FISCALIDAD	FISCO NACIONAL (ADMINISTRATIVO)

PLANO	OBRA CIVIL
OBRA	Obra Mayor
TAREA	CONFORME A OBRA
ANEXO	1 A 4 - LOCALES COMERCIALES 5 2 - VIVIENDA COLECTIVA C/ COCHERAS

AV. VELEZ SARSFIELD N°731, ESQ. SUAREZ S/N°, ESQ. LAFAYETTE N°699/709/715/725
01, ESQ. MANUE N°2029/0075/0095,31/0429/0649/0929/0975-32/0139/0649/0931-
82/0975-33/2439/0649/052 CALLE: 82/0975/090-34/0649/0975-35/0649/0975/ Y
36/1040, ESQ. LAVARDEN S/N°

UNI.	02
SECT.	26
MANZ.	129
Parc.	1c
LOT	N/A

CUARTA ZONA, en los LOCALES 2,3 y 4 QUINTA ZONA, en el LOCAL 5 CAP. MAX DE CARGA: 4 PERSONAS	TODOS LOS DATOS DE OBRA CONSIGNADOS EN LA PRESENTE DOCUMENTACIÓN ES DE CARÁCTER DECLARATIVO Y SON RESPONSABILIDAD DE LA PERSONA QUE LOS DECLARA. No se encuentran a cargo de la Administración Gubernamental que controla estas obras. El mismo no asume responsabilidad alguna sobre los mismos. El organismo solamente verifica el cumplimiento de las normas de Obra.

E - EDIFICIO EXISTENTE	CONSULTA SOLO RELEVAMIENTO TÉCNICO EXISTENTE
N - CONSULTA	EX-2021-05598878- -IGCABA-DGROC
Actual	Escala

IF-2024-34376429-IGCABA-DGROC

Página 9 de 10 de 9 / 10

G O B I E R N O DE LA C I U D A D DE B U E N O S A I R E S
"2022 - Año del 40° Aniversario de la Guerra de Malvinas. En homenaje a los veteranos y caídos en la defensa de las Islas Malvinas y el Atlántico Sur"

Hoja Adicional de Firmas
Plano con Firma Mixta

Número: IF-2026-34355629-GCABA-DGROC

Buenos Aires, Miércoles 29 de Julio de 2026

Referencia: Plano a registrar (en formato .pdf)

El documento fue importado por el sistema GEDO con un total de 9 pagina/s.

Martin Rivera
Auxiliar administrativo
D.G REGISTRO DE OBRAS Y CATASTRO
MINISTERIO JEFATURA DE GABINETE

Buenos Aires, 1 de Julio 2022

Dirección General Registro de Obras y Catastro
Gobierno de la Ciudad de Buenos Aires
Sr. Director
S_____/_____D
Ref.: EX-2021-05688678- -GCABA-DGROC
OBRA: AV. VELEZ SARFIELD N°731
S-M-P: 026-012I-0001

De nuestra consideración:

Estimado/a, mediante la presente dejo constancia que el ID: 026-0121-0001-000-OCI-CO-2022-01 especificado mediante IF-2022-22895763-GCABA-DGROC es incorrecto, ya que el número de manzana correspondiente a la obra de referencia es 012I, siendo correcto el siguiente: 026-012I-0001-000-OCI-CO-2021-01.

Para corroborar lo mencionado, se adjunta Informe de Dominio y Ficha Parcelaria correspondiente.

Sin otro particular, saludo a usted atentamente.

MINISTERIO DE JUSTICIA Y
DERECHOS HUMANOS DE LA NACION
REGISTRO DE LA
PROPIEDAD INMUEBLE

Entrada E0004042312021 - 28/01/2021

Código de Seguridad s2AL/i1y

Valor $ 820,00

RPI

- LEY 17050 -

SOLICITUD DE INFORME (Artículo 27 - Ley 17.801) (*)

1	2	3	4	5	6

>>> Instrucciones sobre el uso al dorso del presente <<<

1 Destino del Informe ESTUDIO DE TITULOS

2 Información que se solicita DOMINIO Y GRAVÁMENES

3 Ubicación del inmueble

EX - ESTACION BUENOS AIRES

Tratándose de propiedad horizontal, consignar el número de unidad funcional de acuerdo al Reglamento de Copropiedad.

4 MATRÍCULA 2-10893

Zona	Manzana	Lote	Finca

Nomenclatura Catastral

C 2 S 26

M 12I P 1

Unidad Funcional

Unidad Complementaria

Tº	Tº	Tº
Fº	Fº	Fº

5 Personas físicas

Apellidos	Apellido materno
Nombres	Tipo y Nº Doc.:
Apellidos	Apellido materno
Nombres	Tipo y Nº Doc.:

6 Personas jurídicas / Nombre completo independientemente de la sigla utilizada

BANCO HIPOTECARIO SA COMO FIDUCIARIO DEL FIDEICOMISO PROCREAR

Domicilio

Inscrip. IGJ / RPC / otras. C.U.I.T.

7 Observaciones

Solicitante PUIGGARI FRANCISCO JAVIER Domicilio AV. LEANDRO N. ALEM 449 4 Teléfono 5238-1600	Firma y Sello

(*) MARCAR CON CLARIDAD QUE TIPO DE INFORME SE SOLICITA Y UTILIZAR UN FORMULARIO POR CADA PEDIDO. VER INDICACIONES AL DORSO.

WEB **Cod. 236**

Este trámite está FIRMADO DIGITALMENTE. Puede comprobar su autenticidad ingresando en https://informes.dnrpi.jus.gob.ar/sipel/SolicitudDeinforme/ObtencionDeTramite. Deberá proporcionar los datos "Entrada" y "Código de Seguridad" que se encuentran en la cabecera de esta página.

SOLO PARA USO INTERNO DEL R.P.I.

8	BÚSQUEDAS				
Zona	T°	F°	Año	Circ. / Sec. / Manz. / Parcela	Firma y sello
					Fecha

9	Se informa

10	El presente despacho consta de ..... fojas

FECHA	**FIRMA Y SELLO**
	RPI Firma Digital ORLANDO Julian Ezequiel Registro de la Propiedad Inmueble de la Capital Federal

(*) MARCAR CON CLARIDAD QUE TIPO DE INFORME SE SOLICITA Y UTILIZAR UN FORMULARIO POR CADA PEDIDO.

1. Se solicita para conocer la situación jurídica registral del inmueble al día anterior a la presentación del informe. Consignar el nombre de la persona física ó jurídica (Rubro 5 ó 6), los datos de inscripción del dominio (Rubro 4) y la ubicación del inmueble (Rubro 3). En caso de tener que consignar más de dos titulares de dominio continuar en Rubro 7.

2. Se solicita para consultar en el Registro de Anotaciones Personales, por Inhibiciones y/o por Cesiones de Acciones y Derechos Hereditarios. Utilizar un formulario por persona, indicando en el Rubro 2 si se solicita informe por Inhibiciones, por Cesiones ó por ambas. En el caso en que no se consignare la opción en el formulario, se expedirá por Inhibiciones únicamente. Para personas físicas consignar apellido y nombre completos y Documento de Identidad. En caso de ser extranjero residente, Documento de Identidad o Pasaporte. Para extranjeros no residentes, tipo y Documento de Identidad según la ley del País de residencia o Pasaporte. En todos los casos consignar apellido materno, si se conociere. Para personas jurídicas consignar el nombre completo con el que conste en los respectivos registros, número de inscripción registral, cuando corresponda, y domicilio social.

3. Se solicita para conocer los inmuebles registrados a nombre de una persona física o jurídica en el índice de Titulares de Dominio. Utilizar un formulario por cada persona. Para personas físicas, consignar, en Rubro 5, nombre/s, apellido/s y Documento de Identidad. Para personas jurídicas, consignar, en Rubro 6, denominación social ó nombre completo con el que conste en los respectivos registros.

4. Se solicita para conocer sólo el dato de inscripción dominial. Consignar, únicamente, la ubicación del inmueble y en caso de conocerse, piso y/o Unidad Funcional (Rubros 3 y 4).

5. Se solicita para conocer la frecuencia de solicitudes de informes número 1 requeridos en los últimos 90 días. Completar Rubro 4.

6. Se solicita para obtener el resultado de los informes 4 y 1 en forma conjunta, consignando la ubicación del inmueble y al titular de dominio. Tratándose de inmuebles afectados al Régimen de Propiedad Horizontal, indicar unidad funcional y piso.

Folio Registro Matrícula- RPI

Número: IF-2026-34355629-GCABA-DGROC

CIUDAD DE BUENOS AIRES
Miércoles 29 de Julio de 2026

Referencia: Folio Matrícula 02-10893

Matrícula (Rubro 1)	**Calle y Nº o Calle y Nº Esquina Calle y Nº (y entre Calles) (Rubro 3)**	**Nomenclatura Catastral (Rubro 2)**			
02-10893	SIN NOMBRE OFICIAL 3610/40 ESQ. SIN NOMBRE OFICIAL S/N	02	26	12I	1
		Circ.	Sec.	Manzana	Parcela

Descripcion del inmueble (Rubro 4)

S/MENSURA: POR SU FTE. AL NNO., LINEA 2-3, 59M. 58CM. LINDANDO CON LA CALLE SIN NOMBRE OFICIAL A CEDER; AL NNE, LINEA 3-5, OCHAVA DE 6M.; POR SU OTRO FTE. AL ENE., LINEA 5-6, 47M. 52CM. LINDANDO CON CALLE SIN NOMBRE OFICIAL A CEDER; AL ESE., LINEA 6-8, OCHAVA DE 6M.; POR SU OTRO FTE. AL SSE., LINEA 8-106; 41M. 82CM., LINDANDO CON CALLE SIN NOMBRE OFICAL A CEDER.; EN SU CDO. AL OSO. MARTILLO EN CONTRA LINEA 106-105, 33M. 99CM. Y LINEA 105-104; 22M. LINDANDO POR ESTOS DOS TRAMOS CON PARCELA 2 DE SU MISMA MANZANA.; POR SU FTE. AL OSO.; LINEA 104-12; 17M. 76CM. LINDANDO CON CALLE SIN NOMBRE OFICIAL A CEDER; AL ONO., LINEA 12-2, OCHAVA DE 6M. 01CM., CERRANDO LA PARCELA. SUP.: 3037,16M2.-
PLANO M. 211-2014.-

POR UNIFICACION DE LAS MATRICULAS RPI: 2-10879, RPI.: 2-10881 Y RPI. : 2-10882 Y POSTERIOR FRACCIONAMIENTO CON CESION DE CALLES Y OCHAVAS LIBRADAS AL USO PUBLICO SEGÚN PLANO M: 221-2014. SURGE LA PRESENTE MATRICULA.-

Antecedente Dominial (Rubro 5)

02-10879 02-10881 02-10882
Origen: RPI.:.

Titularidad sobre el Dominio o	**Gravámenes, Restricciones y**	**Cancelaciones**

Condominio	Limitaciones	
Asiento: 1 - DOMINIO Adquirente: 1.1 BANCO HIPOTECARIO S.A. Datos de inscripción: CUIT/CUIL/CDI: 30500011072 Domicilio: CIUDAD DE BUENOS AIRES. Proporción: 1/1 Negocio Causal: TRANSFERENCIA DE DOMINIO DE DOMINIO FIDUCIARIO. PLAZO 30 AÑOS. POR REDISTRIBUCION PARCELARIA*PROTOCOLIZACION DE PLANO* Titular Certificado: Nro. 49936, del 04/02/2019 Documento: Escrit. Nro. 32, del 12/02/2019, CABA Presentación Nro.: 93036, 26/02/2019 D'Alessio Carlos Escribania General del Gobierno de la Nacion* 2) TRANSFERENCIA DE DOMINIO* de matriculas RPI 2-10879 y 2-10882 y 2-10881 Esc.D'Alessio Escribania de Gobierno de la Nacion Escrit.542 del 07 dic.2018 Presentacion 889568*28 dic.2018.-* . --- Asiento: 2 - ANOTACION RECTIFICACION ASIENTO 1 POR OMISION DE TEXTO EN NEGOCIO CAUSAL LEASE : EL BANCO HIPOTECARIO S.A INTERVIENE EN CARACTER FIDUCIARIO DEL FIDEICOMISO ADMINISTRATIVO Y FINANCIERO PROCREAR, DOMICILIO RECONQUISTA 151 CABA PRESENTACION 431940 DEL 09 AGO 2019. ---		

El siguiente resumen de titularidad de dominio vigente se expone para facilitar la lectura del folio digital, el mismo no integra los asientos registrales.

Identificación	Documento - CUIT/CUIL/CDI	Porción
BANCO HIPOTECARIO S.A.	30500011072	1/1

Digitally signed by Gestion Documental Electronica
Date: 2021.01.28 11:50:55 -03:00

Martin Rivera
Auxiliar administrativo
D.G REGISTRO DE OBRAS Y CATASTRO
MINISTERIO JEFATURA DE GABINETE

Digitally signed by Gestion Documental Electronica
Date: 2021.01.28 11:50:56 -03:00

El presente trámite consta de 5 imágen/es y ha sido firmado digitalmente. Registro de la Propiedad Inmueble.

GOBIERNO DE LA CIUDAD DE BUENOS AIRES

DIRECCION GENERAL REGISTRO DE OBRAS Y CATASTRO

GERENCIA OPERATIVA DE CATASTRO FISICO

F I C H A P A R C E L A R I A

Circuns	Seccion	Manzana	Parcela
2	**26**	**12I**	**1**

UBICACION DE LA PARCELA

CALLE SIN NOMBRE OFICIAL
SIN NOMBRE OFICIAL

Nº 3610, 3640
Nº 851, 855, 865, 869, 875, 883

DESCRIPCION ENTRE CALLES	---

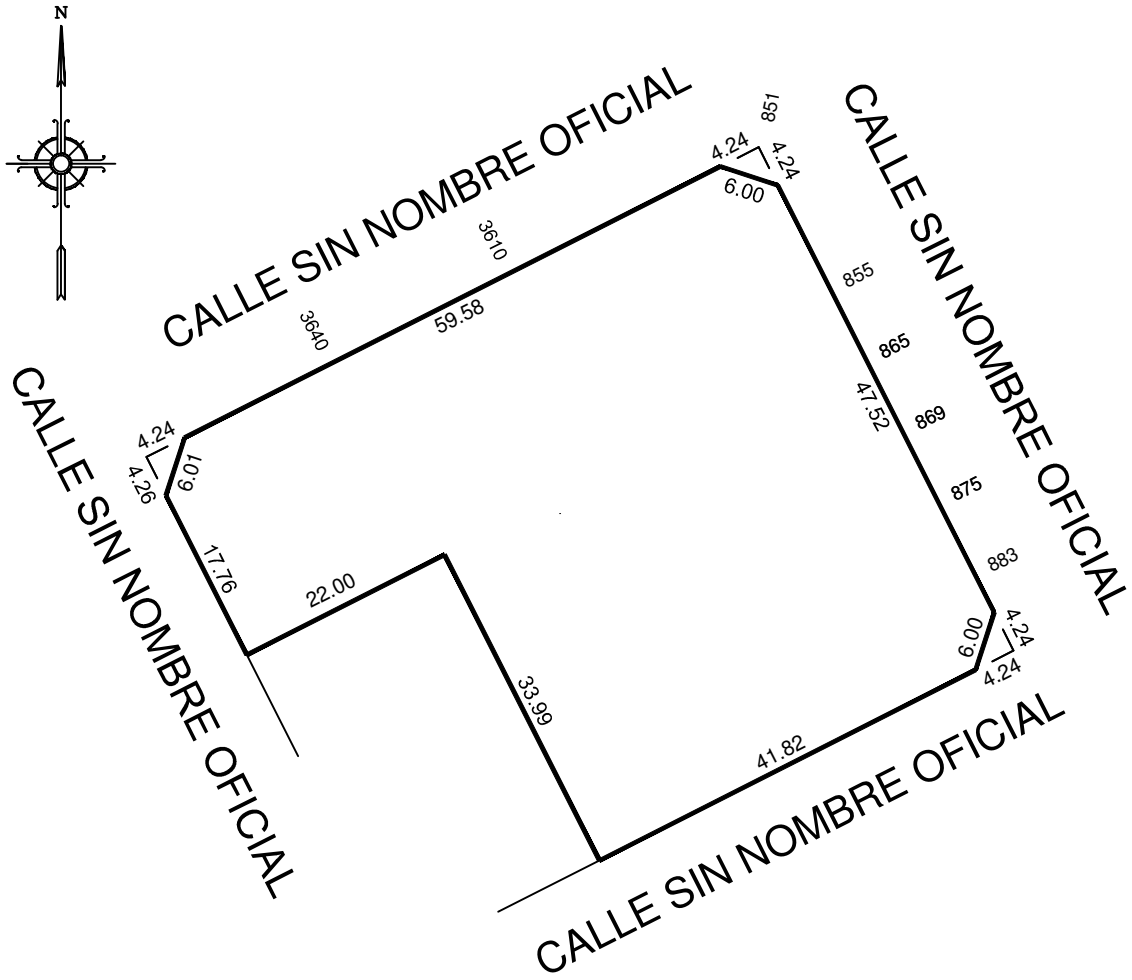

Escala: 1 : 750 MEDIDAS SEGÚN PLANO: M-221-2014

ORIGEN DE LA PARCELA

Fecha	Actuacion	Plano	Sup. catastral (m2)	Caso	Surge de
17/10/2018	EX-15085475-2018	M-221-2014	3037.16	FRACCIONAMIENTO	026-012F-001

DATOS DE OTRAS FUENTES

AGIP	MDU				
RENTAS	AREA DE PROTECCION HISTORICA			CPU	
Partida Matriz	Catalogacion	Proteccion	Ley	Zonificacion	
-					

Constitución según Ley 3999 SI NO

Fecha de Constitución

Fecha de Vencimiento de Constitución

Fecha de Verificacion de la Subsistencia

IF-2026-34355629-GCABA-DGROC

Fecha de publicación 13/03/2019 09:03:36

V6

GOBIERNO DE LA CIUDAD DE BUENOS AIRES

DIRECCION GENERAL REGISTRO DE OBRAS Y CATASTRO

GERENCIA OPERATIVA DE CATASTRO FISICO

F I C H A P A R C E L A R I A

Circuns	Seccion	Manzana	Parcela
2	**26**	**12I**	**1**

MOVIMIENTOS DE LA PARCELA

Fecha	Actuacion	Plano	Sup. catastral (m2)	Caso
22/02/2019	Expediente-30939807-2018	M-221-2018	3037.16	MENSURA

OBSERVACIONES CATASTRALES:

UBICACIÓN: Calle sin nombre oficial S/Nº, esquina Calle sin nombre oficial Nº 3610 y Nº 3640, esquina Calle sin nombre oficial Nº 851, Nº 855, Nº 865, Nº 869, Nº 875 y Nº 883, esquina Calle sin nombre oficial S/Nº. Por NO-2018-05056665- - DGROC. Bajo el expediente EX-2018-30939807-DGROC se reemplaza el plano M-221-2014 registrado originalmente bajo el EX-2018-15085475-DGROC.

PARA TRAMITACION DE OBRA:

MOVIMIENTOS DE CERTIFICADOS

Solicitud	Movimiento	Fecha	Observaciones

IF-2026-34355629-GCABA-DGROC

GOBIERNO DE LA CIUDAD DE BUENOS AIRES

DIRECCION GENERAL REGISTRO DE OBRAS Y CATASTRO

GERENCIA OPERATIVA DE CATASTRO FISICO

F I C H A P A R C E L A R I A

Circuns	Seccion	Manzana	Parcela
2	**26**	**12I**	**1**

DOMINIO DE LA PARCELA

Ord	Origen	UF	PROPIETARIOS	CUIT/CUIL	Escribanos	Fecha/Escr	Numero Inscripcion
1	M		ESTADO NACIONAL ARGENTINO				MAT-02-

DESCRIPCION SEGUN TITULO:

OBSERVACIONES DOMINIALES:

5- OBSERVACIONES GENERALES: Actualizado 22/10/2018 /

RESERVADO PARA EXPEDICION

Fecha de publicacion 12/03/2019 09:03:36

G O B I E R N O DE LA C I U D A D DE B U E N O S A I R E S
"2022 - Año del 40° Aniversario de la Guerra de Malvinas. En homenaje a los veteranos y caídos en la defensa de las Islas Malvinas y el Atlántico Sur"

Hoja Adicional de Firmas
Informe gráfico

Número: IF-2026-34355629-GCABA-DGROC

Buenos Aires, Miércoles 29 de Julio de 2026

Referencia: Declaración Jurada

El documento fue importado por el sistema GEDO con un total de 9 pagina/s.

Martin Rivera
Auxiliar administrativo
D.G REGISTRO DE OBRAS Y CATASTRO
MINISTERIO JEFATURA DE GABINETE

G O B I E R N O DE LA C I U D A D DE B U E N O S A I R E S

"2022 - Año del 40° Aniversario de la Guerra de Malvinas. En homenaje a los veteranos y caídos en la defensa de las Islas Malvinas y el Atlántico Sur"

Constancia de toma de vista (sin suspensión)

Número: IF-2026-34355629-GCABA-DGROC

Buenos Aires, Miércoles 29 de Julio de 2026

Referencia: Constancia de Consulta del Expediente: EX-2021-05688678- -GCABA-DGROC

Motivo: Se deja constancia que Romina Antonela Lo Conte de CUIT 27287095754 realizó la consulta del expediente sin suspensión del plazo: EX-2021-05688678- -GCABA-DGROC

Martin Rivera
Auxiliar administrativo
D.G REGISTRO DE OBRAS Y CATASTRO
MINISTERIO JEFATURA DE GABINETE

G O B I E R N O DE LA C I U D A D DE B U E N O S A I R E S

"2022 - Año del 40° Aniversario de la Guerra de Malvinas. En homenaje a los veteranos y caídos en la defensa de las Islas Malvinas y el Atlántico Sur"

Constancia de toma de vista (sin suspensión)

Número: IF-2026-34355629-GCABA-DGROC

Buenos Aires, Miércoles 29 de Julio de 2026

Referencia: Constancia de Consulta del Expediente: EX-2021-05688678- -GCABA-DGROC

Motivo: Se deja constancia que Romina Antonela Lo Conte de CUIT 27287095754 realizó la consulta del expediente sin suspensión del plazo: EX-2021-05688678- -GCABA-DGROC

Martin Rivera
Auxiliar administrativo
D.G REGISTRO DE OBRAS Y CATASTRO
MINISTERIO JEFATURA DE GABINETE

G O B I E R N O DE LA C I U D A D DE B U E N O S A I R E S

"2022 - Año del 40° Aniversario de la Guerra de Malvinas. En homenaje a los veteranos y caídos en la defensa de las Islas Malvinas y el Atlántico Sur"

Constancia de toma de vista (sin suspensión)

Número: IF-2026-34355629-GCABA-DGROC

Buenos Aires, Miércoles 29 de Julio de 2026

Referencia: Constancia de Consulta del Expediente: EX-2021-05688678- -GCABA-DGROC

Motivo: Se deja constancia que Romina Antonela Lo Conte de CUIT 27287095754 realizó la consulta del expediente sin suspensión del plazo: EX-2021-05688678- -GCABA-DGROC

Martin Rivera
Auxiliar administrativo
D.G REGISTRO DE OBRAS Y CATASTRO
MINISTERIO JEFATURA DE GABINETE

G O B I E R N O DE LA C I U D A D DE B U E N O S A I R E S

"2022 - Año del 40° Aniversario de la Guerra de Malvinas. En homenaje a los veteranos y caídos en la defensa de las Islas Malvinas y el Atlántico Sur"

Constancia de toma de vista (sin suspensión)

Número: IF-2026-34355629-GCABA-DGROC

Buenos Aires, Miércoles 29 de Julio de 2026

Referencia: Constancia de Consulta del Expediente: EX-2021-05688678- -GCABA-DGROC

Motivo: Se deja constancia que Romina Antonela Lo Conte de CUIT 27287095754 realizó la consulta del expediente sin suspensión del plazo: EX-2021-05688678- -GCABA-DGROC

Martin Rivera
Auxiliar administrativo
D.G REGISTRO DE OBRAS Y CATASTRO
MINISTERIO JEFATURA DE GABINETE

G O B I E R N O DE LA C I U D A D DE B U E N O S A I R E S

"2022 - Año del 40° Aniversario de la Guerra de Malvinas. En homenaje a los veteranos y caídos en la defensa de las Islas Malvinas y el Atlántico Sur"

Constancia de toma de vista (sin suspensión)

Número: IF-2026-34355629-GCABA-DGROC

Buenos Aires, Miércoles 29 de Julio de 2026

Referencia: Constancia de Consulta del Expediente: EX-2021-05688678- -GCABA-DGROC

Motivo: Se deja constancia que Romina Antonela Lo Conte de CUIT 27287095754 realizó la consulta del expediente sin suspensión del plazo: EX-2021-05688678- -GCABA-DGROC

Martin Rivera
Auxiliar administrativo
D.G REGISTRO DE OBRAS Y CATASTRO
MINISTERIO JEFATURA DE GABINETE

G O B I E R N O DE LA C I U D A D DE B U E N O S A I R E S

"2022 - Año del 40° Aniversario de la Guerra de Malvinas. En homenaje a los veteranos y caídos en la defensa de las Islas Malvinas y el Atlántico Sur"

Constancia de toma de vista (sin suspensión)

Número: IF-2026-34355629-GCABA-DGROC

Buenos Aires, Miércoles 29 de Julio de 2026

Referencia: Constancia de Consulta del Expediente: EX-2021-05688678- -GCABA-DGROC

Motivo: Se deja constancia que Romina Antonela Lo Conte de CUIT 27287095754 realizó la consulta del expediente sin suspensión del plazo: EX-2021-05688678- -GCABA-DGROC

Martin Rivera
Auxiliar administrativo
D.G REGISTRO DE OBRAS Y CATASTRO
MINISTERIO JEFATURA DE GABINETE

G O B I E R N O DE LA C I U D A D DE B U E N O S A I R E S

"2022 - Año del 40° Aniversario de la Guerra de Malvinas. En homenaje a los veteranos y caídos en la defensa de las Islas Malvinas y el Atlántico Sur"

Constancia de toma de vista (sin suspensión)

Número: IF-2026-34355629-GCABA-DGROC

Buenos Aires, Miércoles 29 de Julio de 2026

Referencia: Constancia de Consulta del Expediente: EX-2021-05688678- -GCABA-DGROC

Motivo: Se deja constancia que Romina Antonela Lo Conte de CUIT 27287095754 realizó la consulta del expediente sin suspensión del plazo: EX-2021-05688678- -GCABA-DGROC

Martin Rivera
Auxiliar administrativo
D.G REGISTRO DE OBRAS Y CATASTRO
MINISTERIO JEFATURA DE GABINETE

G O B I E R N O DE LA C I U D A D DE B U E N O S A I R E S

"2022 - Año del 40° Aniversario de la Guerra de Malvinas. En homenaje a los veteranos y caídos en la defensa de las Islas Malvinas y el Atlántico Sur"

Constancia de toma de vista (sin suspensión)

Número: IF-2026-34355629-GCABA-DGROC

Buenos Aires, Miércoles 29 de Julio de 2026

Referencia: Constancia de Consulta del Expediente: EX-2021-05688678- -GCABA-DGROC

Motivo: Se deja constancia que Romina Antonela Lo Conte de CUIT 27287095754 realizó la consulta del expediente sin suspensión del plazo: EX-2021-05688678- -GCABA-DGROC

Martin Rivera
Auxiliar administrativo
D.G REGISTRO DE OBRAS Y CATASTRO
MINISTERIO JEFATURA DE GABINETE

G O B I E R N O DE LA C I U D A D DE B U E N O S A I R E S

"2022 - Año del 40° Aniversario de la Guerra de Malvinas. En homenaje a los veteranos y caídos en la defensa de las Islas Malvinas y el Atlántico Sur"

Constancia de toma de vista (sin suspensión)

Número: IF-2026-34355629-GCABA-DGROC

Buenos Aires, Miércoles 29 de Julio de 2026

Referencia: Constancia de Consulta del Expediente: EX-2021-05688678- -GCABA-DGROC

Motivo: Se deja constancia que Romina Antonela Lo Conte de CUIT 27287095754 realizó la consulta del expediente sin suspensión del plazo: EX-2021-05688678- -GCABA-DGROC

Martin Rivera
Auxiliar administrativo
D.G REGISTRO DE OBRAS Y CATASTRO
MINISTERIO JEFATURA DE GABINETE

G O B I E R N O DE LA C I U D A D DE B U E N O S A I R E S

"2022 - Año del 40° Aniversario de la Guerra de Malvinas. En homenaje a los veteranos y caídos en la defensa de las Islas Malvinas y el Atlántico Sur"

Informe

Número: IF-2026-34355629-GCABA-DGROC

Buenos Aires, Miércoles 29 de Julio de 2026

Referencia: SUBSANACION sobre expediente EX-2021-05688678- -GCABA-DGROC

Motivo: 1)LOS PLANOS A REGISTRAR JUNTO AL CALCULO ESTRUCTURAL DEBEN ESTAR EN UN SOLO ARCHIVO 2)FALTA LA FUNCION DE DIRECTOR DE OBRA EN LA DDJJ DEL ING. FAMA(INGRESAR TODAS LAS DDJJ EN UN SOLO ARCHIVO)
Enviado a TAD para SUBSANACION de:

- Agregar documentación:
- IFGRADJA - Declaración Jurada
- PLAMIRE - Plano a registrar (en formato .pdf)

Martin Rivera
Auxiliar administrativo
D.G REGISTRO DE OBRAS Y CATASTRO
MINISTERIO JEFATURA DE GABINETE

G O B I E R N O DE LA C I U D A D DE B U E N O S A I R E S

"2022 - Año del 40° Aniversario de la Guerra de Malvinas. En homenaje a los veteranos y caídos en la defensa de las Islas Malvinas y el Atlántico Sur"

Constancia Notificación Electrónica

Número: IF-2026-34355629-GCABA-DGROC

Buenos Aires, Miércoles 29 de Julio de 2026

Referencia: Notificación al ciudadano

Motivo: Notificación

Se han notificado los siguientes documentos:

IF-2022-26183584-GCABA-DGROC

Usuarios notificados:

Nombre y apellido: Romina Antonela Lo Conte
CUIT/CUIL: 27287095754

Martin Rivera
Auxiliar administrativo
D.G REGISTRO DE OBRAS Y CATASTRO
MINISTERIO JEFATURA DE GABINETE

G O B I E R N O DE LA C I U D A D DE B U E N O S A I R E S

"2022 - Año del 40° Aniversario de la Guerra de Malvinas. En homenaje a los veteranos y caídos en la defensa de las Islas Malvinas y el Atlántico Sur"

Constancia de toma de vista (sin suspensión)

Número: IF-2026-34355629-GCABA-DGROC

Buenos Aires, Miércoles 29 de Julio de 2026

Referencia: Constancia de Consulta del Expediente: EX-2021-05688678- -GCABA-DGROC

Motivo: Se deja constancia que Romina Antonela Lo Conte de CUIT 27287095754 realizó la consulta del expediente sin suspensión del plazo: EX-2021-05688678- -GCABA-DGROC

Martin Rivera
Auxiliar administrativo
D.G REGISTRO DE OBRAS Y CATASTRO
MINISTERIO JEFATURA DE GABINETE

G O B I E R N O DE LA C I U D A D DE B U E N O S A I R E S

"2022 - Año del 40° Aniversario de la Guerra de Malvinas. En homenaje a los veteranos y caídos en la defensa de las Islas Malvinas y el Atlántico Sur"

Constancia de toma de vista (sin suspensión)

Número: IF-2026-34355629-GCABA-DGROC

Buenos Aires, Miércoles 29 de Julio de 2026

Referencia: Constancia de Consulta del Expediente: EX-2021-05688678- -GCABA-DGROC

Motivo: Se deja constancia que Romina Antonela Lo Conte de CUIT 27287095754 realizó la consulta del expediente sin suspensión del plazo: EX-2021-05688678- -GCABA-DGROC

Martin Rivera
Auxiliar administrativo
D.G REGISTRO DE OBRAS Y CATASTRO
MINISTERIO JEFATURA DE GABINETE

G O B I E R N O DE LA C I U D A D DE B U E N O S A I R E S

"2022 - Año del 40° Aniversario de la Guerra de Malvinas. En homenaje a los veteranos y caídos en la defensa de las Islas Malvinas y el Atlántico Sur"

Constancia de toma de vista (sin suspensión)

Número: IF-2026-34355629-GCABA-DGROC

Buenos Aires, Miércoles 29 de Julio de 2026

Referencia: Constancia de Consulta del Expediente: EX-2021-05688678- -GCABA-DGROC

Motivo: Se deja constancia que Romina Antonela Lo Conte de CUIT 27287095754 realizó la consulta del expediente sin suspensión del plazo: EX-2021-05688678- -GCABA-DGROC

Martin Rivera
Auxiliar administrativo
D.G REGISTRO DE OBRAS Y CATASTRO
MINISTERIO JEFATURA DE GABINETE

G O B I E R N O DE LA C I U D A D DE B U E N O S A I R E S

"2022 - Año del 40° Aniversario de la Guerra de Malvinas. En homenaje a los veteranos y caídos en la defensa de las Islas Malvinas y el Atlántico Sur"

Constancia de toma de vista (sin suspensión)

Número: IF-2026-34355629-GCABA-DGROC

Buenos Aires, Miércoles 29 de Julio de 2026

Referencia: Constancia de Consulta del Expediente: EX-2021-05688678- -GCABA-DGROC

Motivo: Se deja constancia que Romina Antonela Lo Conte de CUIT 27287095754 realizó la consulta del expediente sin suspensión del plazo: EX-2021-05688678- -GCABA-DGROC

Martin Rivera
Auxiliar administrativo
D.G REGISTRO DE OBRAS Y CATASTRO
MINISTERIO JEFATURA DE GABINETE

Buenos Aires, 25 de julio de 2022

Dirección General Registro de Obras y Catastro
Gobierno de la Ciudad de Buenos Aires
Sr. Director
S_____/_____D
Ref.: EX-2021-05688678- -GCABA-DGROC
OBRA: Estación Buenos Aires-Sudamericana
S-M-P: 26-12l-01

De nuestra consideración:

Sr/a de la Gerencia Operativa de Registro de Obra, me dirijo a usted en relación al Expediente Electrónico N° EX-2021-05688678 a fin de informar que se solicitó para el registro del mismo, lo siguiente

> *“1) LOS PLANOS A REGISTRAR JUNTO AL CALCULO ESTRUCTURAL DEBEN ESTAR EN UN SOLO ARCHIVO 2) FALTA LA FUNCION DE DIRECTOR DE OBRA EN LA DDJJ DEL ING FAMA (INGRESAR TODAS LAS DDJJ EN UN SOLO ARCHIVO)”.*

En cuanto a la solicitud de plano a registrar junto al cálculo estructural, lo solicitado por ustedes no es posible debido a la cantidad de planos y el tamaño del archivo unificado, ya que supera la cantidad de mb (Megabyte).

Aguardo registro de los mismos, ya que fueron todas las partes ingresadas correctamente.

Sin otro particular, saludo a usted atentamente.

G O B I E R N O DE LA C I U D A D DE B U E N O S A I R E S
"2022 - Año del 40° Aniversario de la Guerra de Malvinas. En homenaje a los veteranos y caídos en la defensa de las Islas Malvinas y el Atlántico Sur"

Hoja Adicional de Firmas
Plano con Firma Mixta

Número: IF-2026-34355629-GCABA-DGROC

Buenos Aires, Miércoles 29 de Julio de 2026

Referencia: Plano a registrar (en formato .pdf)

El documento fue importado por el sistema GEDO con un total de 1 pagina/s.

Martin Rivera
Auxiliar administrativo
D.G REGISTRO DE OBRAS Y CATASTRO
MINISTERIO JEFATURA DE GABINETE

A LA DIRECCIÓN GENERAL REGISTRO DE OBRAS Y CATASTRO
SUBSECRETARÍA DE REGISTRO, INTERPRETACIÓN Y CATASTRO

Que Mediante el EX-20 21 - 05688678 - GCABA-DGROC se solicita la Registración del Plano de CONFORME A OBRA
para el predio de la calle AV. VELEZ SARFIELD
N° 733 (Sección: 26, Manzana: 321, Parcela: 1)

Que el titular del trámite resulta ser BANCO HIPOTECARIO S.A INTERVIENE EN CARÁCTER FIDUCIARIO DEL FIDEICOMISO ADMINISTRATIVO Y FINANCIERO PROCREAR

Que con fecha 18 / 06 / 2015, he suscripto la correspondiente encomienda profesional, expedida por el Consejo PROFESIONAL DE INGENIERIA CIVIL, en la cual declaro ser el profesional de la obra de referencia en carácter de DIRECTOR DE OBRA, y la cual adjunto al presente Expediente.

Que a la fecha no he podido realizar el correspondiente registro de mi firma ante el organismo competente a los efectos de dar cumplimiento con los requisitos exigidos para "plano digital", conforme Resolución N° 51 SECDU-2020.

Que asimismo declaro que soy el responsable de la confección del plano, conozco la normativa y doy cumplimiento a cada uno de sus términos, solicitando se registren los mismos bajo mi exclusiva responsabilidad, sin contar con mi firma digital (Ley Nacional N° 25.506 o Ley GCABA 3.304). -

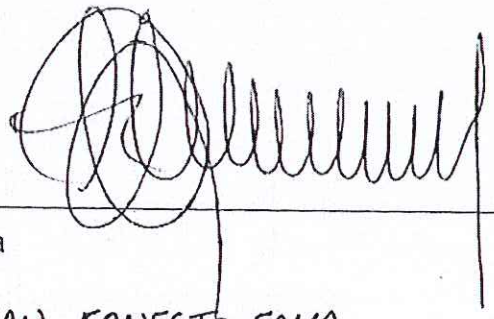

Firma

FABIAN ERNESTO FAMA
Aclaración

17546204
DNI

14.633 CPIC
Matrícula

30/6/2022
Fecha

IF-2026-34355629-GCABA-DGROC

A LA DIRECCIÓN GENERAL REGISTRO DE OBRAS Y CATASTRO
SUBSECRETARÍA DE REGISTRO, INTERPRETACIÓN Y CATASTRO

Que Mediante el EX-20 21 - 05688678 - GCABA-DGROC se solicita la Registración del Plano de CONFORME A OBRA
para el predio de la calle AV. VELEZ SARFIELD
N° 731 (Sección: 26, Manzana: 121, Parcela: 1)

Que el titular del trámite resulta ser BANCO HIPOTECARIO S.A INTERVIENE EN CARÁCTER FIDUCIARIO DEL FIDEICOMISO ADMINISTRATIVO Y FINANCIERO PROCREAR.

Que con fecha 17 / 06 / 2015, he suscripto la correspondiente encomienda profesional, expedida por el Consejo PROFESIONAL DE ARQUITECTURA Y URBANISMO, en la cual declaro ser el profesional de la obra de referencia en carácter de PROYECTISTA Y CONSTRUCOR DE OBRA, y la cual adjunto al presente Expediente.

Que a la fecha no he podido realizar el correspondiente registro de mi firma ante el organismo competente a los efectos de dar cumplimiento con los requisitos exigidos para "plano digital", conforme Resolución N° 51 SECDU-2020.

Que asimismo declaro que soy el responsable de la confección del plano, conozco la normativa y doy cumplimiento a cada uno de sus términos, solicitando se registren los mismos bajo mi exclusiva responsabilidad, sin contar con mi firma digital (Ley Nacional N° 25.506 o Ley GCABA 3.304). -

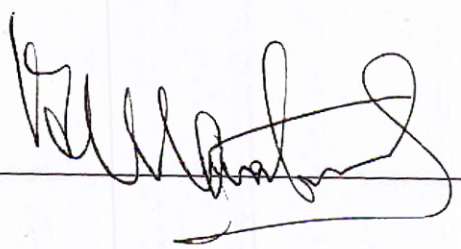

Firma

FLORA ALICIA MANTEOLA
Aclaración

3274926
DNI

2908 CPAU
Matrícula

30/6/2022
Fecha

A LA DIRECCIÓN GENERAL REGISTRO DE OBRAS Y CATASTRO
SUBSECRETARÍA DE REGISTRO, INTERPRETACIÓN Y CATASTRO

Que Mediante el EX-20 23 - 05688678 - GCABA-DGROC se solicita la Registración del Plano de CONFORME A OBRA
para el predio de la calle AV. VELEZ SARFIELD
N° 731 (Sección: 26, Manzana: 121, Parcela: 1)

Que el titular del trámite resulta ser BANCO HIPOTECARIO S.A INTERVIENE EN CARÁCTER FIDUCIARIO DEL FIDEICOMISO ADMINISTRATIVO Y FINANCIERO PROCREAR

Que con fecha 18 / 06 / 2025, he suscripto la correspondiente encomienda profesional, expedida por el Consejo PROFESIONAL DE INGENIERIA CIVIL, en la cual declaro ser el profesional de la obra de referencia en carácter de CALCULISTA, y la cual adjunto al presente Expediente.

Que a la fecha no he podido realizar el correspondiente registro de mi firma ante el organismo competente a los efectos de dar cumplimiento con los requisitos exigidos para "plano digital", conforme Resolución N° 51 SECDU-2020.

Que asimismo declaro que soy el responsable de la confección del plano, conozco la normativa y doy cumplimiento a cada uno de sus términos, solicitando se registren los mismos bajo mi exclusiva responsabilidad, sin contar con mi firma digital (Ley Nacional N° 25.506 o Ley GCABA 3.304). -

Firma

MARIANO TRAVAGLIA
Aclaración

25044304
DNI

16031 CPIC
Matrícula

30/6/2022
Fecha

A LA DIRECCIÓN GENERAL REGISTRO DE OBRAS Y CATASTRO
SUBSECRETARÍA DE REGISTRO, INTERPRETACIÓN Y CATASTRO

Que Mediante el EX-20 21 - 05688648 - GCABA-DGROC se solicita la Registración del Plano de CONFORME A OBRA
para el predio de la calle AV. VELEZ SARFIELD
N° 731 (Sección: 26, Manzana: 121, Parcela: 1)

Que el titular del trámite resulta ser BANCO HIPOTECARIO S.A INTERVIENE EN CARÁCTER FIDUCIARIO DEL FIDEICOMISO ADMINISTRATIVO Y FINANCIERO PROCREAR.

Que con fecha 17 / 06 / 2015, he suscripto la correspondiente encomienda profesional, expedida por el Consejo PROFESIONAL DE ARQUITECTURA Y URBANISMO, en la cual declaro ser el profesional de la obra de referencia en carácter de EJECUTOR ESTRUCTURAL, y la cual adjunto al presente Expediente.

Que a la fecha no he podido realizar el correspondiente registro de mi firma ante el organismo competente a los efectos de dar cumplimiento con los requisitos exigidos para "plano digital", conforme Resolución N° 51 SECDU-2020.

Que asimismo declaro que soy el responsable de la confección del plano, conozco la normativa y doy cumplimiento a cada uno de sus términos, solicitando se registren los mismos bajo mi exclusiva responsabilidad, sin contar con mi firma digital (Ley Nacional N° 25.506 o Ley GCABA 3.304). -

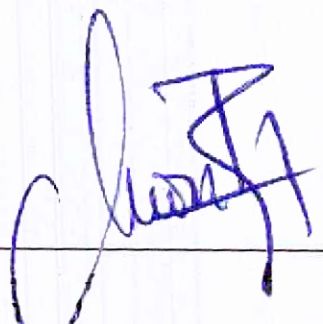

Firma

MONICA FABIANA RZEPA
Aclaración

25667205
DNI

28066 CPAU
Matrícula

30/6/2022
Fecha

A LA DIRECCIÓN GENERAL REGISTRO DE OBRAS Y CATASTRO
SUBSECRETARÍA DE REGISTRO, INTERPRETACIÓN Y CATASTRO

Que Mediante el EX-20 23 - 05688678 - GCABA-DGROC se solicita la Registración del Plano de CONFORME A OBRA
para el predio de la calle AV. VELEZ SARFIELD
N° 733 (Sección: 26, Manzana: 521, Parcela: 3)

Que el titular del trámite resulta ser BANCO HIPOTECARIO S.A INTERVIENE EN CARÁCTER FIDUCIARIO DEL FIDEICOMISO ADMINISTRATIVO Y FINANCIERO PROCREAR.

Que con fecha 08 / 06 / 2023, he suscripto la correspondiente encomienda profesional, expedida por el Consejo PROFESIONAL DE ARQUITECTURA Y URBANISMO, en la cual declaro ser el profesional de la obra de referencia en carácter de INSTALACIÓN SANITARIA, ELECTRICA Y CONTRA INCENDIOS, y la cual adjunto al presente Expediente.

Que a la fecha no he podido realizar el correspondiente registro de mi firma ante el organismo competente a los efectos de dar cumplimiento con los requisitos exigidos para "plano digital", conforme Resolución N° 51 SECDU-2020.

Que asimismo declaro que soy el responsable de la confección del plano, conozco la normativa y doy cumplimiento a cada uno de sus términos, solicitando se registren los mismos bajo mi exclusiva responsabilidad, sin contar con mi firma digital (Ley Nacional N° 25.506 o Ley GCABA 3.304). -

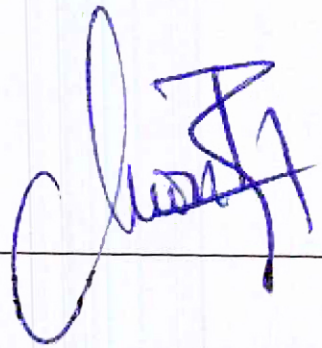

Firma

MONICA FABIANA BZEPA
Aclaración

21667205
DNI

28066 CPAU
Matrícula

30/6/2022
Fecha

G O B I E R N O DE LA C I U D A D DE B U E N O S A I R E S
"2022 - Año del 40° Aniversario de la Guerra de Malvinas. En homenaje a los veteranos y caídos en la defensa de las Islas Malvinas y el Atlántico Sur"

Hoja Adicional de Firmas
Informe gráfico

Número: IF-2026-34355629-GCABA-DGROC

Buenos Aires, Miércoles 29 de Julio de 2026

Referencia: Declaración Jurada

El documento fue importado por el sistema GEDO con un total de 5 pagina/s.

Martin Rivera
Auxiliar administrativo
D.G REGISTRO DE OBRAS Y CATASTRO
MINISTERIO JEFATURA DE GABINETE

G O B I E R N O DE LA C I U D A D DE B U E N O S A I R E S

"2022 - Año del 40° Aniversario de la Guerra de Malvinas. En homenaje a los veteranos y caídos en la defensa de las Islas Malvinas y el Atlántico Sur"

Constancia de toma de vista (sin suspensión)

Número: IF-2026-34355629-GCABA-DGROC

Buenos Aires, Miércoles 29 de Julio de 2026

Referencia: Constancia de Consulta del Expediente: EX-2021-05688678- -GCABA-DGROC

Motivo: Se deja constancia que Romina Antonela Lo Conte de CUIT 27287095754 realizó la consulta del expediente sin suspensión del plazo: EX-2021-05688678- -GCABA-DGROC

Martin Rivera
Auxiliar administrativo
D.G REGISTRO DE OBRAS Y CATASTRO
MINISTERIO JEFATURA DE GABINETE

G O B I E R N O DE LA C I U D A D DE B U E N O S A I R E S

"2022 - Año del 40° Aniversario de la Guerra de Malvinas. En homenaje a los veteranos y caídos en la defensa de las Islas Malvinas y el Atlántico Sur"

Constancia de toma de vista (sin suspensión)

Número: IF-2026-34355629-GCABA-DGROC

Buenos Aires, Miércoles 29 de Julio de 2026

Referencia: Constancia de Consulta del Expediente: EX-2021-05688678- -GCABA-DGROC

Motivo: Se deja constancia que Romina Antonela Lo Conte de CUIT 27287095754 realizó la consulta del expediente sin suspensión del plazo: EX-2021-05688678- -GCABA-DGROC

Martin Rivera
Auxiliar administrativo
D.G REGISTRO DE OBRAS Y CATASTRO
MINISTERIO JEFATURA DE GABINETE

G O B I E R N O DE LA C I U D A D DE B U E N O S A I R E S

"2022 - Año del 40° Aniversario de la Guerra de Malvinas. En homenaje a los veteranos y caídos en la defensa de las Islas Malvinas y el Atlántico Sur"

Constancia de toma de vista (sin suspensión)

Número: IF-2026-34355629-GCABA-DGROC

Buenos Aires, Miércoles 29 de Julio de 2026

Referencia: Constancia de Consulta del Expediente: EX-2021-05688678- -GCABA-DGROC

Motivo: Se deja constancia que Romina Antonela Lo Conte de CUIT 27287095754 realizó la consulta del expediente sin suspensión del plazo: EX-2021-05688678- -GCABA-DGROC

Martin Rivera
Auxiliar administrativo
D.G REGISTRO DE OBRAS Y CATASTRO
MINISTERIO JEFATURA DE GABINETE

G O B I E R N O DE LA C I U D A D DE B U E N O S A I R E S

"2022 - Año del 40° Aniversario de la Guerra de Malvinas. En homenaje a los veteranos y caídos en la defensa de las Islas Malvinas y el Atlántico Sur"

Constancia de toma de vista (sin suspensión)

Número: IF-2026-34355629-GCABA-DGROC

Buenos Aires, Miércoles 29 de Julio de 2026

Referencia: Constancia de Consulta del Expediente: EX-2021-05688678- -GCABA-DGROC

Motivo: Se deja constancia que Romina Antonela Lo Conte de CUIT 27287095754 realizó la consulta del expediente sin suspensión del plazo: EX-2021-05688678- -GCABA-DGROC

Martin Rivera
Auxiliar administrativo
D.G REGISTRO DE OBRAS Y CATASTRO
MINISTERIO JEFATURA DE GABINETE

G O B I E R N O DE LA C I U D A D DE B U E N O S A I R E S

"2022 - Año del 40° Aniversario de la Guerra de Malvinas. En homenaje a los veteranos y caídos en la defensa de las Islas Malvinas y el Atlántico Sur"

Constancia de toma de vista (sin suspensión)

Número: IF-2026-34355629-GCABA-DGROC

Buenos Aires, Miércoles 29 de Julio de 2026

Referencia: Constancia de Consulta del Expediente: EX-2021-05688678- -GCABA-DGROC

Motivo: Se deja constancia que Romina Antonela Lo Conte de CUIT 27287095754 realizó la consulta del expediente sin suspensión del plazo: EX-2021-05688678- -GCABA-DGROC

Martin Rivera
Auxiliar administrativo
D.G REGISTRO DE OBRAS Y CATASTRO
MINISTERIO JEFATURA DE GABINETE

G O B I E R N O DE LA C I U D A D DE B U E N O S A I R E S

"2022 - Año del 40° Aniversario de la Guerra de Malvinas. En homenaje a los veteranos y caídos en la defensa de las Islas Malvinas y el Atlántico Sur"

Constancia de toma de vista (sin suspensión)

Número: IF-2026-34355629-GCABA-DGROC

Buenos Aires, Miércoles 29 de Julio de 2026

Referencia: Constancia de Consulta del Expediente: EX-2021-05688678- -GCABA-DGROC

Motivo: Se deja constancia que Romina Antonela Lo Conte de CUIT 27287095754 realizó la consulta del expediente sin suspensión del plazo: EX-2021-05688678- -GCABA-DGROC

Martin Rivera
Auxiliar administrativo
D.G REGISTRO DE OBRAS Y CATASTRO
MINISTERIO JEFATURA DE GABINETE

G O B I E R N O DE LA C I U D A D DE B U E N O S A I R E S

"2022 - Año del 40° Aniversario de la Guerra de Malvinas. En homenaje a los veteranos y caídos en la defensa de las Islas Malvinas y el Atlántico Sur"

Constancia de toma de vista (sin suspensión)

Número: IF-2026-34355629-GCABA-DGROC

Buenos Aires, Miércoles 29 de Julio de 2026

Referencia: Constancia de Consulta del Expediente: EX-2021-05688678- -GCABA-DGROC

Motivo: Se deja constancia que Romina Antonela Lo Conte de CUIT 27287095754 realizó la consulta del expediente sin suspensión del plazo: EX-2021-05688678- -GCABA-DGROC

Martin Rivera
Auxiliar administrativo
D.G REGISTRO DE OBRAS Y CATASTRO
MINISTERIO JEFATURA DE GABINETE

G O B I E R N O DE LA C I U D A D DE B U E N O S A I R E S

"2022 - Año del 40° Aniversario de la Guerra de Malvinas. En homenaje a los veteranos y caídos en la defensa de las Islas Malvinas y el Atlántico Sur"

Constancia de toma de vista (sin suspensión)

Número: IF-2026-34355629-GCABA-DGROC

Buenos Aires, Miércoles 29 de Julio de 2026

Referencia: Constancia de Consulta del Expediente: EX-2021-05688678- -GCABA-DGROC

Motivo: Se deja constancia que Romina Antonela Lo Conte de CUIT 27287095754 realizó la consulta del expediente sin suspensión del plazo: EX-2021-05688678- -GCABA-DGROC

Martin Rivera
Auxiliar administrativo
D.G REGISTRO DE OBRAS Y CATASTRO
MINISTERIO JEFATURA DE GABINETE

G O B I E R N O DE LA C I U D A D DE B U E N O S A I R E S

"2022 - Año del 40° Aniversario de la Guerra de Malvinas. En homenaje a los veteranos y caídos en la defensa de las Islas Malvinas y el Atlántico Sur"

Constancia de toma de vista (sin suspensión)

Número: IF-2026-34355629-GCABA-DGROC

Buenos Aires, Miércoles 29 de Julio de 2026

Referencia: Constancia de Consulta del Expediente: EX-2021-05688678- -GCABA-DGROC

Motivo: Se deja constancia que Romina Antonela Lo Conte de CUIT 27287095754 realizó la consulta del expediente sin suspensión del plazo: EX-2021-05688678- -GCABA-DGROC

Martin Rivera
Auxiliar administrativo
D.G REGISTRO DE OBRAS Y CATASTRO
MINISTERIO JEFATURA DE GABINETE

G O B I E R N O DE LA C I U D A D DE B U E N O S A I R E S

"2022 - Año del 40° Aniversario de la Guerra de Malvinas. En homenaje a los veteranos y caídos en la defensa de las Islas Malvinas y el Atlántico Sur"

Constancia de toma de vista (sin suspensión)

Número: IF-2026-34355629-GCABA-DGROC

Buenos Aires, Miércoles 29 de Julio de 2026

Referencia: Constancia de Consulta del Expediente: EX-2021-05688678- -GCABA-DGROC

Motivo: Se deja constancia que Romina Antonela Lo Conte de CUIT 27287095754 realizó la consulta del expediente sin suspensión del plazo: EX-2021-05688678- -GCABA-DGROC

Martin Rivera
Auxiliar administrativo
D.G REGISTRO DE OBRAS Y CATASTRO
MINISTERIO JEFATURA DE GABINETE

G O B I E R N O DE LA C I U D A D DE B U E N O S A I R E S

"2022 - Año del 40° Aniversario de la Guerra de Malvinas. En homenaje a los veteranos y caídos en la defensa de las Islas Malvinas y el Atlántico Sur"

Constancia de toma de vista (sin suspensión)

Número: IF-2026-34355629-GCABA-DGROC

Buenos Aires, Miércoles 29 de Julio de 2026

Referencia: Constancia de Consulta del Expediente: EX-2021-05688678- -GCABA-DGROC

Motivo: Se deja constancia que Romina Antonela Lo Conte de CUIT 27287095754 realizó la consulta del expediente sin suspensión del plazo: EX-2021-05688678- -GCABA-DGROC

Martin Rivera
Auxiliar administrativo
D.G REGISTRO DE OBRAS Y CATASTRO
MINISTERIO JEFATURA DE GABINETE

G O B I E R N O DE LA C I U D A D DE B U E N O S A I R E S

"2022 - Año del 40° Aniversario de la Guerra de Malvinas. En homenaje a los veteranos y caídos en la defensa de las Islas Malvinas y el Atlántico Sur"

Informe

Número: IF-2026-34355629-GCABA-DGROC

Buenos Aires, Miércoles 29 de Julio de 2026

Referencia: SUBSANACION sobre expediente EX-2021-05688678- -GCABA-DGROC

Motivo: SUBIR PLANOS Y PLANILLAS EN UN SOLO ARCHIVO SIN ESTRUCTURA NO HAY POSBILIDAD DE REGISTRARLOS EN DISTINTOS ARCHIVOS.-(EL SISTEMA NO PERMITE SUBIR VARIOS PLAMIRES).-
Enviado a TAD para SUBSANACION de:

- Agregar documentación:
- PLAMIRE - Plano a registrar (en formato .pdf)

Martin Rivera
Auxiliar administrativo
D.G REGISTRO DE OBRAS Y CATASTRO
MINISTERIO JEFATURA DE GABINETE

G O B I E R N O DE LA C I U D A D DE B U E N O S A I R E S

"2022 - Año del 40° Aniversario de la Guerra de Malvinas. En homenaje a los veteranos y caídos en la defensa de las Islas Malvinas y el Atlántico Sur"

Constancia Notificación Electrónica

Número: IF-2026-34355629-GCABA-DGROC

Buenos Aires, Miércoles 29 de Julio de 2026

Referencia: Notificación al ciudadano

Motivo: Notificación

Se han notificado los siguientes documentos:

IF-2022-28153504-GCABA-DGROC

Usuarios notificados:

Nombre y apellido: Romina Antonela Lo Conte
CUIT/CUIL: 27287095754

Martin Rivera
Auxiliar administrativo
D.G REGISTRO DE OBRAS Y CATASTRO
MINISTERIO JEFATURA DE GABINETE

G O B I E R N O DE LA C I U D A D DE B U E N O S A I R E S

"2022 - Año del 40° Aniversario de la Guerra de Malvinas. En homenaje a los veteranos y caídos en la defensa de las Islas Malvinas y el Atlántico Sur"

Constancia de toma de vista (sin suspensión)

Número: IF-2026-34355629-GCABA-DGROC

Buenos Aires, Miércoles 29 de Julio de 2026

Referencia: Constancia de Consulta del Expediente: EX-2021-05688678- -GCABA-DGROC

Motivo: Se deja constancia que Romina Antonela Lo Conte de CUIT 27287095754 realizó la consulta del expediente sin suspensión del plazo: EX-2021-05688678- -GCABA-DGROC

Martin Rivera
Auxiliar administrativo
D.G REGISTRO DE OBRAS Y CATASTRO
MINISTERIO JEFATURA DE GABINETE

G O B I E R N O DE LA C I U D A D DE B U E N O S A I R E S

"2022 - Año del 40° Aniversario de la Guerra de Malvinas. En homenaje a los veteranos y caídos en la defensa de las Islas Malvinas y el Atlántico Sur"

Constancia de toma de vista (sin suspensión)

Número: IF-2026-34355629-GCABA-DGROC

Buenos Aires, Miércoles 29 de Julio de 2026

Referencia: Constancia de Consulta del Expediente: EX-2021-05688678- -GCABA-DGROC

Motivo: Se deja constancia que Romina Antonela Lo Conte de CUIT 27287095754 realizó la consulta del expediente sin suspensión del plazo: EX-2021-05688678- -GCABA-DGROC

Martin Rivera
Auxiliar administrativo
D.G REGISTRO DE OBRAS Y CATASTRO
MINISTERIO JEFATURA DE GABINETE

G O B I E R N O DE LA C I U D A D DE B U E N O S A I R E S

"2022 - Año del 40° Aniversario de la Guerra de Malvinas. En homenaje a los veteranos y caídos en la defensa de las Islas Malvinas y el Atlántico Sur"

Constancia de toma de vista (sin suspensión)

Número: IF-2026-34355629-GCABA-DGROC

Buenos Aires, Miércoles 29 de Julio de 2026

Referencia: Constancia de Consulta del Expediente: EX-2021-05688678- -GCABA-DGROC

Motivo: Se deja constancia que Romina Antonela Lo Conte de CUIT 27287095754 realizó la consulta del expediente sin suspensión del plazo: EX-2021-05688678- -GCABA-DGROC

Martin Rivera
Auxiliar administrativo
D.G REGISTRO DE OBRAS Y CATASTRO
MINISTERIO JEFATURA DE GABINETE

G O B I E R N O DE LA C I U D A D DE B U E N O S A I R E S

"2022 - Año del 40° Aniversario de la Guerra de Malvinas. En homenaje a los veteranos y caídos en la defensa de las Islas Malvinas y el Atlántico Sur"

Constancia de toma de vista (sin suspensión)

Número: IF-2026-34355629-GCABA-DGROC

Buenos Aires, Miércoles 29 de Julio de 2026

Referencia: Constancia de Consulta del Expediente: EX-2021-05688678- -GCABA-DGROC

Motivo: Se deja constancia que Romina Antonela Lo Conte de CUIT 27287095754 realizó la consulta del expediente sin suspensión del plazo: EX-2021-05688678- -GCABA-DGROC

Martin Rivera
Auxiliar administrativo
D.G REGISTRO DE OBRAS Y CATASTRO
MINISTERIO JEFATURA DE GABINETE

Buenos Aires, 9 de Agosto de 2022

Dirección General Registro de Obras y Catastro
Gobierno de la Ciudad de Buenos Aires
Sr. Director
S_____/_____D
Ref.: EX-2021-05688678- -GCABA-DGROC
OBRA: AV. VELEZ SARFIELD N°731
S-M-P: 26-12l-01

De nuestra consideración:

Sr/a de la Gerencia Operativa de Registro de Obra, me dirijo a usted en relación al Expediente Electrónico N° EX-2021-05688678 a fin de informar que se solicitó para el registro del mismo lo siguiente:

"SUBIR PLANOS Y PLANILLAS EN UN SOLO ARCHIVO SIN ESTRUCTURA NO HAY POSBILIDAD DE REGISTRARLOS EN DISTINTOS ARCHIVOS.-(EL SISTEMA NO PERMITE SUBIR VARIOS PLAMIRES)".

Lo solicitado por ustedes no es posible debido a la cantidad de planos y el tamaño del archivo unificado, ya que supera la cantidad de mb (Megabyte), Adjunto captura del error, donde se muestra que la plataforma no permite cargar el archivo.

Aguardo registro de los mismos, ya que fueron todas las partes ingresadas correctamente.

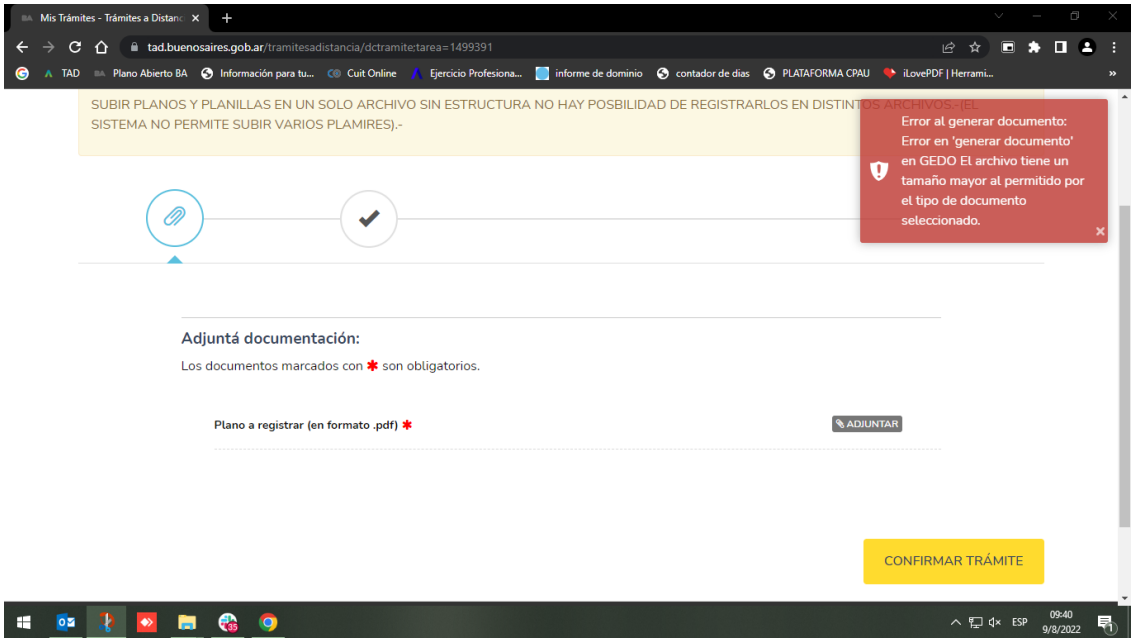

Sin otro particular, saludo a usted atentamente.

IF-2026-34355629-GCABA-DGROC

G O B I E R N O DE LA C I U D A D DE B U E N O S A I R E S
"2022 - Año del 40° Aniversario de la Guerra de Malvinas. En homenaje a los veteranos y caídos en la defensa de las Islas Malvinas y el Atlántico Sur"

Hoja Adicional de Firmas
Plano con Firma Mixta

Número: IF-2026-34355629-GCABA-DGROC

Buenos Aires, Miércoles 29 de Julio de 2026

Referencia: Plano a registrar (en formato .pdf)

El documento fue importado por el sistema GEDO con un total de 1 pagina/s.

Martin Rivera
Auxiliar administrativo
D.G REGISTRO DE OBRAS Y CATASTRO
MINISTERIO JEFATURA DE GABINETE

G O B I E R N O DE LA C I U D A D DE B U E N O S A I R E S

"2022 - Año del 40° Aniversario de la Guerra de Malvinas. En homenaje a los veteranos y caídos en la defensa de las Islas Malvinas y el Atlántico Sur"

Constancia de toma de vista (sin suspensión)

Número: IF-2026-34355629-GCABA-DGROC

Buenos Aires, Miércoles 29 de Julio de 2026

Referencia: Constancia de Consulta del Expediente: EX-2021-05688678- -GCABA-DGROC

Motivo: Se deja constancia que Romina Antonela Lo Conte de CUIT 27287095754 realizó la consulta del expediente sin suspensión del plazo: EX-2021-05688678- -GCABA-DGROC

Martin Rivera
Auxiliar administrativo
D.G REGISTRO DE OBRAS Y CATASTRO
MINISTERIO JEFATURA DE GABINETE

G O B I E R N O DE LA C I U D A D DE B U E N O S A I R E S

"2022 - Año del 40° Aniversario de la Guerra de Malvinas. En homenaje a los veteranos y caídos en la defensa de las Islas Malvinas y el Atlántico Sur"

Constancia de toma de vista (sin suspensión)

Número: IF-2026-34355629-GCABA-DGROC

Buenos Aires, Miércoles 29 de Julio de 2026

Referencia: Constancia de Consulta del Expediente: EX-2021-05688678- -GCABA-DGROC

Motivo: Se deja constancia que Romina Antonela Lo Conte de CUIT 27287095754 realizó la consulta del expediente sin suspensión del plazo: EX-2021-05688678- -GCABA-DGROC

Martin Rivera
Auxiliar administrativo
D.G REGISTRO DE OBRAS Y CATASTRO
MINISTERIO JEFATURA DE GABINETE

G O B I E R N O DE LA C I U D A D DE B U E N O S A I R E S

"2022 - Año del 40° Aniversario de la Guerra de Malvinas. En homenaje a los veteranos y caídos en la defensa de las Islas Malvinas y el Atlántico Sur"

Constancia de toma de vista (sin suspensión)

Número: IF-2026-34355629-GCABA-DGROC

Buenos Aires, Miércoles 29 de Julio de 2026

Referencia: Constancia de Consulta del Expediente: EX-2021-05688678- -GCABA-DGROC

Motivo: Se deja constancia que Romina Antonela Lo Conte de CUIT 27287095754 realizó la consulta del expediente sin suspensión del plazo: EX-2021-05688678- -GCABA-DGROC

Martin Rivera
Auxiliar administrativo
D.G REGISTRO DE OBRAS Y CATASTRO
MINISTERIO JEFATURA DE GABINETE

G O B I E R N O DE LA C I U D A D DE B U E N O S A I R E S

"2022 - Año del 40° Aniversario de la Guerra de Malvinas. En homenaje a los veteranos y caídos en la defensa de las Islas Malvinas y el Atlántico Sur"

Constancia de toma de vista (sin suspensión)

Número: IF-2026-34355629-GCABA-DGROC

Buenos Aires, Miércoles 29 de Julio de 2026

Referencia: Constancia de Consulta del Expediente: EX-2021-05688678- -GCABA-DGROC

Motivo: Se deja constancia que Romina Antonela Lo Conte de CUIT 27287095754 realizó la consulta del expediente sin suspensión del plazo: EX-2021-05688678- -GCABA-DGROC

Martin Rivera
Auxiliar administrativo
D.G REGISTRO DE OBRAS Y CATASTRO
MINISTERIO JEFATURA DE GABINETE

G O B I E R N O DE LA C I U D A D DE B U E N O S A I R E S

"2022 - Año del 40° Aniversario de la Guerra de Malvinas. En homenaje a los veteranos y caídos en la defensa de las Islas Malvinas y el Atlántico Sur"

Constancia de toma de vista (sin suspensión)

Número: IF-2026-34355629-GCABA-DGROC

Buenos Aires, Miércoles 29 de Julio de 2026

Referencia: Constancia de Consulta del Expediente: EX-2021-05688678- -GCABA-DGROC

Motivo: Se deja constancia que Romina Antonela Lo Conte de CUIT 27287095754 realizó la consulta del expediente sin suspensión del plazo: EX-2021-05688678- -GCABA-DGROC

Martin Rivera
Auxiliar administrativo
D.G REGISTRO DE OBRAS Y CATASTRO
MINISTERIO JEFATURA DE GABINETE

G O B I E R N O DE LA C I U D A D DE B U E N O S A I R E S

"2022 - Año del 40° Aniversario de la Guerra de Malvinas. En homenaje a los veteranos y caídos en la defensa de las Islas Malvinas y el Atlántico Sur"

Constancia de toma de vista (sin suspensión)

Número: IF-2026-34355629-GCABA-DGROC

Buenos Aires, Miércoles 29 de Julio de 2026

Referencia: Constancia de Consulta del Expediente: EX-2021-05688678- -GCABA-DGROC

Motivo: Se deja constancia que Romina Antonela Lo Conte de CUIT 27287095754 realizó la consulta del expediente sin suspensión del plazo: EX-2021-05688678- -GCABA-DGROC

Martin Rivera
Auxiliar administrativo
D.G REGISTRO DE OBRAS Y CATASTRO
MINISTERIO JEFATURA DE GABINETE

G O B I E R N O DE LA C I U D A D DE B U E N O S A I R E S

"2022 - Año del 40° Aniversario de la Guerra de Malvinas. En homenaje a los veteranos y caídos en la defensa de las Islas Malvinas y el Atlántico Sur"

Constancia de toma de vista (sin suspensión)

Número: IF-2026-34355629-GCABA-DGROC

Buenos Aires, Miércoles 29 de Julio de 2026

Referencia: Constancia de Consulta del Expediente: EX-2021-05688678- -GCABA-DGROC

Motivo: Se deja constancia que Romina Antonela Lo Conte de CUIT 27287095754 realizó la consulta del expediente sin suspensión del plazo: EX-2021-05688678- -GCABA-DGROC

Martin Rivera
Auxiliar administrativo
D.G REGISTRO DE OBRAS Y CATASTRO
MINISTERIO JEFATURA DE GABINETE

G O B I E R N O DE LA C I U D A D DE B U E N O S A I R E S

"2022 - Año del 40° Aniversario de la Guerra de Malvinas. En homenaje a los veteranos y caídos en la defensa de las Islas Malvinas y el Atlántico Sur"

Constancia de toma de vista (sin suspensión)

Número: IF-2026-34355629-GCABA-DGROC

Buenos Aires, Miércoles 29 de Julio de 2026

Referencia: Constancia de Consulta del Expediente: EX-2021-05688678- -GCABA-DGROC

Motivo: Se deja constancia que Romina Antonela Lo Conte de CUIT 27287095754 realizó la consulta del expediente sin suspensión del plazo: EX-2021-05688678- -GCABA-DGROC

Martin Rivera
Auxiliar administrativo
D.G REGISTRO DE OBRAS Y CATASTRO
MINISTERIO JEFATURA DE GABINETE

G O B I E R N O DE LA C I U D A D DE B U E N O S A I R E S

"2022 - Año del 40° Aniversario de la Guerra de Malvinas. En homenaje a los veteranos y caídos en la defensa de las Islas Malvinas y el Atlántico Sur"

Constancia de toma de vista (sin suspensión)

Número: IF-2026-34355629-GCABA-DGROC

Buenos Aires, Miércoles 29 de Julio de 2026

Referencia: Constancia de Consulta del Expediente: EX-2021-05688678- -GCABA-DGROC

Motivo: Se deja constancia que Romina Antonela Lo Conte de CUIT 27287095754 realizó la consulta del expediente sin suspensión del plazo: EX-2021-05688678- -GCABA-DGROC

Martin Rivera
Auxiliar administrativo
D.G REGISTRO DE OBRAS Y CATASTRO
MINISTERIO JEFATURA DE GABINETE

G O B I E R N O DE LA C I U D A D DE B U E N O S A I R E S

"2022 - Año del 40° Aniversario de la Guerra de Malvinas. En homenaje a los veteranos y caídos en la defensa de las Islas Malvinas y el Atlántico Sur"

Constancia de toma de vista (sin suspensión)

Número: IF-2026-34355629-GCABA-DGROC

Buenos Aires, Miércoles 29 de Julio de 2026

Referencia: Constancia de Consulta del Expediente: EX-2021-05688678- -GCABA-DGROC

Motivo: Se deja constancia que Romina Antonela Lo Conte de CUIT 27287095754 realizó la consulta del expediente sin suspensión del plazo: EX-2021-05688678- -GCABA-DGROC

Martin Rivera
Auxiliar administrativo
D.G REGISTRO DE OBRAS Y CATASTRO
MINISTERIO JEFATURA DE GABINETE

G O B I E R N O DE LA C I U D A D DE B U E N O S A I R E S

"2022 - Año del 40° Aniversario de la Guerra de Malvinas. En homenaje a los veteranos y caídos en la defensa de las Islas Malvinas y el Atlántico Sur"

Constancia de toma de vista (sin suspensión)

Número: IF-2026-34355629-GCABA-DGROC

Buenos Aires, Miércoles 29 de Julio de 2026

Referencia: Constancia de Consulta del Expediente: EX-2021-05688678- -GCABA-DGROC

Motivo: Se deja constancia que Romina Antonela Lo Conte de CUIT 27287095754 realizó la consulta del expediente sin suspensión del plazo: EX-2021-05688678- -GCABA-DGROC

Martin Rivera
Auxiliar administrativo
D.G REGISTRO DE OBRAS Y CATASTRO
MINISTERIO JEFATURA DE GABINETE

G O B I E R N O DE LA C I U D A D DE B U E N O S A I R E S

"2022 - Año del 40° Aniversario de la Guerra de Malvinas. En homenaje a los veteranos y caídos en la defensa de las Islas Malvinas y el Atlántico Sur"

Constancia Notificación Electrónica

Número: IF-2026-34355629-GCABA-DGROC

Buenos Aires, Miércoles 29 de Julio de 2026

Referencia: Notificación al ciudadano

Motivo: SE INICIO EL PROCESO DE FIRMA CONJUNTA, SE ELEVO A LA SUPERIORIDAD.-

Se han notificado los siguientes documentos:

PLANO-2022-28509296-GCABA-DGROC

Usuarios notificados:

Nombre y apellido: Romina Antonela Lo Conte
CUIT/CUIL: 27287095754

Martin Rivera
Auxiliar administrativo
D.G REGISTRO DE OBRAS Y CATASTRO
MINISTERIO JEFATURA DE GABINETE

PLANO DE OBRA CIVIL EJECUTADA

Número: IF-2026-34355629-GCABA-DGROC

Buenos Aires, Miércoles 29 de Julio de 2026

Referencia: EX-2021-05688678- -GCABA-DGROC--AV. VELEZ SARFIELD N°731, ESQ. SUAREZ S/N°, ESQ. LAFAYETTE N°605/35/51/73/ 81, ESQ. MIRAVÉ N°3020/60/70/80/90-3104/24/26/48/52/62/68/70-3224/26/30/48/52/ 62/68/70-3324/26/30/48/52--ID: 026-012I-0001-000-OCI-CO-2022-01

Conforme y Certificado Final de Obra Civil

I . Ubicación:

Dirección: CALLE SIN NOMBRE OFICIAL 3610
Seccion, Manzana y Parcela: 026 - 012I - 001

¿Se trata de una Unidad Funcional?: No

II. Datos del Trámite:

¿ Corresponde a un trámite de Gobierno, Ente Autárquico u Organismo Internacional?: Si

Tipo de Tarea: Conforme y Certificado Final de Obra Civil

Superficie Terreno: 3.775,40

Superficie Existente: 0,00

Superficie Construída con permiso previo: 18.516,49

Superficie en contravención reglamentaria:

Superficie en contravención antirreglamentaria:

Modificación bajo parte cubierta sin aumento de superficie antirreglamentaria:

Modifcación bajo parte cubierta sin aumento de superficie reglamentaria:

Profundidad de Subsuelos: 4,10

Cantidad de Subsuelos: 1

Cantidad de Pisos: 13

Altura en Metros (Plano Límite): 42,46

USOS:

CPU:

CUR 1 (Ley N° 6099): 9.2. Vivienda colectiva

1.4.4. Local de venta de productos alimenticios y/o bebidas (excluido feria, mercado, supermercado y autoservicio).

CUR 2 (Ley N° 6361):

III. Datos del Profesional:

Apellido y Nombre Profesional: FAMA FABIAN ERNESTO

Matrícula Profesional: 14631

IV. Observaciones

Observaciones: 1)SEGUN REGISTRO ANTERIOR(EX-2019-27463008) A ORDEN 17--2)SEGUN ART. 1.1.6. CE

V. Documentación:

Plano de Obra Civil: PLANO - 2022 - 24411528 - DGROC - - - - - - (ID: 026-012I-0001-000-OCI-CO-2022-01)

Encomienda Profesional: IF - 2021 - 35946221 - DGROC

Informe de Dominio: IF - 2021 - 5688539 - DGROC

Plano Antecedente: IF - 2020 - 15094461 - DGROC

Plano de Instalacion de Ventilación Mecanica: IF - 2021 - 26802944 - DGROC

Otra Documentacion: PLANO - 2022 - 24412623 - DGROC

Otra Documentacion: PLANO - 2022 - 24411720 - DGROC

Otra Documentacion: PLANO - 2022 - 24411528 - DGROC

Otra Documentacion: PLANO - 2022 - 24412156 - DGROC

Otra Documentacion: PLANO - 2022 - 24412348 - DGROC

(El plano autorizado se encuentra embebido al presente)

Según lo solicitado por EX - 2021 - 5688678 - DGROC y habiendo presentado la documentación establecida por la normativa vigente, se registra el Plano Conforme a Obra Civil PLANO - 2022 - 24411528 - DGROC. Cumpliendo con los requisitos establecidos, habiendo verificado los pagos correspondientes según IF - 2022 - 22833002 - DGROC y habiendo obtenido el informe de la inspección nro 4 N°4 (AVO4) IF - 2022 - 21002764 - DGROC realizada por la Agencia Gubernamental de Control o bien vencido el plazo de la solicitud de dicha inspección, se otorga el Certificado Final de Obra Civil.

Digitally signed by Comunicaciones Oficiales
DN: cn=Comunicaciones Oficiales
Date: 2022.08.31 13:29:48 -03'00'

Martin Rivera
Auxiliar administrativo
D.G REGISTRO DE OBRAS Y CATASTRO
MINISTERIO JEFATURA DE GABINETE

JOSE LUIS AGUERO
Subgerente Operativo
D.G REGISTRO DE OBRAS Y CATASTRO
MINISTERIO JEFATURA DE GABINETE

G O B I E R N O DE LA C I U D A D DE B U E N O S A I R E S

"2022 - Año del 40° Aniversario de la Guerra de Malvinas. En homenaje a los veteranos y caídos en la defensa de las Islas Malvinas y el Atlántico Sur"

Constancia Notificación Electrónica

Número: IF-2026-34355629-GCABA-DGROC

Buenos Aires, Miércoles 29 de Julio de 2026

Referencia: Notificación al ciudadano

Motivo: Notificación

Se han notificado los siguientes documentos:

IF-2022-31246999-GCABA-DGROC

Usuarios notificados:

Nombre y apellido: Romina Antonela Lo Conte
CUIT/CUIL: 27287095754

Martin Rivera
Auxiliar administrativo
D.G REGISTRO DE OBRAS Y CATASTRO
MINISTERIO JEFATURA DE GABINETE

G O B I E R N O DE LA C I U D A D DE B U E N O S A I R E S

"2022 - Año del 40° Aniversario de la Guerra de Malvinas. En homenaje a los veteranos y caídos en la defensa de las Islas Malvinas y el Atlántico Sur"

Providencia

Número: IF-2026-34355629-GCABA-DGROC

Buenos Aires, Miércoles 29 de Julio de 2026

Referencia: Pase electrónico de EX-2021-05688678- -GCABA-DGROC

Motivo:

TODA VEZ QUE SE PROCEDIO AL REGISTRO DEL PLANO CONFORME A OBRA Y HABIENDOSE AGREGADO EL INFORME RESULTANTE DEL AVO 4 SIN OBSERVACIONES A ORDEN 217(IF-2022-21002764-GCABA-DGROC), SE LE REMITE EN PROSECUCION DE SU TRAMITE.-

Destinatario: DGROC-LEGAJOS

Martin Rivera
Auxiliar administrativo
D.G REGISTRO DE OBRAS Y CATASTRO
MINISTERIO JEFATURA DE GABINETE

G O B I E R N O DE LA C I U D A D DE B U E N O S A I R E S
"1983-2023. 40 Años de Democracia"

Constancia de toma de vista (sin suspensión)

Número: IF-2026-34355629-GCABA-DGROC

Buenos Aires, Miércoles 29 de Julio de 2026

Referencia: Constancia de Consulta del Expediente: EX-2021-05688678- -GCABA-DGROC

Motivo: Se deja constancia que Romina Antonela Lo Conte de CUIT 27287095754 realizó la consulta del expediente sin suspensión del plazo: EX-2021-05688678- -GCABA-DGROC

Martin Rivera
Auxiliar administrativo
D.G REGISTRO DE OBRAS Y CATASTRO
MINISTERIO JEFATURA DE GABINETE

G O B I E R N O DE LA C I U D A D DE B U E N O S A I R E S
"1983-2023. 40 Años de Democracia"

Constancia de toma de vista (sin suspensión)

Número: IF-2026-34355629-GCABA-DGROC

Buenos Aires, Miércoles 29 de Julio de 2026

Referencia: Constancia de Consulta del Expediente: EX-2021-05688678- -GCABA-DGROC

Motivo: Se deja constancia que Romina Antonela Lo Conte de CUIT 27287095754 realizó la consulta del expediente sin suspensión del plazo: EX-2021-05688678- -GCABA-DGROC

Martin Rivera
Auxiliar administrativo
D.G REGISTRO DE OBRAS Y CATASTRO
MINISTERIO JEFATURA DE GABINETE

G O B I E R N O DE LA C I U D A D DE B U E N O S A I R E S
"1983-2023. 40 Años de Democracia"

Providencia

Número: IF-2026-34355629-GCABA-DGROC

Buenos Aires, Miércoles 29 de Julio de 2026

Referencia: Pase electrónico de EX-2021-05688678- -GCABA-DGROC

Motivo:

Atento que la presente tramitación carece de ulterior trámite y teniendo en cuenta que se giraron las notificaciones pertinentes, se remite a su guarda, en virtud de la Resolución Nº 16-SECLYT-19- Anexo IV (modifica la RESOLUCION Nº 130-SECLYT-14), toda vez que se haya procedido a la carga de los documentos correspondientes al Registro Legajo Multipropósito.

Destinatario: MGEYA

Martin Rivera
Auxiliar administrativo
D.G REGISTRO DE OBRAS Y CATASTRO
MINISTERIO JEFATURA DE GABINETE

G O B I E R N O DE LA C I U D A D DE B U E N O S A I R E S

"2026 - Año del 30° Aniversario de la sanción de la Constitución de la Ciudad Autónoma de Buenos Aires"

Hoja Adicional de Firmas
Informe gráfico

Número: IF-2026-34355629-GCABA-DGROC

Buenos Aires, Miércoles 29 de Julio de 2026

Referencia: EX-2021-05688678-GCABA-DGROC

El documento fue importado por el sistema GEDO con un total de 1303 pagina/s.

Martin Rivera
Auxiliar administrativo
D.G REGISTRO DE OBRAS Y CATASTRO
MINISTERIO JEFATURA DE GABINETE

G O B I E R N O DE LA C I U D A D DE B U E N O S A I R E S

"2026 - Año del 30° Aniversario de la sanción de la Constitución de la Ciudad Autónoma de Buenos Aires"

Informe

Número: IF-2026-35552528-GCABA-DGROC

Buenos Aires, Jueves 6 de Agosto de 2026

Referencia: EX-2026-18505408-GCABA-DGCCN - Complejo habitacional "Estación Buenos Aires".-

---

Dirección General Asuntos Juridicos

Tengo el agrado de dirigirme a UD. en mi carácter de Directora General de la Dirección General de Registro de Obras y Catastro en relación al Expediente Nº EX-2026-18505408-GCABA-DGCCN por el cual tramita la RESOLUCIÓN 18/2026 en virtud del derrumbe ocurrido en la madrugada del 03 de Marzo de 2026, en el Complejo Habitacional PRO.CRE.AR “Estación Buenos Aires” (Decreto Nacional N°902/2012), ubicado en el barrio de Parque Patricios Artículo 1º establece: “El Poder Ejecutivo informará, a través de los organismos correspondientes y en un plazo máximo de 30 (treinta) días de recibida la presente, los siguientes puntos relacionados con el derrumbe ocurrido en la madrugada del 03 de Marzo de 2026, en el Complejo Habitacional PRO.CRE.AR “Estación Buenos Aires” (Decreto Nacional N°902/2012), ubicado en el barrio de Parque Patricios:

a) Informe si respecto al Complejo Habitacional PRO.CRE.AR “Estación Buenos Aires” ha sido tramitada la solicitud de final de obra y remita copia del expediente correspondiente.

b) En caso de no haberse expedido, indique las observaciones técnicas y administrativas formuladas, que impidan que la obra se encuentre formalmente regularizada en términos edilicios.

c) En relación a los reclamos vecinales sobre las filtraciones en las cocheras, indique si existe registro de denuncias previas ante el GCABA, si se han realizado inspecciones, detallando sus fechas y resultados. Indique asimismo si la AGC se encontraba al tanto de la situación y si había detectado y/o accionado en su calidad de órgano de fiscalización y control.

d) Indique si existió un convenio general o convenios individuales entre PRO.CRE.AR, el Banco Hipotecario S.A y el Gobierno de la Ciudad Autónoma de Buenos Aires para la comercialización y entrega de viviendas de cada uno de los edificios que componen el Complejo Habitacional “Estación Buenos Aires”. En caso afirmativo, remita su copia.

e) Especifique si tras el siniestro se notificó a la empresa Constructora Sudamericana (COSUD) para la realización de obras de emergencia o reparación.

f) Señale qué medidas se adoptaron para garantizar la custodia del predio tras el siniestro. Específicamente, aclare si se autorizó el ingreso de personal de la empresa constructora al sitio del derrumbe los días posteriores al hecho y bajo qué protocolo judicial o administrativo se realizó.

g) Detalle medidas adoptadas en relación a los damnificados por el derrumbe. Específicamente, informe sobre los criterios y procedimientos de evacuación, las medidas de alojamiento temporales para quienes fueron obligados a dejar sus casas, asistencia alimentaria y sanitaria brindada y toda otra necesidad atendida producto del derrumbe y su consecuente evacuación.

h) Indique si se dispuso la realización de peritajes técnicos independientes y si se evaluó la suspensión preventiva de obras en el complejo hasta tanto se determinen las causas del derrumbe.

En virtud de lo solicitado y conforme las competencias de esta Dirección General de Registro de Obras y Catastro en relación al Complejo habitacional denominado “Estación Buenos Aires” ubicado en el barrio de Parque Patricios, se informa lo siguiente:

En atención al punto a) en cuanto se informe si respecto al Complejo Habitacional PRO.CRE.AR “Estación Buenos Aires” ha sido tramitada la solicitud de final de obra, se informa que compulsado el Sistema de Administración de Documentos Electrónicos (SADE) y Parcela Digital Inteligente (PDI) radican los siguientes expedientes de “Final de obra” para las distintas parcelas que componen el predio en cuestión:

Sector 1 - Parcela 026-012I-001-

- Expediente Nº EX-2021-05688678-GCABA-DGROC en el marco del cual se registró Conforme y Certificado Final de Obra en fecha 31/08/2022.

Sector 2 - Parcela 026-012P-001d

- Expediente Nº EX-2022-27461232-GCABA-DGROC en el marco del cual se registró Conforme y Certificado Final de Obra en fecha 05/03/2024.

Sector 2- Parcela 026-012G-007

- Expediente Nº EX-2019-4536690-GCABA-DGROC en el marco del cual se registró plano Conforme a Obra en fecha 7/05/2019
Sector 2 - Parcela 026-012G-008

- Expediente Nº EX-2019-30252424-GCABA-DGROC en el marco del cual se registró Conforme a Obra en fecha 1/02/2021.
Sector 3 - Parcela 026-012J-001

- Expediente Nº EX-2019-16366482-GCABA-DGROC en el marco del cual se registró Plano Conforme a Obra en fecha 21/02/2020.

Sector 4 - Parcela 026-012Q-001d

- Expediente Nº EX-2019-16374049-GCABA-DGROC- en el marco del cual se registró Plano conforme a Obra en fecha 21/02/2020.

Sector 5 - Parcela 026-012K-001

- Expediente Nº EX-2019-16382168-MGEYA-DGROC en el marco del cual se registró Conforme a Obra en fecha 2/03/2020.

Sector 6 - Parcela 026-012L-001

- Expediente Nº EX-2021-22196186-GCABA-DGROC en el marco del cual se registró Conforme a Obra y Certificado Final de Obra en fecha 13/04/2022.

Sector 7 - Parcela 026-012M-001

- Expediente Nº EX-2023-09160301-GCABA-DGROC en el marco del cual se registró Conforme a Obra y Certificado final de Obra en fecha 14/05/2024.

Sector 8 - Parcela 026-012N-001- Expediente Nº EX-2023-19045485-GCABA-DGROC en el marco del cual se registró Conforma a Obra y Certificado Final de Obra en fecha 29/12/2023.

Sector 9 - Parcela 026-012Ñ-001
- Expediente Nº EX-2019-18051674-GCABA-DGROC en el marco del cual se registró Conforme a Obra en fecha 31/03/2021.

Sector 10 - Parcela 026-012O-001

- Expediente Nº EX-2019-23794695-GCABA-DGROC en el marco del cual se registró Plano Conforme a Obra en fecha
11/05/2020.

Sector 10 - Parcela 026-012U-001

- Expediente Nº EX-2019-24017244-GCABA-DGROC en el marco del cual se registró Final de Obra en fecha 3/12/2021.

Sector 12 - Parcela 026-012V-001

- Expediente Nº EX-2019-18996433-GCABA-DGROC en el marco del cual se registró Plano Conforme a Obra en fecha
23/07/2020.

En cumplimiento de lo peticionado se indica link de One Drive para consulta y descarga de los actuados antes informados:

https://gcaba-my.sharepoint.com/personal/jgiannuzzi_buenosaires_gob_ar/_layouts/15/onedrive.aspx?id=%2Fpersonal%2Fjgiannuzzi%5Fbuenosaires%5Fgob%5Far%2FDocuments%2FResoluci%C3%B3n%2018%2D2026%20%2D%20Informes%20relacionados%20con%20el%20derrumbe%20ocurrido%20en%20el%20complejo%20habitacional%20PRO%2ECRE%2EAR%20%E2%80%9CEstaci%C3%B3n%20Buenos%20Aires%E2%80%9D&ga=1

En relación al punto b) mediante el cual se solicita que en caso de no haberse expedido, indique las observaciones técnicas y administrativas formuladas, que impidan que la obra se encuentre formalmente regularizada en términos edilicios, se informa que para las siguientes parcelas no se verifica final de obra tramitado o en trámite ante esta dependencia.

- Parcela 026-012G-003a para la cual radica el Expediente Nº EX-2022-25120066-GCABA-DGROC en el marco del cual se registró en etapa proyecto el Plano de Obra Nueva en fecha 10/07/2023 obteniendo el correspondiente permiso de ejecución de obra en fecha 19/07/2023.

- Parcela 026-059-001 para la cual radica el Expediente Nº EX-2018-20608461-GCABA-DGROC en el marco del cual se registró Plano de Obra Nueva en fecha 1/08/2019 y el Expediente Nº EX-2020-08085708-GCABA-DGROC en el marco del cual se registró en etapa proyecto el Plano de Modificación en fecha 4/05/2022 obteniendo el correspondiente Permiso de ejecución de obra en fecha 23/05/2022.

Corresponde señalar que no existen en los citados actuados observaciones técnicas y/o administrativas formuladas por esta Dirección General que impidan que el solicitante inicie las actuaciones correspondientes para obtener el final de obra.

Una vez que la parte interesada, inicie el respectivo actuado conforme la normativa vigente, esta dependencia se encontrará en condiciones de formular -en caso de corresponder- las observaciones que surjan del análisis técnico de la documentación presentada.

Respecto a los puntos c), d) e) f) g) y h) esta Dirección General no resulta competente a efectos de expedir informe.

Con lo expuesto se remite.

Saludo a Ud. atentamente.

Digitally signed by Comunicaciones Oficiales
Date: 2026.08.06 11:51:44 -03:00

Antonella Ana Amicucci
Director General
D.G REGISTRO DE OBRAS Y CATASTRO
MINISTERIO JEFATURA DE GABINETE

Digitally signed by Comunicaciones Oficiales
Date: 2026.08.06 11:51:45 -03:00

G O B I E R N O DE LA C I U D A D DE B U E N O S A I R E S

"2026 - Año del 30° Aniversario de la sanción de la Constitución de la Ciudad Autónoma de Buenos Aires"

Informe

Número: IF-2026-35581631-GCABA-DGASJU

Buenos Aires, Jueves 6 de Agosto de 2026

Referencia: EX-2026-18505408-GCABA-DGCCN – Pedido informe Legislatura

---

DIRECCIÓN GENERAL COORDINACION Y CONSOLIDACIÓN NORMATIVA

Vienen las presentes actuaciones en virtud de la Resolución N° 18/2026 la cual ha sido aprobada por la Legislatura de la Ciudad Autónoma de Buenos Aires en su sesión del día 09 de abril ppdo., en relación a los Exptes 591-D-26 y 707-D-26, mediante la cual se solicita se informe en relación con el derrumbe ocurrido en la madrugada del 03 de Marzo de 2026, en el Complejo Habitacional PRO.CRE.AR “Estación Buenos Aires” (Decreto Nacional N°902/2012), ubicado en el barrio de Parque Patricios.

Al respecto, la Dirección General Registro de Obras y Catastro, dependiente de la Secretaría Gestión y Desarrollo Urbano, se expidió mediante Informes IF-2026-35552528-GCABA-DGROC y IF-2026-34355629-GCABA-DGROC, obrantes a N° de orden 31 y 33 respectivamente, en las presentes actuaciones.

En función de ello, se remiten los presentes obrados a su conocimiento y fines que estime corresponder.

Sin otro particular, lo saluda a Ud. muy atentamente.

GJF

Digitally signed by Comunicaciones Oficiales
Date: 2026.08.06 13:05:11 -03:00

Nicolas Roberto Wissinger
Director General
D. G. ASUNTOS JURÍDICOS (SSCTAL)
MINISTERIO JEFATURA DE GABINETE

Digitally signed by Comunicaciones Oficiales
Date: 2026.08.06 13:05:12 -03:00

Buenos Aires, 9 de abril de 2026.-

RESOLUCIÓN 18/2026

Artículo 1º.- El Poder Ejecutivo informará, a través de los organismos correspondientes y en un plazo máximo de 30 (treinta) días de recibida la presente, los siguientes puntos relacionados con el derrumbe ocurrido en la madrugada del 03 de Marzo de 2026, en el Complejo Habitacional PRO.CRE.AR "Estación Buenos Aires" (Decreto Nacional N°902/2012), ubicado en el barrio de Parque Patricios:

a) Informe si respecto al Complejo Habitacional PRO.CRE.AR "Estación Buenos Aires" ha sido tramitada la solicitud de final de obra y remita copia del expediente correspondiente .

b) En caso de no haberse expedido, indique las observaciones técnicas y administrativas formuladas, que impidan que la obra se encuentre formalmente regularizada en términos edilicios.

c) En relación a los reclamos vecinales sobre las filtraciones en las cocheras, indique si existe registro de denuncias previas ante el GCABA, si se han realizado inspecciones, detallando sus fechas y resultados. Indique asimismo si la AGC se encontraba al tanto de la situación y si había detectado y/o accionado en su calidad de órgano de fiscalización y control.

d) Indique si existió un convenio general o convenios individuales entre PRO.CRE.AR, el Banco Hipotecario S.A y el Gobierno de la Ciudad Autónoma de Buenos Aires para la comercialización y entrega de viviendas de cada uno de los edificios que componen el Complejo Habitacional "Estación Buenos Aires". En caso afirmativo, remita su copia.

e) Especifique si tras el siniestro se notificó a la empresa Constructora Sudamericana (COSUD) para la realización de obras de emergencia o reparación.

f) Señale qué medidas se adoptaron para garantizar la custodia del predio tras el siniestro. Específicamente, aclare si se autorizó el ingreso de personal de la empresa constructora al sitio del derrumbe los días posteriores al hecho y bajo qué protocolo judicial o administrativo se realizó.

g) Detalle medidas adoptadas en relación a los damnificados por el derrumbe. Específicamente, informe sobre los criterios y procedimientos de evacuación, las medidas de alojamiento temporales para quienes fueron obligados a dejar sus casas, asistencia alimentaria y sanitaria brindada y toda otra necesidad atendida producto del derrumbe y su consecuente evacuación.

h) Indique si se dispuso la realización de peritajes técnicos independientes y si se evaluó la suspensión preventiva de obras en el complejo hasta tanto se determinen las causas del derrumbe

Art. 2º.- Comuníquese, etc.

CLARA MUZZIO
PABLO JAVIER SCHILLAGI

ES COPIA

INLEG-2026-18505996-GCABA-DGCCN

Firmado digitalmente por Jorge Ignacio CESANI
Fecha:17/04/2026 15:19:02
Director de Despacho Parlamentario

G O B I E R N O DE LA C I U D A D DE B U E N O S A I R E S

"2026 - Año del 30° Aniversario de la sanción de la Constitución de la Ciudad Autónoma de Buenos Aires"

Hoja Adicional de Firmas
Normativa

Número: INLEG-2026-18505996-GCABA-DGCCN

Buenos Aires, Lunes 20 de Abril de 2026

Referencia: RES 18-26 N

El documento fue importado por el sistema GEDO con un total de 1 pagina/s.

Digitally signed by Comunicaciones Oficiales
Date: 2026.04.20 12:15:12 -03:00

Vanesa Alejandra Gaetani
Asistente administrativo
D.G. COORDINACION Y CONSOLIDACION NORMATIVA
AREA JEFE DE GOBIERNO

Digitally signed by Comunicaciones Oficiales
Date: 2026.04.20 12:15:13 -03:00

G O B I E R N O DE LA C I U D A D DE B U E N O S A I R E S

"2026 - Año del 30° Aniversario de la sanción de la Constitución de la Ciudad Autónoma de Buenos Aires"

Informe

Número: IF-2026-18513510-GCABA-DGCCN

Buenos Aires, Lunes 20 de Abril de 2026

Referencia: EX-2026-18507159-GCABA-DGCCN - Res 18/2026 - Informes relacionados con el derrumbe ocurrido en la madrugada del 03 de marzo del presente en el complejo habitacional PRO.CRE.AR “Estación Buenos Aires”

MINISTERIO DE JUSTICIA - AGENCIA GUBERNAMENTAL DE CONTROL

Me dirijo a Ud. en el marco de la Resolución de la Legislatura de la Ciudad Autónoma de Buenos Aires N.° **18/2026**, sancionada el día **09/04/2026**, cuya copia se encuentra agregada al presente Expediente Electrónico, mediante la cual tramita un Pedido de Informe al Poder Ejecutivo, enmarcado en el artículo 83 de la Constitución de la Ciudad Autónoma de Buenos Aires.

Se deja constancia que la mentada Resolución establece un plazo de **30 días hábiles** para remitir a la Legislatura la respuesta al pedido, operando su vencimiento el día **03/06/2026**. En este sentido, se solicita tenga a bien dar curso al presente Expediente Electrónico en el ámbito de su Ministerio para la elaboración de la respuesta, a partir de la información obrante en el/las área/s competente/s, y devolver las presentes actuaciones a esta Gerencia Operativa Asuntos Legislativos **antes del día 01/06/2026**, **a fin de dar respuesta al pedido en cuestión**. Se solicita asimismo que, al remitir las actuaciones, tenga a bien hacer constar en los actuados **con claridad y precisión la documentación que debe remitirse a la Legislatura como respuesta al Pedido de Informe que por los presentes obrados tramita**.

En este sentido, se solicita tenga a bien elaborar un Informe que dé cuenta de la intervención de las áreas que se encuentran bajo el ámbito de competencia de su Ministerio, e identifique el/los Documento/s que debe/n ser remitido/s a la Legislatura, **indicando a tal efecto el Número SADE de el/los Documento/s Electrónico/s a remitir y el número de orden bajo el cual obran agregados al Expediente**.

Asimismo, si usted considera que el pedido de información requiere, a los fines de dar una respuesta completa, de la intervención adicional de otro Ministerio o área de gobierno, se agradece tenga a bien notificar a esta repartición mediante Nota (módulo Comunicaciones Oficiales) en el plazo de TRES (3) DÍAS HÁBILES de recibida la presente, a fin de que se dé intervención a dicho organismo.

Si tiene alguna consulta, no dude en comunicarse con esta Gerencia Operativa a asuntoslegislativos@buenosaires.gob.ar o al 5091-7444.

Sin otro particular lo saluda a Ud. atentamente,

Se informa que la presente Resolución ha sido remitida, asimismo, a la Secretaría de Gestión y Desarrollo Urbano (Jefatura de Gabinete de Ministros) y al Ministerio de Seguridad, a los fines de su debida

intervención y respuesta. Recibidas las respuestas del área interviniente, esta Gerencia Operativa procederá a consolidar la información y respuestas recibidas a fin de remitir lo actuado a la Legislatura de la CABA.

Digitally signed by Comunicaciones Oficiales
Date: 2026.04.20 12:30:32 -03:00

Joaquin Giannuzzi
Gerente Operativo
D.G. COORDINACION Y CONSOLIDACION NORMATIVA
AREA JEFE DE GOBIERNO

Digitally signed by Comunicaciones Oficiales
Date: 2026.04.20 12:30:32 -03:00

G O B I E R N O DE LA C I U D A D DE B U E N O S A I R E S

"2026 - Año del 30° Aniversario de la sanción de la Constitución de la Ciudad Autónoma de Buenos Aires"

Número: NO-2026-18776952-GCABA-DGTALMJ

Buenos Aires, Martes 21 de Abril de 2026

Referencia: EX-2026-18507159-GCABA-DGCCN, s/ Resolución 18/26 de la Legislatura de la Ciudad Autónoma de Buenos Aires.

A: JOSE MANUEL RAMOS (AGC),

Con Copia A: Sabrina Wolff (DGLYTAGC), Rocio Garcia Fernandez (AGC),

---

De mi mayor consideración:

Tengo el agrado de dirigirme a Ud., en relación a la Resolución 18/2026, sancionada por la Legislatura de la Ciudad Autónoma de Buenos Aires en su sesión de fecha 9 de abril de 2026, la cual tramita por EX-2026-18507159-GCABA-DGCCN, por la cual se solicita información sobre diferentes puntos relacionados con el derrumbe ocurrido en la madrugada del 03 de marzo de 2026, en el Complejo Habitacional PRO.CRE.AR “Estación Buenos Aires” (Decreto Nacional N° 902/2012), ubicado en el barrio de Parque Patricios.

En relación a lo expuesto, esta Dirección General remite la presente a los fines de brindar respuesta a los puntos allí requeridos, en la medida de lo que se encuentre en el ámbito de sus competencias.

Se adjunta a la presente como Archivo de trabajo, la Resolución referida.

Por último, se solicita remitir a esta instancia la información requerida, antes del día 22 de mayo del corriente año.

Sin otro particular saluda atte.

Digitally signed by Comunicaciones Oficiales
Date: 2026.04.21 13:07:30 -03:00

Ricardo Pardo
Director General
D.G. TECNICA ADMINISTRATIVA Y LEGAL MJGC
MINISTERIO DE JUSTICIA

Digitally signed by Comunicaciones Oficiales
Date: 2026.04.21 13:07:30 -03:00

G O B I E R N O DE LA C I U D A D DE B U E N O S A I R E S

"2026 - Año del 30° Aniversario de la sanción de la Constitución de la Ciudad Autónoma de Buenos Aires"

Número: NO-2026-24305445-GCABA-DGLYTAGC

Buenos Aires, Jueves 21 de Mayo de 2026

Referencia: S/ Respuesta a NO-2026-18776952-GCABA-DGTALMJ - Resolución N° 18/26 - Solicitud de información respecto al Complejo Habitacional PRO.CRE.AR - Parque Patricios.

A: Ricardo Pardo (DGTALMJ), Victoria Watson (DGTALMJ),

Con Copia A: Azul Araceli Vignolo Lopez (AGC), Rocio Garcia Fernandez (AGC),

---

De mi mayor consideración:

Tengo el agrado de dirigirme a Ud. en el marco de la Nota de referencia, respecto a la Resolución N° 18/26 sancionada por la Legislatura de la Ciudad Autónoma de Buenos Aires, por medio de la cual se solicita información respecto al derrumbe ocurrido en el Complejo Habitacional PRO.CRE.AR "Estación Buenos Aires", ubicado en Parque Patricios.

En tal sentido, se hace saber que esta Agencia Gubernamental de Control brindará la información de aquellos aspectos que se encuentren comprendidos dentro de su ámbito de competencia de conformidad con la normativa vigente, a saber:

Artículo 1º.- El Poder Ejecutivo informará, a través de los organismos correspondientes y en un plazo máximo de 30 (treinta) días de recibida la presente, los siguientes puntos relacionados con el derrumbe ocurrido en la madrugada del 03 de Marzo de 2026, en el Complejo Habitacional PRO.CRE.AR "Estación Buenos Aires" (Decreto Nacional N° 902/2012), ubicado en el barrio de Parque Patricios:

a) Informe si respecto al Complejo Habitacional PRO.CRE.AR "Estación Buenos Aires" ha sido tramitada la solicitud de final de obra y remita copia del expediente correspondiente.

Sobre este punto se informa que de acuerdo a la Ley 2.624, la Agencia Gubernamental de Control es el organismo competente en materia del otorgamiento de autorizaciones para actividades comerciales desarrolladas en el ámbito de la Ciudad Autónoma de Buenos Aires, como así también, controlar y verificar la seguridad e higiene de dichos establecimientos y obras civiles.

En virtud de ello, se aclara que toda cuestión vinculada al permiso de obra, planos de obra y/o documentación técnica registrada, corresponde a la órbita de la Dirección General de Registro de Obras y Catastro (DGROC), por lo que lo peticionado excede el marco de competencias que le fueron asignadas a la Agencia Gubernamental de Control.

b) En caso de no haberse expedido, indique las observaciones técnicas y administrativas formuladas, que impidan

que la obra se encuentre formalmente regularizada en términos edilicios.

Sobre este punto, corresponde remitirse a lo informado en el apartado a) respecto del alcance de las competencias de este Organismo, toda vez que lo requerido excede las facultades legalmente asignadas a esta Agencia.

c) En relación a los reclamos vecinales sobre las filtraciones en las cocheras, indique si existe registro de denuncias previas ante el GCABA, si se han realizado inspecciones, detallando sus fechas y resultados. Indique asimismo si la AGC se encontraba al tanto de la situación y si había detectado y/o accionado en su calidad de órgano de fiscalización y control.

Sobre este punto, se informa en primer lugar que, de la consulta efectuada a los sistemas de uso interno de la Agencia Gubernamental de Control respecto del inmueble sito en la calle Mafalda N° 907 de esta Ciudad (Edificio Sector 2 – Complejo Habitacional PRO.CRE.AR Estación Buenos Aires), no surgen registros de denuncias.

Sin perjuicio de ello, corresponde aclarar que el canal general de recepción de denuncias del Gobierno de la Ciudad Autónoma de Buenos Aires se instrumenta a través del Sistema Único de Atención Ciudadana (SUACI), desde donde las presentaciones son derivadas a los organismos competentes según la materia involucrada.

Por otra parte, de la consulta realizada al sistema interno LIZA surge que, con fecha 1° de junio de 2022, personal inspectivo de la Dirección General Fiscalización y Control de Obras se constituyó en el inmueble de referencia con motivo de la inspección correspondiente al Agente Verificador de Obras (AVO) 3.

Cabe señalar que las inspecciones AVO constituyen verificaciones efectuadas durante la ejecución de una obra, a solicitud del Director de Obra, mediante las cuales los Agentes Verificadores de Obras cotejan lo ejecutado en relación con los planos registrados ante la Dirección General de Registro de Obras y Catastro (DGROC), así como el cumplimiento de las previsiones del Código de Edificación vinculadas a condiciones de seguridad y protección de la obra, de la vía pública y de las fincas linderas.

En dicho marco, se labró el Acta de Intimación N° 177101-DGFYC/22, mediante la cual se intimó a solicitar la inspección AVO 4, así como también a acreditar el mantenimiento del elevador y de la instalación fija contra incendio, además de la colocación de un zócalo. Asimismo, se labró el Acta de Comprobación N° 6-00405348 por solicitar la inspección AVO 3 fuera de término.

Posteriormente, con fecha 16 de septiembre de 2022, se llevó a cabo la inspección correspondiente al AVO 4, oportunidad en la cual se verificó el plano conforme a obra, constatándose que lo ejecutado coincidía con la documentación presentada, encontrándose la obra terminada y librada al uso.

En este sentido, corresponde mencionar que el Código de Edificación de la Ciudad Autónoma de Buenos Aires, en su Artículo 5.1 “Conservación y Mantenimiento de los Edificios”, establece que todo edificio existente o librado al uso debe ser objeto de conservación y mantenimiento, siendo obligación de los propietarios, copropietarios sometidos al régimen de propiedad horizontal y condominio, superficiarios, usufructuarios, usuarios, tenedores, fiduciarios o beneficiarios de fideicomisos, conservar el inmueble y sus instalaciones en adecuadas condiciones de seguridad, higiene y salubridad.

Asimismo, corresponde señalar que el complejo habitacional referido no se encuentra comprendido dentro de la esfera de competencia de esta Agencia, toda vez que en el inmueble no se desarrolla una actividad comercial sujeta a habilitación, fiscalización y control por parte de la Agencia Gubernamental de Control.

Por último, deviene necesario señalar que ante situaciones de emergencia, riesgo edilicio o circunstancias que pudieran representar peligro para las personas y/o fincas linderas, resulta competente para intervenir la Dirección General Guardia de Auxilio y Emergencias (DGGAyE).

d) Indique si existió un convenio general o convenios individuales entre PRO.CRE.AR, el Banco Hipotecario S.A y el Gobierno de la Ciudad Autónoma de Buenos Aires para la comercialización y entrega de viviendas de cada uno de

los edificios que componen el Complejo Habitacional "Estación Buenos Aires". En caso afirmativo, remita su copia.

Sobre este punto, corresponde remitirse a lo informado en el apartado a) respecto del alcance de las competencias de este Organismo, toda vez que lo requerido excede las facultades legalmente asignadas a esta Agencia.

e) Especifique si tras el siniestro se notificó a la empresa Constructora Sudamericana (COSUD) para la realización de obras de emergencia o reparación.

Sobre este punto, corresponde remitirse a lo informado en el apartado a) respecto del alcance de las competencias de este Organismo, toda vez que lo requerido excede las facultades legalmente asignadas a esta Agencia.

f) Señale qué medidas se adoptaron para garantizar la custodia del predio tras el siniestro. Específicamente, aclare si se autorizó el ingreso de personal de la empresa constructora al sitio del derrumbe los días posteriores al hecho y bajo qué protocolo judicial o administrativo se realizó.

Sobre este punto, corresponde remitirse a lo informado en el apartado a) respecto del alcance de las competencias de este Organismo, toda vez que lo requerido excede las facultades legalmente asignadas a esta Agencia.

g) Detalle medidas adoptadas en relación a los damnificados por el derrumbe. Específicamente, informe sobre los criterios y procedimientos de evacuación, las medidas de alojamiento temporales para quienes fueron obligados a dejar sus casas, asistencia alimentaria y sanitaria brindada y toda otra necesidad atendida producto del derrumbe y su consecuente evacuación.

Sobre este punto, corresponde remitirse a lo informado en el apartado a) respecto del alcance de las competencias de este Organismo, toda vez que lo requerido excede las facultades legalmente asignadas a esta Agencia.

h) Indique si se dispuso la realización de peritajes técnicos independientes y si se evaluó la suspensión preventiva de obras en el complejo hasta tanto se determinen las causas del derrumbe.

Sobre este punto, corresponde remitirse a lo informado en el apartado a) respecto del alcance de las competencias de este Organismo, toda vez que lo requerido excede las facultades legalmente asignadas a esta Agencia.

Es propicio mencionar que los antecedentes inspectivos solicitados respecto al domicilio en cuestión, se encuentran como " *Archivos de Trabajo*" de la presente.

Finalmente, corresponde señalar que esta Agencia Gubernamental de Control ha dado respuesta a aquellos requerimientos comprendidos dentro de la órbita de sus competencias, en particular lo relativo al punto C de la Resolución en análisis, mientras qué, tal como se expusiera en los demás apartados de la misma, corresponde señalar que no resultan competencia de este Organismo, conforme la Ley N° 2.624.

Sin otro particular saluda atte.

Digitally signed by Comunicaciones Oficiales
Date: 2026.05.21 15:43:25 -03:00

Sabrina Wolff
Director General
D.G. LEGAL Y TÉCNICA AGC
MINISTERIO DE JUSTICIA

Digitally signed by Comunicaciones Oficiales
Date: 2026.05.21 15:43:26 -03:00

MINISTERIO JUSTICIA Y SEGURIDAD
AGENCIA GUBERNAMENTAL DE CONTROL
DIRECCIÓN GENERAL DE FISCALIZACIÓN Y CONTROL DE OBRAS

Agencia Gubernamental de Control

DATOS PARA AVO 3

CALLE SIN NOMBRE OFICIAL	3.612
CALLE	**NÚMERO**
20/05/2022	18177905/2015
FECHA DE PEDIDO	**NRO EXPEDIENTE DGROC**
COVID-19 - Reinicio de Obra Autorizado - 2021	OBRA NUEVA
ESTADO	**TIPO DE OBRA**
VIVIENDA MULTIFAMILIAR	0
DESTINO	**METROS CUADRADOS**
250	9
UNIDADES FUNCIONALES	**PISOS A CONSTRUIR**

DATOS DEL PROFESIONAL A CARGO

FABIÁN ERNESTO FAMA	1137655515
NOMBRE	**CELULAR**

DATOS DE LOS PROFESIONALES INTERVINIENTES

RESPONSABLE DE SEGURIDAD E HIGIENE	marcelo alberto civitelli	marcelocivitelli@fibertel.com.ar
TIPO	**NOMBRE**	**MAIL**
EJECUTOR ESTRUCTURAL	monica rzepa	mdelamonica@gmail.com
TIPO	**NOMBRE**	**MAIL**
PROYECTISTA ESTRUCTURAL	marinao travaglia	mdelamonica@gmail.com
TIPO	**NOMBRE**	**MAIL**
CONSTRUCTOR	monica rzepa	mdelamonica@gmail.com
TIPO	**NOMBRE**	**MAIL**

INFORME DE INSPECCIÓN

AVO - Verificación 3

CALLE SIN NOMBRE OFICIAL 3612			01/06/2022
Dirección			Fecha inspección
26	012P	001	(Sin Especificar)
Seccion	Manzana	Parcela	Comisaria
Administrado		DGFyCO-525286	0
Descripción del Origen		Nro de Ticket	EXP Obra
Profesional			Consejo y Matrícula
Propietario			DNI
Ricardo Dominguez			Representante por dirección de obra.
Atendido por			En carácter de
		0m²	
Destino		Superficie	Subsuelos Pisos
NoCumpleConLaEtapaDeVerificacionRequerida			
Resultado de la inspección			

► ACTAS GENERADAS

Acta de Comprobacion Nº: 600405348/0

Acta de Intimacion Nº: 177101/2022

► OBSERVACIONES DE INSPECCIÓN

Hora de Inicio: 09:08 Hora de Fin: 10:21 **Finca Cerrada** : No

Se realiza inspección de verificación especial 3. Edificio terminado y librado al uso. Se labra acta de inspección N° 177101 intimando a solicitar inspección de AVO 4, deberá contar con elevador mantenido al igual que instalación fija contra incendio, y a colocar zócalo rodapié en escalera a subsuelo. Se labra acta de comprobación digital N° 600405348 por solicitar inspección de AVO 3 fuera de termino (obra finalizada y librada al uso). Los datos para la confección de dicha acta de comprobación fueron obtenidos con lo que se contaba en el presente ticket por lo que no ha sido adicionado al mismo.

► OBSERVACIONES DEL SUPERVISOR

Atento a lo informado, deberán solicitar la V.E.4 dando cumplimiento a las observaciones realizadas.

ConIrregularidades

ResultadoInspeccionCalificado

► CHECKLIST RESPONDIDO

Fecha de Inspección: 1/6/2022
Hora Inicio: 09:08

Información General de Obra

Finca Cerrada: No
Tipo de Obra:: **Obra Nueva**
Atendido por: Ricardo Dominguez
En Carácter de: Representante por dirección de obra.
¿Cumple con el avance de obra requerido para realizar la inspección solicitada?: No

Resultado Final

Requiere intervención de la Guardia de Auxilio: No
Resultado de la Verificación: **Obra Librada al Uso**
Clausura en esta Inspección?: No
Obstrucción al procedimiento: No
Cumple con los requisitos para solicitar la siguiente verificación? Contestar NO en caso de que tenga que volver a solicitar la inspección:: No
Realizó Acta de Intimación?: Sí
Realizó Acta de Comprobación?: Sí
Observaciones de la Verificación: Se realiza inspección de verificación especial 3. Edificio terminado y librado al uso. Se labra acta de inspección N° 177101 intimando a solicitar inspección de AVO 4, deberá contar con elevador mantenido al igual que instalación fija contra incendio, y a colocar zócalo rodapié en escalera a subsuelo. Se labra acta de comprobación digital N° 600405348 por solicitar inspección de AVO 3 fuera de termino (obra finalizada y librada al uso). Los datos para la confección de dicha acta de comprobación fueron obtenidos con lo que se contaba en el presente ticket por lo que no ha sido adicionado al mismo.
Se requiere Adjuntar información adicional?: Sí
Imagen de información adicional: Sí
Hora de fin: 10:21

GOBIERNO DE LA CIUDAD AUTÓNOMA DE BUENOS AIRES
MINISTERIO DE JUSTICIA Y SEGURIDAD
AGENCIA GUBERNAMENTAL DE CONTROL
DIRECCION GENERAL DE FISCALIZACION Y CONTROL DE OBRAS

ACTA DE INSPECCION
-INTIMACION-

EDIFICIO SECTOR 2
ENTRE CALLES MIRAVÉ - MAFALDA
LAVALLOL Y SUAREZ

ACTUACION DE ORIGEN: EX-2015-18177905

En la Ciudad de Buenos Aires, a los 1 días del mes de JUNIO de 2022.
Los abajo firmantes pertenecientes a la Dirección General de Fiscalización y Control de Obras del Gobierno de la Ciudad Autónoma de Buenos Aires, sita en la calle Tte.Gral. J. D. Perón 2941 PB, mesa de Entradas y Salidas, se constituyeron en la finca ubicada en: CALLE SIN NOMBRE OFICIAL 3612
Titular/Propietario PROCREAR CUIT

Conforme a lo establecido por DNU 1510/97, Ley 1217, Ley 451, Decreto1363/02, Resolución 563/AGC/2009 de acuerdo a la inspección ocular practicada:
INTÍMESE A TENER PRESENTE EN LA FINCA, LA SIGUIENTE DOCUMENTACIÓN Y A REALIZAR LAS SIGUIENTES MEJORAS

1) SOLICITAR INSPECCIÓN DE AVO4 (FINAL DE OBRA)

2) DEBERÁ CONTAR CON ELEVADOR MANTENIDO AL IGUAL QUE INSTALACIÓN FIJA CONTRA INCENDIO.

3) COLOCAR ZOCALO PODAPIE EN ESCALERA A SUB SUELO.

INTIMACION A PARALIZAR TRABAJOS	☐ si	☑ no
INTIMACION A DEJAR FUERA DE SERVICIO	☐ si	☒ no

Plazos y Sanciones. Las intimaciones por faltas de funcionamiento tendrán un plazo para su cumplimiento de 10 días hábiles; por faltas de seguridad e higiene tendrán un plazo para su cumplimiento de 48hs. Dichos plazos se cuentan a partir del día siguiente de la presente intimación. Se hace saber que el incumplimiento de las mejoras y de los requisitos en el término acordado, dará lugar a la aplicación de la multa y/o clausura, hasta tanto no subsane la falta o irregularidad que diera lugar a la imposición de la medida conforme a la normativa vigente.
Se cierra el presente acto en presencia de quien dijo ser RICARDO DOMINGUEZ
DNI 10.127.320 en carácter de REPRESENTANTE CON D.O. de la finca, persona a la cual se hace entrega de las copias de las actas de comprobación labradas y original de la presente intimación, de la cual se firman tres ejemplares de un mismo tenor y a un solo efecto, siendo las 10:05 horas.

Firma y Aclaración
Administrado o responsable

Arq. Gustavo Motto
INSPECTOR FC 466.869
DGFYCO - AGC &CBA
Firma y Aclaración
Inspectores intervinientes

177101

GOBIERNO DE LA CIUDAD DE BUENOS AIRES
DIRECCIÓN GENERAL DE ADMINISTRACIÓN DE INFRACCIONES
Av. Hipólito Yrigoyen 2346, Ciudad aútónoma de Buenos Aires

ACTA DE COMPROBACIÓN
INFRACCIONES VARIAS

NRO. ACTA: 600405348

DÍA	MES	AÑO	HORA	MIN	REPARTICIÓN
01	06	2022	10	12	DGFYCO

LUGAR DE INFRACCIÓN	NRO.	PISO	DEPTO./OF./LOCAL
Calle sin nombre oficial	3612		

TITULAR: APELLIDO	NOMBRE / RAZON SOCIAL	NRO. DOCUMENTO / CUIT	TIPO	CORREO ELECTRÓNICO
Fama	Fabián Ernesto			

DOMICILIO PRESUNTO INFRACTOR	NRO.	PISO	DEPTO.	COD. POSTAL	LOCALIDAD / PROVINCIA

ATENDIÓ: APELLIDO, NOMBRE	NRO. DOCUMENTO	TIPO
Dominguez Ricardo	10127320	DNI

TESTIGOS: APELLIDO	NOMBRE	NRO. DOCUMENTO	TIPO
1.			
2.			

EXPTE. HABILITACIÓN / PERMISO	RUBRO
Ex- 2015-18177905	Obra

DESCRIPCIÓN DE INFRACCIONES
Por solicitar inspección de AVO 3 fuera de termino (obra finalizada y librada al uso).

PRUEBAS
No

MEDIDAS CAUTELARES

CLAUSURA	SECUESTRO	DECOMISO
No	No	No

INSPECCIONADO POR	
	NOMBRE: Gustavo Pablo
	APELLIDO: Mollo
	DNI: 18225776
	Repartición: DGFYCO

Digitally signed by Gustavo Pablo Mollo
Date: 2022.06.01 18:05:58 ART
Reason: Firma Digital

Número: IF-2026-24281232-GCABA-DGFYCO

Buenos Aires, Jueves 21 de Mayo de 2026

Referencia: SOLICITUD DE AVO 4 - SIN NOMBRE OFICIAL S/N - EX-2022-27461232- -GCABA-DGROC

A: Pablo Dolub (DGFYCO),

Con Copia A: Lucas Bottinelli (DGFYCO),

De mi mayor consideración:

DIRECCION GENERAL FISCALIZACION Y CONTROL DE OBRAS

Tengo el agrado de dirigirme a usted, a efectos de poner en su conocimiento que mediante expediente 2022-27461232--GCABA-DGROC, se solicita realizar Verificación Especial Nº 4 (AVO 4) todo ello en el marco de sus competencias.

Para el predio sito en la calle SIN NOMBRE OFICIAL S/N, SIN NOMBRE OFICIAL S/N, SIN NOMBRE OFICIAL S/N, SIN NOMBRE OFICIAL S/N. Nomenclatura Catastral: Sección 26, Manzana 12P, Parcela 01d.

Identificado como SECTOR 2

En razón de lo expuesto se adjuntan a la presente como “archivos de Trabajo”, solicitud de AVO 4 y Plano Conforme a Obra

Sin otro particular saluda atte.

IF-2026-24281232-GCABA-DGFYCO

Digitally signed by Comunicaciones Oficiales
DN: cn=Comunicaciones Oficiales
Date: 2022.08.26 13:10:18 -03'00'

Maria Belen Taccone
Director General
D.G. FISCALIZACIÓN Y CONTROL DE OBRAS
MINISTERIO DE JUSTICIA

Digitally signed by Comunicaciones Oficiales
DN: cn=Comunicaciones Oficiales
Date: 2022.08.26 13:10:19 -03'00'

Gobierno de la Ciudad Autónoma de Buenos Aires
Ministerio de Desarrollo Urbano
Subsecretaría de Registros, Interpretación y Catastro
Dirección General de Registro de Obras y Catastro
Gerencia Operativa de Registro de Obras
Área de Ajustes y Finales de Obra

4

FORMULARIO CON DATOS PARA VERIFICACION AVO

Decreto N° 271/GCBA/2014 y Resolución N° 7/SSREGIC/2016

OBRA	EXPEDIENTE: 27463008-19
	CALLE: Av. Velez Sarfield 731 esq. Suarez S/N esq. Lafayete esq. Mirave esq. Lavarden

Sr. JEFE AREA AJUSTES Y FINALES

En mi carácter de profesional actuante de la obra de referencia y dejando constancia que la Obra cumple con el grado de avance de acuerdo a lo solicitado en el Decreto N° 271/GCBA/2014, me presento para consignar los datos necesarios para que la DGFYCO pueda realizar la Verificación Especial N° 4

Circ.: 02	Sec.: 026	Manz.: 121	Parc: 01

Fecha de inicio de Exp.:		Fecha de registro de Exp.:
Superficie a computar:	m2	Derechos PVO $:

Tipo de Obra: VIVIENDA MULTIFAMILIAR CON COCHERAS Y LOCALES COMERCIALES		
Categorización: 1		
Propietario: FIDEICOMISO PRO CRE AR		
Director de obra: Pabian Ernesto Fama	C.P. CPIC	Mat. N° 14.631
Constructor: Mónica Rzepa	C.P. CPAU	Mat. N° 28.066
Ejecutor Estructura: Mónica Rzepa	C.P. CPAU	Mat. N° 28.066
Calculista: Mariano Travaglia	C.P. CPIC	Mat. N° 16.031

Los datos consignados revisten carácter de Declaración Jurada y son exclusiva responsabilidad del profesional actuante según art. 2.1.5 del C.E. y en caso de falseamiento son pasible de las sanciones que correspondan, dado que según Resolución N° 7/SSREGIC/2016 el sistema se automatiza a efecto de no generar demoras al administrado.

+5491137655515
TELEFONO PROFESIONAL

ffama@lafaza.com
MAIL PROFESIONAL

FIRMA Y SELLO DEL PROFESIONAL ACTUANTE

Con la presente, según Resolución N° 7/SSREGIC/2016, podrá presentar, ser estudiado y eventualmente registrado, el plano de Mensura y subdivisión en propiedad horizontal.
La presente será remitida al mail consignado en la misma o en su defecto puede retirarlo personalmente en Av. Martin Garcia 364 en el horario de 10:00 hs. a 13:00 hs.

FIRMA APROBADOR

INFORME DE INSPECCIÓN

AVO - Verificación 4

SIN NOMBRE OFICIAL sin numero			16/09/2022
Dirección			Fecha inspección
Seccion	Manzana	Parcela	Comisaria
DGROC		DGFyCO-553698	0
Descripción del Origen		Nro de Ticket	EXP Obra
Profesional			Consejo y Matrícula
Propietario			DNI
Ricardo Domínguez.			Representante de la obra.
Atendido por			En carácter de
	0m²		
Destino	Superficie	Subsuelos	Pisos
SinIrregularidades			
Resultado de la inspección			

► ACTAS GENERADAS

Sin actas generadas

► OBSERVACIONES DE INSPECCIÓN

Hora de Inicio: 09:30 Hora de Fin: 13:30 **Finca Cerrada** : No

Verificación de plano conforme a obra. Al momento de la inspección la obra se encuentra terminada y librada al uso. Lo ejecutado coincide con el plano presentado. La inspección no amerita observaciones.

► OBSERVACIONES DEL SUPERVISOR

Verificación 4°, Sección 26, Manzana 12P, Parcela 01d. SECTOR 2, sin observaciones.

SinIrregularidades

ResultadoInspeccionCalificado

GHIO, SEBASTIAN	BANEGAS, FRANCISCO JAVIER
Supervisor	Inspector

► CHECKLIST RESPONDIDO

Fecha de Inspección: 16/9/2022
Hora Inicio: 09:30

Información General de Obra

Finca Cerrada: No
Tipo de Obra:: **Obra Nueva**
Atendido por: Ricardo Domínguez.
En Carácter de: Representante de la obra.
¿Cumple con el avance de obra requerido para realizar la inspección solicitada?: Sí

AVO 4

Es plano Unico?: Sí

Incendio

Indique la altura del edificio de vivienda que requiere Instalación fija E1 - Servicio de agua contra incendio?: **El edificio tiene +27 m Y +47m de altura**
Tiene subsuelo/s?: Sí
El proyecto cuenta con escalera?: Sí
El proyecto cuenta con Ascensor?: Sí
El / los ascensores se encuentran instalados y en funcionamiento?: Sí
El mismo se encuentra Conservado y exhibe código QR vigente?: Sí
RAT - El / los artefactos térmicos se encuentran instalados y en funcionamiento?: Sí
El mismo se encuentra Certificado y exhibe código QR vigente?: Sí
IFCI - Cuenta con Instalacion Fija conta Incendio?: Sí
El mismo se encuentra Mantenido y exhibe código QR vigente?: Sí

Resultado Final

Requiere intervención de la Guardia de Auxilio: No
Resultado de la Verificación: **Sin Irregularidades**
Clausura en esta Inspección?: No
Obstrucción al procedimiento: No
Cumple con los requisitos para solicitar la siguiente verificación? Contestar NO en caso de que tenga que volver a solicitar la inspección:: Sí
Realizó Acta de Intimación?: No
Realizó Acta de Comprobación?: No
Observaciones de la Verificación: Verificación de plano conforme a obra. Al momento de la inspección la obra se encuentra terminada y librada al uso. Lo ejecutado coincide con el plano presentado. La inspección no amerita observaciones.
Se requiere Adjuntar información adicional?: No
Hora de fin: 13:30

G O B I E R N O DE LA C I U D A D DE B U E N O S A I R E S
"2022 - Año del 40° Aniversario de la Guerra de Malvinas. En homenaje a los veteranos y caídos en la defensa de las Islas Malvinas y el Atlántico Sur"

Número: IF-2026-24281232-GCABA-DGFYCO

Buenos Aires, Jueves 21 de Mayo de 2026

Referencia: 4° AVO APROBADO - SIN NOMBRE OFICIAL sin numero S26 M12P P1D SECTOR 2

En respuesta a: NO-2022-32526229-GCABA-DGROC

A: JOSE LUIS AGUERO (DGROC), Federico Pousa (DGROC), ADRIAN ENCISO (DGROC), JORGE BELOUSCORE (DGROC),

Con Copia A: Lucas Bottinelli (DGFYCO), Maria Belen Taccone (DGFYCO),

---

De mi mayor consideración:

En respuesta a la NOTA-2022-32526229-DGROC se informa que según la inspección realizada de Verificación Especial N°4 para la obra de la calle SIN NOMBRE OFICIAL sin numero S26 M12P P1D SECTOR 2 se concluye que el plano Conforme a Obra se encuentra APTO para el Final de Obra.

Dando por finalizado el procedimiento inspectivo en esta Gerencia Operativa.

Sin otro particular saluda atte.

Digitally signed by Comunicaciones Oficiales
DN: cn=Comunicaciones Oficiales
Date: 2022.09.19 12:10:12 -03'00'

Maria Belen Taccone
Director General
D.G. FISCALIZACIÓN Y CONTROL DE OBRAS
MINISTERIO DE JUSTICIA

Digitally signed by Comunicaciones Oficiales
DN: cn=Comunicaciones Oficiales
Date: 2022.09.19 12:10:12 -03'00'

G O B I E R N O DE LA C I U D A D DE B U E N O S A I R E S

"2026 - Año del 30° Aniversario de la sanción de la Constitución de la Ciudad Autónoma de Buenos Aires"

Hoja Adicional de Firmas
Informe gráfico

Número: IF-2026-24281232-GCABA-DGFYCO

Buenos Aires, Jueves 21 de Mayo de 2026

Referencia: DOCUMENTACION COMPLEJO HABITACIONAL PROCREAR

El documento fue importado por el sistema GEDO con un total de 11 pagina/s.

Digitally signed by Comunicaciones Oficiales
Date: 2026.05.21 14:44:39 -03:00

Maria Belen Taccone
Director General
D.G. FISCALIZACIÓN Y CONTROL DE OBRAS
MINISTERIO DE JUSTICIA

Digitally signed by Comunicaciones Oficiales
Date: 2026.05.21 14:44:40 -03:00

G O B I E R N O DE LA C I U D A D DE B U E N O S A I R E S

"2026 - Año del 30° Aniversario de la sanción de la Constitución de la Ciudad Autónoma de Buenos Aires"

Informe

Número: IF-2026-24465872-GCABA-DGTALMJ

Buenos Aires, Viernes 22 de Mayo de 2026

Referencia: EX-2026-18507159-GCABA-DGCCN, s/ Resolución 18/26 de la Legislatura de la Ciudad Autónoma de Buenos Aires.

Dirección General Coordinación y Consolidación Normativa

Gerencia Operativa Asuntos Legislativos

Tengo el agrado de dirigirme a Ud. en el marco de los presentes actuados, en relación a la Resolución 18/2026, obrante en orden 2, emanada de la Legislatura de la Ciudad Autónoma de Buenos Aires, en fecha 9 de abril de 2026, remitida al Poder Ejecutivo por Nota 12/2026, obrante en orden 3, en la cual se solicitó que se informe sobre diferentes puntos relacionados con el derrumbe ocurrido en la madrugada del 03 de marzo de 2026, en el Complejo Habitacional PRO.CRE.AR “Estación Buenos Aires” (Decreto Nacional N°902/2012), ubicado en el barrio de Parque Patricios.

Al respecto esta Dirección General, mediante Nota NO-2026-18776952-GCABA-DGTALMJ obrante a orden 8, solicitó a la Agencia Gubernamental de Control (AGC), remitir información en el marco de sus competencias, sobre los puntos referidos precedentemente.

En ese orden y de acuerdo a lo solicitado por esta instancia, la referida Agencia Gubernamental de Control (AGC), respondió mediante Nota NO-2026-24305445-GCABA-DGLYTAGC, obrante a orden 9.

Habiendo cumplimentado con lo requerido, se remiten los presentes para su conocimiento e intervención.

Sin otro particular, saluda a Ud. atentamente.

Digitally signed by Comunicaciones Oficiales
Date: 2026.05.22 12:57:00 -03:00

Ricardo Pardo
Director General
D.G. TECNICA ADMINISTRATIVA Y LEGAL MJGC
MINISTERIO DE JUSTICIA

Digitally signed by Comunicaciones Oficiales
Date: 2026.05.22 12:57:00 -03:00

Buenos Aires, 9 de abril de 2026.-

RESOLUCIÓN 18/2026

Artículo 1º.- El Poder Ejecutivo informará, a través de los organismos correspondientes y en un plazo máximo de 30 (treinta) días de recibida la presente, los siguientes puntos relacionados con el derrumbe ocurrido en la madrugada del 03 de Marzo de 2026, en el Complejo Habitacional PRO.CRE.AR "Estación Buenos Aires" (Decreto Nacional N°902/2012), ubicado en el barrio de Parque Patricios:

a) Informe si respecto al Complejo Habitacional PRO.CRE.AR "Estación Buenos Aires" ha sido tramitada la solicitud de final de obra y remita copia del expediente correspondiente .

b) En caso de no haberse expedido, indique las observaciones técnicas y administrativas formuladas, que impidan que la obra se encuentre formalmente regularizada en términos edilicios.

c) En relación a los reclamos vecinales sobre las filtraciones en las cocheras, indique si existe registro de denuncias previas ante el GCABA, si se han realizado inspecciones, detallando sus fechas y resultados. Indique asimismo si la AGC se encontraba al tanto de la situación y si había detectado y/o accionado en su calidad de órgano de fiscalización y control.

d) Indique si existió un convenio general o convenios individuales entre PRO.CRE.AR, el Banco Hipotecario S.A y el Gobierno de la Ciudad Autónoma de Buenos Aires para la comercialización y entrega de viviendas de cada uno de los edificios que componen el Complejo Habitacional "Estación Buenos Aires". En caso afirmativo, remita su copia.

e) Especifique si tras el siniestro se notificó a la empresa Constructora Sudamericana (COSUD) para la realización de obras de emergencia o reparación.

f) Señale qué medidas se adoptaron para garantizar la custodia del predio tras el siniestro. Específicamente, aclare si se autorizó el ingreso de personal de la empresa constructora al sitio del derrumbe los días posteriores al hecho y bajo qué protocolo judicial o administrativo se realizó.

g) Detalle medidas adoptadas en relación a los damnificados por el derrumbe. Específicamente, informe sobre los criterios y procedimientos de evacuación, las medidas de alojamiento temporales para quienes fueron obligados a dejar sus casas, asistencia alimentaria y sanitaria brindada y toda otra necesidad atendida producto del derrumbe y su consecuente evacuación.

h) Indique si se dispuso la realización de peritajes técnicos independientes y si se evaluó la suspensión preventiva de obras en el complejo hasta tanto se determinen las causas del derrumbe

Art. 2º.- Comuníquese, etc.

CLARA MUZZIO
PABLO JAVIER SCHILLAGI

ES COPIA

INLEG-2026-18505996-GCABA-DGCCN

Firmado digitalmente por Jorge Ignacio CESANI
Fecha:17/04/2026 15:19:02
Director de Despacho Parlamentario

G O B I E R N O DE LA C I U D A D DE B U E N O S A I R E S

"2026 - Año del 30° Aniversario de la sanción de la Constitución de la Ciudad Autónoma de Buenos Aires"

Hoja Adicional de Firmas
Normativa

Número: INLEG-2026-18505996-GCABA-DGCCN

Buenos Aires, Lunes 20 de Abril de 2026

Referencia: RES 18-26 N

El documento fue importado por el sistema GEDO con un total de 1 pagina/s.

Digitally signed by Comunicaciones Oficiales
Date: 2026.04.20 12:15:12 -03:00

Vanesa Alejandra Gaetani
Asistente administrativo
D.G. COORDINACION Y CONSOLIDACION NORMATIVA
AREA JEFE DE GOBIERNO

Digitally signed by Comunicaciones Oficiales
Date: 2026.04.20 12:15:13 -03:00

G O B I E R N O DE LA C I U D A D DE B U E N O S A I R E S

"2026 - Año del 30° Aniversario de la sanción de la Constitución de la Ciudad Autónoma de Buenos Aires"

Informe

Número: IF-2026-18517435-GCABA-DGCCN

Buenos Aires, Lunes 20 de Abril de 2026

Referencia: EX-2026-18509366-GCABA-DGCCN - Res 18/2026 - Informes relacionados con el derrumbe ocurrido en la madrugada del 03 de marzo del presente en el complejo habitacional PRO.CRE.AR “Estación Buenos Aires”

MINISTERIO DE SEGURIDAD

Me dirijo a Ud. en el marco de la Resolución de la Legislatura de la Ciudad Autónoma de Buenos Aires N.° **18/2026**, sancionada el día **09/04/2026**, cuya copia se encuentra agregada al presente Expediente Electrónico, mediante la cual tramita un Pedido de Informe al Poder Ejecutivo, enmarcado en el artículo 83 de la Constitución de la Ciudad Autónoma de Buenos Aires.

Se deja constancia que la mentada Resolución establece un plazo de **30 días hábiles** para remitir a la Legislatura la respuesta al pedido, operando su vencimiento el día **03/06/2026**. En este sentido, se solicita tenga a bien dar curso al presente Expediente Electrónico en el ámbito de su Ministerio para la elaboración de la respuesta, a partir de la información obrante en el/las área/s competente/s, y devolver las presentes actuaciones a esta Gerencia Operativa Asuntos Legislativos **antes del día 01/06/2026**, **a fin de dar respuesta al pedido en cuestión**. Se solicita asimismo que, al remitir las actuaciones, tenga a bien hacer constar en los actuados **con claridad y precisión la documentación que debe remitirse a la Legislatura como respuesta al Pedido de Informe que por los presentes obrados tramita**.

En este sentido, se solicita tenga a bien elaborar un Informe que dé cuenta de la intervención de las áreas que se encuentran bajo el ámbito de competencia de su Ministerio, e identifique el/los Documento/s que debe/n ser remitido/s a la Legislatura, **indicando a tal efecto el Número SADE de el/los Documento/s Electrónico/s a remitir y el número de orden bajo el cual obran agregados al Expediente**.

Asimismo, si usted considera que el pedido de información requiere, a los fines de dar una respuesta completa, de la intervención adicional de otro Ministerio o área de gobierno, se agradece tenga a bien notificar a esta repartición mediante Nota (módulo Comunicaciones Oficiales) en el plazo de TRES (3) DÍAS HÁBILES de recibida la presente, a fin de que se dé intervención a dicho organismo.

Si tiene alguna consulta, no dude en comunicarse con esta Gerencia Operativa a asuntoslegislativos@buenosaires.gob.ar o al 5091-7444.

Sin otro particular lo saluda a Ud. atentamente,

Se informa que la presente Resolución ha sido remitida, asimismo, a la Secretaría de Gestión y Desarrollo Urbano (Jefatura de Gabinete de Ministros) y a la Agencia Gubernamental de Control (Ministerio de

Justicia), a los fines de su debida intervención y respuesta. Recibidas las respuestas del área interviniente, esta Gerencia Operativa procederá a consolidar la información y respuestas recibidas a fin de remitir lo actuado a la Legislatura de la CABA.

Digitally signed by Comunicaciones Oficiales
Date: 2026.04.20 12:39:00 -03:00

Joaquin Giannuzzi
Gerente Operativo
D.G. COORDINACION Y CONSOLIDACION NORMATIVA
AREA JEFE DE GOBIERNO

Digitally signed by Comunicaciones Oficiales
Date: 2026.04.20 12:39:01 -03:00

G O B I E R N O DE LA C I U D A D DE B U E N O S A I R E S

"2026 - Año del 30° Aniversario de la sanción de la Constitución de la Ciudad Autónoma de Buenos Aires"

Informe

Número: IF-2026-26357014-GCABA-DGTALMSE

Buenos Aires, Miércoles 3 de Junio de 2026

Referencia: IF- Resolución N° 18/2026 de la Legislatura CABA

Tengo el agrado de dirigirme a Ud. en el marco de la Resolución N° 18/2026 de la Legislatura de la Ciudad Autónoma de Buenos Aires mediante la cual se solicita información relacionada con puntos relacionados con el derrumbe ocurrido en la madrugada del 03 de Marzo de 2026, en el Complejo Habitacional PRO.CRE.AR "Estación Buenos Aires" (Decreto Nacional N°902/2012), ubicado en el barrio de Parque Patricios, en el marco de las competencias de esta Dirección General, informó:

En cuanto al punto "E)" se hace saber que se adjunta como archivo embebido el IF-2026-11500006-GCABA-DGGAYE.- donde consta respuesta de COSUD a la comunicación en lo referente al hecho en fecha 05/03/2026 y su participacion en el mismo.-

En cuanto a los Puntos "F)" y "G)", se adjunta como archivo embebido la respuesta del área competente - NO-2026-19772777-GCABA-SJPCDAD.

sin otro particular,

Digitally signed by Comunicaciones Oficiales
Date: 2026.06.03 15:49:55 -03:00

Verónica Gonzalez
Director General
D.G. TECNICA ADMINISTRATIVA Y LEGAL MSEGC
MINISTERIO DE SEGURIDAD

Digitally signed by Comunicaciones Oficiales
Date: 2026.06.03 15:49:54 -03:00

Buenos Aires, 5 de marzo de 2026

Señor Ministro de Seguridad
del Gobierno de la Ciudad de Buenos Aires
Horacio Alberto Giménez
S/D

De nuestra mayor consideración:

Constructora Sudamericana S.A. (COSUD) tiene el agrado de dirigirse al Sr. Ministro con relación a la comunicación recibida el día de la fecha por correo electrónico, sobre el derrumbe parcial de la loza del estacionamiento en el sector 2 del Complejo Habitacional Procrear "Estación Buenos Aires".

Hemos venido llevando a cabo diversas acciones desde el primer momento que tomamos conocimiento de esta situación, en estrecha colaboración con las autoridades del GCBA.

La primera y más primordial atención de COSUD fueron las personas que habitan en el edificio, quienes fueron evacuadas preventivamente.

A todas ellas COSUD gestionó alojamiento en hoteles de la ciudad y las comidas, incluyendo sus mascotas.

Estamos procurando que las personas con necesidades especiales reciban la debida asistencia. La seguridad y bienestar de todas las familias sigue siendo nuestra principal preocupación y ocupación. Toda nuestra energía está puesta en asegurar las condiciones que permitan el retorno de todos los evacuados a sus hogares en el menor plazo posible.

Asimismo, estamos actuando proactivamente en la evaluación estructural del edificio. El mismo día que sucedió el derrumbe -martes 3 de marzo pasado- personal de nuestra empresa, junto con un experto estructuralista independiente y representantes de la Dirección General de Guardia de Auxilio y Emergencias, pudimos ingresar para realizar un examen visual de las instalaciones.

Este primer examen permitió definir con las autoridades del Gobierno de la Ciudad de Buenos Aires, un curso de acción rápido, que consiste en el apuntalamiento preventivo de la estructura, la desvinculación de la zona afectada y la verificación del estado estructural, con retiro de los escombros. Las intervenciones se ejecutarán con personal especializado y bajo estrictos estándares de seguridad, minimizando riesgos para todos los involucrados.

COSUD presentó **con relación a EBA 2,** en la Dirección General antes mencionada el Plan Ejecutivo de Trabajo, que resultó aprobado ayer 4 de marzo a última hora. Con dicha resolución , la aprobación de ingreso por la DGAYE , y Policía quien se contactó a su vez con la Fiscalía ingresamos a las 11.20 hs al predio.

Esta mañana ingresamos al mismo con personal especializado y ya comenzamos con las actividades planificadas. Continuaremos colaborando estrechamente

con las diversas autoridades del GCBA, informando sobre las conclusiones que arroje esta evaluación profunda de la estructura. A tal fin solicitamos la conformidad del Administrador Fiduciario de EBA 2.

Con relación a EBA 1, dado que se trata de un edificio lindero, para llevar tranquilidad a los vecinos del edificio , propusimos a la Administradora del Consorcio que nos autorice a realizar un apuntalamiento preventivo en cocheras del Edificio , lo que se ha pactado para ser ejecutado el día 6.3.2026 , toda vez que retiren las coches del subsuelo.

En virtud de lo expuesto se propone realizar la revisión de eventuales fisuras, rajaduras u otras manifestaciones en EBA 1, mañana a las 12 hs , dado que estaremos en el edificio. , ello sin perjuicio que el día 3.3.2026 se hizo un recorrido por los subsuelos de EBA 1,

Con relación a EBA 10: Se programará y coordinará la visita ,informando con la debida antelación.

Quedamos a vuestra entera disposición para brindar cualquier otra información necesaria.

Sin otro particular, saludo a Ud. atentamente

COLEGIO DE ESCRIBANOS · CIUDAD DE BUENOS AIRES · CAPITAL FEDERAL - REPUBLICA ARGENTINA

ACTUACION NOTARIAL
LEY 404

I ANEXO

ALEJANDRO A. [illegible]
ESCRIBANO
MATRICULA [illegible]

N 009288115

LEGALIZACION 111025 583925
26/9/2011 13:12:12

FOLIO NUMERO 544.- PRIMERA COPIA.- PODER GENERAL JUDICIAL: ''CONSTRUCTORA SUDAMERICANA SOCIEDAD ANONIMA, COMERCIAL, INDUSTRIAL, FINANCIERA, INMOBILIARIA, Y AGROPECUARIA'' a favor de GARCIA TEJERA, María José.- ESCRITURA NUMERO: CIENTO VEINTISIETE.- En la Ciudad de Buenos Aires, Capital de la República Argentina, a los veintiocho días del mes de mayo de dos mil ocho, ante mi Escribano Autorizante, comparece **Rudi Guido BOGGIANO LEUPOLT**, chileno, nacido el 26 de octubre de 1945, casado en primeras nupcias con Anna Bettati, titular del Documento Nacional de Identidad número 92.077.336, titular del C.U.I.T. 20-92077336-3, domiciliado en Avenida Alem 986, Piso Séptimo de esta Ciudad. El compareciente es persona de mi conocimiento, doy fe. **INTERVIENE:** en nombre y representación y en su carácter de Presidente de la Sociedad ''**CONSTRUCTORA SUDAMERICANA SOCIEDAD ANONIMA, COMERCIAL, INDUSTRIAL, FINANCIERA, INMOBILIARIA, Y AGROPECUARIA**, C.U.I.T. 30-54675227-1, con domicilio legal en Leandro N. Alem 986, Séptimo Piso, Capital Federal, justificando la personería y carácter invocado con la siguiente documentación: a) Estatutos de la sociedad instrumentados por escritura número 1402 otorgada el 21 de septiembre de 1970 ante el escribano de esta Capital José Clemente Alonso, al folio 5609, Registro Notarial 37, referida a la constitución provisoria de la sociedad y su complementaria número 1556, otorgada ante el mencionado escribano Alonso el 20 de octubre de 1970, al folio 6231 del Registro Notarial 37, cuyos testimonios se inscribieron en forma conjunta en el Juzgado Nacional de Primera Instancia en lo Comercial de Registro el

6 de noviembre de 1970, número 4695, folio 85, Libro 73, Tomo A de Estatutos de Sociedades Anónimas Nacionales; **b)** Aumento de Capital y reforma de estatutos otorgada por escritura número 1468, pasada ante el mencionado escribano José C. Alonso el 14 de octubre de 1971, al folio 6142, Registro Notarial 37, cuyo testimonio se inscribió en el Juzgado Nacional de Primera Instancia en lo Comercial de Registro el 28 de octubre de 1971, número 3808, folio 438, Libro 74, Tomo A de Estatutos de Sociedades Anónimas Nacionales; **c)** Reforma de estatutos instrumentada por escritura número 1708, otorgada el 22 de diciembre de 1975 y su rectificatoria número 196, otorgada el 20 de febrero de 1976, ambas ante el escribano de esta Capital don Manuel Alonso, a los folios 5658 y 505 respectivamente, Registro Notarial 15 cuyos testimonios se inscribieron en el Juzgado Nacional de Primera Instancia en lo Comercial de Registro el 9 de septiembre de 1976, número 2791, Libro 84, Tomo A de Estatutos de Sociedades Anónimas Nacionales; **d)** Aumento de capital y emisión de acciones, otorgado por escritura número 843, otorgada ante el mencionado escribano de Capital Federal don Manuel Alonso, al folio 2273, Registro Notarial 15, cuyo testimonio se inscribió en el Juzgado Nacional de Primera Instancia en lo Comercial de Registro el 24 de septiembre de 1976, número 2998, Libro 84, Tomo A de Estatutos de Sociedades Anónimas Nacionales; **e)** Aumento de Capital otorgado por escritura número 2300, pasada ante el escribano de Capital Federal don Manuel Alonso, al folio 6096, cuyo primer testimonio se inscribió en el Juzgado Nacional de Primera Instancia en lo Comercial de Registro el 7 de

febrero de 1977, número 109, Libro 84, Tomo A de Estatutos de Sociedades Anónimas Nacionales; **f)** Aumento de Capital otorgado por escritura número 2629 de fecha 13 de diciembre de 1977, otorgada ante el escribano de esta Capital don Manuel Alonso, al folio 6569, Registro Notarial 15, cuyo testimonio se inscribió en el Juzgado Nacional de Primera Instancia en lo Comercial de Registro el 8 de febrero de 1978, número 114, Libro 86, Tomo A de Estatutos de Sociedades Anónimas Nacionales; **g)** Aumento de capital y reforma de estatutos, otorgada por escritura número 191, otorgada el 5 de marzo de 1984, al folio 591, Registro Notarial 15, cuyo primer testimonio se inscribió en la Inspección General de Justicia, Registro Público de Comercio el 27 de marzo de 1985 bajo el número 2025, Libro 100, Tomo A de sociedades anónimas; **h)** Reforma de estatutos otorgada por escritura número 2204, otorgada el 22 de mayo de 1997, al folio 10922, Registro Notarial 15 de esta Capital a cargo del escribano Manuel Alonso, cuyo primer testimonio se inscribió en la Inspección General de Justicia el 29 de mayo de 1997, bajo el número 5569, Libro 121, Tomo A de Sociedades Anónimas; **i)** Acta de Asamblea de fecha 31 de octubre de 2007, por la cual se eligieron las actuales autoridades y **j)** Acta de Directorio número 422 de fecha 31 de octubre de 2007 por la cual se distribuyen los cargos.- La documentación, en sus originales tengo a la vista para este acto y lo relacionado en los puntos: **a), b), c), d), e), f), g)** y **h)** en fotocopias debidamente certificadas corren agregadas al folio número 216, del presente registro, protocolo del año 2005; lo relacionado

N 009288116

en los puntos: i) y j), en fotocopias debidamente certificadas corren agregadas al folio 272 del presente registro, protocolo corriente.- Y el compareciente en el carácter invocado y acreditado **DICE:** Que ``**CONSTRUCTORA SUDAMERICANA SOCIEDAD ANONIMA, COMERCIAL, INDUSTRIAL, FINANCIERA, INMOBILIARIA, Y AGROPECUARIA**'' confiere **PODER GENERAL JUDICIAL,** a favor de la Doctora **María josé GARCIA TEJERA,** para que en nombre y representación de ``**CONSTRUCTORA SUDAMERICANA SOCIEDAD ANONIMA, COMERCIAL, INDUSTRIAL, FINANCIERA, INMOBILIARIA, Y AGROPECUARIA**'', intervenga en defensa de sus intereses en todos los asuntos que susciten o deban sustanciarse ante los tribunales de cualquier fuero y jurisdicción y/o tramitaciones judiciales, mediaciones, trámites administrativos y/o laborales que al presente tenga pendientes o que en lo sucesivo se le suscitaren, ya sea como actora, demandada, interesada o en cualquier otro carácter. A tal efecto los faculta para presentarse ante los Señores Jueces, Tribunales, mediaciones y demás autoridades administrativas nacionales, provinciales o municipales, con escritos, escrituras, testimonios, títulos, partidas y toda clase de documentos públicos y privados que fueren menester y se exijan, promover y contestar demandas de cualquier naturaleza, tercerías y reconvenciones, oponer y contestar excepciones, recusar, declinar o prorrogar jurisdicciones, producir todo género de pruebas e informaciones; tachar testigos, nombrar o consentir el nombramiento de administradores de bienes, tasadores, rematadores, martilleros, escribanos y peritos de toda índole, aceptando o impugnando sus

operaciones y peritajes; diligenciar exhortos, mandamientos, oficios, testimonios, intimaciones y cédulas; remitir citaciones y notificaciones, ya sea por carta a documento, telegrama simple o colacionados, con o sin aviso de recepción; solicitar actas de constatación; realizar o solicitar inventarios; solicitar testimonios e inscripciones; agregar o desglosar documentos; compulsar libros; poner y absolver posiciones; asistir a juicios verbales y a exámenes periciales de toda clase y al cotejo de documentos, firmas y letras; interpelar, interponer o renunciar recursos legales, oponer o interrumpir prescripciones, comprometer las causas en arbitrio, arbitradores o amigables componedores; desistir, allanarse, conciliar, celebrar arreglos judiciales o extrajudiciales, cobrar y percibir judicial o extrajudicialmente, dar o exigir recibos y cartas de pago, transigir y pedir caducidad de instancia; prestar o deferir juramentos; pedir medidas cautelares preventivas o definitivas y sus levantamientos; conceder quitas y esperas, acordar términos, aceptar o exigir fianzas, cauciones o arraigos y demás garantías, solicitar declaratoria de quiebra y concursos civiles o comerciales, nombrar o consentir el nombramiento de síndicos, liquidadores y comisiones de vigilancia, asistir a juntas de acreedores, hacer, aceptar, rechazar o renovar concordatos, adjudicaciones y cesiones de bienes u otros convenios, verificar y observar créditos y sus graduaciones, pedir rehabilitaciones, recibir una cosa por otra, intervenir en todos los incidentes que se susciten, hacer valer, aceptar o rechazar casos

fortuitos o de fuerza mayor, hacer novaciones, intervenir en la ejecución de sentencias, pedir la venta judicial de los bienes de los deudores, iniciar y tramitar juicios sucesorios en los cuales la poderdante tenga interés o sea parte, aceptar o repudiar herencias, reconocer o desconocer herederos, acreedores, legatarios y cesionarios, asumir el pago de impuestos, servicios y tasas, deducir los recursos de inconstitucionalidad e inaplicabilidad de la ley, concurrir a las audiencias de mediación y conciliación conforme a la Ley 24.573 (Decreto Reglamentario 1021/95) y los que lo amplíen en lo sucesivo, intervenir en mediaciones preliminares voluntarias, y en las obligatorias, recusar, con o sin causa al mediador y notificarse de la asignación de juzgado, remitir el formulario intervenido al mediador, concurrir a las audiencias, suscribir actas en los Centros de Mediación, intervenir en procesos de mediación ante el Servicio de Conciliación Laboral Obligatoria (SECLO) y cualquier otro organismo nacional o provincial de mediación creado o a crearse, aceptando designaciones de terceros, incluyendo mediadores y/o árbitros, para casos de disidencia y otorgar y suscribir las respectivas escrituras públicas de compromiso arbitral, presentarse ante todas las reparticiones públicas o privadas que fueren necesarias para realizar en las mismas todas las diligencias que correspondieren, y practicar cuantos más actos gestiones y trámites sean necesarios y conducentes al mejor desempeño del presente mandato, que a los fines encomendados les confiere sin limitación alguna.- La sociedad mandante deja

COLEGIO DE ESCRIBANOS · CIUDAD DE BUENOS AIRES · CAPITAL FEDERAL - REPUBLICA ARGENTINA

ACTUACION NOTARIAL
LEY 404

N 009288118

constancia: **a)** Que la enumeración de las facultades es enunciativa y no limitativa, salvo cuando la ley exija que conste expresamente; **b)** Que la intervención del mandante en los actos y negocios encomendados no revocará ni limitará el mandato, mientras no lo sea en forma expresa, agregando que el presente poder no revoca los poderes otorgados con anterioridad a la presente y **c)** Que solicita de mi escribano autorizante expida y entregue primera copia para los apoderados. **LEIDA Y RATIFICADA,** así la otorga y firma, por ante mí, doy fe.- **Rudi Guido BOGGIANO LEUPOLT.** Ante mí, hay un sello. **Alejandro A. SASSO. CONCUERDA,** con su escritura matriz que pasó ante mí al folio número 544, del Registro de Contratos Públicos número 2019, a mi cargo, se expide la presente **PRIMERA COPIA,** para **LA APODERADA,** en **CUATRO** sellos de Actuación Notarial numerados correlativamente del número N009288115 al presente que firmo y sello en la Ciudad de Buenos Aires, a los veintiocho días del mes de mayo del año dos mil ocho.-

ALEJANDRO A. SASSO
ESCRIBANO
MATRICULA 4314

N 009288118

COLEGIO DE ESCRIBANOS
CIUDAD DE BUENOS AIRES
CAPITAL FEDERAL - REPUBLICA ARGENTINA

LEGALIZACION
LEY 404

L 010447861

EL COLEGIO DE ESCRIBANOS de la Ciudad de Buenos Aires, Capital Federal de la República Argentina, en virtud de las facultades que le confiere la ley orgánica vigente, LEGALIZA la firma y sello del escribano ALEJANDRO ARMANDO SASSO obrantes en el documento anexo, presentado en el día de la fecha bajo el Nº 111026583925/2 La presente legalización no juzga sobre el contenido y forma del documento.

Buenos Aires, Miércoles 26 de Octubre de 2011

COLEGIO DE ESCRIBANOS
LEGALIZACION
CIUDAD DE BUENOS AIRES
CAPITAL FEDERAL - REPUBLICA ARGENTINA

ESC. RODOLFO JOSE KLIGMANN
COLEGIO DE ESCRIBANOS
CONSEJERO

G O B I E R N O DE LA C I U D A D DE B U E N O S A I R E S

"2026 - Año del 30° Aniversario de la sanción de la Constitución de la Ciudad Autónoma de Buenos Aires"

Hoja Adicional de Firmas
Informe gráfico

Número: IF-2026-11500006-GCABA-DGGAYE

Buenos Aires, Viernes 6 de Marzo de 2026

Referencia: “Estación Buenos Aires"

El documento fue importado por el sistema GEDO con un total de 11 pagina/s.

Victoria Muiño
Analista
D.G.GUARDIA DE AUXILIO Y EMERGENCIAS
MINISTERIO DE SEGURIDAD

G O B I E R N O DE LA C I U D A D DE B U E N O S A I R E S

"2026 - Año del 30° Aniversario de la sanción de la Constitución de la Ciudad Autónoma de Buenos Aires"

Número: NO-2026-19772777-GCABA-SJPCDAD

Buenos Aires, Lunes 27 de Abril de 2026

Referencia: NO-2026-19358300-GCABA-SJPCDAD// RESOLUCIÓN 18/2026

En respuesta a: NO-2026-19358300-GCABA-SJPCDAD

A: Carla Virginia MANGIAMELI (SJPCDAD),

Con Copia A:

De mi mayor consideración:

SUBJEFATURA

Se tomó conocimiento de la Resolución N° 18/26 , en relación a lo peticionado sobre el informe de la Legislatura de la Ciudad Autónoma de Buenos Aires en el cual solicita:

a) Informe si respecto al Complejo Habitacional PRO.CRE.AR "Estación Buenos Aires" ha sido tramitada la solicitud de final de obra y remita copia del expediente correspondiente .

b) En caso de no haberse expedido, indique las observaciones técnicas y administrativas formuladas, que impidan que la obra se encuentre formalmente regularizada en términos edilicios.

c) En relación a los reclamos vecinales sobre las filtraciones en las cocheras, indique si existe registro de denuncias previas ante el GCABA, si se han realizado inspecciones, detallando sus fechas y resultados. Indique asimismo si la AGC se encontraba al tanto de la situación y si había detectado y/o accionado en su calidad de órgano de fiscalización y control.

d) Indique si existió un convenio general o convenios individuales entre PRO.CRE.AR, el Banco Hipotecario S.A y el Gobierno de la Ciudad Autónoma de Buenos Aires para la comercialización y entrega de viviendas de cada uno de los edificios que componen el Complejo Habitacional "Estación Buenos Aires". En caso afirmativo, remita su copia. e) Especifique si tras el siniestro se notificó a la empresa Constructora Sudamericana (COSUD) para la realización de obras de emergencia o reparación.

f) Señale qué medidas se adoptaron para garantizar la custodia del predio tras el siniestro. Específicamente,

aclare si se autorizó el ingreso de personal de la empresa constructora al sitio del derrumbe los días posteriores al hecho y bajo qué protocolo judicial o administrativo se realizó.

g) Detalle medidas adoptadas en relación a los damnificados por el derrumbe. Específicamente, informe sobre los criterios y procedimientos de evacuación, las medidas de alojamiento temporales para quienes fueron obligados a dejar sus casas, asistencia alimentaria y sanitaria brindada y toda otra necesidad atendida producto del derrumbe y su consecuente evacuación.

h) Indique si se dispuso la realización de peritajes técnicos independientes y si se evaluó la suspensión preventiva de obras en el complejo hasta tanto se determinen las causas del derrumbe.

Atento a ello, solicitó a la Superintendencia de Seguridad Comunal y la Superintendencia de Orden Urbano como superintendencias interventoras que se expidan al respecto de los puntos F y G.

En cuanto al punto F, se hace saber que se implementaron dispositivos de seguridad en el predio mediante distintas Órdenes de Servicio, consistentes en la asignación de personal policial para tareas de prevención, custodia perimetral y mantenimiento del orden público, con el fin de evitar el acceso no autorizado de terceros.

En cuanto al ingreso de personal de empresas constructoras al sitio del derrumbe, se informa que no existió injerencia ni registro por parte de las dependencias policiales intervinientes, siendo dichas autorizaciones ajenas a su competencia y responsabilidad.

Respecto al punto G se informa que en cuanto a los criterios y procedimientos de evacuación fueron dispuestos y ejecutados por el Cuerpo de Bomberos de la Policía de la Ciudad, en función de evaluaciones técnicas de riesgo.

Finalmente referente a las medidas de alojamiento temporario, asistencia alimentaria, sanitaria y demás acciones destinadas a los damnificados fueron implementadas por las áreas competentes del Gobierno de la Ciudad Autónoma de Buenos Aires, no teniendo intervención las dependencias policiales informantes en dichas acciones.

Por último, se informa que lo requerido en los puntos a), b), c), d) y e) deberá ser canalizado ante las áreas competentes, en virtud de que esta Institución no posee injerencia en dichas materias.

Cumplido, se eleva.

rjb

Sin otro particular saluda atte.

Digitally signed by Comunicaciones Oficiales
Date: 2026.04.27 12:25:00 -03:00

Pablo Nicolas Palmieri
Jefe de Division
SUBJEFATURA POLICIA DE LA CIUDAD
JEFATURA DE POLICIA DE LA CIUDAD

Digitally signed by Comunicaciones Oficiales
Date: 2026.04.27 12:25:01 -03:00

G O B I E R N O DE LA C I U D A D DE B U E N O S A I R E S

"2026 - Año del 30° Aniversario de la sanción de la Constitución de la Ciudad Autónoma de Buenos Aires"

Informe

Número: IF-2026-26495356-GCABA-DGTALMSE

Buenos Aires, Jueves 4 de Junio de 2026

Referencia: Pedido de Informe de Legislatura CABA en el marco de la Resolución N° 18/26

Dirección General Coordinación y Consolidación Normativa Gerencia Operativa Asuntos Legislativos

Por las presentes actuaciones tramita el Pedido de Informe de la Legislatura de la Ciudad de Buenos Aires a este Ministerio de Seguridad, aprobado por la Resolución N° 18/2026. En virtud de lo solicitado, se remite lo informado por la Direccion General Tecnica, Administrativa y Legal del Miniterio de Seguridad mediante IF-2026-26357014-GCABA-DGTALMSE, para su conocimiento, intervención y la prosecución del pertinente trámite.

Digitally signed by Comunicaciones Oficiales
Date: 2026.06.04 12:18:27 -03:00

Verónica Gonzalez
Director General
D.G. TECNICA ADMINISTRATIVA Y LEGAL MSEGC
MINISTERIO DE SEGURIDAD

Digitally signed by Comunicaciones Oficiales
Date: 2026.06.04 12:18:27 -03:00

Buenos Aires, 9 de abril de 2026.-

RESOLUCIÓN 18/2026

Artículo 1º.- El Poder Ejecutivo informará, a través de los organismos correspondientes y en un plazo máximo de 30 (treinta) días de recibida la presente, los siguientes puntos relacionados con el derrumbe ocurrido en la madrugada del 03 de Marzo de 2026, en el Complejo Habitacional PRO.CRE.AR "Estación Buenos Aires" (Decreto Nacional N°902/2012), ubicado en el barrio de Parque Patricios:

a) Informe si respecto al Complejo Habitacional PRO.CRE.AR "Estación Buenos Aires" ha sido tramitada la solicitud de final de obra y remita copia del expediente correspondiente .

b) En caso de no haberse expedido, indique las observaciones técnicas y administrativas formuladas, que impidan que la obra se encuentre formalmente regularizada en términos edilicios.

c) En relación a los reclamos vecinales sobre las filtraciones en las cocheras, indique si existe registro de denuncias previas ante el GCABA, si se han realizado inspecciones, detallando sus fechas y resultados. Indique asimismo si la AGC se encontraba al tanto de la situación y si había detectado y/o accionado en su calidad de órgano de fiscalización y control.

d) Indique si existió un convenio general o convenios individuales entre PRO.CRE.AR, el Banco Hipotecario S.A y el Gobierno de la Ciudad Autónoma de Buenos Aires para la comercialización y entrega de viviendas de cada uno de los edificios que componen el Complejo Habitacional "Estación Buenos Aires". En caso afirmativo, remita su copia.

e) Especifique si tras el siniestro se notificó a la empresa Constructora Sudamericana (COSUD) para la realización de obras de emergencia o reparación.

f) Señale qué medidas se adoptaron para garantizar la custodia del predio tras el siniestro. Específicamente, aclare si se autorizó el ingreso de personal de la empresa constructora al sitio del derrumbe los días posteriores al hecho y bajo qué protocolo judicial o administrativo se realizó.

g) Detalle medidas adoptadas en relación a los damnificados por el derrumbe. Específicamente, informe sobre los criterios y procedimientos de evacuación, las medidas de alojamiento temporales para quienes fueron obligados a dejar sus casas, asistencia alimentaria y sanitaria brindada y toda otra necesidad atendida producto del derrumbe y su consecuente evacuación.

h) Indique si se dispuso la realización de peritajes técnicos independientes y si se evaluó la suspensión preventiva de obras en el complejo hasta tanto se determinen las causas del derrumbe

Art. 2º.- Comuníquese, etc.

CLARA MUZZIO
PABLO JAVIER SCHILLAGI

ES COPIA

INLEG-2026-18505996-GCABA-DGCCN

Firmado digitalmente por Jorge Ignacio CESANI
Fecha:17/04/2026 15:19:02
Director de Despacho Parlamentario

G O B I E R N O DE LA C I U D A D DE B U E N O S A I R E S

"2026 - Año del 30° Aniversario de la sanción de la Constitución de la Ciudad Autónoma de Buenos Aires"

Hoja Adicional de Firmas
Normativa

Número: INLEG-2026-18505996-GCABA-DGCCN

Buenos Aires, Lunes 20 de Abril de 2026

Referencia: RES 18-26 N

El documento fue importado por el sistema GEDO con un total de 1 pagina/s.

Digitally signed by Comunicaciones Oficiales
Date: 2026.04.20 12:15:12 -03:00

Vanesa Alejandra Gaetani
Asistente administrativo
D.G. COORDINACION Y CONSOLIDACION NORMATIVA
AREA JEFE DE GOBIERNO

Digitally signed by Comunicaciones Oficiales
Date: 2026.04.20 12:15:13 -03:00

G O B I E R N O DE LA C I U D A D DE B U E N O S A I R E S

"2026 - Año del 30° Aniversario de la sanción de la Constitución de la Ciudad Autónoma de Buenos Aires"

Informe

Número: IF-2026-18603574-GCABA-DGCCN

Buenos Aires, Lunes 20 de Abril de 2026

Referencia: EX-2026-18601631-GCABA-DGCCN - Res 18/2026 - Informes relacionados con el derrumbe ocurrido en la madrugada del 03 de marzo del presente en el complejo habitacional PRO.CRE.AR “Estación Buenos Aires”

MINISTERIO DE DESARROLLO HUMANO Y HÁBITAT

Me dirijo a Ud. en el marco de la Resolución de la Legislatura de la Ciudad Autónoma de Buenos Aires N.° **18/2026**, sancionada el día **09/04/2026**, cuya copia se encuentra agregada al presente Expediente Electrónico, mediante la cual tramita un Pedido de Informe al Poder Ejecutivo, enmarcado en el artículo 83 de la Constitución de la Ciudad Autónoma de Buenos Aires.

Se deja constancia que la mentada Resolución establece un plazo de **30 días hábiles** para remitir a la Legislatura la respuesta al pedido, operando su vencimiento el día **03/06/2026**. En este sentido, se solicita tenga a bien dar curso al presente Expediente Electrónico en el ámbito de su Ministerio para la elaboración de la respuesta, a partir de la información obrante en el/las área/s competente/s, y devolver las presentes actuaciones a esta Gerencia Operativa Asuntos Legislativos **antes del día 01/06/2026**, **a fin de dar respuesta al pedido en cuestión**. Se solicita asimismo que, al remitir las actuaciones, tenga a bien hacer constar en los actuados **con claridad y precisión la documentación que debe remitirse a la Legislatura como respuesta al Pedido de Informe que por los presentes obrados tramita**.

En este sentido, se solicita tenga a bien elaborar un Informe que dé cuenta de la intervención de las áreas que se encuentran bajo el ámbito de competencia de su Ministerio, e identifique el/los Documento/s que debe/n ser remitido/s a la Legislatura, **indicando a tal efecto el Número SADE de el/los Documento/s Electrónico/s a remitir y el número de orden bajo el cual obran agregados al Expediente**.

Asimismo, si usted considera que el pedido de información requiere, a los fines de dar una respuesta completa, de la intervención adicional de otro Ministerio o área de gobierno, se agradece tenga a bien notificar a esta repartición mediante Nota (módulo Comunicaciones Oficiales) en el plazo de TRES (3) DÍAS HÁBILES de recibida la presente, a fin de que se dé intervención a dicho organismo.

Si tiene alguna consulta, no dude en comunicarse con esta Gerencia Operativa a asuntoslegislativos@buenosaires.gob.ar o al 5091-7444.

Sin otro particular lo saluda a Ud. atentamente,

Se informa que la presente Resolución ha sido remitida, asimismo, a la Secretaría de Gestión y Desarrollo Urbano (Jefatura de Gabinete de Ministros), la Agencia Gubernamental de Control (Ministerio de Justicia),

y al Ministerio de Seguridad, a los fines de su debida intervención y respuesta. Recibidas las respuestas del área interviniente, esta Gerencia Operativa procederá a consolidar la información y respuestas recibidas a fin de remitir lo actuado a la Legislatura de la CABA.

Digitally signed by Comunicaciones Oficiales
Date: 2026.04.20 16:28:04 -03:00

Joaquin Giannuzzi
Gerente Operativo
D.G. COORDINACION Y CONSOLIDACION NORMATIVA
AREA JEFE DE GOBIERNO

Digitally signed by Comunicaciones Oficiales
Date: 2026.04.20 16:28:04 -03:00

G O B I E R N O DE LA C I U D A D DE B U E N O S A I R E S

"2026 - Año del 30° Aniversario de la sanción de la Constitución de la Ciudad Autónoma de Buenos Aires"

Informe

Número: IF-2026-32708113-GCABA-SSRAIS

Buenos Aires, Viernes 17 de Julio de 2026

Referencia: s/ Resolución N° 18/2026.

En atención a la información solicitada por la Legislatura de la Ciudad Autónoma de Buenos Aires mediante la Resolución N° 18/2026, se informa lo siguiente:

Respecto del punto D) del requerimiento, se acompaña la respuesta elaborada por el Instituto de Vivienda de la Ciudad (IVC), obrante en la Nota N° NO-2026-32064684-GCABA-IVC y sus archivos adjuntos CONVE-2019-34175172-GCABA-IVC y Acta Acuerdo Rescision IF-2020-26260246-GCABA-IVC

Punto G) En lo que respecta a las competencias del Ministerio de Desarrollo Humano y Hábitat, se informa que, en virtud de la evacuación de emergencia dispuesta por las autoridades competentes, este Ministerio, a través de la Dirección General Red de Atención, desarrolló un operativo social en el Complejo Habitacional "Estación Buenos Aires", ubicado en el barrio de Parque Patricios, Ciudad Autónoma de Buenos Aires.

En tal sentido, el día 3 de marzo de 2026, equipos profesionales de la Dirección General Red de Atención se hicieron presentes en el Complejo Habitacional (Torres A, B, C y D), a fin de asistir a las personas evacuadas con los recursos disponibles del Ministerio.

En el lugar se realizaron contactos in situ con las familias evacuadas, a fin de conocer su situación particular y orientar las intervenciones correspondientes.

En ese marco, se brindó orientación, acompañamiento y contención social a las personas afectadas, así como derivaciones al Ministerio de Salud de la Ciudad para facilitar el acceso a turnos de atención psicológica en los casos que así lo requirieran. Asimismo, se prestó asistencia operativa para el ingreso a las viviendas de los grupos familiares afectados, con el objeto de permitir el retiro de pertenencias personales.

Durante las jornadas de asistencia se dispusieron recursos logísticos destinados a acompañar a las personas evacuadas, incluyendo provisión de agua y alimentos, instalación de gazebos y sillas para facilitar la permanencia en el lugar, así como servicios de traslado hacia distintos puntos de la Ciudad de Buenos Aires.

Las tareas de contacto y actualización del relevamiento de las personas vinculadas al inmueble afectado fueron inicialmente desplegadas por la Dirección General de Participación Ciudadana y Cercanía – Área Jefatura de Gobierno, con posterior intervención de la Dirección General Red de Atención, que colaboró mediante entrevistas telefónicas a los titulares de cada unidad funcional de las cuatro torres evacuadas, con el objeto de complementar la información previamente recabada y facilitar la asistencia correspondiente.

Asimismo, se habilitaron canales de atención a través de la Línea de Atención Social Inmediata (LASI-108), mediante la cual se continuó brindando orientación, acompañamiento y contención social a las personas damnificadas, así como derivación al Ministerio de Salud de la Ciudad en caso de resultar necesario.

En materia habitacional, se informa que, en el marco del operativo desarrollado a raíz del siniestro, la empresa Constructora Sudamericana S.A. (COSUD) gestionó alternativas de alojamiento hotelero para aquellas familias que así lo requirieron.

Asimismo, el Ministerio de Desarrollo Humano y Hábitat, previendo la eventual necesidad de plazas adicionales, puso a disposición un total de quinientas cincuenta (550) vacantes hoteleras en distintos establecimientos, a fin de garantizar alternativas de alojamiento transitorio para las personas evacuadas, brindando asesoramiento y acompañamiento en las gestiones vinculadas a su eventual asignación.

Las acciones descriptas se desarrollaron en articulación con las distintas áreas del Gobierno de la Ciudad, manteniéndose el seguimiento de las situaciones detectadas mediante la intervención territorial y la coordinación con la comuna correspondiente.

Sin otro particular, saludo atentamente.-

Digitally signed by Comunicaciones Oficiales
Date: 2026.07.17 12:31:45 -03:00

Angeles Mc Loughlin
Subsecretario
SUBSECRETARIA RED DE ATENCION E INCLUSION SOCIAL
MINISTERIO DE DESARROLLO HUMANO Y HABITAT

Digitally signed by Comunicaciones Oficiales
Date: 2026.07.17 12:31:46 -03:00

G O B I E R N O DE LA C I U D A D DE B U E N O S A I R E S

"2026 - Año del 30° Aniversario de la sanción de la Constitución de la Ciudad Autónoma de Buenos Aires"

Número: NO-2026-32064684-GCABA-IVC

Buenos Aires, Martes 14 de Julio de 2026

Referencia: s/ Respuesta NO-2026-29216196-GCABA-IVC - Resolución N° 18/2026. Legislatura de la Ciudad de Buenos Aires. Estación Buenos Aires.

A: Maria Jimena Iluminatti (IVC),

Con Copia A: Soledad Benedetto (IVC), MARTINA RABBIOSI (IVC),

---

De mi mayor consideración:

Atento a lo solicitado mediante **NO-2026-29216196-GCABA-IVC** en relacion a la Resolución N° 18/2026 de Legislatura de la Ciudad de Buenos Aires, esta Direccion General cumple en contestar en el marco de sus competencias:

d) Indique si existió un convenio general o convenios individuales entre PRO.CRE.AR, el Banco Hipotecario S.A y el Gobierno de la Ciudad Autónoma de Buenos Aires para la comercialización y entrega de viviendas de cada uno de los edificios que componen el Complejo Habitacional "Estación Buenos Aires". En caso afirmativo, remita su copia.

En fecha 15 de febrero de 2019 se suscribio un Convenio de Colaboración entre el Instituto de Vivienda de la Ciudad, PROCREAR representado por el BANCO HIPOTECARIO S.A, Gobierno de la Ciudad Autónoma de Buenos Aires y Banco de la Ciudad de Buenos Aires (Se acompaña como archivo de trabajo CONVE-2019-34175172-GCABA-IVC).

De acuerdo con la Cláusula Tercera ("Obligaciones del IVC") del mencionado Convenio, el Instituto de Vivienda de la Ciudad tenía a su cargo el proceso de inscripción, selección y preasignación de las personas interesadas en adquirir las viviendas ubicadas en el Desarrollo Urbanístico Estación Buenos Aires, de conformidad con las pautas fijadas en las Bases y Condiciones agregadas como ANEXO II.

Con posterioridad, las partes decidieron de mutuo acuerdo rescindir el Convenio de Colaboracion celebrado el 15 de febrero de 2019 y, en fecha 28 de agosto de 2020 el mencionado Convenio fue rescindido mediante Acta Acuerdo de Rescision (Se acompaña como archivo de trabajo IF-2020-26260246-GCABA-IVC).

Sin otro particular saluda atte.

Digitally signed by Comunicaciones Oficiales
Date: 2026.07.14 12:28:15 -03:00

Maria Elisa Rocca
Director General de Vivienda Asequible
INST. DE VIVIENDA DE LA CIUDAD DE BS.AS
MINISTERIO DE DESARROLLO HUMANO Y HABITAT

Digitally signed by Comunicaciones Oficiales
Date: 2026.07.14 12:28:17 -03:00

CONVENIO DE COLABORACIÓN ENTRE

PROGRAMA CRÉDITO ARGENTINO DEL BICENTENARIO PARA LA VIVIENDA ÚNICA FAMILIAR

(PROCREAR)

BANCO DE LA CIUDAD DE BUENOS AIRES

INSTITUTO DE VIVIENDA DE LA CIUDAD DE BUENOS AIRES

GOBIERNO DE LA CIUDAD AUTÓNOMA DE BUENOS AIRES

LÍNEA DESARROLLOS URBANÍSTICOS - ESTACIÓN BUENOS AIRES

En la Ciudad Autónoma de Buenos Aires, a los 15 días del mes de febrero de 2019, entre:

A) El PROGRAMA CRÉDITO ARGENTINO DEL BICENTENARIO PARA LA VIVIENDA ÚNICA FAMILIAR (PRO.CRE.AR), representado por el **BANCO HIPOTECARIO S.A**, en su carácter de Fiduciario, representado en este acto por el Sr. Esteban Guillermo Vainer DNI 22.431.651, y el Sr. Andrés Fabián Ocampo DNI 12.454.604, en su carácter de apoderados, con domicilio en la calle Reconquista N° 151, de la Ciudad Autónoma de Buenos Aires, (en adelante, el "FIDUCIARIO");

B) El INSTITUTO DE LA VIVIENDA DE LA CIUDAD AUTÓNOMA DE BUENOS AIRES, representada en este acto por su Presidente el Lic. Juan Ignacio Maquieyra, DNI N° 32.863.765, con domicilio en la calle Dr. Enrique Finochietto 435, de la Ciudad Autónoma de Buenos Aires (en adelante el "IVC"),

C) El GOBIERNO DE LA CIUDAD AUTÓNOMA DE BUENOS AIRES, representada en este acto por el Sr. Ministro de Desarrollo Urbano y Transporte, Lic. Franco Moccia, DNI 14.699.669, con domicilio en la calle Av. Martín García 346, Piso 5° de la Ciudad Autónoma de Buenos Aires y por el Sr. Ministro de Ambiente y Espacio Público, Cdor. Eduardo Alberto Macchiavelli, DNI N° 17.110.752 con domicilio en la calle Avenida Martín García Nº 346 piso 3º, de la Ciudad Autónoma de Buenos Aires, (en adelante "GCABA") y

D) El BANCO DE LA CIUDAD DE BUENOS AIRES, representado en este caso por su Presidente, el Dr. Javier Eugenio Sebastián Ortiz Batalla, DNI 13.244.866, con domicilio real en la calle Florida 302 de la Ciudad Autónoma de Buenos Aires (en adelante el "BANCO"), todas las anteriores denominadas conjuntamente como "LAS PARTES" y cada una de ellas una "PARTE".

CONVE-2019-34175172-GCABA-IVC

Suscribe el presente, el Doctor Iván Kerr DNI Nº 25.597.686, en su carácter de Presidente del Comité Ejecutivo del Fideicomiso PRO.CRE.AR constituido por Decreto Nº 902/2012 (en adelante el "COMITÉ EJECUTIVO").

CONSIDERANDO:

Que mediante el Decreto de Necesidad y Urgencia del Poder Ejecutivo Nacional N° 902/12 se constituyó el FONDO FIDUCIARIO PÚBLICO denominado PROGRAMA CRÉDITO ARGENTINO DEL BICENTENARIO PARA LA VIVIENDA ÚNICA FAMILIAR (PRO.CRE.AR), cuyo objeto, entre otros, es facilitar el acceso a la vivienda propia de la población, y la generación de empleo como políticas de desarrollo económico y social, a través del otorgamiento de créditos para la construcción, para la adquisición de viviendas y del desarrollo de proyectos urbanísticos destinados a familias.

Que de conformidad con el artículo 2 del Decreto citado anteriormente se establecieron el fiduciante, el FIDUCIARIO, el beneficiario y el COMITÉ EJECUTIVO del fideicomiso.

Que el COMITÉ EJECUTIVO se creó a fin de operativizar, optimizar y agilizar la toma de decisiones del Fideicomiso. El COMITÉ EJECUTIVO tiene como misión fijar las condiciones, impartir instrucciones y/o autorizar en forma previa las actividades a cargo del FIDUCIARIO y efectuar su seguimiento y control, conforme surja de las previsiones del Contrato de Fideicomiso.

Que en fecha 18 de julio de 2012 se celebró el Contrato de Fideicomiso PRO.CRE.AR entre el Estado Nacional, en su carácter de Fiduciante, y el Banco Hipotecario S.A. en carácter de FIDUCIARIO.

Que el Decreto de Necesidad y Urgencia N° 146/17, modifica el Decreto de Necesidad y Urgencia N° 902/2012, entre otros puntos, disponiendo que la Presidencia del COMITÉ EJECUTIVO será ejercida por el MINISTERIO DEL INTERIOR, OBRAS PÚBLICAS Y VIVIENDA, que a su vez será la Autoridad de Aplicación del Fideicomiso, o quien éste designe en su reemplazo.

Que, en el marco del Fideicomiso PRO.CRE.AR, el COMITÉ EJECUTIVO decidió llevar adelante la Línea Desarrollos Urbanísticos dirigida a facilitar el acceso a la vivienda única en alguno de los proyectos urbanísticos o complejos habitacionales que se ejecutan o se ejecutarán bajo el Programa PRO.CRE.AR en terrenos aportados por el Estado Nacional, las Provincias y/o los Municipios.

Que el inmueble sobre el que se asienta el Desarrollo Urbanístico – Estación Buenos Aires fue transferido en dominio fiduciario por el Estado Nacional al FIDUCIARIO, en el marco de lo dispuesto por la Resolución AABE Nº 46/2014 y concordantes.

NICOLÁS PASCUAL
COORDINADOR DE ASESORAMIENTO
GERENCIA DE ASUNTOS LEGALES
BANCO CIUDAD DE BS. AS.

Que a la fecha existen Sectores del Desarrollo Urbanístico – Estación Buenos Aires construidos prácticamente en su totalidad, restando no obstante ciertas instancias necesarias para la transferencia dominial de las unidades individuales que componen tales Sectores.

Que el IVC, es un ente de derecho público creado por la Ley N° 1.251, encargado de la aplicación y ejecución de las políticas de vivienda del Gobierno de la Ciudad Autónoma de Buenos Aires.

Que son principios de la Ley N° 1.251 de la Ciudad Autónoma de Buenos Aires contribuir al acceso a la vivienda digna de todos los habitantes de la Ciudad Autónoma de Buenos Aires, imposibilitados por razones económicas y sociales de acceder a la misma por cualquiera de los medios regidos por el sector privado y que requieran de la participación del sector público para lograrlo y reducir mediante políticas activas el déficit habitacional.

Que, asimismo, son principios de la Ley N° 1.251 promover el efectivo ejercicio del derecho al hábitat y a la vivienda de todos los habitantes de la Ciudad Autónoma de Buenos Aires, promocionar la demanda y estimular la oferta de vivienda

Que, por otra parte, el BANCO es una entidad financiera válidamente constituida y autorizada por el Banco Central de la República Argentina, que ha manifestado su voluntad de facilitar, mediante el otorgamiento de créditos hipotecarios, el acceso a la vivienda a quienes resulten beneficiarios de unidades funcionales ubicadas en el Desarrollo Urbanístico – Estación Buenos Aires bajo el mencionado programa PRO.CRE.AR en el ejido de la Ciudad Autónoma de Buenos Aires.

NICOLAS PASCUAL
COORDINADOR DE ASESORAMIENTO
AGENCIA DE ASUNTOS LEGALES
M.J.G.E.B.A.C.A.B.A.

Que LAS PARTES declaran que de acuerdo a las disposiciones legales que rigen su actuación se encuentran debidamente autorizadas a suscribir el presente convenio.

Por ello, LAS PARTES acuerdan celebrar el presente Convenio (en adelante, el "CONVENIO"), conforme a las siguientes cláusulas y condiciones:

CLÁUSULA PRIMERA - OBJETO

El presente CONVENIO tiene como finalidad establecer los derechos y obligaciones de LAS PARTES respecto al proceso a implementar para la enajenación y financiación de las viviendas componentes del Desarrollo Urbanístico - Estación Buenos Aires (en adelante el "DESARROLLO URBANISTICO") de

acuerdo a los lineamientos que se detallan en las cláusulas siguientes y en los ANEXOS I, II y III, los cuales forman parte del presente (en adelante "LA LÍNEA").

CLÁUSULA SEGUNDA - LINEAMIENTOS

Los plazos se calcularán en días hábiles bancarios, con excepción de aquellos supuestos en los que expresamente se prevean días corridos.

Todos los términos no definidos en el presente CONVENIO, tendrán el significado asignado a los mismos en los ANEXOS del presente.

CLAUSULA TERCERA - OBLIGACIONES DEL IVC.

3.1 El IVC se compromete a llevar a cabo los procesos de inscripción, selección y preasignación de los interesados en adquirir las viviendas ubicadas en el DESARROLLO URBANÍSTICO, de conformidad con las pautas fijadas en las Bases y Condiciones que obran agregadas como ANEXO II al presente (en adelante las "BASES Y CONDICIONES").

3.2 El IVC brindará al interesado la información y el asesoramiento debido respecto a los requisitos contenidos en las BASES Y CONDICIONES para el ingreso del interesado a LA LINEA debiendo para esto habilitar las oficinas de atención al público correspondientes.

3.3 El IVC es responsable único por el cumplimiento, en tiempo y forma, de las obligaciones establecidas a su cargo en el ANEXO III que forma parte integrante del presente CONVENIO.

3.4 El IVC realizará y mantendrá un legajo de respaldo en soporte papel o informático de aquellos interesados que hayan resultado seleccionados para acceder a las viviendas del DESARROLLO URBANÍSTICO (en adelante los "SELECCIONADOS"), observando los recaudos normativos sobre protección de datos personales. El mencionado legajo deberá contener la totalidad de la documentación que respalde el cumplimiento de las BASES Y CONDICIONES por parte del SELECCIONADO. Los mencionados legajos deberán encontrarse en todo momento a disposición del FIDUCIARIO o de quien éste determine, para su verificación y auditoría.

3.5 El IVC deberá entregar al BANCO, en la oportunidad que se fija en el ANEXO III, el listado de los interesados que hayan resultado SELECCIONADOS, a los fines de que el BANCO realice la precalificación crediticia.

3.6 El IVC mantendrá indemne al FIDUCIARIO, al COMITÉ EJECUTIVO y al BANCO de cualquier reclamo, acción, daño y/o perjuicio, que reconozca su origen en los procesos de inscripción, selección y preasignación, con excepción de lo concerniente a los cruces y validaciones realizado por el COMITÉ EJECUTIVO y el análisis crediticio realizado por el BANCO.

3.7 El IVC podrá destinar un porcentaje del total de las unidades funcionales del DESARROLLO URBANÍSTICO, a interesados que acrediten ser dependientes de la Policía de la Ciudad de Buenos Aires; de las Fuerzas Federales; a afiliados a Asociaciones Sindicales de trabajadores que presten servicios para la Ciudad Autónoma de Buenos Aires y a personal docente de los establecimientos educativos de la gestión estatal de la Ciudad de Buenos Aires debiendo suscribir a tales efectos los convenios que estime correspondientes.

CLÁUSULA CUARTA - OBLIGACIONES DEL BANCO

4.1 El BANCO se compromete a otorgar, sujeto a los términos y condiciones establecidos en el presente CONVENIO, facilidades crediticias a los SELECCIONADOS informados por el IVC, siempre que éstos aprueben la evaluación crediticia dispuesta por el BANCO (en adelante, la "PRECALIFICACIÓN CREDITICIA") y cumplan con los requisitos establecidos por las BASES Y CONDICIONES de LA LINEA.

4.2 El BANCO se compromete a informar al IVC el resultado de la PRECALIFICACIÓN CREDITICIA efectuada a la nómina de SELECCIONADOS enviada por el IVC. Asimismo, el BANCO deberá informar al IVC, cuando éste así lo requiera, respecto al avance de la PRECALIFICACIÓN CREDITICIA de los SELECCIONADOS. El FIDUCIARIO y el COMITÉ EJECUTIVO podrán solicitar al IVC el acceso a la información que se menciona en la presente Cláusula.

4.3 El BANCO realizará y mantendrá, respecto de cada SELECCIONADO un legajo, en soporte papel o informático, en donde conste la evaluación crediticia efectuada y su resultado. Asimismo, realizará y mantendrá un legajo respecto del SELECCIONADO a quien se le otorgue una facilidad crediticia en el marco de LA LÍNEA (en adelante el "BENEFICIARIO/S"). En dicho legajo constará la totalidad de la documentación que respalde el otorgamiento de la facilidad crediticia. Los mencionados legajos deberán encontrarse en todo momento a disposición del FIDUCIARIO o de quien éste determine, para su verificación y auditoría.

NICOLAS PASCUAL
COORDINADOR DE ASESORAMIENTO
GERENCIA DE ASUNTOS LEGALES
BANCO CIUDAD DE BS. AS.

4.4 El BANCO deberá proveer toda la información explicativa y asesorar en cuanto correspondiere al SELECCIONADO respecto de la totalidad de las características y condiciones del financiamiento.

4.5 El BANCO es responsable de efectuar la PRECALIFICACIÓN CREDITICIA de cada SELECCIONADO, asumiendo los efectos del mismo, liberando al FIDUCIARIO, al COMITÉ EJECTUIVO y al IVC de tal análisis y responsabilidad. A los fines del cumplimiento de la presente cláusula y la precedente (clausula 4.4), el BANCO dispondrá, en función de su disponibilidad, de personal suficiente para efectuar la evaluación crediticia en el mismo sitio y momento en que procedan las entrevistas realizadas por el IVC, de ser ello técnica y operativamente factible.

4.6 El BANCO es responsable único por el cumplimiento, en tiempo y forma, de las obligaciones establecidas a su cargo en el Anexo III, que forma parte integrante del presente CONVENIO.

4.7 En caso de que el BANCO tomara conocimiento de alguno de los supuestos establecidos como "pérdida del beneficio" en el ANEXO II al presente, informará dicha circunstancia al IVC y al FIDUCIARIO mediante la remisión de una nota en un plazo máximo de 5 (cinco) días hábiles desde que tomó conocimiento o fue notificado.

4.8 El BANCO se compromete a realizar sus mayores esfuerzos a fin de destinar hasta un monto máximo por todo concepto de $8.000.000.000.- (Pesos ocho mil millones) al financiamiento de viviendas ubicadas en el DESARROLLO URBANÍSTICO. El mencionado compromiso estará sujeto a las disponibilidades de fondeo necesarias para el otorgamiento de las correspondientes financiaciones, así como también a las limitaciones estatutarias y regulatorias que resulten de aplicación.

4.9 En caso de que el FIDUCIARIO haya acordado en el respectivo Boleto de Compraventa suscripto con el BENEFICIARIO la entrega de la posesión de la vivienda, supeditando la escrituración traslativa de dominio del inmueble al cumplimiento de las instancias previas necesarias al efecto, el BANCO deberá otorgar el crédito al momento de suscripción de dicho Boleto de Compraventa, debiendo otorgar el BENEFICIARIO la cesión de los derechos y acciones emergentes de tal instrumento a su favor en garantía del préstamo otorgado. Adicionalmente, el contrato de financiación entre el BANCO y el BENEFICIARIO preverá el otorgamiento por parte de este último a favor del BANCO de un Poder Especial Irrevocable a fin de otorgar la garantía hipotecaria en primer grado de privilegio sobre la vivienda en respaldo del préstamo otorgado, una vez concluidas las instancias previas necesarias para proceder al otorgamiento de dicho acto escriturario.

NICOLAS PASCUAL
COORDINADOR DE ASESORAMIENTO
GERENCIA DE ASUNTOS LEGALES
EX-C.G.P.C.Y.C.

4.10 En caso que ocurriese lo previsto en el punto 4.9 precedente, los fondos correspondientes al capital del préstamo otorgado por el BANCO, a quien resulte BENEFICIARIO, quedarán depositados en un plazo fijo renovable denominado en UVAs (más un interés a ser acordado entre el BANCO y el FIDUCIARIO con la conformidad del COMITÉ EJECUTIVO), constituido en el BANCO a la orden del FIDUCIARIO en las condiciones financieras de mercado vigentes a la fecha de constitución, hasta que la vivienda se halle en condiciones de ser escriturada a favor del BENEFICIARIO y se pueda constituir la correspondiente garantía hipotecaria a favor del BANCO. Dicho plazo fijo quedará prendado a favor del BANCO en garantía de la opción de venta que se menciona a continuación. Luego del otorgamiento de la correspondiente escritura traslativa de dominio a favor del BENEFICIARIO y de la garantía hipotecaria a favor del BANCO, los fondos del correspondiente plazo fijo serán liberados, a su vencimiento, a favor del FIDUCIARIO. El BANCO tendrá la opción, luego de transcurridos 24 meses del otorgamiento del préstamo al BENEFICIARIO sin que la vivienda se encontrara en condiciones de ser escriturada a su nombre, de vender sus derechos crediticios y garantías al FIDUCIARIO – incluyendo la sustitución del Poder Especial Irrevocable a su favor – en cuyo caso retendrá en pago el capital originario denominado en UVAs del correspondiente plazo fijo (neto de las amortizaciones que se hubieren devengado en el correspondiente préstamo), debiendo entregar al FIDUCIARIO los accesorios que se hubieran ido devengando.

4.11 Una vez ejercida por el BANCO la opción de venta mencionada en la Cláusula 4.10 precedente, el FIDUCIARIO podrá solicitar al BANCO que continúe administrando el cobro de los préstamos vendidos al FIDUCIARIO, debiendo acordarse previamente las condiciones económicas de dicho servicio de cobranza.

4.12 El BANCO no podrá ejercer la opción de venta mencionada en punto 4.10 en aquellos casos en que por su exclusivo error o negligencia haya otorgado una facilidad crediticia a BENEFICIARIOS que no cumplan con los requisitos previstos en los Anexos II y III del presente CONVENIO, siempre que la verificación de dichos requisitos esté a cargo del BANCO.

CLÁUSULA QUINTA - OBLIGACIONES DEL FIDUCIARIO Y DEL COMITÉ EJECUTIVO.

5.1 El FIDUCIARIO deberá entregar al IVC, dentro de los diez (10) días de la fecha de suscripción del presente CONVENIO un detalle de las características de las unidades funcionales componentes del DESARROLLO URBANISTICO que se encuentren disponibles para su adjudicación, a fin de asesorar a

los interesados y cumplir con los procesos de inscripción, selección y preasignación. Dicho listado se incorporará al CONVENIO como Anexo I.

5.2 El FIDUCIARIO deberá entregar al BANCO toda la información necesaria en relación a las unidades funcionales disponibles para su financiación, a los fines de realizar la tasación de las mismas y el correspondiente análisis en cuanto a su aptitud como garantía del crédito a otorgar.

5.3 El FIDUCIARIO realizará todas las gestiones necesarias para que las viviendas se hallen en condiciones de ser escrituradas a favor de los BENEFICIARIOS.

5.4 El COMITÉ EJECUTIVO deberá informar, cuando el IVC lo solicite, si los participantes han sido titulares de beneficio en otros programas de soluciones habitacionales de PRO.CRE.AR, conforme lo establecido en las BASES Y CONDICIONES.

5.5 El FIDUCIARIO se compromete a suscribir toda la documentación necesaria y/o conveniente a efectos de instrumentar lo establecido en las cláusulas 4.9 y 4.10 del presente CONVENIO, previa obtención de las autorizaciones que pudieran corresponder.

5.6 El FIDUCIARIO se compromete a presentar ante las autoridades correspondientes todo lo requerido para aprobación de los planos de mensura particular, división en propiedad horizontal y planos de obra correspondientes al DESARROLLO URBANISTICO, ello en tiempo y forma.

5.7 El FIDUCIARIO responde por el eventual incumplimiento a las obligaciones asumidas en el presente CONVENIO, en los términos del art. 1687 y cc. del Código Civil y Comercial de la Nación.

5.8. El FIDUCIARIO y el COMITÉ EJECUTIVO deberán observar los recaudos normativos sobre protección de datos personales al momento de disponer de los legajos mencionados en la Cláusula

CLÁUSULA SEXTA: COMPROMISOS DEL GCABA

6.1 El GCABA se compromete a prestar toda la colaboración necesaria a los efectos de imprimir trámite preferencial a la gestión y registro de los planos de mensura particular, división en propiedad horizontal y planos de obra correspondientes al DESARROLLO URBANISTICO.

6.2 El GCABA se compromete a prestar la colaboración necesaria a los efectos de imprimir trámite preferencial en lo que hace a la recepción y habilitación al uso de los espacios verdes y de las infraestructuras correspondientes a la obra de la red vial, pluvial y de alumbrado público, así como a la emisión de los Certificados de Aptitud Ambiental y demás diligencias asociadas al procedimiento

NICOLAS PASCUAL
APODERADO DE ASESORAMIENTO
GERENCIA DE ASUNTOS LEGALES
BANCO CIUDAD DE BUENOS AIRES

de Evaluación de Impacto Ambiental correspondientes a las distintas superficies, sectores y edificaciones del DESARROLLO URBANÍSTICO.

CLÁUSULA SÉPTIMA – MODIFICACIONES

7.1 Cualquiera de LAS PARTES podrá proponer, a través de notificación fehaciente, cambios en las BASES Y CONDICIONES, hasta el momento de inscripción de los interesados, siempre y cuando los mismos no impliquen mayores cargas o costos. La aceptación o rechazo de los cambios propuestos deberá comunicarse dentro de los diez (10) días hábiles de recibida la notificación. La falta de respuesta fuera de dicho plazo implicará la aceptación de los cambios propuestos. A los fines de instrumentar las modificaciones, LAS PARTES se comprometen a suscribir el documento correspondiente.

7.2 Cualquier cambio al presente CONVENIO deberá hacerse por escrito y contar con la previa conformidad de LAS PARTES.

7.3 LAS PARTES acuerdan que los términos y condiciones de las facilidades crediticias a ser otorgadas a quienes resulten BENEFICIARIOS serán fijados a exclusivo criterio del BANCO quien podrá modificarlos a su solo arbitrio teniendo en cuenta las condiciones de mercado al momento de su otorgamiento.

CLÁSULA OCTAVA – PROTECCIÓN DE DATOS Y DEBER DE CONFIDENCIALIDAD

LAS PARTES se obligan a garantizar la seguridad de los datos intercambiados por las mismas, adoptando todas las medidas técnicas y organizativas tendientes a prevenir la adulteración, pérdida, consulta o tratamiento no autorizado de tales datos, permitiendo detectar desviaciones de información, ya sea que los riesgos provengan de la acción humana o del medio técnico utilizado, asegurando el cumplimiento en todo momento de las previsiones de la Ley de Protección de Datos Personales N° 25.326 y sus modificatorias y cualquier otra norma que tienda a garantizar la seguridad de los datos personales.

NICOLAS PASCUAL
COORDINADOR DE ASESORAMIENTO
GERENCIA DE ASUNTOS LEGALES
BANCO CIUDAD DE BS.AS.

CLÁUSULA NOVENA - INCUMPLIMIENTOS

El incumplimiento de LAS PARTES de cualquiera de las obligaciones a su cargo bajo el CONVENIO dará lugar a la facultad de exigir el cumplimiento y/o rescisión del CONVENIO, sin perjuicio de las acciones legales que correspondan.

CLÁUSULA DÉCIMA - VIGENCIA

10.1 El presente CONVENIO se extenderá por el plazo de dos (2) años desde su suscripción, pudiendo LAS PARTES extender de común acuerdo el plazo, el cual no podrá prorrogarse más allá de la vigencia del Fideicomiso PRO.CRE.AR. En caso que se produzca la liquidación anticipada del Fideicomiso PRO.CRE.AR, se entenderá que el presente CONVENIO queda rescindido.

10.2 LAS PARTES podrán rescindir el CONVENIO sin invocación de causa, con una antelación no menor a sesenta (60) días corridos, sin que ello implique derecho a indemnización alguna ni reclamaciones de ningún tipo.

10.3 En caso de rescisión del presente CONVENIO por cualquier causa, LAS PARTES se comprometen a realizar todos los actos necesarios y/o convenientes para concluir las operaciones en trámite, así como al cumplimiento de cualquier obligación de causa anterior a la fecha efectiva de la rescisión.

CLÁUSULA DECIMO PRIMERA - CESIÓN

LAS PARTES no podrán transferir, ni ceder total ni parcialmente el presente CONVENIO, ni ninguno de los derechos pactados en virtud del mismo, con excepción de lo previsto en las cláusulas 4.9. y 4.10 precedentes.

CLÁUSULA DÉCIMO SEGUNDA - LEY APLICABLE Y JURISDICCIÓN.

La ley aplicable al presente CONVENIO será la de la República Argentina. Ante cualquier controversia derivada del presente CONVENIO, LAS PARTES, luego de que infructuosamente hayan recurrido a todas las formas alternativas de resolución de conflictos, se someten a los Tribunales en lo Contencioso Administrativo Federal con sede en la Ciudad Autónoma de Buenos Aires, con renuncia expresa a cualquier otro fuero o jurisdicción que les pudieren corresponder.

NICOLAS PASQUAL
COORDINADOR DE ASESORAMIENTO
GERENCIA DE ASUNTOS LEGALES

CLÁUSULA DÉCIMO TERCERA - DOMICILIOS Y NOTIFICACIONES

A todos los efectos legales del presente CONVENIO, LAS PARTES constituyen domicilios especiales en los que se detallan en el encabezamiento del presente CONVENIO, donde serán válidas todas las notificaciones y comunicaciones. Estos pueden ser modificados, previa comunicación fehaciente a la otra parte con una antelación no menor a treinta (30) días corridos a la fecha en que se pretenda modificar los mismos.

Por su parte, las notificaciones judiciales dirigidas al GCABA y al IVC deberán cursarse a la calle Uruguay 458, Departamento de Oficios Judiciales y Cédulas de la PROCURACIÓN GENERAL DE LA CIUDAD, de conformidad con la "Resolución No 77-PG-06".

En prueba de conformidad suscriben seis (6) ejemplares de un mismo tenor y a un sólo efecto.

NICOLÁS PASCUAL
COORDINADOR DE ASESORAMIENTO
Y GESTIÓN DE ASUNTOS LEGALES
INSTITUTO DE VIVIENDA DE LA CIUDAD DE BS. AS.

Dr. EDUARDO MACCHIAVELLI
Ministro de Ambiente y Espacio Público
Gobierno de la Ciudad Autónoma de Buenos Aires

JUAN IGNACIO MAQUIEYRA
PRESIDENTE
INSTITUTO DE VIVIENDA
CIUDAD AUTÓNOMA DE BS. AS.

Lic. Franco Moccia
Ministro
Ministerio de desarrollo Urbano y Transporte
Gobierno de la Ciudad Autónoma de Buenos Aires

PROCREAR

ANEXO I

PRECIOS

DESARROLLO URBANÍSTICO PROCREAR

ESTACIÓN BUENOS AIRES

NICOLÁS [illegible] OCUAL
COORDINADOR DE ASESORAMIENTO
GERENCIA DE ASUNTOS LEGALES
BANCO CIUDAD DE BS. AS.

1. DESCRIPCIÓN GENERAL DEL EMPRENDIMIENTO

1.1. UBICACIÓN

El Desarrollo Urbanístico Estación Buenos Aires está ubicado en un lugar estratégico de la Ciudad de Buenos Aires. Se emplaza en el Barrio Parque Patricios, a 500 metros de la estación Caseros de la línea H, cerca de la estación de tren de Constitución, la Avenida 9 de julio y la autopista 25 de mayo.

Este proyecto de vivienda cuenta con excelentes vías de acceso y gran variedad equipamientos de educación, salud, recreación y deporte a su alrededor. Asimismo, cuenta con una completa infraestructura de servicios públicos y espacios verdes.





NICOLÁS PASCUAL
COORDINADOR DE ASESORAMIENTO
GERENCIA DE ASUNTOS LEGALES

1.2. CANTIDAD DE VIVIENDAS, COCHERAS Y LOCALES

El Desarrollo Urbanístico Estación Buenos Aires tiene una superficie aproximada de 18 hectáreas, sobre las cuales se construyeron **2.476 viviendas**, divididas en 14 sectores. A su vez, el emprendimiento cuenta con 1.090 chocheras y 74 locales comerciales, dentro de los cuales se encuentra un hipermercado de gran escala.

A continuación, se presenta un detalle de la cantidad de viviendas por sector:



Viviendas de relocalización

Sector	Parcela	Total de viviendas	Vivienda de encargado	Cantidad de locales	Cantidad de cocheras
1	P1	179	1	4	77
2	P9	171	1	4	79
3	P2	231	1	10	77
4	P10	231	1	10	77
5	P3	231	1	10	77
6	P4	234	1	10	96
7	P5	209	1	6	96
8	P6	235	1	10	96
9	P7	203	1	4	73
10	P8 - P13	118	2	1	45
2 Ex 12	P17	179	1	4	62
Relocalización 1	P22	40	-	-	16
Relocalización 2	P23	40	-	-	14
15	P24	175	1	1	205
TOTAL		**2.476**	**13**	**74**	**1.090**

2. TIPOLOGÍAS Y PRECIOS:

El Desarrollo Urbanístico Estación Buenos Aires cuenta con 2.476 viviendas en total, de las cuales 80 serán destinadas a la relocalización de las familias que habitaban el predio antes de iniciar las obras de construcción. **Las 2.396 viviendas restantes conforman el universo de viviendas aptas a comercializarse a través del presente Convenio.**

El proceso de definición de precios implicó la agrupación de las 2.396 viviendas en 20 tipologías comerciales (algunas de las cuales incluyen una cochera como unidad complementaria). El criterio de agrupación utilizado fue la cantidad de ambientes y la superficie homogénea de las viviendas[1].

Respecto de los precios de venta se aclara que:

- Los precios de venta están fijados por tipología de vivienda
- Los precios de venta están fijados en pesos argentinos
- Los precios de venta podrán actualizarse por disposición del Comité Ejecutivo de Procrear, utilizando el índice que considere.

A continuación, se presentan los precios de venta.

Superficies Promedio por Tipología							
TIPO	NOMBRE COMERCIAL	Cubierta	Semi Cubierta /	Descubierta con Mejoras	Homogénea	Cantidad Total DU	Precios en pesos argentinos $ARS
MN1	Depto Monoambiente Compacto	30	4	0	32	18	$ 1.680.000
1DN1	Depto. 1 Dorm. Compacto	38	4	0	40	201	$ 2.095.000
1DN2	Depto. 1 Dorm. Mediano	45	9	0	49	175	$ 2.570.000
1DN3	Depto. 1 Dorm. Grande	53	6	0	56	67	$ 2.935.000
1DCN1	Depto. 1 Dorm. Grande con cochera.	54	6	1	57	60	$ 3.185.000
2DN1	Depto. 2 Dorm. Compacto	52	4	0	54	364	$ 2.805.000
2DN2	Depto. 2 Dorm. Mediano	62	6	0	65	455	$ 3.380.000
2DCN1	Depto. 2 Dorm. Mediano con cochera.	62	6	0	65	228	$ 3.630.000
2DCN2	Depto. 2 Dorm. Grande con cochera.	69	12	7	76	167	$ 3.960.000
3DN1	Depto. 3 Dorm. Compacto	71	5	0	73	185	$ 3.805.000
3DCN1	Depto. 3 Dorm. Mediano con cochera.	78	2	4	80	254	$ 4.150.000
3DCN2	Depto. 3 Dorm. Grande con cochera.	88	11	7	95	84	$ 4.925.000
4DCN1	Depto. 4 Dorm. Grande con cochera.	98	7	0	101	4	$ 5.275.000
2CNC1	Tipo Casa 2 Dorm. Grande con cochera.	73	27	25	89	28	$ 4.620.000
3CNC1	Tipo Casa 3 Dorm. Grande con cochera.	90	31	53	111	14	$ 5.770.000
1DD1	Depto. 1 Dorm. Compacto Apto Disca.	38	3	0	39	16	$ 2.035.000
1DD2	Depto. 1 Dorm. Mediano Apto Disca.	44	12	0	50	30	$ 2.610.000
2DD1	Depto. 2 Dorm. Compacto Apto Disca.	51	6	1	54	18	$ 2.795.000
2DD2	Depto. 2 Dorm. Mediano Apto Disca.	62	5	0	64	22	$ 3.350.000
3DD1	Depto. 3 Dorm. Mediano Apto Disca.	75	10	11	81	6	$ 4.230.000
						2.396	

Nota: *La tipología, superficies y características de las unidades, así como los servicios generales y espacios comunes están sujetos a modificaciones y replanteos que resulten de ajustes técnicos y/o requerimientos de las autoridades correspondientes. Las medidas definitivas surgirán de los planos de subdivisión sean los mismos de mensura y/o de afectación al régimen de propiedad horizontal aprobados por las autoridades correspondientes*

[1] La superficie homogénea es la resultante de ponderar las superficies propias de la unidad de la siguiente manera: 100% superficie cubierta, 50% superficie semicubierta y 10% superficie descubierta.

3. ANEXO FOTOGRÁFICO





NICOLAS PASCUAL
COORDINADOR DE ASESORAMIENTO
GERENCIA DE ASUNTOS LEGALES
BANCO CIUDAD DE BS. AS.

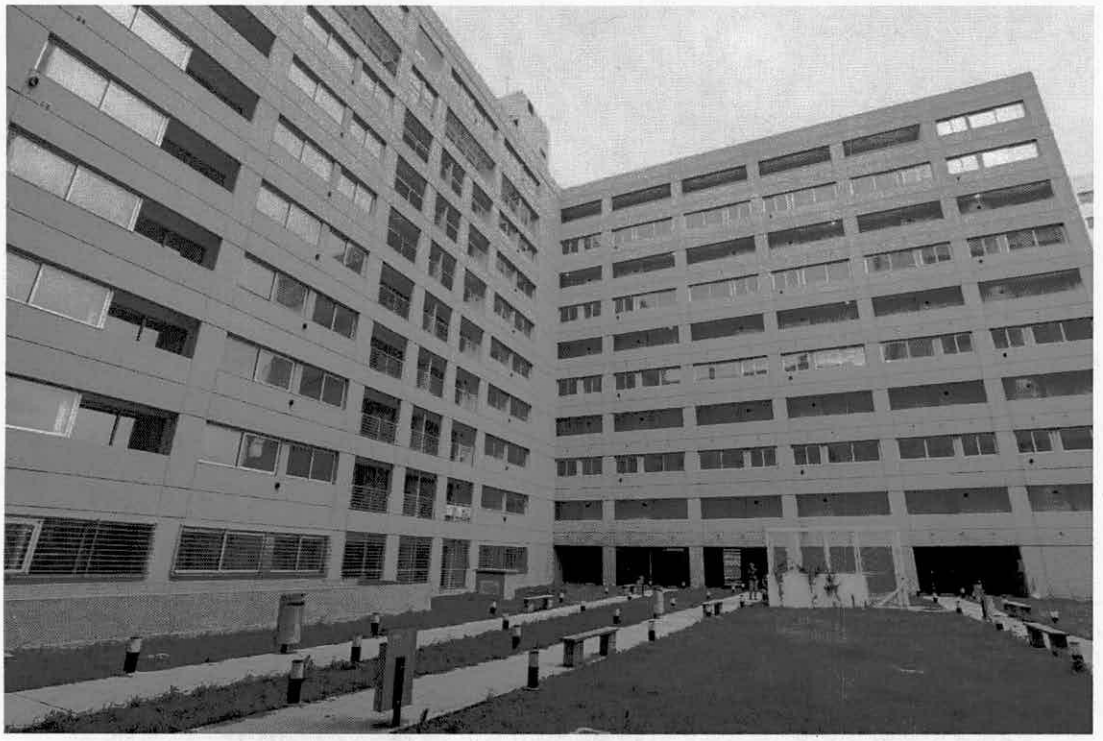







NICOLAS PASQUAL
COORDINADOR DE ASESORAMIENTO
GERENCIA DE ASUNTOS LEGALES
BANCO CIUDAD DE BUENOS AIRES





NICOLAS PAZCUAL
COORDINADOR DE ASESORAMIENTO
GERENCIA DE ASUNTOS LEGALES



NICOLAS PASCUAL
COORDINADOR DE ASESORAMIENTO
GERENCIA DE ASUNTOS LEGALES

ANEXO II

PROGRAMA ESTACIÓN BUENOS AIRES

BASES Y CONDICIONES

Las presentes constituyen las Bases y Condiciones para la adquisición, por parte de los beneficiarios, de las unidades habitacionales del Desarrollo Urbanístico PROCREAR denominado "Estación Buenos Aires", a través de un contrato de mutuo con garantía de cesión de boleto de compraventa, otorgado por el Banco Ciudad, y su posterior conversión en un mutuo con garantía hipotecaria.

Las unidades habitacionales deberán constituirse como vivienda única familiar y de ocupación permanente.

A los efectos del presente documento, se formulan las siguientes definiciones, las cuales reflejan el contenido exacto de los términos a los que en cada caso se hace referencia:

"AHORRO PREVIO": Es la suma de dinero complementaria al crédito que el BENEFICIARIO deberá integrar al momento de la suscripción del BOLETO DE COMPRAVENTA.

"BANCO CIUDAD": Es el Banco de la Ciudad de Buenos Aires.

"BCRA": Es el Banco Central de la República Argentina.

"BENEFICIARIO/S": Es el SELECCIONADO que, habiendo superado todas las instancias descriptas en las Bases y Condiciones, suscribe el BOLETO DE COMPRAVENTA con el FIDUCIARIO y el contrato de mutuo con cesión de boleto con el BANCO CIUDAD con respecto a la UNIDAD HABITACIONAL asignada.

"BOLETO DE COMPRAVENTA": Es el contrato en virtud del cual el FIDUCIARIO se compromete a vender al BENEFICIARIO la UNIDAD HABITACIONAL, en las condiciones que en dicho documento se establezca.

"COMITÉ EJECUTIVO": Es la autoridad máxima del FONDO FIDUCIARIO PÚBLICO denominado PROGRAMA CRÉDITO ARGENTINO DEL BICENTENARIO PARA LA VIVIENDA ÚNICA FAMILIAR (PRO.CRE.AR), encargado de fijar las condiciones, impartir instrucciones y/o autorizar en forma previa las actividades a cargo del FIDUCIARIO.

"ESTACIÓN BUENOS AIRES": Es el Desarrollo Urbanístico Estación Buenos Aires, construido por el Fideicomiso PROCREAR, y ubicado en el barrio Parque Patricios, Estación Ex Playa Ferroviaria "Estación Buenos Aires" – Nomenclatura Catastral: Circunscripción 2, Sección 26, Manzana 12-F– (entre calles Miravé, Lafayette, Suarez, Av. Vélez Sarsfield, fondos de terrenos de Ex Playa Ferroviaria "Estación Buenos Aires" paralelos a la calle Olavarría hasta la prolongación virtual de calle Luna, curva acompañado zona de vías hasta calle Zavaleta, calle Zavaleta y Suarez hasta Miravé) de la Ciudad Autónoma de Buenos Aires.

"FIDUCIARIO": Es el Banco Hipotecario S.A., a mérito de su designación en tal carácter por el Decreto de Necesidad y Urgencia Nº 902/2012 del Poder Ejecutivo Nacional.

"FORMULARIO DE INSCRIPCIÓN": Es el formulario alojado en el MICROSITIO DE INTERNET, que los interesados deberán completar para formalizar su inscripción.

"INSTRUMENTOS FINANCIEROS": Se refiere a depósitos a Plazo Fijo en UVA.

"IVC": Es el Instituto de Vivienda de la Ciudad Autónoma de Buenos Aires.

"MICROSITIO DE INTERNET": Se trata de la página web alojada en la dirección www.vivienda.buenosaires.gob.ar, en donde se encontrará disponible el FORMULARIO DE INSCRIPCIÓN y otra información de interés.

"PARTICIPANTE/S": Son aquellas personas humanas que se inscriben a través del FORMULARIO DE INSCRIPCIÓN, y completen el PROCESO DE INSCRIPCIÓN.

"PRECIO DE VENTA": Es el precio de venta de la UNIDAD HABITACIONAL, el cual está fijado en pesos.

"PROCESO DE CONFORMACIÓN DE AHORRO": Es el proceso de constitución de INSTRUMENTOS FINANCIEROS que debe realizar el SELECCIONADO con ingresos

NICOLAS PASCUAL
COORDINADOR DE ASESORAMIENTO
GERENCIA DE ASUNTOS LEGALES
CIUDAD DE BS. AS.

informales a los fines de demostrar capacidad de pago y/o el que cuenta con ingresos formales pero que no dispone como mínimo del diez (10) por ciento del valor de la propiedad al momento de la SELECCIÓN, con el objeto de demostrar voluntad de compra y/o capacidad de pago. Ello, a los fines de acceder al crédito que le permitirá adquirir la UNIDAD HABITACIONAL.

"PROCESO DE CONFORMACIÓN DEL CRÉDITO": Es el proceso a través del cual el SELECCIONADO suscribe la solicitud de crédito con cesión de BOLETO DE COMPRAVENTA y se obliga a otorgar la posterior garantía hipotecaria ante el BANCO CIUDAD, cumplimentando los requisitos y evaluación crediticia requerida por el mismo, a los fines de adquirir la UNIDAD HABITACIONAL.

"PROCESO DE INSCRIPCIÓN": Es el proceso a través del cual los interesados se inscriben en el MICROSITIO DE INTERNET, para participar en el PROCESO DE SELECCIÓN.

"PROCESO DE SELECCIÓN": Es el proceso de evaluación de los PARTICIPANTES que concluye con la elección de los SELECCIONADOS con base en el SISTEMA DE PUNTAJE. El mismo es realizado sobre el universo de PARTICIPANTES que hayan superado satisfactoriamente los cruces y validaciones de datos exigidos.

"PROCREAR": Es el Fondo Fiduciario Público denominado Programa Crédito Argentino del Bicentenario para la Vivienda Única Familiar creado por el Decreto Nº 902/2012, cuyo FIDUCIARIO es el Banco Hipotecario S.A.

"PUNTAJE": Es un valor numérico calculado en base al SISTEMA DE PUNTAJE considerando parámetros objetivos de medición: ingresos, composición familiar, situación de discapacidad, edad, inscripción previa para adjudicación de vivienda en Barrio Olímpico de la Ciudad Autónoma de Buenos Aires, los cuales serán verificados con la información brindada por las bases de datos correspondientes y de conformidad con los lineamientos que se detallan en el Título I: SISTEMA DE PUNTAJE, de las presentes Bases y Condiciones

"PUNTAJE DE CORTE": Es el puntaje que se establece como mínimo para que los PARTICIPANTES que superen los cruces y validaciones puedan resultar SELECCIONADOS. Estará determinado en base a la cantidad de UNIDADES HABITACIONALES.

"SALARIO MÍNIMO VITAL Y MOVIL" o "SMVyM": Es el salario que establece el Consejo Nacional del Empleo, la Productividad y el Salario Mínimo, Vital y Móvil.

"SELECCIONADO/S": Son los PARTICIPANTES que hayan superado el PUNTAJE DE CORTE y los cruces y validaciones correspondientes.

"SISTEMA DE PUNTAJE": Son los parámetros objetivos a los cuales se les asigna un valor numérico detallados en el Título I de las presentes Bases y Condiciones.

"SUPLENTE/S": Son los PARTICIPANTES con ingresos formales que no cuenten con AHORRO PREVIO y/o PARTICIPANTES con ingresos informales, que hayan superado los cruces y validaciones correspondientes, pero no hayan superado el PUNTAJE DE CORTE. El cupo máximo de SUPLENTES será determinado por el IVC.

"UNIDAD DE VALOR ADQUISITIVO O UVA": Es una unidad de medida que se actualiza diariamente según el Coeficiente de Estabilización de Referencia (CER), basado en el índice de precios al consumidor (COMUNICACIÓN "A" 6069 del BCRA, o aquella que la reemplace, modifique y/o complemente en el futuro). Los valores diarios de la UVA pueden consultarse en la página web del BCRA.

"UNIDAD/ES HABITACIONAL/ES": Son las unidades funcionales existentes en el predio ESTACIÓN BUENOS AIRES, incluidas en las presentes Bases y Condiciones. En aquellos casos en los que la UNIDAD HABITACIONAL incluya una cochera, la misma será considerada como una unidad complementaria a la mencionada UNIDAD HABITACIONAL.

NICOLAS PASCUAL
COORDINADOR DE ASESORAMIENTO
DEPARTAMENTO DE ASUNTOS LEGALES
BANCO CIUDAD DE BS.AS.

1. CONDICIONES DE ELEGIBILIDAD

Para acceder al Programa ESTACIÓN BUENOS AIRES, los PARTICIPANTES deberán:

1.1. Reunir las condiciones especificadas en punto 2 "REQUISITOS DE LOS PARTICIPANTES" de las presentes Bases y Condiciones, durante todo el proceso.

1.2. Completar el FORMULARIO DE INSCRIPCIÓN que tendrá carácter de declaración jurada y adherir a las presentes Bases y Condiciones. El

mencionado formulario se encontrará disponible en el MICROSITIO DE INTERNET durante el período en que se encuentre habilitado el PROCESO DE INSCRIPCIÓN.

1.3. Superar los cruces y validaciones de datos establecidos en el punto 5.1 "Cruces y validaciones", de las presentes Bases y Condiciones.

1.4. Obtener un puntaje igual o superior al PUNTAJE DE CORTE.

Se destinará un veinticinco (25) por ciento de las UNIDADES HABITACIONALES a categorías especiales determinadas y según el siguiente detalle: cuatro (4) por ciento a PARTICIPANTES que sean afiliados a Asociaciones Sindicales de Trabajadores que presten servicio a la Ciudad Autónoma de Buenos Aires; seis (6) por ciento a PARTICIPANTES que sean miembros del personal de la Policía de la Ciudad de Buenos Aires; seis (6) por ciento a PARTICIPANTES que sean miembros del personal de las Fuerzas Federales y nueve (9) por ciento a PARTICIPANTES que sean miembros del personal docente de los establecimientos educativos de la gestión estatal de la Ciudad de Buenos Aires.

El cupo máximo establecido para SELECCIONADOS con ingresos informales será del treinta y tres (33) por ciento de las UNIDADES HABITACIONALES disponibles en ESTACIÓN BUENOS AIRES. Este cupo contempla tanto a los SELECCIONADOS cuyo ingreso total sea informal, como a los SELECCIONADOS que para poder acceder al monto de crédito tengan que aportar a sus ingresos formales declarados, un adicional de ingresos informales, debiendo en ambos casos demostrar la capacidad de pago a través del ahorro.

NICOLAS PASCUAL
COLABORADOR DE ASESORAMIENTO
GERENCIA DE ASUNTOS LEGALES

2. REQUISITOS DE LOS PARTICIPANTES

Los PARTICIPANTES, al momento de completar el FORMULARIO DE INSCRIPCIÓN, podrán incluir solo un cotitular. Para el caso de los PARTICIPANTES de estado civil casado, el cónyuge, será considerado cotitular automáticamente.

El titular y el cotitular deberán encontrarse unidos por alguno de los vínculos que se detallan a continuación, los cuales deberán encontrarse registrados, o en su caso, realizarse dicho registro antes de concurrir a la entrevista descripta en el punto 6.1. "Entrevista y conformación del legajo".

a) Matrimonio.

b) Unión convivencial.

En ambos casos, si con posterioridad a la inscripción tuviese lugar la ruptura del vínculo declarado en el FORMULARIO DE INSCRIPCIÓN, operará la inhabilitación tanto para el titular como para el cotitular.

Si el titular hubiese contraído, con posterioridad a la inscripción, alguno de los vínculos detallados "ut supra", el cónyuge o conviviente deberá presentar informe de titularidad en concordancia con lo establecido en el punto 8.3 de las presentes Bases y Condiciones.

c) Familia monoparental

En el caso de familias monoparentales, el padre/madre podrá declarar como cotitular al hijo/a mayor de edad que sume ingresos, siempre y cuando este sea soltero, divorciado o viudo, no tenga bien inmueble alguno a su nombre, y tenga domicilio en el mismo lugar que el padre/madre.

Tanto el PARTICIPANTE como el cotitular deberán cumplir con los requisitos que se detallan a continuación:

2.1 Requisitos generales

2.1.1 Ser argentino, natural o por opción, o extranjero con residencia permanente.

2.1.2 Contar con Documento Nacional de Identidad vigente.

2.1.3 El grupo familiar deberá contar con ingresos formales o informales mensuales netos de entre cuatro (4) y ocho (8) SMVyM al momento de la inscripción.

2.1.4 Tener entre dieciocho (18) y cincuenta (50) años de edad al momento de la inscripción y hasta cincuenta y dos (52) años al momento de tomar el crédito.

2.1.5 Residir y/o trabajar en la Ciudad Autónoma de Buenos Aires o dentro del radio de los cien (100) kilómetros de distancia, tomando como referencia el punto cero de la Ciudad Autónoma de Buenos Aires.

2.1.6 No ser propietario, ni copropietario- tanto el titular como el cotitular- de bien inmueble alguno, con excepción de los siguientes casos:

2.1.6.1 Cuando el PARTICIPANTE cuente con solo un inmueble sobre el cual se haya constituido derecho real de usufructo vitalicio a favor de

NICOLAS RACCUAL
COORDINADOR DE ASESORAMIENTO
GUBERNANCIA DE ASUNTOS LEGALES
CIUDAD DE BUENOS AIRES

familiar directo o tercero, siempre y cuando la fecha de constitución del usufructo sea anterior a la fecha de inscripción. En dicho caso, el PARTICIPANTE deberá acreditar la supervivencia del usufructuario.

2.1.6.2 Cuando el inmueble sea destinado a explotación comercial, y la renta que obtenga de dicha explotación constituya su principal fuente de ingresos.

2.1.6.3 Cuando el PARTICIPANTE cuente con el dominio indivisible equivalente a menos del veinticinco (25) por ciento de un terreno cuyas medidas no superen los cuatrocientos (400) metros cuadrados.

2.1.6.4 Cuando la información provista por el Registro de la Propiedad Inmueble se encuentre desactualizada.

2.1.6.5 Cuando el PARTICIPANTE fuera SELECCIONADO y sea titular dominial de un inmueble que, revista la calidad de vivienda única, familiar y de ocupación permanente, y se realice la venta de dicho inmueble en forma simultánea a la firma del BOLETO DE COMPRAVENTA y del contrato de mutuo con cesión de boleto. El cien (100) por ciento del valor resultante de la venta deberá ser utilizado como parte de pago de la UNIDAD HABITACIONAL a adquirir. Asimismo, el valor de venta del inmueble a enajenar no puede superar el ochenta y cinco (85) por ciento del PRECIO DE VENTA de la UNIDAD HABITACIONAL objeto de las presentes Bases y Condiciones.

2.1.7 No registrar antecedentes financieros desfavorables en los últimos veinticuatro (24) meses.

2.1.8 No tener deudas con el Gobierno de la Ciudad Autónoma de Buenos Aires (patentes e infracciones).

2.1.9 No encontrarse inhibido.

2.1.10 No haber sido titular ni cotitular de otros programas de solución habitacional permanente.

2.1.11 No haber sido integrante de un grupo familiar beneficiario de otros programas de solución habitacional permanente en los últimos diez años.

2.1.12 No estar tramitando activamente, a la fecha de apertura de inscripción de esta operatoria otro Programa o beneficio coincidente con el de las presentes Bases y Condiciones. En caso de estar tramitando, hasta la fecha indicada, una solicitud para Barrio Olímpico, sólo se dará admisibilidad a aquellos PARTICIPANTES que hayan sido desestimados por el IVC:

NICOLAS PASCUAL
COORDINADOR DE ASESORAMIENTO
SECRETARIA DE ASUNTOS LEGALES

2.1.13 Registrar Situación 1-Normal en la consulta de información financiera por CUIL en el BCRA.

3. PROCESO DE INSCRIPCIÓN

3.1. Para inscribirse, los interesados deberán completar el FORMULARIO DE INSCRIPCIÓN, y aceptar las presentes Bases y Condiciones, que estarán disponibles en el MICROSITIO DE INTERNET.

3.2. El IVC, o quien éste determine, establecerá la fecha inicial y la fecha final durante la cual estará habilitado el PROCESO DE INSCRIPCIÓN.

3.3. Durante dicho plazo, los interesados podrán ingresar al MICROSITIO DE INTERNET y modificar la información allí declarada. A partir del día del cierre de la inscripción no se permitirá la modificación de los datos ingresados.

3.4. El IVC se reserva la facultad de prorrogar el plazo de duración del PROCESO DE INSCRIPCIÓN en caso de que lo considere necesario, siendo publicado en el MICROSITIO DE INTERNET.

3.5. Los datos consignados tendrán carácter de Declaración Jurada.

3.6. Los PARTICIPANTES deslindan al IVC y a PROCREAR de toda responsabilidad respecto a la desactualización de los datos consignados en el FORMULARIO DE INSCRIPCIÓN.

4. NOTIFICACIONES

Todas las notificaciones en el marco de las presentes Bases y Condiciones serán realizadas a la dirección de correo electrónico declarada por el PARTICIPANTE en el FORMULARIO DE INSCRIPCIÓN.

La fecha de notificación fehaciente al efecto del cómputo de los plazos referidos en las presentes Bases y Condiciones, será la fecha de envío del correo electrónico.

NICOLAS PASCUAL
COORDINADOR DE ASESORAMIENTO
GERENCIA DE ASUNTOS LEGALES
BANCO CIUDAD DE BS. AS.

5. PROCESO DE SELECCIÓN

Los interesados que se hayan inscripto, conformarán el universo de PARTICIPANTES sobre los cuales se realizará el PROCESO DE SELECCIÓN. El mismo consta de las siguientes etapas:

5.1. Cruces y validaciones

El IVC y el COMITÉ EJECUTIVO realizarán los siguientes cruces y validaciones de datos sobre el universo de PARTICIPANTES:

5.1.1. Identidad y domicilio: El COMITÉ EJECUTIVO realizará el cruce de los datos ingresados en el FORMULARIO DE INSCRIPCIÓN, con la base de datos del Sistema de Identificación Nacional, Tributario y Social (SINTyS).

5.1.2. Antecedentes financieros: El IVC constatará con las bases de información brindadas por la empresa Nosis Laboratorio de Investigación y Desarrollo S.A., a fin de verificar el requisito previsto en el punto 2.1.7.

5.1.3. Beneficiario de otro Programa de vivienda permanente: El IVC y el COMITÉ EJECUTIVO constatarán si el PARTICIPANTE y su cotitular han sido beneficiarios de algún programa de solución habitacional permanente del IVC o de PROCREAR, a fin de verificar el requisito previsto en el punto 2.1.10.

5.1.4. Validaciones según categoría especial: En los casos que corresponda, se validará la información suministrada a través del FORMULARIO DE INSCRIPCIÓN con los organismos correspondientes, según los convenios suscriptos en cada caso. Si, luego de este proceso, se detectara que un PARTICIPANTE hubiera consignado erróneamente su pertenencia a una categoría especial, su solicitud pasará a integrarse a la nómina general de PARTICIPANTES sin categoría especial.

Para continuar con el PROCESO DE SELECCIÓN, los PARTICIPANTES deberán superar todos los cruces y validaciones.

5.2. Valoración de Puntaje

Se le asignará un PUNTAJE a cada una de las solicitudes de PARTICIPANTES, conforme lo establecido en el Título I: SISTEMA DE PUNTAJE de las presentes Bases y Condiciones.

El PUNTAJE DE CORTE será determinado teniendo en cuenta el puntaje obtenido por los PARTICIPANTES y la cantidad de UNIDADES HABITACIONALES a adjudicar por categoría. El menor puntaje obtenido según la cantidad de UNIDADES HABITACIONALES a adjudicar determinará el PUNTAJE DE CORTE. En caso de que dos o más PARTICIPANTES hayan obtenido el mismo PUNTAJE, la prelación estará determinada por la fecha y hora de ingreso del formulario.

Los PARTICIPANTES que hayan superado los cruces y validaciones de datos mencionados y que superen el PUNTAJE DE CORTE conformarán el universo de SELECCIONADOS.

Los PARTICIPANTES con ingresos formales que no cuenten con AHORRO PREVIO y/o aquellos con ingresos informales, que hayan superado los cruces y validaciones de datos mencionados en el punto 5.1, pero no superen el PUNTAJE DE CORTE, conformarán el universo de SUPLENTES. El cupo máximo de SUPLENTES será determinado por el IVC.

El resultado del PROCESO DE SELECCIÓN será informado al correo electrónico declarado en el FORMULARIO DE INSCRIPCIÓN, a cada uno de los PARTICIPANTES y a su vez podrá ser publicado en el MICROSITIO DE INTERNET.

A tales efectos, los PARTICIPANTES prestan su expresa conformidad para que sus datos personales (nombre, apellido y CUIT/CUIL) sean publicados en el MICROSITIO DE INTERNET.

6. PROCESO DE PRECALIFICACIÓN CREDITICIA

6.1. Entrevista y conformación del legajo

6.1.1. El IVC contactará a los SELECCIONADOS y/o SUPLENTES, conforme al PUNTAJE obtenido por cada uno de ellos, para la asignación de los correspondientes turnos, notificándoles al correo electrónico declarado en el FORMULARIO DE INSCRIPCIÓN, la fecha y lugar del turno asignado, junto con la documentación a presentar. Los turnos, podrán ser confirmados telefónicamente por el IVC.

6.1.2. Al momento de presentarse al turno asignado, el SELECCIONADO y/o SUPLENTE deberá concurrir con la documentación detallada en el Título II: Documentación a presentar ante el IVC, de las presentes Bases y Condiciones.

6.1.3. Durante el turno asignado, se realizará el análisis de la documentación presentada. Si del análisis realizado, resulta que el SELECCIONADO y/o SUPLENTE cumple con todos los requisitos establecidos en las presentes Bases y Condiciones, se procederá a darle continuidad al trámite.

6.1.4. En el caso de que el SELECCIONADO y/o SUPLENTE no cumpla con la presentación de la documentación respaldatoria en tiempo y forma, se le

NICOLAS PASCUAL
COORDINADOR DE ASESORAMIENTO
GERENCIA DE ASUNTOS LEGALES

otorgará un plazo perentorio de cinco (5) días hábiles bancarios a fin de que complete la documentación faltante.

6.1.5. El IVC conformará un legajo físico con toda la documentación presentada por el SELECCIONADO y/o SUPLENTE, que será presentado ante el BANCO CIUDAD para su análisis y pre calificación crediticia.

La inasistencia del SELECCIONADO y/o SUPLENTE al turno asignado y/o la entrega incompleta de la documentación requerida por el IVC, será causal suficiente de pérdida del derecho a continuar con el trámite.

En caso de detectarse falseamiento de alguno de los datos declarados por el PARTICIPANTE en el FORMULARIO DE INSCRIPCIÓN, el IVC se reserva la facultad de declarar nulo el trámite iniciado, en cualquier instancia en que se encuentre el mismo.

La concurrencia a la entrevista asignada, así como el hecho de haber completado la totalidad de la documentación solicitada, no garantiza el otorgamiento del crédito por parte del BANCO CIUDAD, el cual estará sujeto al análisis crediticio de dicha entidad y al cumplimiento de los requisitos establecidos en las presentes Bases y Condiciones.

6.2. Precalificación crediticia del BANCO CIUDAD

6.2.1. El legajo físico conformado por el IVC será evaluado por el BANCO CIUDAD para la realización del análisis crediticio y financiero. Dicho análisis podrá efectuarse en el mismo sitio y momento que la entrevista, de ser ello técnica y operativamente factible.

6.2.2. El BANCO CIUDAD comunicará al IVC los resultados obtenidos del análisis crediticio y financiero de cada legajo, y distinguirá aquellos casos que fueron pre aprobados de aquellos que fueron rechazados.

6.2.3. El IVC y/o el BANCO CIUDAD informarán al SELECCIONADO y/o SUPLENTE el resultado de la precalificación crediticia realizada (pre aprobado o rechazado).

6.3. Pre asignación de tipología de UNIDAD HABITACIONAL

6.3.1. A aquellos SELECCIONADOS que reúnan los requisitos correspondientes a la precalificación crediticia del BANCO CIUDAD y cuenten con ingresos formales y el AHORRO PREVIO suficiente, el IVC les pre asignará la tipología de UNIDAD HABITACIONAL que les

corresponderá dentro de ESTACIÓN BUENOS AIRES. Para ello se considerarán los siguientes parámetros:

6.3.1.1. los ingresos y ahorros previos declarados en el FORMULARIO DE INSCRIPCIÓN,

6.3.1.2. la precalificación crediticia que realice el BANCO CIUDAD,

6.3.1.3. grupo familiar conviviente declarado en el FORMULARIO DE INSCRIPCIÓN.

6.3.2. El IVC programará una visita para que el SELECCIONADO conozca una UNIDAD HABITACIONAL modelo dentro de la tipología de vivienda que le fuera pre asignada.

6.3.3. El SELECCIONADO deberá suscribir el documento de pre asignación de tipología de UNIDAD HABITACIONAL confeccionado por el IVC, en el cual se dejará constancia expresa de:

6.3.3.1. La tipología de vivienda que le fuera pre asignada.

6.3.3.2. Que las dimensiones y/o distribución de la UNIDAD HABITACIONAL a recibir pueden variar respecto de la UNIDAD HABITACIONAL modelo, visitada por los SELECCIONADOS.

6.3.3.3. Que el precio de la UNIDAD HABITACIONAL se encuentra fijado en pesos.

6.3.3.4. Que los precios podrán ser actualizados por el COMITÉ EJECUTIVO en función al índice que considere.

6.3.4. El IVC remitirá el documento de pre asignación de UNIDAD HABITACIONAL al BANCO CIUDAD.

La pre asignación de la tipología de la UNIDAD HABITACIONAL no implica la efectiva venta de la UNIDAD HABITACIONAL pues ésta depende del cumplimiento de los requisitos establecidos en las presentes Bases y Condiciones y del efectivo otorgamiento del crédito por parte del BANCO CIUDAD.

La pre asignación de la tipología de la UNIDAD HABITACIONAL estará a cargo del IVC no pudiendo el SELECCIONADO realizar reclamo alguno respecto a dicha pre asignación.

NICOLÁS BASUAL
COORDINADOR DE ASESORAMIENTO
GERENCIA DE ASUNTOS LEGALES
BANCO CIUDAD DE BS. AS.

7. PROCESO DE CONFORMACIÓN DE AHORRO

Una vez obtenida la precalificación crediticia por parte del BANCO CIUDAD, el proceso continuará de acuerdo a las siguientes modalidades:

7.1. Sin proceso de conformación de ahorro:

Aquellos SELECCIONADOS con ingresos formales que cuenten con un AHORRO PREVIO equivalente, como mínimo, al diez (10) por ciento del PRECIO DE VENTA de la UNIDAD HABITACIONAL pre asignada, continuarán con el PROCESO DE CONFORMACIÓN DEL CRÉDITO, en forma directa.

7.2. Con proceso de conformación de ahorro:

Aquellos SELECCIONADOS con ingresos formales que no cuenten con el AHORRO PREVIO, equivalente como mínimo, al diez (10) por ciento del PRECIO DE VENTA de la UNIDAD HABITACIONAL a adquirir y aquellos SELECCIONADOS que presenten ingresos informales, deberán cumplir con el PROCESO DE CONFORMACIÓN DEL AHORRO.

El IVC confeccionará un listado de SUPLENTES, cuyo orden de prelación estará determinado por el PUNTAJE obtenido por cada uno de ellos. Todos los SUPLENTES deberán cumplir sin excepción, con el PROCESO DE CONFORMACIÓN DE AHORRO.

Los SUPLENTES serán llamados a ocupar el lugar de un SELECCIONADO en los siguientes casos:

a) Desistimiento del PROCESO DE CONFORMACIÓN DE AHORRO por parte de un SELECCIONADO.

b) Incumplimiento, por parte de un SELECCIONADO, de las condiciones previstas para el PROCESO DE CONFORMACIÓN DE AHORRO.

c) Incumplimiento, por parte de un SELECCIONADO, de alguno de los requisitos de las presentes Bases y Condiciones.

d) Modificación sobreviniente por parte del SELECCIONADO de las condiciones de elegibilidad previstas en las presentes Bases y Condiciones o de su calificación crediticia.

El hecho de ser SUPLENTE no garantiza la efectiva obtención del crédito por parte del BANCO CIUDAD, ni garantiza la efectiva venta de una UNIDAD HABITACIONAL, la que se encuentra sujeta a disponibilidad.

Cumplida dicha etapa satisfactoriamente, continuarán con el PROCESO DE CONFORMACIÓN DEL CRÉDITO.

A continuación, se detallan las características del PROCESO DE CONFORMACIÓN DE AHORRO:

7.2.1. Dentro de los quince (15) días corridos, contados desde notificación del resultado positivo de la precalificación crediticia del BANCO CIUDAD, los SELECCIONADOS y/o SUPLENTES deberán presentarse en la sucursal del BANCO CIUDAD designada, para constituir los INSTRUMENTOS FINANCIEROS.

7.2.2. Los SELECCIONADOS y/o SUPLENTES deberán realizar un depósito mensual durante seis (6) períodos consecutivos, considerando que cada período es de un (1) mes calendario. Los fondos depositados durante los seis (6) períodos, deberán permanecer en el BANCO CIUDAD hasta el momento de la firma del BOLETO DE COMPRAVENTA y mutuo de cesión de boleto de compraventa.

7.2.3. El monto mínimo de ahorro exigido por período será determinado por el BANCO CIUDAD conforme a la precalificación realizada al SELECCIONADO y/o SUPLENTE, no pudiendo el mismo ser inferior al equivalente de una cuarta parte de cuatro (4) SMVM. Asimismo, el monto máximo de ahorro permitido por período es de setecientas (700) UVAs para SELECCIONADOS y/o SUPLENTES con ingresos informales.

7.2.4. Los INSTRUMENTOS FINANCIEROS tienen un plazo mínimo de noventa (90) días.

7.2.5. Conforme lo dispuesto por el BCRA, aquellos INSTRUMENTOS FINANCIEROS que sean constituidos en el marco del PROCESO DE CONFORMACIÓN DE AHORRO para la obtención de un préstamo en UVAs, cuyo destino sea la adquisición, construcción o refacción de vivienda, podrán ser cancelados anticipadamente a la fecha del otorgamiento del crédito.

7.2.6. El BANCO CIUDAD garantizará que el INSTRUMENTO FINANCIERO utilizado durante el PROCESO DE CONFORMACIÓN DE AHORRO no generará costo bajo ningún concepto, a excepción de los impuestos que pudieran corresponder, los cuales estarán a cargo del SELECCIONADO, salvo que la normativa tributaria los impute al BANCO CIUDAD.

NICOLAS PASQUAL
COORDINADOR DE ASESORAMIENTO
GERENCIA DE ASUNTOS LEGALES
BANCO CIUDAD DE BS. AS.

7.2.7. La tasa de interés de los INSTRUMENTOS FINANCIEROS será la vigente al momento de cada constitución.

7.2.8. El monto mínimo de ahorro efectuado durante los seis (6) períodos que conforman el PROCESO DE CONFORMACIÓN DE AHORRO, determinará el monto máximo de capacidad de pago del SELECCIONADO y/o SUPLENTE con ingresos informales.

7.2.9. El BANCO CIUDAD, una vez concluido el PROCESO DE CONFORMACIÓN DE AHORRO, le brindará al SELECCIONADO y/o SUPLENTE la posibilidad de acceder a una financiación bajo las condiciones vigentes al momento del otorgamiento del crédito, si y solo sí los SELECCIONADOS y/o SUPLENTES mantienen un buen comportamiento de ahorro durante el PROCESO DE CONFORMACIÓN DE AHORRO.

7.2.10. En caso de que el SELECCIONADO y/o SUPLENTE decida no continuar con el PROCESO DE CONFORMACIÓN DE AHORRO, deberá informar al BANCO CIUDAD dicha decisión.

7.2.10.1. En caso de que el SUPLENTE haya cumplido el PROCESO DE CONFORMACIÓN DE AHORRO, pero, por indisponibilidad de UNIDADES HABITACIONALES, no haya accedido al PROCESO DE CONFORMACIÓN DEL CRÉDITO, podrá hacer retiro del ahorro conforme normativa del BCRA.

7.2.11. Los SUPLENTES que hayan cumplido con el PROCESO DE CONFORMACÍON DE AHORRO, pero, por indisponibilidad de UNIDADES HABITACIONALES, no hayan accedido a la posibilidad de continuar con el PROCESO DE CONFORMACIÓN DEL CRÉDITO, tendrán prioridad en la inscripción de futuros programas de asignación de unidades funcionales de desarrollos urbanísticos llevados a cabo por el IVC, en caso de corresponder.

7.2.12. En caso de que el SELECCIONADO y/o SUPLENTE no cumpla con el PROCESO DE CONFORMACIÓN DE AHORRO en los plazos y condiciones establecidos, perderá automáticamente el derecho a continuar con el trámite para la adquisición de una UNIDAD HABITACIONAL. Sin perjuicio de la caducidad operada, quienes hubieran atravesado la instancia de conformación de ahorro podrán hacer retiro del ahorro cumpliendo con la normativa del BCRA al respecto.

NICOLAS PASCUAL
COORDINADOR DE ASESORAMIENTO
GERENCIA DE ASUNTOS LEGALES
BANCO CIUDAD DE BS. AS.

Cumplida dicha etapa satisfactoriamente, continuarán con el PROCESO DE CONFORMACIÓN DEL CRÉDITO.

El cumplimiento del PROCESO DE CONFORMACIÓN DE AHORRO no garantiza al SELECCIONADO y/o SUPLENTE el efectivo otorgamiento del crédito.

8. PROCESO DE CONFORMACIÓN DEL CRÉDITO

Los SELECCIONADOS que hayan cumplido con las etapas precedentes deberán presentarse en la sucursal designada por el BANCO CIUDAD para iniciar el PROCESO DE CONFORMACIÓN DEL CRÉDITO.

A continuación, se detallan las características del PROCESO DE CONFORMACIÓN DEL CRÉDITO:

8.1. El BANCO CIUDAD y/o el IVC notificará/n a los SELECCIONADOS, al correo electrónico declarado en el FORMULARIO DE INSCRIPCIÓN, a los fines de que inicien el PROCESO DE CONFORMACIÓN DEL CRÉDITO ante el BANCO CIUDAD.

8.2. El plazo para concurrir al BANCO CIUDAD será de diez (10) días hábiles bancarios, contados desde la notificación descripta en el punto 8.1.

8.3. Los SELECCIONADOS deberán presentar ante el BANCO CIUDAD, dos informes de titularidad: uno expedido por el Registro de la Propiedad Inmueble de la Ciudad Autónoma de Buenos Aires y otro expedido por el Registro de la Propiedad Inmueble de la Provincia de su domicilio real.

8.4. Al momento del otorgamiento del crédito, los SELECCIONADOS deberán contar, como mínimo, con el equivalente al diez (10) por ciento del PRECIO DE VENTA de la UNIDAD HABITACIONAL pre asignada. Si al momento de acceder al PROCESO DE CONFORMACIÓN DEL CRÉDITO, el SELECCIONADO contara con más del diez (10) por ciento del valor de la UNIDAD HABITACIONAL, podrá hacer uso del total del monto ahorrado a los efectos de obtener un crédito de menor cuantía por parte del BANCO CIUDAD.

8.5. El BANCO CIUDAD otorgará en función a las edades de los SELECCIONADOS que hayan superado las anteriores instancias, un crédito en UVA a un plazo de diez (10), quince (15), veinte (20), veinticinco (25) o treinta (30) años, con amortización bajo el sistema francés por hasta un monto máximo equivalente al noventa (90) por ciento del PRECIO DE VENTA de la UNIDAD HABITACIONAL a adquirir.

NICOLÁS FASANO
COORDINADOR DE ASESORAMIENTO
GERENCIA DE ASUNTOS LEGALES
CORPORACIÓN DE BS. AS.

8.6. El monto y las condiciones del crédito serán determinados por el BANCO CIUDAD de acuerdo a su política crediticia, a las características comerciales del préstamo detalladas en el Titulo III, y a lo establecido en las presentes Bases y Condiciones.

8.7. La diferencia entre el monto del crédito aprobado por el BANCO CIUDAD y el PRECIO DE VENTA de la UNIDAD HABITACIONAL deberá ser integrado por el SELECCIONADO, en modalidad de AHORRO PREVIO, aun cuando dicha diferencia supere el diez (10) por ciento del PRECIO DE VENTA de la UNIDAD HABITACIONAL. En caso de no integrar dicho monto se producirá automáticamente la baja como SELECCIONADO.

El no cumplimiento de las condiciones a cargo del SELECCIONADO, dentro de los plazos establecidos, le traerá aparejada, sin necesidad de interpelación y/o intimación previa, la caducidad automática del derecho a la tramitación de la solicitud de crédito.

El cumplimiento de las condiciones establecidas en las presentes Bases y Condiciones no implica el otorgamiento del crédito por parte del BANCO CIUDAD, el cual estará sujeto a su política crediticia y al análisis crediticio que realice éste sobre el SELECCIONADO.

9. VENTA DE LAS UNIDADES HABITACIONALES MEDIANTE BOLETO DE COMPRAVENTA - MUTUO CON GARANTÍA DE CESIÓN DE BOLETO – GARANTÍA HIPOTECARIA.

9.1. Los SELECCIONADOS que accedan a la compra de una UNIDAD HABITACIONAL, a través del crédito otorgado por el BANCO CIUDAD, conformarán el universo de BENEFICIARIOS.

9.2. Las UNIDADES HABITACIONALES serán vendidas mediante BOLETO DE COMPRAVENTA. Los créditos otorgados por el BANCO CIUDAD se instrumentarán a través de un contrato de mutuo con cesión de boleto de compraventa.

9.3. El PRECIO DE VENTA de la UNIDAD HABITACIONAL será integrado por el BENEFICIARIO mediante el crédito otorgado por el BANCO CIUDAD y el AHORRO PREVIO. En caso de ser necesario, el BANCO CIUDAD podrá requerir a quienes resulten BENEFICIARIOS, la integración de una suma de dinero adicional al AHORRO PREVIO, para completar el saldo de precio de la UNIDAD HABITACIONAL.

9.4. Al momento de suscribir el BOLETO DE COMPRAVENTA y el contrato de mutuo de cesión de boleto de compraventa, el BENEFICIARIO asimismo deberá suscribir:

9.4.1.1. Un poder especial irrevocable, a favor del FIDUCIARIO, en los términos del artículo 1330 del Código Civil y Comercial de la Nación, facultándolo a suscribir la escritura traslativa de dominio de la UNIDAD HABITACIONAL y

9.4.1.2. Un poder a favor del BANCO CIUDAD, en los términos del artículo 1330 del Código Civil y Comercial de la Nación, facultándolo a constituir el derecho real de garantía hipotecaria en primer grado de privilegio sobre la UNIDAD HABITACIONAL, en garantía del crédito otorgado por el BANCO CIUDAD.

9.5. Una vez que las UNIDADES HABITACIONALES se encuentren en condiciones de ser escrituradas a favor de los BENEFICIARIOS, se suscribirá la escritura traslativa de dominio y se constituirá e inscribirá la garantía hipotecaria en favor de BANCO CIUDAD.

La venta de las UNIDADES HABITACIONALES por parte de PROCREAR, queda sujeta a la aprobación del crédito por parte del BANCO CIUDAD. Dichas ventas serán realizadas en etapas, según los tiempos de obra, y según corresponda, conforme las presentes Bases y Condiciones.

10. LISTA DE ESPERA

10.1. El IVC podrá realizar un nuevo PROCESO DE SELECCIÓN, y a tales fines podrá conformar una lista de espera de PARTICIPANTES, que ocuparán el puesto de los SELECCIONADOS que no hubiesen continuado en el Programa ESTACIÓN BUENOS AIRES por alguno de los siguientes motivos:

10.1.1. Desistimiento

10.1.2. no cumplir con las condiciones establecidas en el PROCESO DE CONFORMACIÓN DEL CRÉDITO.

10.1.3. incumplimiento de alguno de los requisitos de las presentes Bases y Condiciones.

10.1.4. Modificación sobreviniente por parte del SELECCIONADO de las condiciones de elegibilidad previstas en las Bases y Condiciones o de su calificación crediticia.

NICOLAS PASCUAL
COORDINADOR DE ASESORAMIENTO
Y DE ASUNTOS LEGALES

10.2. Los PARTICIPANTES de la lista de espera deberán cumplir con el nuevo PROCESO DE SELECCIÓN de las presentes Bases y Condiciones, tener ingresos formales y contar con el ahorro necesario para la compra de la UNIDAD HABITACIONAL. En dicho caso la asistencia financiera del BANCO CIUDAD se ajustará a la política crediticia y las características comerciales del préstamo que se encuentren vigentes.

11. PÉRDIDA DE LA CONDICIÓN DE PARTICIPANTE/ SUPLENTE / SELECCIONADO/ BENEFICIARIO

Perderán de forma automática y sin derecho a subsanación de la causa respectiva y/o reclamo, la condición de PARTICIPANTES, SELECCIONADOS, SUPLENTES, BENEFICIARIOS quienes, en cualquier instancia del proceso:

11.1. Hubieran falseado u omitido datos (ya sea en el FORMULARIO DE INSCRIPCIÓN o en cualquier otro documento).

11.2. Hubieran realizado declaraciones falsas, o que no pudieran ser acreditadas con la documentación correspondiente.

11.3. Hubieran presentado documentación falsa o adulterada en cualquier momento del trámite.

11.4. Hubieran declarado ingresos propios y/o del cotitular de manera falsa, inexacta y/o contradictoria.

11.5. Hubieran aportado datos falsos, inexactos y/o contradictorios respecto de la composición de su grupo familiar.

11.6. Hubieran aportado datos falsos, inexactos y/o contradictorios respecto del domicilio declarado o cualquier otro de los campos previstos en el FORMULARIO DE INSCRIPCIÓN.

11.7. No hubieran obtenido, a través del BANCO CIUDAD un crédito para la vivienda en las condiciones previstas por las COMUNICACIONES BCRA, dentro de los plazos establecidos en las presentes Bases y Condiciones.

11.8. Resultaran propietarios o copropietarios de algún bien inmueble de cualquier tipo, conforme los informes del Registro de la Propiedad Inmueble. Esta restricción involucra tanto al PARTICIPANTE como a su cotitular, con excepción de lo establecido en los incisos 2.1.6.1, 2.1.6.2, 2.1.6.3, 2.1.6.4 y 2.1.6.5.

NICOLAS PASCUAL
COORDINADOR DE ASESORAMIENTO
GERENCIA DE ASUNTOS LEGALES
BANCO CIUDAD DE BS.AS.

11.9. Hubieran resultado BENEFICIARIOS de un programa de vivienda única y permanente con anterioridad al presente llamado en el marco de PROCREAR o del IVC, o tengan el trámite en curso.

11.10. Enajenaran la propiedad adquirida a través del Programa ESTACIÓN BUENOS AIRES, dentro de los cinco (5) años posteriores a la fecha de suscripción del BOLETO DE COMPRAVENTA o durante toda la vigencia del crédito si no supera dicho plazo.

11.11. No destinaran la UNIDAD HABITACIONAL a vivienda única, familiar y de ocupación permanente.

11.12. Hubieran rechazado la vivienda pre asignada.

La pérdida de la condición de BENEFICIARIO dará lugar a la caducidad automática de los beneficios otorgados por el Programa ESTACIÓN BUENOS AIRES.

Se hace saber que toda falsedad u omisión maliciosa en la denuncia de los datos expuestos podrá hacer pasible a quien las informare, de la imputación de los delitos previstos en el Código Penal de la Nación que a continuación se transcriben sin perjuicio de la imputación de otros delitos que a dicha conducta pudiera corresponder:

Estafas y otras defraudaciones

ARTÍCULO 172. - Será reprimido con prisión de un mes a seis años, el que defraudare a otro con nombre supuesto, calidad simulada, falsos títulos, influencia mentida, abuso de confianza o aparentando bienes, crédito, comisión, empresa o negociación o valiéndose de cualquier otro ardid o engaño.

ARTÍCULO 174. - Sufrirá prisión de dos a seis años:

5º. El que cometiere fraude en perjuicio de alguna administración pública.

NICOLAS PASCUAL
COORDINADOR DE ASESORAMIENTO
GERENCIA DE ASUNTOS LEGALES
BANCO CIUDAD DE B

Falsificación de documentos en general

ARTÍCULO 293.- Será reprimido con reclusión o prisión de uno a seis años, el que insertare o hiciere insertar en un instrumento público declaraciones falsas, concernientes a un hecho que el documento deba probar, de modo que pueda resultar perjuicio. Si se tratase de los documentos o certificados mencionados en el último párrafo del artículo anterior, la pena será de 3 a 8 años.

12. DECLARACIONES DEL IVC y/o PROCREAR

12.1. El IVC, el COMITÉ EJECUTIVO y el FIDUCIARIO en ningún caso y momento serán responsables de las políticas crediticias, evaluaciones, demoras y toda otra situación que pueda plantearse bajo las obligaciones establecidas en las presentes Bases y Condiciones a exclusivo cargo del BANCO CIUDAD en la relación existente entre los SELECCIONADOS y/o SUPLENTES y el BANCO CIUDAD.

12.2. El IVC y/o el COMITÉ EJECUTIVO se reservan la facultad de realizar modificaciones a las presentes Bases y Condiciones, siempre y cuando ellas no alteren el espíritu del Programa ESTACIÓN BUENOS AIRES

12.3. El IVC, el COMITÉ EJECUTIVO y el FIDUCIARIO, o quien éstos determinen, podrán validar en cualquier momento y proceso los datos consignados por los PARTICIPANTES en las declaraciones juradas ingresadas, con el objetivo de detectar inconsistencias y/o faltantes en los datos declarados. En caso de que se verifiquen dichas discrepancias respecto de la información obrante en las bases de datos consultadas por el Programa ESTACIÓN BUENOS AIRES, el IVC y/o el COMITÉ EJECUTIVO indicarán cual es el curso de acción a adoptar, el cual podrá implicar la correspondiente subsanación y/o certificación de tales situaciones, o bien la inhabilitación o pérdida del beneficio.

13. DECLARACIONES DEL PARTICIPANTE

13.1. El PARTICIPANTE declara conocer que:

13.1.1. La inscripción al Programa ESTACIÓN BUENOS AIRES implica la aceptación de las presentes Bases y Condiciones, así como el reconocimiento de que el Banco Hipotecario S.A., en su carácter de FIDUCIARIO del Fideicomiso PROCREAR y de conformidad con los artículos 1666 y subsiguientes del Código Civil y Comercial de la Nación, no resulta responsable a título propio por las obligaciones del Fideicomiso PROCREAR ni responde con su patrimonio por las mismas.

13.1.2. El hecho de haber sido SELECCIONADO en alguno de los PROCESOS DE INSCRIPCIÓN no le garantiza la efectiva obtención del crédito, el cual estará sujeto al cumplimiento por parte del mismo de las políticas crediticias exigidas por el BANCO CIUDAD, y los requisitos establecidos por el Programa ESTACIÓN BUENOS AIRES.

13.1.3. El hecho de ser SUPLENTE en alguno de los PROCESOS DE INSCRIPCIÓN no le garantiza la efectiva obtención del crédito, el cual

estará sujeto al cumplimiento por parte del mismo de las políticas crediticias exigidas por el BANCO CIUDAD, a la disponibilidad de UNIDADES HABITACIONALES y a los requisitos establecidos por el Programa ESTACIÓN BUENOS AIRES.

13.1.4. El IVC estará a cargo de la asignación de las UNIDADES HABITACIONALES a adquirir, no pudiendo los SELECCIONADOS elegir la ubicación ni características de las mismas.

13.2. El PARTICIPANTE presta conformidad para que:

13.2.1. El IVC y/o el COMITÉ EJECUTIVO publiquen y/o difundan sus nombres y apellidos, CUIT/CUIL/DNI, fotos e imágenes por cualquier medio gráfico, audiovisual, digital, radial, internet, etc., que exista o pueda existir en el futuro, sin derecho a compensación alguna y por tiempo ilimitado, sin limitación geográfica.

13.2.2. El IVC y/o el COMITÉ EJECUTIVO realicen los entrecruzamientos de datos que se describen en el punto 5.1 "Cruces y validaciones" de las presentes Bases y Condiciones, así como también todos aquellos que consideren oportunos, a través de Organismos Públicos o Privados que permitan constatar la veracidad de los datos declarados y/o la documentación aportada, aceptando sus resultados.

13.2.3. Sus datos personales (nombre, apellido CUIT/CUIL, lugar de residencia) sean publicados en el MICROSITIO DE INTERNET.

13.2.4. Sus datos de contacto sean compartidos con el BANCO CIUDAD a los efectos de avanzar en la operatoria del Programa ESTACIÓN BUENOS AIRES, desligando de toda responsabilidad al IVC y/o PROCREAR.

13.2.5. Los PARTICIPANTES deslindan al IVC, al FIDUCIARIO y al COMITÉ EJECUTIVO de toda responsabilidad respecto a la desactualización de las bases con las que se validan los datos.

13.2.6. El PARTICIPANTE, renuncia expresamente a iniciar cualquier tipo de reclamo o acción judicial y/o extrajudicial contra el COMITÉ EJECUTIVO, el FIDUCIARIO, el IVC, la Secretaría de Vivienda, o el Ministerio del Interior, Obras Públicas y Vivienda, por cuestiones relacionadas con las políticas crediticias, trámites, demoras y/o rechazos realizadas por el BANCO CIUDAD.

14. JURISDICCIÓN

Cualquier situación, conflicto o controversia derivada de la interpretación de las presentes Bases y Condiciones será dirimida por el COMITÉ EJECUTIVO o por el IVC o quien éstos designen al efecto. Para cualquier cuestión judicial que pudiera derivarse de los PROCESOS DE INSCRIPCIÓN, todas las partes involucradas en el Programa ESTACIÓN BUENOS AIRES se someten a los Tribunales en lo Contencioso Administrativo Federal con sede en la Ciudad Autónoma de Buenos Aires, con renuncia expresa a cualquier otro fuero o jurisdicción que les pudiere corresponder.

NICOLAS PASCUAL

TÍTULO I: SISTEMA DE PUNTAJE

Puntos del Sistema de Puntaje

Categoría	Puntaje	Comentarios
SITUACIÓN PERSONAL Y FAMILIAR		
A Edad		
De 18 a 24 años	**20**	**Constante**
De 25 a 30 años	**30**	**Constante**
De 31 a 50 años	**de 31 a 17**	**Fórmula X/(X-29)+15 ***
B Hijos o menores a cargo hasta 18 años (máx 3 hijos)		
1 Con hijos hasta 3 años (incluyendo embarazo)	**15**	**por cada hijo**
2 Con hijos en jardín, pre-escolar o primaria (con certificado de escolaridad)	**15**	**por cada hijo**
3 Con hijos en escolaridad secundaria con certificado de escolaridad 10 por cada hijo	**10**	**por cada hijo**
C Discapacidad hijos (máx 3 hijos)		
4 Con discapacidad en hijos	**15**	**por cada uno**
Discapacidad titular/ cónyuge		
5 Con discapacidad en el solicitante y/o cónyuge	**10**	**por cada uno**
SITUACIÓN LABORAL		
D Ingresos Individuales o conjuntos **4SMVyM a 8SMVyM**	**40**	**Constante**
E Inscripción en Barrio Olímpico	**5**	**Constante**
F Titular sexo femenino	**5**	**Constante**
Titular sexo femenino sin cónyuge ni cotitular (no casada)	**10**	**Constante**

Nota:

* en el ítem EDAD la X denota la edad del solicitante. Para ver el Salario Mínimo Vital y Móvil aplicable a la fecha visitar. http://www.trabajo.gov.ar/consejodelsalario.

TÍTULO II: DOCUMENTACIÓN A PRESENTAR ANTE EL IVC

1. **Situación Familiar y Personal**

- **Nombre/Edad/Nacionalidad**: DNI/LE/CI. En caso de no haber nacido en la Argentina, DNI de extranjero.
- **Domicilio:** 1 factura de servicio a tu nombre del último mes.
- **Deudas con el GCBA:** Libre deuda de patentes e infracciones.
- **CUIL/CUIT:** Constancia de CUIL/CUIT de Anses.
- **Antecedentes financieros:** Impresión de página del Banco Central de la República Argentina, www.bcra.gob.ar cliqueando en el menú de la izquierda> Central de Información > Informes por CUIT
- **Divorciados:** Copia de sentencia de divorcio inscripta.
- **Viudos:** Certificado de defunción cónyuge y libreta de matrimonio.
- **Casados:** Libreta de matrimonio, DNI, constancia de CUIL/CUIT de la pareja e impresión de página del Banco Central de la República Argentina, www.bcra.gob.ar por antecedentes financieros.
- **Concubinos:** Certificado de concubinato, DNI y constancia de CUIL/CUIT de la pareja.
- **Unidos civilmente:** Certificado de unión civil, DNI y constancia de CUIL/CUIT de la pareja.
- **Embarazo:** Certificado expedido por un médico matriculado.
- **Hijos entre 0 y 3 años:** DNI, partida de nacimiento o libreta de matrimonio.
- **Hijos entre 3 y 5 años:** DNI, partida de nacimiento o libreta de matrimonio y Certificado de escolaridad o constancia de alumno regular.
- **Hijos en edad escolar primaria:** DNI, partida de nacimiento o libreta de matrimonio y Certificado de escolaridad o constancia de alumno regular.
- **Hijos en edad escolar secundaria:** DNI, partida de nacimiento o libreta de matrimonio y Certificado de escolaridad o constancia de alumno regular.
- **Con padres o suegros a cargo y que convivan:** DNI/CI/LE de cada uno de ellos donde conste el mismo domicilio del solicitante, y/o servicio a nombre de cada uno de ellos, y/o certificado policial de domicilio.
- **Con otras personas que convivan (familiares o no):** DNI/CI/LE de cada uno de ellos donde conste el mismo domicilio del solicitante, y/o servicio a nombre de cada uno de ellos y/o certificado policial de domicilio.
- **Discapacidad en Titular y/o Cónyuge y/o Hijos:** Certificado de discapacidad extendido por el Servicio Nacional de Rehabilitación y Promoción de las personas con discapacidad o por las juntas provinciales o las juntas de la Ciudad Autónoma de Buenos Aires o Certificado de Discapacidad Único.

2. **Situación habitacional:**
   - Vive en Villas o NHT: idem domicilio.
   - Alquila: Contrato de alquiler certificado por escribanía o Banco.

3. **Situación laboral:**
   - La documentación solicitada a continuación deberá ser presentada por el Titular y Cotitular que comprometan ingresos y hubieran superado las instancias de selección establecidas precedentemente.
   - Para el supuesto en que el cónyuge tenga más de 50 años, sus ingresos no se computarán para el cálculo del crédito, resultando factible omitir la

presentación de documentación laboral exclusivamente en estas situaciones.

Empleados en relación de dependencia

En General:

- Últimos 3 (tres) recibos de haberes (original y fotocopias).
- En caso de percibirse horas extras y gratificaciones, se deberán promediar los últimos 12 (doce) meses de antigüedad.

Para Empleados que pertenecen a la planta permanente del sector público o sector privado:

- Antigüedad mínima: 1 (un) año en el empleo actual o 6 (seis) meses en el empleo actual más correlatividad de 1 (un) año en empleo anterior.
- Certificado de trabajo que indique haberes, antigüedad, Nº de C.U.I.L., pertenecer a la planta permanente, inexistencia de embargos, etc. Para empresas oficiales deberá constar que no está adherido al retiro voluntario y para empresas privadas se requiere la firma del empleador certificada por Banco.

Para Agentes de planta transitoria y contratada de la Administración Pública Nacional, del Gobierno de la Ciudad Autónoma de Buenos Aires y el Poder Judicial:

- Antigüedad mínima: 1 (un) año en el empleo actual más correlatividad de 2 (dos) años en empleo anterior.
- Certificado de trabajo que indique haberes, antigüedad, Nº de CUIL., pertenecer a la planta transitoria, inexistencia de embargos, etc.

Para agentes contratados:

- Además, deberán presentar los contratos constituidos por el término de los últimos 2 (dos) años y 3 (tres) últimos aportes previsionales o monotributo.

Independientes

- Antigüedad mínima 1 (un) año inscripto en la A.F.I.P., la que se comprobará por Constancia de C.U.I.T. o formulario de inscripción (original y fotocopias).
- Certificación de los Ingresos netos mensuales promedio del último año, extendida por Contador Público y con firma certificada por el Consejo Profesional respectivo (de corresponder). La certificación deberá expresar que la misma se realiza sobre la base de la DD.JJ. de Ganancias correspondiente al periodo XX y que se corresponde a ingresos de (1ra. 2da.3 era y 4ta. Categoría), debiendo dejar claro si la misma presenta saldo a favor o caso contrario presentar pago.
- Últimos 3 (tres) pagos de aportes previsionales (original y fotocopias), independientemente de su fecha de vencimiento.
- Según corresponda, título habilitante, matrícula, habilitación municipal, contrato social y acta de asamblea con designación de autoridades vigentes, (original y fotocopias).

- Para todos los casos - en su defecto - los pagos realizados por débito automático obrantes en los resúmenes de Tarjetas de Crédito o Cuentas Bancarias.

Monotributistas

- Antigüedad mínima 1 (un) año inscripto en la A.F.I.P., la que se comprobará por Constancia de inscripción de Monotributista (original y fotocopias). Además deberán cumplimentar con una antigüedad mínima de 6 meses de inscripción en la categoría que se utilice para el cálculo de sus ingresos.
- Últimos 6 (seis) pagos de Monotributo (original y fotocopias), independientemente de su fecha de vencimiento.
- Para todos los casos - en su defecto - los pagos realizados por débito automático obrantes en los resúmenes de Tarjetas de Crédito o Cuentas Bancarias.

INFORMACIÓN COMPLEMENTARIA

En caso de poseer tarjetas de crédito se deberán presentar los últimos tres (3) resúmenes acompañados de los comprobantes de pago.

REQUISITOS GENERALES PARA EL OTORGAMIENTO (BANCO CIUDAD)

DEL INMUEBLE

- Pre-reserva emitida por parte del IVC con los siguientes datos:

- Nombre, apellido, documento de identidad y domicilio del comprador.

- Datos del vendedor.

- Del inmueble: calle, número, piso, departamento, número de UNIDAD HABITACIONAL, número de unidad complementaria, localidad y código postal.

- Valor de la compra venta.

DEL SOLICITANTE

En General

- Haber sido seleccionado por el Programa como potencial beneficiario.
- D.N.I. (original y fotocopia).
- Presentación de la siguiente documentación donde conste que el/los solicitante/s y su grupo familiar mayores convivientes, no es/son titular/es cotitular/es de dominio de bienes inmuebles:

- Informes de los Registros de la Propiedad Inmueble de la C.A.B.A. y de la Provincia de Buenos Aires (los cuales tendrán una vigencia de 180 días desde su emisión).

- Para el resto del país declaración jurada suscripta por el/los solicitantes.

Con excepción de los casos que a continuación se detallan:

1. Cuando el PARTICIPANTE cuente con solo un inmueble sobre el cual se haya constituido derecho real de usufructo vitalicio a favor de familiar directo o tercero, siempre y cuando la fecha de constitución del usufructo sea anterior a la fecha de inscripción.

2. Cuando el inmueble sea destinado a explotación comercial, y la renta que obtenga de dicha explotación constituya su única fuente de ingresos.

3. Cuando el PARTICIPANTE cuente con el dominio indivisible equivalente a menos del veinticinco (25) por ciento de un terreno cuyas medidas superen los cuatrocientos (400) metros cuadrados.

4. Cuando el SELECCIONADO sea titular dominial de un inmueble que revista la calidad de vivienda única, familiar y de ocupación permanente, será condición indispensable para acceder a la financiación realizar la venta de dicho inmueble en forma simultánea a la firma del boleto de compraventa y del contrato de mutuo con cesión de boleto. El cien (100) por ciento del valor resultante de la venta deberá ser utilizado como parte de pago de la UNIDAD HABITACIONAL a adquirir; asimismo, el valor de venta del inmueble a enajenar no puede superar el ochenta y cinco (85) por ciento del valor de compra de la UNIDAD HABITACIONAL objeto de la presente operatoria.

- Demostración de composición del grupo familiar en caso de corresponder.
- No registrar antecedentes desfavorables en los sistemas del Banco de la Ciudad de Buenos Aires y en el sistema financiero.
- Los préstamos solicitados por personas casadas deberán ser formulados por ambos cónyuges, en caso de viudos o divorciados deberán acompañar acta de defunción o sentencia de divorcio según corresponda.
- Con ingresos informales o clientes con ingresos formales pero que no poseen el ahorro del 10% del precio de venta: Presentación como mínimo de 6 certificados de Plazo Fijo UVA determinado por el BANCO CIUDAD, con un máximo de 700 UVAs mensuales para SELECCIONADOS con ingresos informales, constituidos en el BANCO CIUDAD.

TITULO III: CARACTERÍSTICAS COMERCIALES DEL PRODUCTO DE ASISTENCIA FINANCIERA POR PARTE DEL BANCO CIUDAD.

Las características detalladas a continuación, permanecerán vigentes siempre y cuando los SELECCIONADOS y/o SUPLENTES comiencen el PROCESO DE CONFORMACIÓN DE AHORRO y/o el PROCESO DE CONFORMACIÓN DEL CRÉDITO, dentro de los 150 días corridos contados desde el inicio del PROCESO DE SELECCIÓN. Pasada dicha fecha, los SELECCIONADOS y/o SUPLENTES aplicarán a las solicitudes con las condiciones vigentes al momento de la suscripción del crédito.

1. **Destino:** Adquisición de vivienda única, familiar y de ocupación permanente ubicada en ESTACIÓN BUENOS AIRES.
2. **Monto máximo de financiación**: Hasta el 90% del valor de venta de la unidad habitacional a adquirir.
3. **Valor Máximo de la propiedad:** Hasta un monto máximo de Pesos cinco millones setecientos setenta mil ($ 5.770.000).
4. **Moneda:** Los préstamos serán otorgados en Unidades de Valor Adquisitivo (UVA).
5. **Plazo:** 10, 15, 20, 25 y 30 años.
6. **Tasa de interés Fija**:
   6.1. Clientes con Cross-sell: UVA + 6,90%(*) T.N.A.
   6.2. Clientes sin Cross-sell: UVA + 8,40%(*) T.N.A.

(*) La tasa permanecerá vigente en la oferta siempre y cuando los SELECCIONADOS y/o SUPLENTES comiencen el PROCESO DE CONFORMACIÓN DE AHORRO y/o PROCESO DE CONFORMACIÓN DEL CRÉDITO, dentro de los 150 días corridos contados desde el inicio del PROCESO DE SELECCIÓN. Pasada dicha fecha, los SELECCIONADOS y/o SUPLENTES aplicarán a las solicitudes con las Tasas vigentes al momento de la suscripción del crédito.

Adicionalmente las cuotas y los saldos adeudados se actualizarán mediante la aplicación del Coeficiente de Estabilización de referencia (CER) y se expresarán en

cantidades de Unidades de Valor Adquisitivo (UVAs). A los clientes se les respetará la tasa pactada al inicio.

Se define cliente con Cross-sell si al momento de solicitar el préstamo ingresa la condición y solicitud de los siguientes productos:

a) Tarjeta de Crédito (Visa o MasterCard)
b) Seguro ATM
c) Seguro Combinado Familiar
d) Exclusivamente para el caso de relación de dependencia al momento de evaluar la solicitud debe registrar la apertura de la cuenta sueldo en el BANCO CIUDAD.

Para clientes que acrediten sus haberes o comiencen a acreditar con el pedido del Préstamo en el BANCO CIUDAD: En caso que los titulares o cotitulares del Préstamo Hipotecario perciban sus haberes a través de cuentas radicadas en el Banco Ciudad, será/n beneficiado/s con una bonificación de 1,5 puntos porcentuales sobre las tasas de interés vigentes.

En caso que todos o alguno de los Titulares o cotitulares del Préstamo Hipotecario dejen de percibir la acreditación de sus haberes por un lapso mayor a 3 meses en el Banco de la Ciudad de Buenos Aires, perderán dicho beneficio.

Perdido el beneficio podrán recuperarlo una vez que vuelvan a presentar alguna acreditación salarial, debiendo notificarlo fehacientemente al Banco Ciudad. Dicha recuperación del beneficio empezará a contar a partir del mes siguiente a la acreditación informada.

Sistema de amortización: se efectuará en cuotas mensuales, vencidas y consecutivas, calculadas sobre la base del Sistema Francés.
Relación cuota ingreso máxima: 25% de los ingresos netos computables del solicitante y/o de su grupo familiar. (Ingresos netos después de impuestos y demás deducciones de ley). Para Beneficiarios con ingresos informales, el importe de la cuota inicial será igual o menor al menor valor de los depósitos efectuados por el solicitante durante el PROCESO DE CONFORMACIÓN DE AHORRO.
Monto máximo del préstamo: hasta la suma de $5.193.000.- (Pesos cinco millones ciento noventa y tres mil pesos) en su equivalente en UVAs al momento del otorgamiento del préstamo.

Extensión de plazo: cuando el importe de la cuota a pagar por el cliente supere en 10% el valor de la cuota que resultaría de haber aplicado a ese préstamo un ajuste de capital por coeficiente de variación salarial desde su desembolso el cliente tendrá el derecho de extender en hasta el 25% el plazo original del préstamo. La extensión del plazo podrá efectuarse todas las veces que se cumpla la condición establecida pero deberá respetarse el límite máximo de hasta el 25% del plazo original del préstamo.

Beneficiarios: entre 4 y 8 SMVyM

I. **Con ingresos formales:**
   a) Personas bajo relación de dependencia como planta permanente del sector público o privado.
   b) Independientes y monotributistas:
   c) relación de dependencia como planta transitoria o contratados de la administración pública nacional, del gobierno de la CABA y del Poder Judicial.

II. **Con ingresos informales:** Deberán demostrar capacidad de ahorro a través del proceso de CONFORMACIÓN DEL AHORRO.

Los clientes no podrán superar a la finalización del préstamo los 60 años Mujeres, 65 hombres bajo relación de dependencia y 70 años para autónomos o monotributistas. Para aquellos que por la edad puedan acceder a un plazo del préstamo de 25-30 años independientemente de su actividad y sexo no podrán superar los 70 años de edad a la finalización del Préstamo.

En todos los casos para el cálculo de la edad máxima de ingreso del solicitante se deberá tener en cuenta la cláusula de extensión del plazo.

Cobro de cuota: Por débito automático.
Cuota: La cuota esta expresada en UVA.
Seguro de incendio: A satisfacción del Banco que cubra el inmueble por todo el período del préstamo.

El solicitante podrá optar entre las siguientes compañías:

- **La Segunda Coop. de Seguros Ltda.:** 0,0012%, mensual sobre valor de tasación.
- **QBE LBA:** 0,0015%, mensual sobre valor de tasación.
- **Sancor:** 0,0017%, mensual sobre valor de tasación.

Seguro de Vida: Es requisito que el solicitante del préstamo esté cubierto con un seguro de vida. La prima del seguro será la que establezca el banco vigente al momento de la efectivización del préstamo y pagadera en cada cuota, estando a cargo del BANCO CIUDAD

Garantía: En la primera etapa se constituirá un contrato de mutuo con cesión de boleto de compraventa a favor del Banco Ciudad.
Dentro del plazo de los 2 años desde la firma del contrato de mutuo precedente se deberá constituir el mutuo con garantía hipotecaria en primer grado a favor del Banco Ciudad.

Gastos notariales:

- **a)** Gastos notariales vinculados a boleto de compraventa y poder irrevocable: a cargo del FIDUCIARIO.
- **b)** Gastos notariales vinculados con la escritura traslativa de dominio: a cargo del FIDUCIARIO.
- **c)** Gastos notariales vinculados al contrato de mutuo con cesión de boleto de compraventa y al mutuo con garantía hipotecaria, con exclusión de los honorarios del escribano interviniente: a cargo del FIDUCIARIO.
- **d)** Honorarios profesionales del escribano interviniente vinculados al contrato de mutuo con cesión de boleto de compraventa y al mutuo con garantía hipotecaria: a cargo del BANCO CIUDAD.
- **e)** Honorarios, Gastos e Impuestos no comprendidos en la circular del BCRA 5928 a cargo del BENEFICIARIO

Forma de cancelación: Parcial o Total. El importe mínimo a cancelar será el importe que surge de la cuota multiplicada por 6 (seis).
Comisión de cancelación 3% + IVA se aplicará sobre el monto a cancelar.
En caso de cancelación total los gastos notariales correspondientes serán pagados por el BANCO CIUDAD.
Para cancelaciones totales no se cobrará comisión por cancelación cuando:

- **a)** haya transcurrido al menos la cuarta parte del plazo original del préstamo, o
- **b)** 180 días corridos desde su otorgamiento, de ambos plazos el mayor.

NICOLAS PASCUAL
COORDINADOR DE ASESORAMIENTO
GERENCIA DE ASUNTOS LEGALES
BANCO CIUDAD DE BS.AS.

ANEXO III

OPERATORIA GENERAL "ESTACIÓN BUENOS AIRES"

TITULO I

1. GLOSARIO

"AHORRO PREVIO": Es la suma de dinero complementaria al crédito que el BENEFICIARIO deberá integrar al momento de la suscripción del BOLETO DE COMPRAVENTA.

"BANCO CIUDAD": Es el Banco de la Ciudad de Buenos Aires.

"BASES Y CONDICIONES": Son los términos y condiciones estipulados para los interesados en acceder a la adquisición de una UNIDAD HABITACIONAL, publicados en el MICROSITIO DE INTERNET.

"BCRA": Es el Banco Central de la República Argentina.

"BENEFICIARIO/S": Es el SELECCIONADO que, habiendo superado todas las instancias descriptas en las BASES Y CONDICIONES, suscribe el BOLETO DE COMPRAVENTA con el FIDUCIARIO y el contrato de mutuo con cesión de boleto con el BANCO CIUDAD, respecto a la UNIDAD HABITACIONAL asignada.

"BOLETO DE COMPRAVENTA": Es el contrato en virtud del cual el FIDUCIARIO se compromete a vender al BENEFICIARIO la UNIDAD HABITACIONAL, en las condiciones que en dicho documento se establezcan.

"COMITÉ EJECUTIVO": Es la autoridad máxima del FONDO FIDUCIARIO PÚBLICO denominado PROGRAMA CRÉDITO ARGENTINO DEL BICENTENARIO PARA LA VIVIENDA ÚNICA FAMILIAR (PRO.CRE.AR), encargado de fijar las condiciones, impartir instrucciones y/o autorizar en forma previa las actividades a cargo del FIDUCIARIO.

"CONVENIO": Se refiere al Convenio de Colaboración suscripto entre PRO.CRE.AR, el BANCO CIUDAD, el IVC y el Gobierno de la Ciudad Autónoma de Buenos Aires en el marco de la Línea Desarrollos Urbanísticos ESTACIÓN BUENOS AIRES.

NICOLAS PASCUAL
COORDINADOR DE ASESORAMIENTO
GERENCIA DE ASUNTOS LEGALES

"ESTACIÓN BUENOS AIRES": Es el Desarrollo Urbanístico Estación Buenos Aires, construido por el Fideicomiso PROCREAR, y ubicado en el barrio Parque Patricios, Estación Ex Playa Ferroviaria "Estación Buenos Aires" – Nomenclatura Catastral: Circunscripción 2, Sección 26, Manzana 12-F– (entre calles Miravé, Lafayette, Suarez, Av. Vélez Sarsfield, fondos de terrenos de Ex Playa Ferroviaria "Estación Buenos Aires" paralelos a la calle Olavarría hasta la prolongación virtual de calle Luna, curva acompañado zona de vías hasta calle Zavaleta, calle Zavaleta y Suarez hasta Miravé) de la Ciudad Autónoma de Buenos Aires.

"FIDUCIARIO": Es el Banco Hipotecario S.A., a mérito de su designación en tal carácter por el Decreto de Necesidad y Urgencia Nº 902/2012 del Poder Ejecutivo Nacional.

"FORMULARIO DE INSCRIPCIÓN": Es el formulario alojado en el MICROSITIO DE INTERNET, que los interesados deberán completar para formalizar su inscripción.

"INSTRUMENTOS FINANCIEROS": Se refiere a depósitos a Plazo Fijo en UVA.

"IVC": Es el Instituto de Vivienda de la Ciudad Autónoma de Buenos Aires.

"MICROSITIO DE INTERNET": Se trata de la página web alojada en la dirección www.vivienda.buenosaires.gob.ar, en donde se encontrará disponible el FORMULARIO DE INSCRIPCIÓN y otra información de interés referida a las BASES Y CONDICIONES.

"PARTICIPANTE/S": Son aquellas personas humanas que se inscriben a través del FORMULARIO DE INSCRIPCIÓN, y completen el PROCESO DE INSCRIPCIÓN.

"PRECIO DE VENTA": Es el precio de venta de la UNIDAD HABITACIONAL, el cual está fijado en pesos.

"PROCESO DE CONFORMACIÓN DE AHORRO": Es el proceso de constitución de INSTRUMENTOS FINANCIEROS que debe realizar el SELECCIONADO con ingresos informales a los fines de demostrar capacidad de pago y/o el que cuenta con ingresos formales pero que no dispone como mínimo del diez (10) por ciento del precio de la UNIDAD HABITACIONAL al momento de la SELECCIÓN, con el objeto de demostrar voluntad de compra y/o capacidad de pago. Ello, a los fines de acceder al crédito que le permitirá adquirir la UNIDAD HABITACIONAL.

"PROCESO DE CONFORMACIÓN DEL CRÉDITO": Es el proceso a través del cual el SELECCIONADO suscribe la solicitud de crédito con cesión de BOLETO DE COMPRAVENTA y se obliga a otorgar la posterior garantía hipotecaria ante el BANCO CIUDAD, cumplimentando los requisitos y evaluación crediticia requerida por el mismo, a los fines de adquirir la UNIDAD HABITACIONAL.

"PROCESO DE INSCRIPCIÓN": Es el proceso a través del cual los interesados se inscriben en el MICROSITIO DE INTERNET, para participar en el PROCESO DE SELECCIÓN.

"PROCESO DE SELECCIÓN": Es el proceso de evaluación de los PARTICIPANTES que concluye con la elección de los SELECCIONADOS con base en el SISTEMA DE PUNTAJE. El mismo es realizado sobre el universo de PARTICIPANTES que hayan superado satisfactoriamente los cruces y validaciones de datos exigidos.

"PROCREAR": Es el Fondo Fiduciario Público denominado Programa Crédito Argentino del Bicentenario para la Vivienda Única Familiar creado por el Decreto Nº 902/2012, cuyo FIDUCIARIO es el Banco Hipotecario S.A.

"PUNTAJE": Es un valor numérico calculado en base al SISTEMA DE PUNTAJE considerando parámetros objetivos de medición: ingresos, composición familiar, situación de discapacidad, edad, inscripción previa para adjudicación de vivienda en Barrio Olímpico de la Ciudad Autónoma de Buenos Aires, los cuales serán verificados con la información obtenida de las bases de datos correspondientes y de conformidad con los lineamientos que se detallan en el Título I: SISTEMA DE PUNTAJE de las BASES Y CONDICIONES.

"PUNTAJE DE CORTE": Es el puntaje que se establece como mínimo para que los PARTICIPANTES que superen los cruces y validaciones puedan resultar SELECCIONADOS. Estará determinado en base a la cantidad de UNIDADES HABITACIONALES.

"SALARIO MÍNIMO VITAL Y MOVIL" o "SMVyM": Es el salario que establece el Consejo Nacional del Empleo, la Productividad y el Salario Mínimo, Vital y Móvil.

"SELECCIONADO/S": Son los PARTICIPANTES que hayan superado el PUNTAJE DE CORTE y los cruces y validaciones correspondientes.

"SISTEMA DE PUNTAJE": Son los parámetros objetivos a los cuales se les asigna un valor numérico, detallados en el Título I de las BASES Y CONDICIONES.

"SUPLENTE/S": Son los PARTICIPANTES con ingresos formales que no cuenten con AHORRO PREVIO y/o PARTICIPANTES con ingresos informales, que hayan superado los cruces y validaciones correspondientes, pero no hayan superado el PUNTAJE DE CORTE. El cupo máximo de SUPLENTES será determinado por el IVC.

"UNIDAD DE VALOR ADQUISITIVO O UVA": Es una unidad de medida que se actualiza diariamente según el Coeficiente de Estabilización de Referencia (CER), basado en el índice de precios al consumidor (COMUNICACIÓN "A" 6069 del BCRA, o aquella que la reemplace, modifique y/o complemente en el futuro). Los valores diarios de la UVA están publicados en la página web del BCRA.

"UNIDAD/ES HABITACIONAL/ES": Son las unidades funcionales existentes en ESTACIÓN BUENOS AIRES, incluidas en la presente Operatoria. En aquellos casos en los que la UNIDAD HABITACIONAL incluya una cochera, la misma será considerada como una unidad complementaria a la mencionada UNIDAD HABITACIONAL.

2. ALCANCE

La presente Operatoria aplica exclusivamente a las UNIDADES HABITACIONALES emplazadas en las manzanas 12I, 12J, 12K, 12L, 12M, 12N, 12Ñ, 12O, 12P, 12Q, 12U 12V y 59 de ESTACION BUENOS AIRES, incluidas en la Sección 26, Circunscripción 2, conforme al plano M-221-2014 registrado en la Dirección General de Obras y Catastros del Gobierno de la Ciudad Autónoma de Buenos Aires.

El presente documento tiene como finalidad establecer el marco de actuación de las entidades intervinientes en la Operatoria y los términos y condiciones para la adquisición, por parte de los BENEFICIARIOS, de las UNIDADES HABITACIONALES de ESTACIÓN BUENOS AIRES, con financiamiento del BANCO CIUDAD.

3. DE LAS UNIDADES HABITACIONALES

3.1. DESTINO DE LAS UNIDADES HABITACIONALES

La UNIDAD HABITACIONAL deberá constituir la vivienda única, familiar y de ocupación permanente del BENEFICIARIO.

3.2. CUPO DE UNIDADES HABITACIONALES

El IVC destinará un veinticinco (25) por ciento de las UNIDADES HABITACIONALES incluidas en la presente Operatoria, a PARTICIPANTES de cupos determinados y según el siguiente detalle: cuatro (4) por ciento a PARTICIPANTES que sean afiliados a Asociaciones Sindicales de Trabajadores que presten servicio a la Ciudad Autónoma de Buenos Aires; seis (6) por ciento a PARTICIPANTES que sean miembros del personal de la Policía de la Ciudad de Buenos Aires; seis (6) por ciento a PARTICIPANTES que sean miembros del personal de las Fuerzas Federales y nueve (9) por ciento a PARTICIPANTES que sean miembros del personal docente de los establecimientos educativos de la gestión estatal de la Ciudad de Buenos Aires.

El cupo máximo establecido para SELECCIONADOS con ingresos informales será del treinta y tres (33) por ciento de las UNIDADES HABITACIONALES disponibles en ESTACIÓN BUENOS AIRES. Este cupo contempla tanto a los SELECCIONADOS cuyo ingreso total sea informal, como a los SELECCIONADOS que para poder acceder al monto de crédito tengan que aportar a sus ingresos formales declarados, un adicional de ingresos informales, debiendo en ambos casos demostrar la capacidad de pago a través del ahorro.

3.3. PRECIOS DE LAS UNIDADES HABITACIONALES

3.3.1. Previo al PROCESO DE INSCRIPCIÓN, el COMITÉ EJECUTIVO definirá los precios de las UNIDADES HABITACIONALES.

3.3.2. Los precios estarán fijados por tipología de vivienda, según el Anexo I del CONVENIO.

3.3.3. Los precios estarán fijados en pesos argentinos.

3.3.4. El COMITÉ EJECUTIVO podrá actualizar periódicamente los precios en función al índice que considere.

NICOLAS PASCUAL
COORDINADOR DE ASESORAMIENTO
DE ASUNTOS LEGALES

4. DE LOS PROCESOS DE INSCRIPCIÓN – SELECCIÓN – PRECALIFICACIÓN CREDITICIA – PREASIGNACIÓN DE TIPOLOGÍA DE UNIDADES HABITACIONALES

4.1. PROCESO DE INSCRIPCIÓN

4.1.1. El IVC publicará en su MICROSITIO DE INTERNET el FORMULARIO DE INSCRIPCIÓN, información correspondiente al PROCESO DE INSCRIPCIÓN, y toda otra información que resulte relevante durante el proceso.

4.1.2. Para inscribirse, los interesados deberán completar el FORMULARIO DE INSCRIPCIÓN, y aceptar las BASES Y CONDICIONES que estarán disponibles en el MICROSITIO DE INTERNET.

4.1.3. Los PARTICIPANTES deberán cumplir con los requisitos establecidos en las BASES Y CONDICIONES.

4.1.4. El IVC establecerá la fecha inicial y la fecha final durante la cual estará habilitado cada PROCESO DE INSCRIPCIÓN.

4.1.5. El IVC se reserva la facultad de prorrogar el plazo de duración de cada PROCESO DE INSCRIPCIÓN en caso de que lo considere necesario, siendo publicado en el MICROSITIO DE INTERNET.

4.1.6. El IVC realizará la totalidad de las notificaciones a los PARTICIPANTES que hayan completado el PROCESO DE INSCRIPCIÓN.

4.2. PROCESO DE SELECCIÓN

Una vez finalizado el PROCESO DE INSCRIPCIÓN, el IVC será responsable de llevar a cabo el PROCESO DE SELECCIÓN. El mismo consta de las siguientes etapas:

4.2.1. <u>Cruces y validaciones</u>

El IVC y el COMITÉ EJECUTIVO realizarán los siguientes cruces y validaciones de datos sobre el universo de PARTICIPANTES:

4.2.1.1. <u>Identidad y domicilio</u>: El COMITE EJECUTIVO realizará el cruce de los datos ingresados en el FORMULARIO DE INSCRIPCIÓN, con la base de datos del Sistema de Identificación Nacional Tributario y Social (SINTyS).

4.2.1.2. <u>Antecedentes financieros:</u> El IVC constatará los antecedentes financieros de los PARTICIPANTES con las bases de información

brindadas por la empresa Nosis Laboratorio de Investigación y Desarrollo S.A.

4.2.1.3. Beneficiario de otro Programa de vivienda permanente: El IVC y el COMITÉ EJECUTIVO constatarán si el PARTICIPANTE y su cotitular han sido beneficiarios de algún programa de solución habitacional permanente del IVC o de PROCREAR.

4.2.1.4. Validaciones según categoría especial: En los casos que corresponda, el IVC validará la información suministrada a través del FORMULARIO DE INSCRIPCIÓN con los organismos correspondientes, según los convenios suscriptos oportunamente.

4.2.2. Valoración de Puntaje

4.2.2.1. El IVC establecerá el SISTEMA DE PUNTAJE a través del cual se realizará el PROCESO DE SELECCIÓN.

4.2.2.2. El IVC le asignará un PUNTAJE a cada una de las solicitudes de PARTICIPANTES.

4.2.2.3. El IVC definirá el PUNTAJE DE CORTE, teniendo en cuenta el PUNTAJE obtenido por los PARTICIPANTES y la cantidad de UNIDADES HABITACIONALES disponibles por cupo, conforme lo estipulado en el punto 3.2 de la presente Operatoria. El menor puntaje obtenido según la cantidad de UNIDADES HABITACIONALES disponibles, determinará el PUNTAJE DE CORTE. En caso de que dos o más PARTICIPANTES hayan obtenido el mismo PUNTAJE, la prelación estará determinada por la fecha y hora de ingreso del FORMULARIO DE INSCRIPCION.

4.2.2.4. Los PARTICIPANTES que hayan superado los cruces y validaciones de datos mencionados en el punto 4.2.1 y que superen el PUNTAJE DE CORTE, conformarán el universo de SELECCIONADOS.

4.2.2.5. Los PARTICIPANTES con ingresos formales que no cuenten con AHORRO PREVIO y/o aquellos con ingresos informales, que hayan superado los cruces y validaciones de datos mencionados en el punto 4.2.1, pero no superen el PUNTAJE DE CORTE conformarán el universo de SUPLENTES.

4.2.2.6. El IVC notificará el resultado del PROCESO DE SELECCIÓN a cada uno de los PARTICIPANTES, al correo electrónico declarado en el FORMULARIO DE INSCRIPCIÓN.

4.2.2.7. El IVC verificará que el cupo máximo de SELECCIONADOS con ingresos informales, no supere el treinta y tres (33) por ciento del total de SELECCIONADOS.

4.3. PROCESO DE PRECALIFICACIÓN CREDITICIA DE LOS SELECCIONADOS

4.3.1. Entrevista y conformación del legajo

4.3.1.1. El IVC dispondrá del uso de un local comercial, dentro del predio ESTACIÓN BUENOS AIRES, a los fines de realizar las entrevistas a los SELECCIONADOS y/o SUPLENTES.

4.3.1.2. El IVC contactará a los SELECCIONADOS y/o SUPLENTES, conforme al PUNTAJE obtenido por cada uno de ellos, para la asignación de los correspondientes turnos, notificándoles al correo electrónico declarado en el FORMULARIO DE INSCRIPCIÓN, la fecha y lugar del turno asignado, junto con la documentación a presentar. Los turnos, podrán ser confirmados telefónicamente por el IVC.

4.3.1.3. Con la comparecencia del SELECCIONADO y/o SUPLENTE en oportunidad del turno asignado, el IVC realizará el análisis de la documentación presentada por éste. Si del análisis realizado, resulta que el SELECCIONADO y/o SUPLENTE cumple con todos los requisitos establecidos en las BASES Y CONDICIONES, se procederá a darle continuidad al trámite.

4.3.1.4. En el caso de que el SELECCIONADO y/o SUPLENTE no cumpliera con la presentación de la documentación respaldatoria en tiempo y forma, el IVC le otorgará un plazo perentorio de cinco (5) días hábiles bancarios a fin de que complete la documentación faltante.

4.3.1.5. El IVC conformará un legajo físico con toda la documentación presentada por el SELECCIONADO y/o SUPLENTE, que será presentado ante el BANCO CIUDAD para su análisis y pre calificación crediticia.

4.3.2. Precalificación crediticia del BANCO CIUDAD

4.3.2.1. El BANCO CIUDAD evaluará la documentación contenida en el legajo físico conformado por el IVC y realizará el análisis crediticio y financiero del SELECCIONADO y/o SUPLENTE. Dicho análisis podrá

efectuarse en el acto de la entrevista, de ser ello técnica y operativamente factible.

4.3.2.2. El BANCO CIUDAD comunicará al IVC los resultados obtenidos del análisis crediticio y financiero de cada legajo, discriminando aquellos SELECCIONADOS y/o SUPLENTES que fueron pre aprobados de aquellos que fueron rechazados.

4.3.2.3. El IVC y/o el BANCO CIUDAD informarán al SELECCIONADO y/o SUPLENTE el resultado de la precalificación crediticia realizada (pre aprobado o rechazado).

4.3.3. <u>Preasignación de tipología de UNIDAD HABITACIONAL.</u>

4.3.3.1. El COMITÉ EJECUTIVO determinará el orden en el cual se deberán completar los edificios del predio ESTACIÓN BUENOS AIRES.

4.3.3.2. El IVC deberá respetar el orden asignado por el COMITÉ EJECUTIVO y realizar las preasignaciones de las tipologías de las UNIDADES HABITACIONALES según el mismo.

4.3.3.3. A aquellos SELECCIONADOS que reúnan los requisitos correspondientes a la precalificación crediticia del BANCO CIUDAD y cuenten con ingresos formales y el AHORRO PREVIO, el IVC les preasignará una tipología de UNIDAD HABITACIONAL. No se les preasignará UNIDAD HABITACIONAL a aquellos SELECCIONADOS que no cumplan con estos requisitos. Para realizar la preasignación se considerarán los siguientes parámetros:

4.3.3.3.1. los ingresos y ahorros declarados en el FORMULARIO DE INSCRIPCIÓN,

4.3.3.3.2. la precalificación crediticia realizada por el BANCO CIUDAD

4.3.3.3.3. grupo familiar conviviente declarado en el FORMULARIO DE INSCRIPCIÓN.

4.3.3.4. El IVC y el FIDUCIARIO coordinarán un cronograma de visitas de las UNIDADES HABITACIONALES modelo.

4.3.3.5. El IVC informará al SELECCIONADO el día y hora de visita a la UNIDAD HABITACIONAL modelo, dentro de la tipología de vivienda que le fuera preasignada.

4.3.3.6. El SELECCIONADO deberá suscribir el documento de preasignación de tipología de UNIDAD HABITACIONAL, confeccionado por el IVC, en el cual se dejará constancia expresa de:

4.3.3.6.1. La tipología de vivienda que le fuera preasignada.

4.3.3.6.2. Que las dimensiones y/o distribución de la UNIDAD HABITACIONAL a recibir pueden variar respecto de la UNIDAD HABITACIONAL modelo, visitada por los SELECCIONADOS.

4.3.3.6.3. Que el precio de la UNIDAD HABITACIONAL se encuentra fijado en pesos.

4.3.3.7. El IVC remitirá el documento de preasignación de tipología de UNIDAD HABITACIONAL al BANCO CIUDAD.

5. DE LOS MODOS DE PAGO DEL PRECIO DE LAS UNIDADES HABITACIONALES – FINANCIAMIENTO

Una vez superada la precalificación crediticia efectuada por el BANCO CIUDAD, el proceso continuará de acuerdo a las siguientes modalidades:

5.1. PROCESO DE CONFORMACIÓN DE AHORRO

Una vez obtenida la precalificación crediticia por parte del BANCO CIUDAD, el proceso continuará de acuerdo a las siguientes modalidades:

5.1.1. Sin proceso de conformación de ahorro:

Aquellos SELECCIONADOS con ingresos formales que cuenten con un AHORRO PREVIO equivalente, como mínimo, al diez (10) por ciento del valor total de la tipología de UNIDAD HABITACIONAL pre asignada, continuarán con el PROCESO DE CONFORMACIÓN DEL CRÉDITO, en forma directa.

5.1.2. Con proceso de conformación de ahorro:

5.1.2.1. Aquellos SELECCIONADOS con ingresos formales que no cuenten con el ahorro previo, equivalente como mínimo, al diez (10) por ciento del valor total de la UNIDAD HABITACIONAL a adquirir y aquellos SELECCIONADOS que presenten ingresos informales, deberán cumplir con el PROCESO DE CONFORMACIÓN DE AHORRO.

5.1.2.2. El IVC confeccionará un listado de SUPLENTES, cuyo orden de prelación estará determinado por el PUNTAJE obtenido por cada uno de ellos. Todos los SUPLENTES deberán cumplir sin excepción con el PROCESO DE CONFORMACIÓN DE AHORRO.

5.1.2.3. Los SUPLENTES serán llamados a ocupar el lugar de un SELECCIONADO en los siguientes casos:

5.1.2.3.1. Desistimiento por parte de un SELECCIONADO del PROCESO DE CONFORMACIÓN DE AHORRO.

5.1.2.3.2. Incumplimiento por parte de un SELECCIONADO de las condiciones previstas en el PROCESO DE CONFORMACIÓN DE AHORRO.

5.1.2.3.3. Incumplimiento por parte de un SELECCIONADO de alguno de los requisitos previstos en las BASES Y CONDICIONES.

5.1.2.3.4. Modificación sobreviniente de las condiciones de elegibilidad previstas en las BASES Y CONDICIONES o de su calificación crediticia en relación al SELECCIONADO.

5.1.2.4. A continuación, se detallan las características del PROCESO DE CONFORMACIÓN DE AHORRO:

5.1.2.4.1. Dentro de los 15 días corridos, contados desde la notificación del resultado positivo de la precalificación crediticia del BANCO CIUDAD, los SELECCIONADOS deberán presentarse en la sucursal del BANCO CIUDAD designada, para constituir los INSTRUMENTOS FINANCIEROS.

5.1.2.4.2. Los SELECCIONADOS y/o SUPLENTES deberán realizar un depósito mensual durante seis (6) períodos consecutivos, considerando que cada período es de un (1) mes calendario. Los fondos depositados durante los seis (6) períodos, deberán permanecer en el BANCO CIUDAD hasta el momento de la firma del BOLETO DE COMPRAVENTA y mutuo de cesión de boleto de compraventa.

5.1.2.4.3. El monto mínimo de ahorro exigido por período será determinado por el BANCO CIUDAD conforme a la precalificación realizada al SELECCIONADO y/o SUPLENTE no pudiendo el mismo ser inferior al equivalente de una cuarta parte de cuatro (4) SMVM. Asimismo, el monto máximo de ahorro

NICOLAS PASQUAL
COORDINADOR DE ASESORAMIENTO
GERENCIA DE ASUNTOS LEGALES

permitido por período es de setecientas (700) UVAs para SELECCIONADOS y/o SUPLENTES con ingresos informales.

5.1.2.4.4. Los INSTRUMENTOS FINANCIEROS tienen un plazo mínimo de noventa (90) días.

5.1.2.4.5. Conforme lo dispuesto por el BCRA, aquellos INSTRUMENTOS FINANCIEROS que sean constituidos en el marco de un ahorro previo para la obtención de un préstamo en UVAs cuyo destino sea la adquisición, construcción o refacción de vivienda podrán ser cancelados anticipadamente a la fecha del otorgamiento del crédito.

5.1.2.4.6. El BANCO CIUDAD garantizará que el INSTRUMENTO FINANCIERO utilizado durante el PROCESO DE CONFORMACIÓN DE AHORRO no genere costo bajo ningún concepto, a excepción de los impuestos que pudieran corresponder, los cuales estarán a cargo del SELECCIONADO, salvo que la normativa tributaria los impute al BANCO CIUDAD.

5.1.2.4.7. La tasa de interés de los INSTRUMENTOS FINANCIEROS será la vigente al momento de cada constitución.

5.1.2.4.8. El monto mínimo de ahorro efectuado durante los seis (6) períodos que conforman el PROCESO DE CONFORMACIÓN DE AHORRO, determinará el monto máximo de capacidad de pago del SELECCIONADO y/o SUPLENTE con ingresos informales.

5.1.2.4.9. El BANCO CIUDAD, una vez concluida la etapa de ahorro, le brindará al SELECCIONADO y/o SUPLENTE en su caso, la posibilidad de acceder a una financiación bajo las condiciones descriptas en el Título II de la presente operatoria, si y solo sí los SELECCIONADOS y/o SUPLENTES mantiene/n un buen comportamiento de ahorro durante el PROCESO DE CONFORMACIÓN DE AHORRO.

5.1.2.4.10. En caso de que el SELECCIONADO y/o SUPLENTE decida no continuar con el PROCESO DE CONFORMACIÓN DE AHORRO deberá informar al BANCO CIUDAD dicha decisión.

5.1.2.4.11. En caso de que el SUPLENTE haya cumplido el PROCESO DE CONFORMACIÓN DE AHORRO, pero, por indisponibilidad de UNIDADES HABITACIONALES, no haya

accedido al PROCESO DE CONFORMACIÓN DEL CRÉDITO, podrán hacer retiro del ahorro conforme normativa del BCRA.

5.2. PROCESO DE CONFORMACIÓN DEL CRÉDITO

Los SELECCIONADOS que hayan cumplido con las etapas precedentes deberán presentarse en la sucursal designada por el BANCO CIUDAD para iniciar el PROCESO DE CONFORMACIÓN DEL CRÉDITO.

A continuación, se detallan las características del PROCESO DE CONFORMACIÓN DEL CRÉDITO:

5.2.1. El BANCO CIUDAD y/o el IVC notificará/n a los SELECCIONADOS, al correo electrónico declarado en el FORMULARIO DE INSCRIPCIÓN, a los fines de que inicien el PROCESO DE CONFORMACIÓN DEL CRÉDITO ante el BANCO CIUDAD.

5.2.2. El plazo para concurrir al BANCO CIUDAD será de diez (10) días hábiles bancarios, contados desde la notificación descripta en el punto 5.2.1.

5.2.3. Los SELECCIONADOS deberán presentar ante el BANCO CIUDAD, dos informes de titularidad: uno expedido por el Registro de la Propiedad Inmueble de la Ciudad Autónoma de Buenos Aires y otro expedido por el Registro de la Propiedad Inmueble de la Provincia de su domicilio real.

5.2.4. Al momento del otorgamiento del crédito, los SELECCIONADOS deberán contar, como mínimo, con el equivalente al diez (10) por ciento del PRECIO DE VENTA de la UNIDAD HABITACIONAL pre asignada. Si al momento de acceder al PROCESO DE CONFORMACIÓN DEL CRÉDITO, el SELECCIONADO contara con más del diez (10) por ciento del PRECIO DE VENTA de la UNIDAD HABITACIONAL, podrá hacer uso del total del monto ahorrado a los efectos de obtener un crédito de menor cuantía por parte del BANCO CIUDAD.

5.2.5. El BANCO CIUDAD otorgará, a los SELECCIONADOS que hayan superado las anteriores instancias, un crédito en UVA a un plazo de 10, 15, 20, 25 o 30 años, con amortización bajo el sistema francés por hasta un monto máximo equivalente al noventa (90) por ciento del PRECIO DE VENTA de la UNIDAD HABITACIONAL a adquirir.

NICOLAS PASCUAL
COORDINADOR DE ASESORAMIENTO
SECRETARIA DE ASUNTOS LEGALES

5.2.6. El monto y las condiciones del crédito serán determinados por el BANCO CIUDAD de acuerdo a su política crediticia y las características comerciales del préstamo descriptas en el Titulo II de la presente operatoria.

5.2.7. La diferencia entre el monto del crédito aprobado por el BANCO CIUDAD y el PRECIO DE VENTA de la UNIDAD HABITACIONAL deberá ser integrado por el SELECCIONADO, en modalidad de AHORRO PREVIO, aun cuando dicha diferencia supere el diez (10) por ciento del PRECIO DE VENTA de la UNIDAD HABITACIONAL. En caso de no integrar dicho monto se producirá automáticamente la baja del SELECCIONADO.

6. DE LA VENTA DE LAS UNIDADES HABITACIONALES - BOLETO DE COMPRAVENTA Y OTORGAMIENTO DE CREDITO.

6.1. VENTA MEDIANTE BOLETO DE COMPRAVENTA - MUTUO CON GARANTÍA DE CESIÓN DE BOLETO – GARANTÍA HIPOTECARIA

6.1.1. Los SELECCIONADOS que accedan a la compra de una UNIDAD HABITACIONAL, a través del crédito otorgado por el BANCO CIUDAD, conformarán el universo de BENEFICIARIOS.

6.1.2. Las UNIDADES HABITACIONALES serán vendidas mediante BOLETO DE COMPRAVENTA. Los créditos otorgados por el BANCO CIUDAD se instrumentarán a través de un contrato de mutuo con cesión de boleto de compraventa.

6.1.3. El BANCO CIUDAD citará al SELECCIONADO para la suscripción del contrato de mutuo y cesión del boleto de compraventa. En caso de incomparecencia del SELECCIONADO se procederá automáticamente a la baja del mismo.

6.1.4. El PRECIO DE VENTA de la UNIDAD HABITACIONAL será integrado por el BENEFICIARIO mediante el crédito otorgado por el BANCO CIUDAD y el AHORRO PREVIO. En caso de ser necesario, el BANCO CIUDAD podrá requerir a quienes resulten BENEFICIARIOS, la integración de una suma de dinero adicional al AHORRO PREVIO, para completar el saldo de precio de la UNIDAD HABITACIONAL.

6.1.5. Al momento de suscribir el BOLETO DE COMPRAVENTA y el contrato de mutuo de cesión de boleto de compra venta, el BENEFICIARIO asimismo deberá suscribir:

6.1.5.1. Un poder especial irrevocable a favor del FIDUCIARIO, en los términos del artículo 1330 del Código Civil y Comercial de la Nación,

facultándolo a suscribir la escritura traslativa de dominio de la UNIDAD HABITACIONAL y

6.1.5.2. Un poder a favor del BANCO CIUDAD, en los términos del artículo 1330 del Código Civil y Comercial de la Nación, facultándolo a constituir el derecho real de garantía hipotecaria en primer grado de privilegio sobre la UNIDAD HABITACIONAL, en garantía del crédito otorgado por el BANCO CIUDAD.

6.1.6. Una vez que las UNIDADES HABITACIONALES se encuentren en condiciones de ser escrituradas a favor de los BENEFICIARIOS, se suscribirá la escritura traslativa de dominio y se constituirá e inscribirá la garantía hipotecaria en favor del BANCO CIUDAD. Eventualmente, serán de aplicación las disposiciones de las Cláusulas 4.10 y 4.11 del Convenio.

La venta de las UNIDADES HABITACIONALES será realizada en etapas, según las mismas se encuentren aptas a tal efecto y según corresponda conforme a las BASES Y CONDICIONES.

7. DE LOS PARTICIPANTES QUE NO SUPERARON EL PUNTAJE DE CORTE-LISTA DE ESPERA

7.1. El IVC podrá realizar un nuevo PROCESO DE SELECCIÓN, y a tales fines podrá conformar una lista de espera de PARTICIPANTES, que ocuparán el puesto de los SELECCIONADOS que no hubiesen continuado en el Programa ESTACIÓN BUENOS AIRES por alguno de los siguientes motivos:

7.1.1. Desistimiento

7.1.2. no cumplir con las condiciones establecidas en el PROCESO DE CONFORMACIÓN DEL CRÉDITO.

7.1.3. incumplimiento de alguno de los requisitos de las BASES Y CONDICIONES

7.1.4. Modificación sobreviniente por parte del SELECCIONADO de las condiciones de elegibilidad previstas en las BASES Y CONDICIONES o de su calificación crediticia.

7.2. Los PARTICIPANTES de la lista de espera deberán cumplir con el nuevo PROCESO DE SELECCIÓN, tener ingresos formales y contar con el AHORRO PREVIO necesario para la compra de la tipología de la UNIDAD

NICOLÁS PASCUAL
COORDINADOR DE ASESORAMIENTO
GERENCIA DE ASUNTOS LEGALES
BANCO CIUDAD DE BS. AS.

HABITACIONAL. En dicho caso la asistencia financiera del BANCO CIUDAD se ajustará a la política crediticia y las características comerciales del préstamo que se encuentren vigentes.

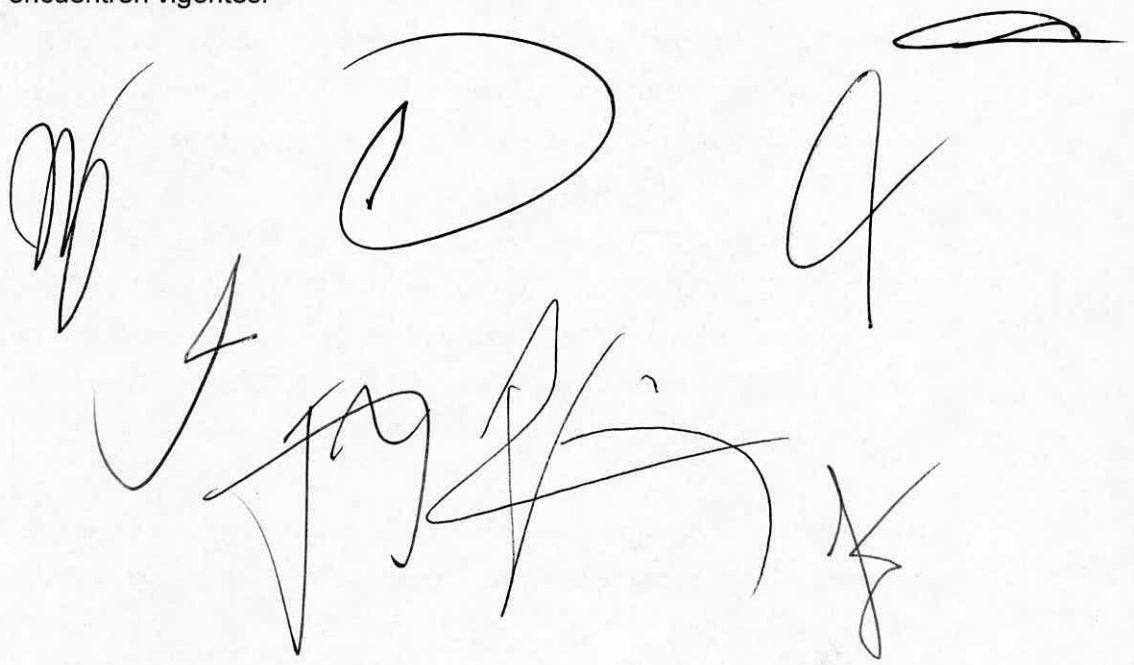

TITULO II: CARACTERÍSTICAS COMERCIALES DEL PRODUCTO DE ASISTENCIA FINANCIERA POR PARTE DEL BANCO CIUDAD.

Las características detalladas a continuación, permanecerán vigentes siempre y cuando los SELECCIONADOS y/o SUPLENTES comiencen el PROCESO DE CONFORMACIÓN DE AHORRO y/o el PROCESO DE CONFORMACIÓN DEL CRÉDITO, dentro de los 150 días corridos contados desde el inicio del PROCESO DE SELECCIÓN. Pasada dicha fecha, los SELECCIONADOS y/o SUPLENTES aplicarán a las solicitudes con las condiciones vigentes al momento de la suscripción del crédito.

1. **Destino:** Adquisición de vivienda única, familiar y de ocupación permanente ubicada en ESTACIÓN BUENOS AIRES.
2. **Monto máximo de financiación**: Hasta el 90% del valor de venta de la unidad habitacional a adquirir.
3. **Valor Máximo de la propiedad:** Hasta un monto máximo de $5.770.000 (pesos cinco millones setecientos setenta mil).
4. **Moneda:** Los préstamos serán otorgados en Unidades de Valor Adquisitivo (UVA).
5. **Plazo:** 10, 15, 20, 25 y 30 años.
6. **Tasa de interés Fija**:
   6.1. Clientes con Cross-sell: UVA + 6,90%(*) T.N.A.
   6.2. Clientes sin Cross-sell: UVA + 8,40%(*) T.N.A.

(*) La tasa permanecerá vigente en la oferta siempre y cuando los SELECCIONADOS y/o SUPLENTES comiencen el PROCESO DE CONFORMACIÓN DE AHORRO y/o PROCESO DE CONFORMACIÓN DEL CRÉDITO, dentro de los 150 días corridos contados desde el inicio del PROCESO DE SELECCIÓN. Pasada dicha fecha, los SELECCIONADOS y/o SUPLENTES aplicarán a las solicitudes con las Tasas vigentes al momento de la suscripción del crédito.

Adicionalmente las cuotas y los saldos adeudados se actualizarán mediante la aplicación del Coeficiente de Estabilización de referencia (CER) y se expresarán en cantidades de Unidades de Valor Adquisitivo (UVAs).

A los clientes se les respetará la tasa pactada al inicio. La aplicación del beneficio correspondiente a clientes Cross-sell se determinará conforme a las políticas crediticias del Banco vigentes al momento del otorgamiento del préstamo.

Sistema de amortización: se efectuará en cuotas mensuales, vencidas y consecutivas, calculadas sobre la base del Sistema Francés.

Relación cuota ingreso máxima: 25% de los ingresos netos computables del solicitante y/o de su grupo familiar. (Ingresos netos después de impuestos y demás deducciones de ley). Para Beneficiarios con ingresos informales, el importe de la cuota inicial será igual o menor al menor valor de los depósitos efectuados por el solicitante durante el PROCESO DE CONFORMACIÓN DE AHORRO.

Monto máximo del préstamo: hasta la suma de $5.193.000.- (Pesos cinco millones ciento noventa y tres mil) en su equivalente en UVA al momento del otorgamiento del préstamo.

Extensión de plazo: cuando el importe de la cuota a pagar por el cliente supere en 10% el valor de la cuota que resultaría de haber aplicado a ese préstamo un ajuste de capital por coeficiente de variación salarial desde su desembolso el cliente tendrá el derecho de extender en hasta el 25% el plazo original del préstamo. La extensión del plazo podrá efectuarse todas las veces que se cumpla la condición establecida pero deberá respetarse el límite máximo de hasta el 25% del plazo original del préstamo.

Beneficiarios: entre 4 y 8 SMVyM

I. **Con ingresos formales:**
   a) Personas bajo relación de dependencia como planta permanente del sector público o privado.
   b) Independientes y monotributistas:
   c) relación de dependencia como planta transitoria o contratados de la administración pública nacional, del gobierno de la CABA y del Poder Judicial.

II. **Con ingresos informales:** Deberán demostrar capacidad de ahorro a través del proceso de CONFORMACIÓN DEL AHORRO.

Los clientes no podrán superar a la finalización del préstamo los 60 años Mujeres, 65 hombres bajo relación de dependencia y 70 años para autónomos o monotributistas. Para aquellos que por la edad puedan acceder a un plazo del préstamo de 25-30 años independientemente de su actividad y sexo no podrán superar los 70 años de edad a la finalización del Préstamo.

En todos los casos para el cálculo de la edad máxima de ingreso del solicitante se deberá tener en cuenta la cláusula de extensión del plazo.

Cobro de cuota: Por débito automático.
Cuota: La cuota esta expresada en UVA.
Seguro de incendio: A satisfacción del Banco que cubra el inmueble por todo el período del préstamo.

El solicitante podrá optar entre las siguientes compañías:

- **La Segunda Coop. de Seguros Ltda.:** 0,0012%, mensual sobre valor de tasación.
- **QBE LBA:** 0,0015%, mensual sobre valor de tasación.
- **Sancor:** 0,0017%, mensual sobre valor de tasación.

Seguro de Vida: Es requisito que el solicitante del préstamo esté cubierto con un seguro de vida. La prima del seguro será la que establezca el banco vigente al momento de la efectivización del préstamo y pagadera en cada cuota, estando a cargo del BANCO CIUDAD

Garantía: En la primera etapa se constituirá un contrato de mutuo con cesión de boleto de compraventa a favor del Banco Ciudad.
Dentro del plazo de los 2 años desde la firma del contrato de mutuo precedente se deberá constituir el mutuo con garantía hipotecaria en primer grado a favor del Banco Ciudad.

Gastos notariales:

a) Gastos notariales vinculados a boleto de compraventa y poder irrevocable: a cargo del FIDUCIARIO.
b) Gastos notariales vinculados con la escritura traslativa de dominio: a cargo del FIDUCIARIO.
c) Gastos notariales vinculados al contrato de mutuo con cesión de boleto de compraventa y al mutuo con garantía hipotecaria, con exclusión de los honorarios del escribano interviniente: a cargo del FIDUCIARIO.
d) Honorarios profesionales del escribano interviniente vinculados al contrato de mutuo con cesión de boleto de compraventa y al mutuo con garantía hipotecaria: a cargo del BANCO CIUDAD.
e) Honorarios, Gastos e Impuestos no comprendidos en la circular del BCRA 5928 a cargo del BENEFICIARIO

Forma de cancelación: Parcial o Total. El importe mínimo a cancelar será el importe que surge de la cuota multiplicada por 6 (seis).

Comisión de cancelación 3% + IVA se aplicará sobre el monto a cancelar.

En caso de cancelación total los gastos notariales correspondientes serán pagados por el BANCO CIUDAD.

Para cancelaciones totales no se cobrará comisión por cancelación cuando:

a) haya transcurrido al menos la cuarta parte del plazo original del préstamo, o

b) 180 días corridos desde su otorgamiento, de ambos plazos el mayor.

G O B I E R N O DE LA C I U D A D DE B U E N O S A I R E S
"2019 -Año del 25° Aniversario del reconocimiento de la autonomía de la Ciudad de Buenos Aires"

Hoja Adicional de Firmas
Convenio firma ológrafa

Número: CONVE-2019-34175172-GCABA-IVC

Buenos Aires, Lunes 4 de Noviembre de 2019

Referencia: EX-2019-06031042- -GCABA-IVC Convenio suscripto EBA

El documento fue importado por el sistema GEDO con un total de 72 pagina/s.

Digitally signed by Comunicaciones Oficiales
DN: cn=Comunicaciones Oficiales
Date: 2019.11.04 16:00:44 -03'00'

MARIA VICTORIA CABADA
Gerente Operativo Transitorio de Administración General de Demanda de
INST.DE LA VIVIENDA DE LA CIUDAD DE BS.AS
MINISTERIO JEFATURA DE GABINETE

Digitally signed by Comunicaciones Oficiales
DN: cn=Comunicaciones Oficiales
Date: 2019.11.04 16:00:46 -03'00'

ACTA ACUERDO DE RESCISIÓN

En la Ciudad Autónoma de Buenos Aires a los 28 días del mes de Agosto de 2020, entre:

BANCO HIPOTECARIO S.A. en su carácter de Fiduciario del Fondo Fiduciario Público denominado Programa Crédito Argentino del Bicentenario para la vivienda única familiar (en adelante "PROCREAR"), representado en este acto por Esteban Guillermo León Vainer, DNI N° 22.431.651, en su carácter de apoderado, con domicilio en la calle Reconquista 151 de la Ciudad Autónoma de Buenos Aires (en adelante "FIDUCIARIO"), y

El GOBIERNO DE LA CIUDAD AUTÓNOMA DE BUENOS AIRES, representado por el señor Jefe de Gabinete de la Ciudad de Buenos Aires, Felipe Oscar Miguel, DNI N°22.293.873, con domicilio constituido en la calle Uspallata 3101 de la Ciudad Autónoma de Buenos Aires y por la señora Ministra de Espacio Público e Higiene Urbana, María Clara Muzzio, DNI N° 28.755.948, con domicilio constituido en la calle Av. Martín García 346 de la Ciudad Autónoma de Buenos Aires (en adelante "GCABA") y,

El INSTITUTO DE LA VIVIENDA DE LA CIUDAD AUTÓNOMA DE BUENOS AIRES, representado en este acto por su presidente, Lic. Juan Ignacio Maquieyra, DNI N° 32.863.765, con domicilio constituido en la calle Dr. Enrique Finochietto 435, de la Ciudad Autónoma de Buenos Aires (en adelante el "IVC") y,

El BANCO DE LA CIUDAD DE BUENOS AIRES, representado en este caso por su presidente, el Sr. Guillermo Laje, DNI N°12.600.748, con domicilio constituido en la calle Florida 302 de la Ciudad Autónoma de Buenos Aires (en adelante el "BANCO"), todas las anteriores denominadas conjuntamente como "LAS PARTES" y cada una de ellas una "PARTE".

Suscribe asimismo la presente la señora ministra de DESARROLLO TERRITORIAL Y HÁBITAT de la NACION, arquitecta María Eugenia Bielsa DNI N° 12.480.314, en su carácter de presidenta del COMITÉ EJECUTIVO

PROCREAR y la señora Directora Ejecutiva de la Administración Nacional de la Seguridad Social, Licenciada Maria Fernanda Raverta DNI N°,.. en su carácter de Vicepresidenta del COMITÉ EJECUTIVO PROCREAR.

CONSIDERANDO:

Que el día 15 de febrero de 2019, LAS PARTES suscribieron un Convenio de Colaboración (en adelante el "Convenio de Colaboración"), cuyo objetivo consistió en establecer los derechos y obligaciones de LAS PARTES respecto al proceso a implementar para la selección, adjudicación, adquisición y financiación de las viviendas componentes del Desarrollo Urbanístico - Estación Buenos Aires, perteneciente al Fondo Fiduciario Publico Programa Crédito del Bicentenario para la Vivienda Única, Familiar (Pro.Cre.Ar.) creado por el Decreto de Necesidad y Urgencia N°902 del 12 de junio de 2012.

Que el Desarrollo Urbanístico Estación Buenos Aires se compone aproximadamente de dieciocho hectáreas sobre las cuales se proyectaron dos mil cuatrocientas setenta y seis (2.476) viviendas, divididas en catorce (14) sectores, contando con novecientas treinta y cinco (935) cocheras y setenta y tres (73) locales comerciales, entre los que se encuentra un local apto para instalar un supermercado de gran escala; obras cuyo proceso constructivo se encuentra en gran parte finalizado o bien con alto grado de avance (el "Desarrollo Urbanístico").

Que en el marco del Convenio de Colaboración, el IVC asumió entre otras tareas las de: a) llevar a cabo los procesos de inscripción y selección de los interesados en adquirir las viviendas ubicadas en el Desarrollo Urbanístico y preasignación de dichas unidades, de conformidad con las pautas fijadas en las Bases y Condiciones que obran agregadas como Anexo II al Convenio de Colaboración; b) realizar y mantener un legajo de respaldo, en soporte papel o informático, de aquellos interesados que hubieran resultado seleccionados para acceder a las viviendas del Desarrollo Urbanístico; c) brindar a los interesados la información y el asesoramiento conforme las pautas fijadas en las Bases y Condiciones; d) seleccionar a los interesados, conforme el Sistema de Puntaje

obrante en Anexo II del Convenio de Colaboración e informarlos al BANCO a fin de su evaluación crediticia (en adelante los "Seleccionados").

Que a su vez, el BANCO se comprometió entre otros a: a) otorgar, sujeto a los términos y condiciones establecidos en el Convenio de Colaboración, facilidades crediticias a los Seleccionados informados por el IVC, siempre que éstos aprueben la evaluación crediticia dispuesta por el BANCO y cumplan con los requisitos establecidos en las Bases y Condiciones; b) informar al IVC el resultado de la precalificación crediticia efectuada sobre la nómina de Seleccionados enviada por el IVC; c) efectuar la evaluación crediticia y el análisis de riesgo crediticio de cada Seleccionado, asumiendo los efectos del mismo, liberando al FIDUCIARIO y al IVC de tal análisis y responsabilidad; y d) realizar el mayor esfuerzo para destinar ocho mil millones de pesos ($8.000.000.000) a la Operatoria, conforme la misma se encuentra regulada en Anexo III al Convenio de Colaboración.

Que el FIDUCIARIO se comprometió a: a) informar al IVC el detalle de las características de las unidades componentes del Desarrollo Urbanístico aptas para su adjudicación, a fin de que el IVC asesorara a los interesados y cumpliera con los procesos de selección inscripción y preasignación; b) entregar al BANCO un informe con el detalle de las unidades componentes del Desarrollo Urbanístico para su posterior tasación, así como toda aquella documentación necesaria referida a las mismas, para el otorgamiento de las facilidades crediticias; c) realizar todas las gestiones necesarias para que las viviendas pudieran ser escrituradas a favor de los Beneficiarios; y d) presentar todo lo requerido para aprobación, por parte del GCABA de los planos de mensura particular, división en propiedad horizontal y planos de obra correspondientes al Desarrollo Urbanístico, entre otros.

Que, por su parte el GCABA se comprometió a: a) prestar toda la colaboración necesaria a los efectos de imprimir trámite preferencial a la gestión y aprobación de los planos de mensura particular, división en propiedad horizontal y planos de obra correspondientes al Desarrollo Urbanístico; y b) dar trámite preferencial a la gestión y aprobación en lo referido a la recepción y

habilitación del espacio verde y de las infraestructuras correspondientes a la red vial, pluvial, alumbrado público, así como a la emisión de Certificados de Aptitud Ambiental, entre otros.

Que, en el marco de lo establecido en la Cláusula 10, punto 2 del Convenio de Colaboración, LAS PARTES han decidido de común acuerdo rescindir el Convenio de Colaboración, en el menor plazo posible, sin afectar la situación de aquellos Seleccionados que han sido ya precalificados crediticiamente de manera favorable, o bien se encuentran tramitando el acceso al crédito ante el BANCO y tienen preasignada una tipología por parte del IVC y/o asignada la unidad funcional conforme a las Bases y Condiciones anexas a dicho Convenio de Colaboración.

Que, a este último respecto, LAS PARTES han tenido en consideración lo establecido en la cláusula 10.3 del Convenio de Colaboración, la cual reza que "...en caso de rescisión del presente CONVENIO por cualquier causa, LAS PARTES se comprometen a realizar todos los actos necesarios y/o convenientes para concluir las operaciones en trámite, así como al cumplimiento de cualquier obligación de causa anterior a la fecha efectiva de la rescisión."

Que, en el marco del Convenio de Colaboración, se han adjudicado, a la fecha, cuatrocientas treinta y tres (433) unidades habitacionales del Desarrollo Urbanístico.

Que, asimismo, se otorgaron los respectivos boletos de compraventa, contratos de mutuo, cesiones y mandatos previstos en la cláusula 4.9 y en el Anexo III del Convenio de Colaboración.

Que a la fecha no se han otorgado las escrituras traslativas de dominio ni constituido las garantías hipotecarias correspondientes a las operaciones concretadas en el marco del Convenio de Colaboración y las citadas en los considerandos precedentes.

Que conforme fuera estipulado en la cláusula 4.10 del Convenio de Colaboración, los fondos correspondientes a los préstamos individuales otorgados por el BANCO hasta la fecha, quedaron depositados a plazo fijo denominado en UVAs (más un interés acordado entre el BANCO y el FIDUCIARIO con la conformidad del COMITÉ EJECUTIVO PROCREAR), hasta tanto las Unidades Habitacionales involucradas se hallen en condiciones de ser escrituradas a favor de los respectivos Beneficiarios y se puedan constituir las correspondientes garantías hipotecarias a favor del BANCO. Dichos plazos fijos quedaron prendados a favor del BANCO en garantía de la opción de venta prevista en dicha cláusula.

Que es intención de LAS PARTES proceder a la sustitución de dicha garantía prendaria, por una garantía real sobre terrenos de propiedad del FIDUCIARIO, de modo de liberar los fondos afectados a plazo fijo a favor de este último en orden a su aplicación en el marco de la operatoria PROCREAR.

Que las acciones comprometidas por el FIDUCIARIO a los fines de la escrituración de las viviendas requieren la aprobación por parte del GCABA, específicamente en relación a los planos y mensura particular, división en propiedad horizontal y planos de obra correspondientes al Desarrollo Urbanístico, como tramite preferencial.

Que conforme a lo indicado en el ANEXO I al presente, existen trámites y planos pendientes de aprobación y obras en curso de ejecución.

Que a la fecha de suscripción del presente existe un total de cuarenta y ocho (48) Seleccionados a la espera de la entrega de las Unidades Habitacionales y la suscripción de los correspondientes Boletos de Compraventa con unidad funcional ya asignada, los cuales se individualizan en el ANEXO II del presente (en adelante los "Adjudicatarios"); y asimismo ochocientos treinta (830) Seleccionados que cuentan con precalificación crediticia y preasignación de tipología de unidad habitacional, los cuales se identifican en el listado agregado como ANEXO III del presente (los "Seleccionados Pendientes de

Adjudicación"). Adicionalmente, existe un grupo de ciento ochenta y uno (181) Seleccionados no incluidos en los mencionados ANEXOS II y III que han completado el proceso de conformación de ahorro de conformidad con las Bases y Condiciones anexas cuya situación merece ser asimismo contemplada, los cuales se identifican en el ANEXO IV (en adelante los " Ahorristas").

Que tanto respecto de los Adjudicatarios como de los Seleccionados Pendientes de Adjudicación, resulta necesario actualizar el análisis de su calificación o precalificación crediticia según corresponda dado el tiempo transcurrido desde que se le acordara el crédito, ello debido a motivos de fuerza mayor provocados por la situación de aislamiento social causada por la pandemia de COVID-19. Por su parte, tratándose de los Ahorristas, su situación amerita se permita la continuación de su trámite según su estado, de conformidad a las Bases y Condiciones anexas al Convenio de Colaboración y los términos del presente.

Que, por otro lado, resulta indudable que el precio de las Unidades Habitacionales fijado en el Anexo I del Convenio de Colaboración se ha visto desactualizado por el tiempo transcurrido, debiéndose ponderar a tal respecto que dicho precio de venta de las unidades habitacionales se halla afectado al repago de los Valores Representativos de Deuda emitidos por el Fideicomiso PROCREAR. La mencionada circunstancia amerita la recomposición de tales precios en relación a las unidades habitacionales correspondientes a los Seleccionados Pendientes de Adjudicación y a los Ahorristas en su caso, quienes han conformado esa posibilidad al aceptar las Bases y Condiciones Anexas al Convenio de Colaboración, cuyo punto 6.3.3.4 prevé expresamente dicha alternativa.

Que, sin perjuicio de lo anterior, LAS PARTES entienden que el referido incremento del valor de las Unidades Habitacionales podría ser morigerado a través de una baja de la tasa de interés de los créditos a otorgar a los mismos, en el supuesto que cumplimenten los recaudos previstos a tal fin.

Que LAS PARTES declaran que, de acuerdo a las disposiciones legales que rigen su actuación, se encuentran debidamente autorizadas a suscribir el presente convenio.

Que en virtud de lo expuesto, LAS PARTES convienen en celebrar la presente ACTA ACUERDO DE RESCISIÓN (en adelante el "Acta Acuerdo"), la cual se regirá por las siguientes

CLAUSULAS:

PRIMERA: LAS PARTES deciden de común acuerdo rescindir el Convenio de Colaboración celebrado el 15 de febrero de 2019, a partir de la fecha de suscripción de la presente Acta Acuerdo y de conformidad con los términos del artículo 10.2 del citado Convenio. La presente rescisión se encuentra sujeta a las cláusulas y condiciones que seguidamente se expondrán, que tienen por objetivo preservar las operaciones que se encuentran en trámite y fijar los términos de la extinción del vínculo entre LAS PARTES, de acuerdo a lo estipulado en el artículo 10.3 del Convenio.

SEGUNDA: El BANCO y el FIDUCIARIO se comprometen a hacer entrega de las Unidades Habitacionales adjudicadas a los Adjudicatarios individualizados en el ANEXO II y a la simultánea suscripción de los instrumentos respectivos previstos en el punto 9.4. del Anexo II al Convenio de Colaboración, manteniéndose a su respecto el precio oportunamente pactado. Dicha entrega y suscripción de documentación deberá tener lugar dentro del plazo de setenta y cinco (75) días a contar de la fecha de suscripción del Acta Acuerdo, sujeto a que la situación de aislamiento social motivada por la pandemia vinculada al COVID-19 lo permita. Los Adjudicatarios serán nuevamente evaluados conforme los lineamientos establecidos en el Anexo V, a los fines de acceder al crédito y concretar la compraventa de la unidad habitacional.

TERCERA: El IVC y el BANCO se obligan a concluir los trámites iniciados tanto por los Seleccionados Pendientes de Adjudicación identificados en el ANEXO III como por los Ahorristas individualizados en el ANEXO IV, aprobando o rechazando los mismos conforme corresponda de acuerdo con las

estipulaciones del Convenio de Colaboración y sus Anexos y de conformidad a los términos de la presente Acta Acuerdo y en particular de su Anexo V; debiendo cumplimentar dichas tareas en un plazo no mayor a ciento ochenta (180) días contados a partir de que el FIDUCIARIO comunique al IVC la disponibilidad, número y tipología de las correspondientes unidades habitacionales, una vez suscripta el Acta Acuerdo, ello sujeto a que la situación de aislamiento social motivada por la pandemia vinculada al COVID-19 lo permita. El IVC y el BANCO se abstendrán de dar inicio a nuevos trámites o concluir los existentes salvo con relación a aquellos correspondientes a los Seleccionados indicados en los ANEXOS III y IV. En caso que el FIDUCIARIO no comunique al IVC la disponibilidad, número y tipología de las correspondientes unidades habitacionales dentro de los ciento ochenta (180) contados a partir de la celebración del Acta Acuerdo con relación a los trámites correspondientes a los Seleccionados indicados en los ANEXOS III y IV, los casos que hayan quedado sin asignación de unidad funcional serán dados de baja e informados por el IVC al FIDUCIARIO, debiendo el IVC entregar los legajos correspondientes a este último y notificar tal circunstancia a los interesados.

A los fines previstos en la presente cláusula, inicialmente el IVC se compromete a notificar a los Seleccionados que conforman los Casos Pendientes de Adjudicación, sobre los siguientes aspectos: (i) la suba del precio de las unidades habitacionales, de conformidad a lo previsto en la cláusula Décima; (ii) la baja de la tasa de interés aplicable a su financiamiento, de acuerdo a lo contemplado en la cláusula Décimo Primera; (iii) la necesidad de realizar una nueva precalificación crediticia atento la dilación provocada por la pandemia, a efectos de determinar la inexistencia de cambios desfavorables en su situación económica, patrimonial y de comportamiento que impidan la continuación del trámite. Los Seleccionados Pendientes de Adjudicación deberán asimismo suscribir una manifestación de conformidad, con carácter de declaración jurada, respecto a los nuevos términos y condiciones aplicables, así como también declarar con el mismo carácter que su situación cumple con los mencionados requisitos sin haberse registrado cambios adversos desde la precalificación crediticia original.

Queda establecido que en el supuesto que la nueva situación crediticia del Seleccionado Pendiente de Adjudicación lo amerite, el IVC podrá preasignarle una nueva tipología de UNIDAD FUNCIONAL que se ajuste a dicha nueva situación, dándole prioridad a los Seleccionados asignados a dicha tipología con anterioridad a la celebración del presente.

Asimismo, el BANCO se compromete a considerar las solicitudes de ampliación de monto de préstamo que pudieren realizar los Seleccionados Pendientes de Adjudicación a fin de cubrir la diferencia de precio de las unidades habitacionales, reanalizando asimismo su situación crediticia en función del correspondiente monto de crédito y de los requisitos establecidos en el Anexo V.

El IVC determinará los términos de la comunicación a ser remitida a los Ahorristas, informándoles la reanudación de sus respectivos trámites.

Por su parte, y a los fines de posibilitar el cumplimiento de la obligaciones del IVC y del BANCO, el FIDUCIARIO procederá a: (i) informar al IVC el número y detalle de las características de las unidades componentes del Desarrollo Urbanístico aptas para su adjudicación, (ii) sortear las unidades habitacionales habilitadas entre los Seleccionados Pendientes de Adjudicación que hubiesen aprobado la nueva precalificación crediticia conforme lo informe el IVC, considerando la tipología asignada o reasignada a los mismos por este último; (iii) coordinar las visitas que los Seleccionados Pendientes de Adjudicación ,y en su caso los Ahorristas que cumplimenten favorablemente los trámites correspondientes, realicen al Desarrollo Urbanístico a fin de conocer la unidad que les fuera preasignada, de modo de permitir que el BANCO instrumente con los mismos la manifestación de conformidad con dicha preasignación; y (iv) proceder oportunamente a la entrega de las unidades a los Adjudicatarios, a los Seleccionados Pendientes de Adjudicación y a los Ahorristas, que hubiesen completado satisfactoriamente los procedimientos previamente mencionados (denominados en conjunto como los "Beneficiarios"), conjuntamente con la instrumentación de la operación crediticia por parte del BANCO.

CUARTA: En el supuesto que los Adjudicatarios y/o los Seleccionados Pendientes de Adjudicación y/o los Ahorristas en su caso, fueran dados de baja y/o rechazados crediticiamente y/o desistieran del trámite y/o no

concluyeran este último en el plazo estipulado al efecto salvo situaciones de fuerza mayor; los mismos serán informados por el BANCO o el IVC, según corresponda, al FIDUCIARIO, debiendo el IVC entregar los legajos correspondientes a este último, y notificar tal circunstancia a los interesados. Se entenderá que se ha desistido del trámite en caso que no se hayan cumplido con los requerimientos o dado respuesta en un plazo de 30 (treinta) días contado desde la última comunicación al respecto realizada por el IVC o el BANCO al email informado en la solicitud de inscripción al programa. El COMITÉ EJECUTIVO PROCREAR, podrá realizar los cruces y validaciones previstos en el punto 5.1. de las Bases y Condiciones anexas al Convenio de Colaboración, a fin de corroborar que los Adjudicatarios y/o los Seleccionados Pendientes de Adjudicación y/o los Ahorristas – reúnan los requisitos previstos en dichas Bases y Condiciones a fin de acceder a la calidad de Beneficiarios. A tal fin, podrá requerir la información y/o documentación que considere necesaria al IVC y/o al BANCO, en la medida que la misma integre los respectivos legajos.

QUINTA: En caso que el FIDUCIARIO haya acordado en el respectivo Boleto de Compraventa suscripto con el Beneficiario la entrega de la posesión de la vivienda, supeditando la escrituración traslativa de dominio del inmueble al cumplimiento de las instancias previas necesarias al efecto, el BANCO deberá otorgar el crédito al momento de suscripción de dicho Boleto de Compraventa, debiendo otorgar el Beneficiario la cesión de los derechos y acciones emergentes de tal instrumento a su favor, en garantía del préstamo otorgado. Adicionalmente, el contrato de financiación entre el BANCO y el Beneficiario preverá el otorgamiento por parte de este último a favor del BANCO de un Poder Especial Irrevocable a fin de otorgar la garantía hipotecaria en primer grado de privilegio sobre la vivienda en respaldo del crédito otorgado, una vez concluidas las instancias previas necesarias para proceder al otorgamiento de dicho acto escriturario. El FIDUCIARIO y el BANCO acuerdan que la mencionada obligación del BANCO de otorgar facilidades crediticias a los Beneficiarios al momento de suscripción de los correspondientes Boletos de Compraventa estará condicionada a la existencia de garantías que cubran

plenamente la obligación de recompra de la totalidad de la cartera crediticia originada bajo el Convenio de Colaboración por parte del FIDUCIARIO, de conformidad a lo establecido en la cláusula NOVENA de esta Acta Acuerdo.

SEXTA: El IVC mantendrá indemnes al FIDUCIARIO, al COMITÉ EJECUTIVO y al BANCO de cualquier reclamo, acción, daño y/o perjuicio que reconozca su origen en los procesos de inscripción, selección y preasignación, con excepción de lo concerniente a los cruces y validaciones realizados por el COMITÉ EJECUTIVO y/o a demoras no atribuibles a su desempeño.

SEPTIMA: Con relación a los Ahorristas que no resulten finalmente Beneficiarios y/o con respecto a cualquier interesado inscripto en el IVC como titular o suplente que hubiese conformado el PROCESO DE AHORRO PREVIO previsto en la cláusula 7.2. del Anexo II del Convenio de Colaboración sin integrar el Anexo IV, el BANCO será responsable de la restitución correspondiente, manteniendo indemne al FIDUCIARIO y al COMITÉ EJECUTIVO PROCREAR respecto de dicho deber de restitución.

OCTAVA: El GCABA se compromete a realizar sus mayores esfuerzos a fin de otorgar la aprobación de los planos de mensura particular, división en propiedad horizontal y demás trámites descriptos en el ANEXO I al presente; dentro de los noventa (90) días contados desde que el FIDUCIARIO hubiese realizado la presentación de los mismos, conforme lo indicado en dicho Anexo, con las correcciones correspondientes en su caso. Estos trámites resultan indispensables para que el FIDUCIARIO pueda avanzar con la escrituración de las 433 viviendas adjudicadas.

NOVENA: El FIDUCIARIO y el BANCO se comprometen a sustituir la garantía prendaria sobre los plazos fijos pactada en la cláusula 4.10 del Convenio de Colaboración, por una garantía hipotecaria en primer grado de privilegio sobre los inmuebles de propiedad del FIDUCIARIO que se individualizan en el ANEXO VI, sujeto ello a que la tasación a practicar sobre los mismos cubra suficientemente el importe garantizado hasta el presente, así como también el que se estime necesario para cubrir futuras financiaciones a ser otorgadas a

los Beneficiarios. La escritura de constitución del derecho real de hipoteca en primer grado de privilegio será otorgada ante la Escribanía General de Gobierno de la Nación, en orden a evitar o minimizar los honorarios y/o costos resultantes del acto, siendo dicha ausencia de erogaciones una condición esencial del otorgamiento de la sustitución por parte del BANCO. En tal sentido, LAS PARTES se comprometen a realizar todos los actos y esfuerzos necesarios a fin de lograr que la sustitución de garantía no implique costo alguno por ningún concepto para las mismas. Los términos de dicha escritura regularán: (i) Las fechas de pre-cancelación de los plazos fijos y la restitución de su capital e intereses devengados al FIDUCIARIO, las cuales serán programadas en tres (3) cuotas mensuales iguales y consecutivas, es decir, a los 30, 60 y 90 días a contar desde la fecha de constitución de la hipoteca; (ii) la modalidad de cumplimiento de la obligación de recompra de la cartera crediticia originada bajo el Convenio de Colaboración por parte del FIDUCIARIO, en el supuesto de ejercer el BANCO la opción que le acuerda la cláusula 4.10 de este último por producirse la circunstancia que habilita dicho ejercicio; y (iii) la posibilidad de otorgar liberaciones parciales del gravamen hipotecario a medida que se escrituren las unidades comprendidas en cláusula 4.10 del Convenio de Colaboración, o bien a medida que el BANCO ejerza la opción de cesión de crédito que allí se le confiere, manteniendo siempre el aforo original, es decir la cobertura total de la mencionada obligación de recompra de la cartera crediticia por parte del FIDUCIARIO. Queda expresamente establecido que en el caso que estuviese debidamente constituida la garantía hipotecaria prevista en la presente cláusula, los nuevos créditos a otorgar por el BANCO de acuerdo a lo establecido en el presente a favor de los Beneficiarios, serán efectivamente desembolsados y afectados en el mismo acto al pago del precio de la unidad a favor del FIDUCIARIO enajenante, debiendo dichos desembolsos quedar debidamente cubiertos por la mencionada garantía hipotecaria. En caso que la hipoteca no estuviera debidamente constituida al momento de otorgar dichos nuevos créditos o que la mencionada garantía hipotecaria no fuera suficiente se estará a lo previsto en la cláusula 4.10. del Convenio de Colaboración.

DÉCIMA: En relación a las unidades habitacionales correspondientes a los Seleccionados Pendientes de Adjudicación y a los Ahorristas que alcancen la condición de Beneficiarios, se establece un incremento del treinta y cinco (35%) en el precio de las mismas, de conformidad a la facultad prevista al efecto en las Bases y Condiciones Anexas al Convenio de Colaboración.

DÉCIMA PRIMERA: (i) El BANCO se compromete, únicamente en relación a las operaciones correspondientes a los Seleccionados Pendientes de Adjudicación previstos en el ANEXO III, o en su caso a las que correspondan a los Ahorristas, a reducir la tasa de interés fijada oportunamente en el Titulo II "CARACTERÍSITICAS COMERCIALES DEL PRODUCTO DE ASISTENCIA FINANCIERA POR APORTE DEL BANCO CIUDAD" del ANEXO III, OPERATORIA GENERAL "ESTACION BUENOS AIRES" del Convenio de Colaboración, fijándola, en UVA+ 4,10 % (cuatro coma diez por ciento) o UVA+ 5,60% (cinco con sesenta por ciento) de Tasa Nominal Anual, para operaciones con cross sell o sin cross sell respectivamente.
(ii) El GCABA otorga por el presente un subsidio de tasa a el BANCO de sesenta y cinco puntos básicos (65/100), es decir, igual al 0,65% calculado sobre la totalidad del monto de capital vigente de los préstamos otorgados por el BANCO a los Seleccionados Pendientes de Adjudicación previstos en el ANEXO III, o en su caso a los que correspondan a los Ahorristas, y pagadero mensualmente por el GCABA a el BANCO de conformidad a los términos y condiciones de un acuerdo a ser celebrado a tales efectos dentro de los treinta (30) días posteriores a la celebración de la presente Acta Acuerdo.

DÉCIMA SEGUNDA: El IVC y el BANCO se comprometen a entregar al FIDUCIARIO las copias de los Boletos de Compraventa y demás documentación suscripta con los Beneficiarios que no obre en poder de éste último, dentro de los 30 (treinta) días de formulado el requerimiento.

DÉCIMA TERCERA: El FIDUCIARIO se compromete (i) a presentar los correspondientes planos de mensura particular, división en propiedad, planos de obra y cualquier otra documentación necesaria a los fines de la escrituración de las viviendas ya entregadas y de las que se adjudiquen y entreguen en el

marco de la presente Acta Acuerdo, dentro de los plazos previstos al efecto en el ANEXO I, y (ii) a realizar sus mayores esfuerzos para concluir en el menor tiempo posible los trámites descriptos en el citado Anexo. El Fideicomiso PROCREAR a través del FIDUCIARIO, en su carácter de tal, se compromete a mantener indemnes a las otras PARTES ante cualquier reclamo de los Seleccionados con relación al incumplimiento de sus obligaciones y/o responsabilidades como dueño y vendedor de las obras correspondientes al Desarrollo Urbanístico.

DECIMO QUINTA: El incumplimiento por las PARTES de cualquiera de las obligaciones que las mismas asumen de conformidad a la presente Acta Acuerdo, facultará a la PARTE cumplidora a deducir las acciones legales que correspondan. Ocurrido o detectado el incumplimiento, la PARTE cumplidora podrá intimar a su subsanación dentro del plazo que al efecto se fije, que en ningún caso podrá exceder de diez (10) días.

DÉCIMA SEXTA: La suscripción de la presente Acta Acuerdo no implica renuncia alguna de LAS PARTES a cualquier eventual reclamo que pudiera suscitarse por incumplimientos acaecidos durante la vigencia del Convenio de Colaboración.

DÉCIMA SEPTIMA: Todos los plazos mencionados en la presente Acta Acuerdo deberán computarse en días corridos.

DÉCIMA OCTAVA: Cualquier controversia, disputa o reclamo derivado de la interpretación o cumplimiento del Acta Acuerdo será sometida a la competencia de los Tribunales Federales competentes de la Capital Federal.

DÉCIMA NOVENA: A todos los efectos legales del Acta Acuerdo, las PARTES constituyen los domicilios que se detallan en el acápite de la presente, donde serán válidas todas las notificaciones y comunicaciones. Estos pueden ser modificados, previa comunicación fehaciente a la otra parte con una antelación no menor a treinta (30) días de la fecha en que se pretenda modificar los mismos. Por su parte, las notificaciones judiciales dirigidas al GCABA y al IVC

deberán cursarse a la calle Uruguay 458, Departamento de Oficios Judiciales y Cédulas de la PROCURACIÓN GENERAL DE LA CIUDAD, de conformidad con la "Resolución No 77-PG-06".

En el lugar y fecha indicados en el encabezamiento del presente, se suscriben cuatro (4) ejemplares del mismo tenor de conformidad y aceptación.

JUAN IGNACIO MAQUIEYRA
PRESIDENTE
INSTITUTO DE VIVIENDA
CIUDAD AUTONOMA DE BS. AS.

ESTEBAN VAINER
Gerente de Área de la Unidad para
el Desarrollo Integral de la Vivienda

GUILLERMO LAJE
PRESIDENTE
BANCO CIUDAD DE BUENOS AIRES

Arquitecta María Eugenia Bielsa
Ministra de Desarrollo Territorial y Hábitat

Felipe O. Miguel
Jefe de Gabinete de Ministros
Jefatura de Gabinete de Ministros
Gobierno de la Ciudad Autónoma de Buenos Aires

Clara Muzzio
Ministra de Espacio Público e Higiene Urbana
Gobierno de la Ciudad Autónoma de Buenos Aires

Lic. María Fernanda Raverta
Directora Ejecutiva

ANEXO I

ACTA ACUERDO DE RESCISIÓN BILATERAL

SECTOR	ULTIMO TRAMITE PRESENTADO	PLAZO DE PRESENTACIÓN
10 *Nomenclatura Catastral: Circ. 2, Sec. 26, Mza. 12 O, Parc. 1 (*)*	Plano CAO registrado en DGROC (**)	Presentación del Plano de Mensura Particular y División en Propiedad Horizontal: dentro de los 30 días de la fecha del Acta Acuerdo.
K *Nomenclatura Catastral: Circ. 2, Sec. 26, Mza. 12 U, Parc. 1 (*)*	Plano CAO presentado en trámite de DGROC	Presentación del Plano de Mensura Particular y División en Propiedad Horizontal: dentro de los 30 días de recibida la notificación de la registración del Plano CAO.
15 *Nomenclatura Catastral: Circ. 2, Sec. 26, Mza. 59, Parc. 1 (*)*	Plano de Modificación de Obra presentado en trámite de DGROC	- Dentro de los 30 días de aprobado el plano de modificación se presentará solicitud de AVO 3. - Dentro de los 30 días de notificada la aprobación del AVO 3, se presentará Plano de Mensura Particular y División en Propiedad Horizontal
3 *Nomenclatura Catastral: Circ. 2, Sec. 26, Mza. 12 J, Parc. 1 (*)*	CAO registrado en DGROC	Presentación del Plano de Mensura Particular y División en Propiedad Horizontal: dentro de los 30 días de la fecha del Acta Acuerdo.
4 *Nomenclatura Catastral: Circ. 2, Sec. 26, Mza. 12 Q, Parc. 1 a*	CAO registrado en DGROC	Presentación del Plano de Mensura Particular y División en Propiedad Horizontal: dentro de los 30 días de la fecha del Acta Acuerdo.
5 *Nomenclatura Catastral: Circ. 2, Sec. 26, Mza. 12 K, Parc. 1 (*)*	CAO registrado en DGROC	Presentación del Plano de Mensura Particular y División en Propiedad Horizontal: dentro de los 45 días de la fecha del Acta Acuerdo.

(*) Identificación según Plano de Mensura Particular con Fraccionamiento, Cesión de calles y Espacio Público N° M-221-2014 registrado con fecha 02/01/2019. Expte. 15085/2018.

(**) Dirección General de Registro de Obras y Catastro del GCABA.

ANEXO II

DNI TITULAR	TITULAR
30729525	Bosch Gisela Natalia
31697135	Lagalaye Clara Margarita Maria
31965792	VILLAFUERTE VALERIA GISELLE
18829304	BOULLOSA PEREYRA JUAN MARTIN
28161775	Jara Maria Esther
21468195	Marchese Nora Karina
34983430	Ramirez Carlos Daniel
23183280	BANCHERO ALEJANDRO JOSE
32198924	Seo Dara Abi
25780355	Duran Fatima Noemi
29392478	Vodanovic Magali
19069076	Renteria Balladares
36419773	Fernandez Erika Vanesa
29009241	Galeliano Elizabeth Cinthia
35227094	Uribe Leandro
32187823	Lorenzo Florencia Estefania
35228625	Broggi Ornella Denise
33785400	Mareque Mara Elizabeth
35316988	De Gregorio Giuliana Daniela
34499239	Renna Maria Belen
18851146	Silva Echeverria Ysenia
30639614	Chiodo Emilio
29952871	Canedo Cecilia
27195216	Moreno Maria Laura
34114338	Sampietro Leandro
32851974	Crovetto Valeria
36763501	D Agostino Catalina Magali
24183638	Panizzo Silvana Rosa
28056488	Lopez Emanuel Jesus
94212540	Amaya Salvador Carlos
20724465	Paez Eduardo
33362145	Sanchez Maria Florencia
93939330	Loyola Carlos Jose
31168458	Montenegro Gustavo Javier
94043839	Chamorro Rodriguez Julio Cesar
31089157	Vizgarra Lucas Alcio
36319510	Barthelemi Matias Ariel
22270342	Vilte Enrique
35681809	Gasis Lorena
30651559	Tripodi Pamela Giselle
34957134	Gutierrez Fernando

34987908 Locsei Gisela
26886938 Gutierrez Maria Del Valle
25320108 Matias Cristian
31350053 Giacomazzi Maria Emilia
25695282 Oviedo Gaston
34653018 Asis Toloza Guadalupe
94172887 Ruiz Concepcion



G O B I E R N O DE LA C I U D A D DE B U E N O S A I R E S
"2020. Año del General Manuel Belgrano"

Hoja Adicional de Firmas
Informe gráfico

Número: IF-2020-18788080-GCABA-IVC

Buenos Aires, Lunes 10 de Agosto de 2020

Referencia: Anexo II

El documento fue importado por el sistema GEDO con un total de 2 pagina/s.

Digitally signed by Comunicaciones Oficiales
DN: cn=Comunicaciones Oficiales
Date: 2020.08.10 17:24:41 -03'00'

Gabriel Mraida
Gerente General
INST.DE LA VIVIENDA DE LA CIUDAD DE BS.AS
MINISTERIO DE DESARROLLO HUMANO Y HABITAT

Digitally signed by Comunicaciones Oficiales
DN: cn=Comunicaciones Oficiales
Date: 2020.08.10 17:24:42 -03'00'

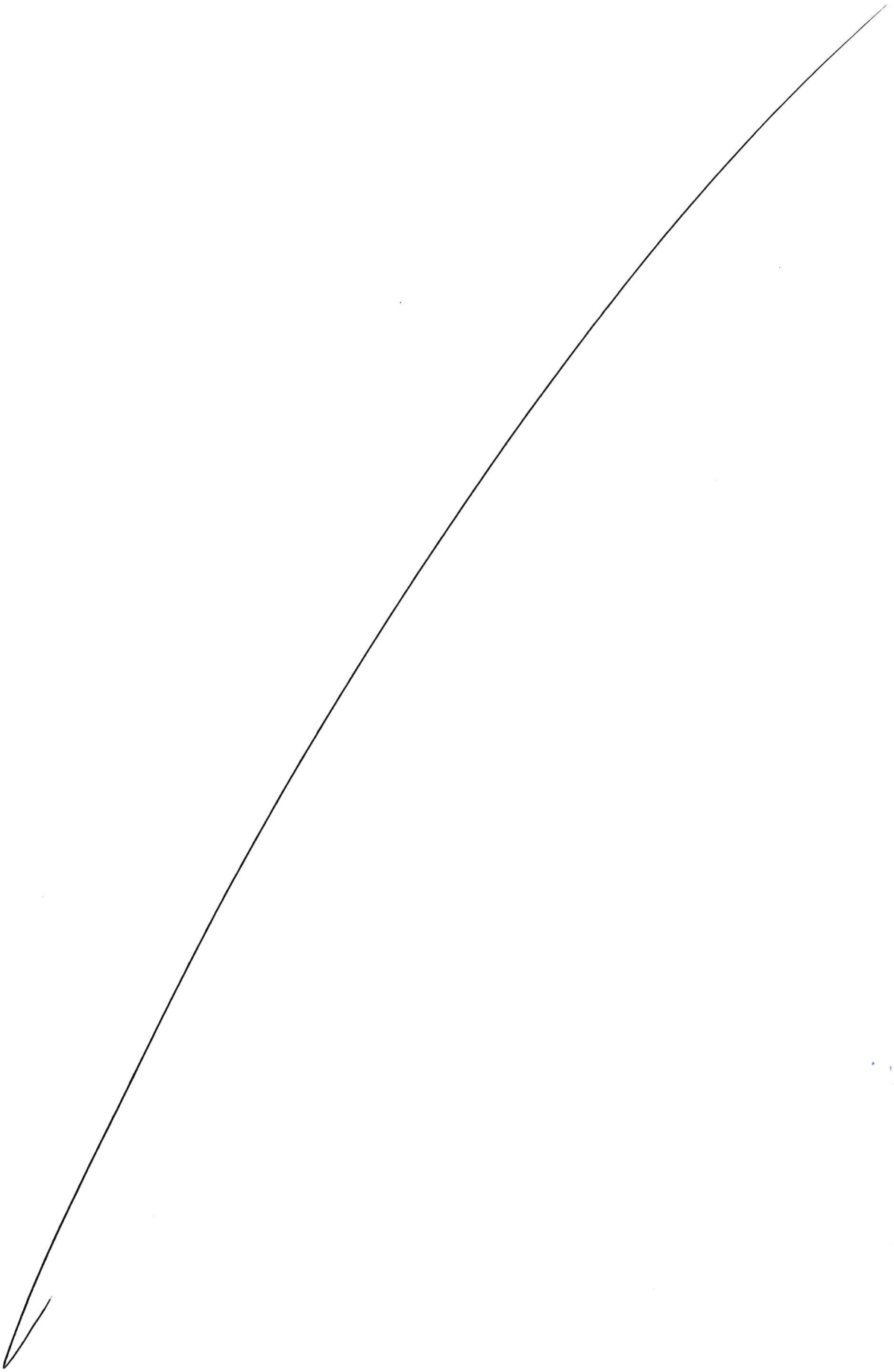

ANEXO III

CUIL	APELLIDO Y NOMBRE
27290523791	Tapia Natalia Noemi
20336672415	Vega Valdez Luis
27306701687	Morales Bibiana Cecilia
20247762931	Perilli Esteban German
27279305510	Guantay Claudia
20320855536	Tobares Josue
27238745425	Velcheff Silvia Liliana Alejandra
27218228491	Pacheco Veronica Andrea
20300594876	Dirie Raul Javier
27364955648	Bilbao Yamila Soledad
23289901159	Sanchez Hernan
20344132055	Leguizamon Sandro
27324658942	Latrecchiana Natalia
27338441121	Garay Arroyo Roxana
27319360595	Flores Fernanda Luz Del Valle
27309570648	Salas Patricia
27352638167	Saula Elida Torres
27264220209	Natalia Alejandra Silva
20940875391	Dodonov Vladyslav
23326096849	Abbattista Guillermo Hernan
20326171272	Altamirano Hernan Maximiliano
20294041134	Rodriguez Javier
20251074381	Areses Emiliano Esteban
23329940934	Camps Sabrina
23929945794	Choque Condori Marcela
27319914930	Caceres Edith Raquel
20287529458	Vidal Jorge
20323842494	Butta Patricio Leandro
20319777718	Laviuzza Damian Pablo
20955686951	Lopez Arcila Jesus Rafael
23929881214	Gomez Nina Exsaltaciona
20314237731	Canuti Hugo Alberto
20313181325	Aballay Cristian Alberto
27956681397	Mayerling Zabala De Carruyo
27326716087	Mamani Nadia Soledad
20274646382	Ereñuz David
27295165532	Verando Paola
23284220889	Ahumada Ciani Lucas Federico
20309754493	Giampietri Alejandro
27329196211	Iscaro Maria Romina
27372172199	Valdivia Camila
27288276582	Bisdorff Valeria

27252996775	Corsini Maria Florencia
27929021717	Santos Aiza Ana Maria
27238386883	Sanchez Araceli Edith
23946555614	Pineda Villamil Yerly
27354661514	Arias Carla De Los Angeles
27256477713	Braunstein Julieta
27246623312	Benedit Juana
27241707186	Alfaro Nadia Sandra
27224808416	Aricoma Beatriz
20217344612	Pinzetta Hernan Oscar
20956416397	Landaeta Silvera Luis
20361530307	Russo Agustin Carlos
20362030642	Badaro Sebastian
20345514547	Pelletan Masseroni Nicolas
20350483730	Bayon Hector Ivan
27280772327	Benitez Silvia Alejandra
27280324073	Prudencio Ana Luz
23316491103	Lopez Federico
20948805864	Sanchez Mendez Xavier Enrique
20388897970	Escariz Juan
20381287565	Malerba Julian Alberto
20294285076	Ancapan Raul
20284178468	Luque Ceferino Ramon
20263832478	Fernandez Diego Roberto
20241299156	Ferrando Diego Martin
23235214849	Cordoba German Alejandro
27331557469	Carnelli Luciana
27363448114	Colombo Natalia Cecilia
27353217807	Lodolo Lucia Del Carmen
20323283886	Martinez Juan Daniel
27319376408	Chazarreta Giselle
20313822126	Caseres Victor Daniel
27210505372	Rucca Andrea Fabiana
27310102305	D'errico Romina Roxana
27304884660	Rada Natalia Elisabet
20305874338	Pires Carlos Daniel
27302589114	Nieve Ester Roxana
20306166078	Rojo Crsitian Gabriel
23305929964	Villarreal Carolina Natalia
20328082412	Garcia Quiroga Santiago Joel
27298667865	Bronzuoli Maria Nazareth
20956735905	Moy Montanini Freddy
20188517642	Krouchkov Nikola Ivanov
27299531231	Delacre Pena Magdalena Maria
20956455902	Gonzalez Hernandez Ildefonso Alejandro

20374317769	Gomez Taverna Franco
27384924005	Leon Maria Alejandra
27955543853	Galue Carmona Gabriela Alejandra
27388931340	Lucio Maria Eugenia
27954336943	Alfonzo Gomez Fabiola Luismar
20424163474	Iurato Braian
27387102642	Rodriguez Ingrid
20369209451	Rojas Roque Maximiliano
27342591693	Campitelli Maria Regina
27374618259	Fuentealba Mariana Florencia
23361142993	Medina Yanina Malen
27348004412	Fernandez Daiana Jeanette
27355345063	Lo Castro Paula
27363163624	Riquelme Andrea De Los Angeles
27190480866	Gonzalez Fatima
20287992859	Forlano Federico Maximiliano
20283243533	Torres Pablo
27282507418	Pinto Pereira Judith
20284201966	Rojas Federico Alejandro
27272875095	Martuccio Andrea Mariana
27266454282	Garcia Glenda Lorena
27268791359	Figule Jessica Andea
20270864660	Naso Adrian Esteban
27269482899	Nieva Silvana
27258051160	Garcia Solange Ivana
27259838946	Montini Diana Vanina
27949796839	Rojas Zambrana Noemi
20333627222	Ruch Jonathan
20331824381	Dotras Pablo
20956605890	Garcia Peche Victor Jose
20956650969	Delgado Tovar Ezequiel
23330102519	Avila Nelson Emanuel
20330866072	Lopez Matias
20341549877	Cossedu Ezequiel Matias
20336923531	Noya Elias
20955897413	Natera Couso Hector Manuel
20343233397	Chimuris Gimenez Andres
20356303351	Brullo Facundo Emmanuel
23955574729	Arias Marin Wilmer
20367343878	Canavesi Juan Bautista
20365930377	Castro Elben Lucas Ezequiel
23360856569	Fernandez Pablo Matias
20339760919	Sarich Jeronimo Ezequiel
20353681681	Heredia Ignacio Nicolas
20956629072	Hernandez Aljorna Williams Joao

20375418127	Gomez Sebastian
20359445866	Pozzebon Herlan Ezequiel
20334706606	Abalos Enzo Adrian
20365809217	Iacobini Franco Alberto
20940303096	Castro Cueva Jonatan
20339847682	Villarreal Kuber Mariano German
20204294179	Juarez Miguel Sngel
20328526531	Giordano Diego German
20326083942	Palma Carlos Sebastian
20321825274	Echeverria Jorge Eduardo
20324717529	Heyn Ezequiel
20292813326	Lopez Alvaro David
23409366864	Fichera Fernanda Denise
20386228850	Escudero Damian Hernan
23291185274	Romero Maria Soledad
20263721218	Comas Martin
23952299719	Cabrera Arrieta Jose
20310590437	Sotomayor Gaston
20304081776	Sanchez Lucio
20304920492	Cruz Jorge Jacobo
20306097378	Checa Santiago Andres
20294279408	Martignone Juan Ignacio
20381774903	Soliz Sebastian Ariel
20390647515	Bellandi Alejandro Adraina
20286799400	Duarte Ezequiel Leonardo
20292464658	Araneo Santiago
20288231304	Cejas Pablo
20285740194	Nasi Juan Jose
23266138539	Pereyra Juan Ramon
20269328437	Petrosino Sergio Marcelo
20255944577	Junquera Javier Carlos
23930549509	Passeggi Orellano Jose Diego
23249776149	Escars Enrique
20226295055	Villarreal Daniel Hernan
20218904808	Gorrassi Nicolas
20215305121	Carussi Sergio Luis
20223629521	Rebello Gabriel Dario
20264774900	Ortiz Ruben
20335342969	De Mendonca Agustin
27265229293	Briozzo Maria Soledad
23275038814	Castro Karina Paola
27353254427	Valdez Gloria Lorena
27353518289	Duarte Agustina Belen
20327377427	Gonzalez Hernan Rodrigo
20314241186	Schiabone Jorge Sebastian

27336136615	Rodriguez Samanta
27378649868	Ghignone Stefania Macarena
20346536161	Galeano Daniel Alejandro
27341234625	Musolino Maria Laura
27267706978	Umeres Maria Lourdes
27249408749	Della Penta Marcela Hayde
20373534235	Zoppi Bruno
20348331621	Wisniewski Tomas Ivan
20345491113	Rasguido Nicolas Ezequiel
20337374159	Cefali Pablo David
20339373001	Gayardo Elias
23273163409	Scasso Julian Matias
20322370742	Mas Rodrigo Gabriel
20315750424	Oliveira Walter
20314383797	Rocasalvo Leandro
20310616401	Chaumont Leandro
20295037939	Nunez Javier
20283771378	Lopez Walter Mariano
20258634722	Miño Emiliano Rodolfo
20251905569	Karabelnicoff Daniel
20228750566	Sasbon Pablo
20223232354	Brondo Eduardo
20220737676	Petroff Ivan Jose
20219191600	Romero Nicolas Alejandro
27314943037	Franco Fernanda Noemi
27244068753	Molina Virginia
20379860762	Broitman Uriel
20344545732	Muller Tobares Mariano Agustin
20376684637	Radondy Seijas Pablo
20362743304	Barbuscio Mariano
20369470869	Olguin Kevin
20341087342	Silvestri Fabricio
20341798060	Cozzi Francisco
20341590850	Terron Mauricio
20370363189	Bustos Rodrigo
20367243342	Diletto Lucas Sebastian
20300791671	Fateche German Ariel
20298759803	Orlando Juan Ignacio
23322444524	Rodriguez Mignola Andres Joaquin
20956465770	Chacin Lugo Jose Leonardo
23326380679	Meglio Fausto Adalberto
20325761033	Ramirez Fernando Exequiel
20278867723	Zarate Diego
20317224908	Sacco Juan Pablo
20320227470	Canessa Ezequiel Martin

20318959030	Hernandez Emiliano Martin
20309434731	Benites Cristian
20306975006	Cardenas Omar Sebastian
20312052467	Perea Pablo Norberto
20926844874	Lin Arauco Daniel
20305193217	Ciceri Cristian David
20306516028	Suarez Martin Ariel
20303340735	Sevilla Ariel
20304632381	Rosas Damian Alberto
20303340352	Descole Teofilo
23298493209	Garcilazo Luis Alberto
20304068192	Bianchi Jorge
20296343251	Bedoya Gabriel
20388865394	Murad Martin
23416654069	Mainard Matias Ezequiel
20379900349	Forrester Ignacio
20389997200	Lecuona Christian Sebastian
20380901049	Lopez Daniel Alejandro
20284319541	Moreno Lucas
20289938630	Villaverde Santiago Antonio
20291463593	Gomez Da Cruz Martin Alejandro
20281383664	Molina Lionel Gonzalo
20285785147	Cordoba Pablo Cesar
20266318538	Pelaez Alejandro
20256388279	Martinez Lamas Hernan Bernardo
20248472341	Fischer Ignacio Sebastian
20238469768	Crespo Gonzalo Javier Hernan
20225492035	Mirco Javier
20374237153	Visuara Miguel Alejandro
27258459534	Pineda Nidia Mabel
27205695589	Giglio Constanza Gabriela
27329051515	Koch Irene
27345831660	Landaburo Natalia
20367568144	Cabezas Cristian Orlando
27280499892	Godoy Maria Marcela
27323424247	Haidar Paula Cecilia
27316833492	Soria Pamela Veronica
27314741477	Fasce Pollicelli Alit Fiorella
27938723260	Nuñez Pachas Lesly Elizabeth
27309159573	Stivanello Gomez Mayra
23306732994	Vannini Mariel Soledad
27294587662	Vera Carolina
27299193662	Lanzieri Camila
20370399906	Mazzola Nicolas Leandro
23292104464	Saldaña Alejandra Noemí

20289878735	Montefusco Nicolas Maximiliano
27286443287	Mendoza Rivero Noelia Elisa
27277100164	Gomez Barbara Nahir
27276876088	Centurion Rosa Analia
27267767292	Caceres Rosa Epifania
27253865984	Saconi Maria Laura
27956682059	Diaz Nieves Deisy
20333870577	De Filpo Nicolas Manuel
20337153535	Negri Victor
20335047231	Flagitonte Carlos Horacio
20954970788	Torres Justo Carlos Luis
20330177889	Diaz Zuazaga Juan Manuel
23334039609	Noriega Matias Gonzalo
20337081216	Gutierrez Ricardo Esteban
20376878261	Gisond Cormack Paul
20339804819	Minotti Ramiro Leonel
20357279985	Garbarino Dario
20339487015	Olivera Luis
20956191549	Hernandez Cardenas Ali Fernando
23359591993	Zecchin Chiaia Franco Emiliano
20361020511	Torino Bornancin Gaston
20369034767	Celaya Lucas
20346535661	Luque Cristian Emanuel
20338152125	Cejas Gabriel Eduardo
20344638501	Maquieira Matias Guillermo
20379935568	Pandelo Ramiro
20354594480	Genellini Federico
20353578937	Scarsini Nahuel Santiago
20348484444	Gambertoglio Gonzalo
20347544753	Chaves Natanael
20956572135	Serrano Cortez Gerson Antonio
20369229916	Romero Gaston Kevin
20338574674	Risso Martin
20350974041	Di Maulo Juan Ismael
20353345339	Figueroa Gonzalo Ignacio
20372284251	Borghini Tomas Jose
20336582610	Kitashima Nicolas
20344303429	Dell Arciprete Guerci Ignacio
20364619139	Pavon Dangelo Jonatan Fernando
23337681719	Hernandez Gonzalo Ariel
20377629095	Ferreyra Jonathan Gabriel
20364011807	Pinto Sebastian
23352743569	Farias Leandro Ariel
20358628169	Butti Kevin Brian
20342301844	Hermida Cadel Nicolas

20953958164	Salinas Monroy Fabian
20368159388	Molina Matias Adrian
20284476604	Leiva Alvaro
24273111634	Toranzos Octavio
27261998837	Morales Paola
20319161741	Burgos Christian
20323425389	Torres Diego Sebastian
20326605965	Ferriño Jose Luis
20324022725	Nunez Jose Manuel
20327918819	Halliburton Gaston Ismael
20324365061	Segura Edgar Esteban Tomas
20324853694	Olave Arnaldo Jose
20293052876	Marra Mariano Martin
27956442384	Diaz Chacin Charloth Vivekka
27383802674	Aguilera Macarena Soledad
27396284435	Villelli Marianela
20320647380	Mazzeo Ezequiel
23314662199	Cruzate Lucas Joel
20956537410	Nava Araque Edward
20320639868	Polola Pablo
20319277464	Capello Pablo
20251332097	Cano Sebastian
23237706684	Primolini Noelia
20305234223	Rodriguez Mariano Ceferino
20303519468	Zuñiga Venegas Victor Mariano
20944453122	Jimenez Bonilla Luis Fernando
20387078070	Garcia Juan Pabloa
23384547869	Serra David
20430870506	Martin Juan Baltasar
20401906682	Kler Alejandro Sebastian
20386125555	Lopez Hiriart Franco Nicolas
27393508138	Sanchez Gimena Maria
20427224288	Diaz Baglietti Granco Emanuel
20380295734	Saracho Lucas Agustin
20386263931	Ramos Federico
20395953444	Galarraga Alejo Thomas
20281246225	Singh Marcelo
24253673121	Barrera Victor Javier
20284789912	Huarte Raul Maria
20941511768	Huanilo Atoche Christian
20285609349	Fiorotto Jose Augusto
20276677471	Coronio Claudio Sebastian
20277558883	Comodo Juan Sebastian
20268011464	Conti Emiliano
20268648632	Estrabaca Rodrigo

23248673869	Risola Adrian Eduardo
20230764280	Romero Raul
20220004679	Mateos Manuel Alejandro
20210328751	Paredes Eduardo Darel
20210612131	Gancedo Francisco Ezequiel Nicolas
20954878296	Diaz Omar
27286830353	Seitler Romina
20282289947	De Rosa Matias
20277775566	Iglesias Hernan
20259256586	Escobar Gabriel
27262291370	Dominguez Estela Rosana
27250291553	Boulan Mariel Paula
20241115772	Ruiz Diaz David
20240470587	Grillo Juan Manuel
20230501018	Muñoz Gustavo Adrian
27327604134	Azara Maria Florencia
20951007642	Gomez Davila Andres Mauricio
20366009710	Colapietro Diego Matias
20378849250	Ibarra Ferreyra Ivan Nicolas
23342706819	Charette Christian Ricardo
20368066630	Santiano Insausti Tomas Ignacio
27190420596	Cruz Ahumada, Purificacion
20226905007	Cepeda Jose Maria
23225703019	Caffaro Roberto Hernan
20307466865	Aguilera Hector
20327664078	Tapia Lucas David
20323106275	Toloza Jonatan Luis
20284947305	Acosta Patricio Leandro
23277454114	Vargas Sandra Monica
27276812314	Fernandez Castro Rocio
24316743877	Bona Julio
20307421799	Longhi Guillermo
20298253802	Lovatto Dario
20294359339	Carabajal Juan Alberto
20383301093	Quinteros Ugarte Alcides
20351617757	Carrion Martin Francisco
20399390088	Ramirez Emanuel
20190467377	Rico Gonzalez Jesus
20261973392	Pedernera Alejandro
20258590598	Torres Miguel Angel
23218387799	Tejerina Antonio
20225930393	Mercado Pedro
20939886479	Robles Jaimez Diego Armando
27189007359	Estrella Navarrte Monica
20341237530	Rodriguez Emiliano

27312442103	Vega Giselle Del Valle
27292110176	Manuela Gabriela
20282533775	Contini Leandro Gaston
20948415306	Choquevilca Cabrera Rodrigo
27361568317	Unzue Brenda
20352271935	Berlin Nahuel Federico
20322443197	Romano German
23318048584	Gauna Carolina
23297511149	Wasserman Walter
27295922910	Martin Julieta Elizabeth
27389937253	Murua Brenda
24286066395	Torres Elba Daniela
27291510995	Viliguer Radnoti Maria Florencia
27941555344	Soares Lago Ciana
27263157619	Oliveira Adriana Elisabeth
20247619004	Saavedra Jose Maria
27244317087	Genin Lorena
27224701891	Veiras Cristina
20224338628	Perez Hernan Gustavo
27211414079	Romero Sandra
20302616087	Fravega Garzino Jonathan Nahuel
20307216362	Morrone Mariano
27939120144	Osorio Aleman Alicia Elizabeth
20332722388	Orbe Gerardo Ignacio Diego
20328957842	Gonzalez Mongold
20331184242	Manolio Iversen Matias Leonel
20951802701	Ordeix Aguzzi Rodrigo
20932823714	Leon Altamirano Gonzalo
23357005299	Diaz Varsi Juan Esteban
20351590980	Fortunato Juan Alberto
20362006016	Tanus Mafud Julian
20367408899	Repice Ezequiel
23369491709	Cottone Alan
20349914264	Sagretti Enzo
20354987342	Gonzalo Ivan Ruolo
20345473220	Just Nicolas
20347443159	Pereyro Tomas Agustin
20361313152	Giovanolli Ignacio Manuel
27396080228	Etcheverry Melanie Bianca
23345241949	Galvan Alejo Gabriel
27286421712	Solari Gisela
20248876337	Heider Jorge
20320678731	Elissondo Francisco
20322509317	Ferrao Da Costa Jorge
20320496641	Gimenez Cristian Marcelo

20325238748	Centurion Gimenez Carlos Alberto
20327602595	Costa Tomas Emiliano
20324659448	Raffaele Giangreco Patricio Silvio
20321846735	Bordon Diego Miguel
27391353218	Palacios Luciana Abigail
20316418598	Vidales Jose Ignacio
20327387171	Di Biasi Juan
20236062024	Polga Hernan Gustavo
20310342425	Roldan Juan Ignacio
20305603660	Gunter Roni Andres
20284882661	Poggio Esteban
20278619509	Viera Diego Gabriel
24252782695	Fernandez Guillermo Omar
20219240016	Martinez Alejandro Daniel
27274915086	Bonafina Maria Soledad
20317547618	Gonzalez Joel Martin
20309558341	Alvez Carlos Arnaldo
27302877551	Chavez Natalia Beatriz
27942029123	Guarachi Guzman Alejanda
20279176392	Ruiz Mario Alberto
23334842169	Martinez Facundo Rafael
20355888097	Urrutia Gonzalez Maximiliano
23342272819	Paita Adan
27188944723	Llama Iervasi Anna Elisabet
20266774738	Diego Rodolfo Gustavo
20262063128	Higashihiga Mariano Ezequiel
27367391826	Claure Jesica Jeanette
23277819694	Tolaba Dominga Berta
27262389648	Hernandez Veronica Andrea
20311651588	Podesta Agustin
20342853766	Reynoso Pablo Sebastian
27341143875	Cangelosi Carla
27956638173	Angiee Alexandra Ivirma Oropeza
20396249775	Koch Ruben Pablo
20944951432	Dominguez Quintana Hermes Saul
23281621599	De Cristofano Pablo Andres
23279487044	Cardozo Camisay Cecilia Guadalupe
20283832008	Defensa Maximiliano
27273992265	Rachello Natalia
20269326000	Berazadi Berazadi,Inigo
23257635589	Herrera Jorge David
23247521224	Nanin Mariela
27206654371	Mejail Mabel Andrea
20379798153	Medrano Lucas
20379266321	Berutti Gabriel Eduardo

20355937225	Garcia Allen William Martin
20342567739	Grasso Fabrizio
20364517980	Culshaw Daniel
20371481991	Gutierrez Lescano Matias
20283231861	Gil Fernando Nicolas
20246265136	Menendez Hernan
20217038961	Torres Leandro Marcelo
20328917824	Berini Juan Manuel
20327572637	Contreras Pastorini David
27265751372	Riquelme Yanina Sebastiana
20190446361	Volcan Poggi Juhlians
23319258159	Saladino Alexis
27955989606	Ramos Reyes Adriana
20310503992	Savarese Ariel Jose
20309736487	Parra Nicolas Gaston
20296614832	Vilas Santiago
20381692303	Lopez Nicolas
20283409938	Lillo Rolando
23293682399	Stauber Matias Elio Ivan
20275362825	Sanz Cerbino Gonzalo Sebastian
20267746770	Olmedo Moises Jorge Nicolas
23258390199	Medina Matias Daniel
20232746042	Gutierrez Angel David
27348686467	Saracho Stefania Sofia
27256416234	Drewes Marilina Silvia
27314649589	Burza Bubbalo Fernanda
27346534112	Scribano Melisa Daniela
20292310014	Martinez Fernando Jose
20250444088	Borja Franco Marisa
20231025988	Mo Juan Ignacio
20337790497	Chauvin Javier
20360396054	Parache Gabriel
27298627049	Avila Yesica Lujan
20277007410	Guzman Jorge
23314546679	Tarraga Carlos Alejandro
27320450727	Lopez Ariana
20320938938	Gorriaran Fernando Ezequiel
20321871047	Mercuri Marcelo
20311032241	Marino Sosa Guillermo Alejandro Silvestre
27310648065	Godoy Roxana Noemi
20331574202	Fernandez Leonel
20328554136	Hvalica Esteban Samuel
27341555561	Garcia Lucila Nayla
20361590369	Mendez Badaracco Franco Gaston Jose
27370352866	Campos Aixa Natalia

27342708485	Casanova Patricia Andrea
27345121221	Toschi Mercedes
27369382816	Gonzalez Mendez M Belen
27271780821	Nuñez Laura
20267344419	Zarate Emanuel Martin
27271701506	Serio Gabriela Edith
23265406114	Ravinovich Nathaly
27264307975	Fernandez Cecilia
27188902990	Rose Dorato Romina
27258255246	Galarce Nancy Carina
20237377282	Fernandez Jorge
20224022183	Salvatierra Oscar
20216716001	Galvan Aguirre Jorge Fernando
27327389667	Federico Rocio Del Pilar
27324220270	Gonzalez Flores Maricel
20332410459	Valverde Rodrigo Nicolas
20330845415	Bello Juan Ignacio
20347552276	Gonzalez Mariano Guido
20360789382	Millares Mauro Nicolas
20339073539	Guido Gaston Ezequiel
20367470128	Lopez Luksenberg Marcelo Javier
20375545668	Osipowicz Franco Ariel
20370390305	Contarino Christian Yamil
20337683283	Sanchez Fabian Fernando
20355378218	Rebolero German Augusto
20368672972	Dezalot Luque Juan Manuel
20379061959	Gonzalez Facundo Dario
20347799433	Daneri Jonatan Emmanuel
20351423383	Garcia Alejandro Aduardo
20352165965	Roitman Facundo Joel
20190427596	Grandville Diego
23277688239	Mac Lean Ariel Orlando
23277143259	Gonzalez Oscar Eduardo
20257494781	Nuñez Luis Orlando
20314457235	Orrea Diego German
27312548971	Riquelme Ruveda Maira Cecilia
20312707684	Gugliermo Leandro Senbastian
20321361782	Mosse Luis
20324052438	Tangorra Pablo
20322430435	De Giano Daniel
20321219153	Fulco Julio
23294606084	Flores Vanesa
20335466447	Pared Jose Luis
20388970139	Videla Mauro Nahuel
27394585489	Caetano Camila

20265886761	Negro Juan Pablo
20314974639	Cabrera Cristian Roberto
20317635525	Cuervo Matias Javier
20954076963	Perez Solaeche Santiago Felix
20321237364	Ramirez Alberti Lautaro
20316051457	Di Mango Franco Javier
27210939720	Cardone Marisa Gabriela
23311289349	Davila Alexis Federico E.
20306847393	Bravo Raul Fernando
20314060785	Rodriguez Gerardo
20298664993	Fernandez Ballart Marcelo
20293931152	Moreyra Ignacio Pablo
20300925104	Cersosimo Carlos Albeerto
20392440438	Espiño Santiago Luis
20383216711	Colaiacovo Julian Joaquin
20382524447	Maritano Federico Nicolas
23381760189	Michel Torino Tomas
20287491558	Rodriguez Diego Alberto
20291112219	Quinteros Juan Manuel
20276175824	Duarte Luis Emmanuel
20282745101	Burgos Ricardo Ariel
20284558813	Galeano Cesar
20277794889	Pugliese Gabriel
20276258193	Tavric German Ariel
20264737827	Fanti Jose Maria
20252492942	Moretti Mauro Luis
20256211832	Gomez Mario Ramon
20256312280	Pereyra Diego Ariel
20247611984	Tarifa Edgardo Leandro
20237728883	Mascara Italo
20226896261	Sosa Mario Carlos
27335459860	Otero Puglia Agustina
23270118984	Barragan Veronica
20339327719	Barzola Cesar
20321979476	Weck Matias
20365742422	Brizuela Braian Nahuel
27341234528	De La Peña Agustina
20286762043	Ferrari Leonardo Miguel
20266774339	Bersais Gustavo Miguel
20334898343	Moscuzza Mauro Antonio
27368696213	Lamas Micaela Jimena Tamara
20350685783	Rojas Alejandro Javier
20368739538	Barragan Nicolas Eduardo
20228736733	Montero Bellagamba Mariano Esteban
27245498522	Echevarria Martinez Veronica Giselle

20279504039	Palavecino Gerardo
27237725048	Saldaneri Analia Veronica
20224662697	Tamborelli Sergio Osvaldo
27220069430	Salerno Cinthia
20339802514	Calvete Christian Abel
20951814459	Canova Barrios Carlos
20352682412	Garcia Matias Ezequiel
23238113989	Lopez Jorge
23231259759	Gimenez Ernesto Rodrigo
20185226418	Keller Pablo Martin
20314077734	Jara Fleitas Jose Alfonso
20305491080	Jofre Eduardo
20257848494	Carranza Paz Jorge Roman
20244489835	Villalta Facundo Alejo
27310647042	Ovando Karen Johanna
20313762433	Batista Mirtha
27322725154	Calabrese Cynthia Veronica
27326179022	Yula Maria Belen
20285899525	Lopez Juan Ramon
27308955783	De Lillo Romina Belen
20294197428	Gonzalez Nestor
20328786851	Liska Matias Guillermo
27209221921	Jensen Overgaard Vanesa Martha
27280255837	Velasquez Eliana Raquel
27264791699	Saldaña Vanesa Romina
27306111618	Quecuty Gonzalo Emanuel
20312272505	Lazcano Joaquin Antonio
20285655618	Barck Pablo Javier
20282920477	Walter Onofre Galvan
20271995262	Polita Ruben
27942194019	Mariño Nina Janette Lilian
20204277266	Giordano Alejandro
20335978774	Schettino Guillermo Ariel
27312105174	Buyatti Lorena Viviana
27386589866	Rotella Luciana
20954654258	Añez Rodriguez Carlos Eduardo
27233622872	Raffa Gabriela Andrea
20341659532	Perot Andres
20291918000	Eaton Gonzalo Javier
20279425716	Cardozo Sebastian
20272792799	Masotta Pablo Luis
27352011547	Inzaurralde Natalia
27190493577	Akzholova Nailya
20283834841	Piccini Victor Maximiliano
20317524596	Olivera Fernando Gabriel

27190384352	Cuhna Almeida Francisca
20298652464	Suarez Gonzalo
20293199354	Olivieri Diego Maximiliano
27307830545	Sawiski Marcela Alejandra
20334520170	Vcazubwskci Luciano
20340825331	Cardozo Matias Gabriel
20268059270	Galarza Victor Raul
20232510332	Mosquera Nicolas
27221153702	Calles Marina
20216998139	Paz Jose Miguel
27301172023	Aguirre Maria Celia
23319646779	Rañal Gonzalo Ezequiel
20954688209	Castellano Lopez Asdrubal
27238338293	Blascetta Silvina
23226338039	Ravina Ricardo
20312709504	Origuela Gonzalo
20302191973	Gabari Macedo Facundo
20295032147	Castro Mariano Nicolas
20272814024	Scagani Santiago Federico
20254448371	Rossi Aquino Carlos
20254268853	Marin Ricardo Alberto
20251823074	Gomez Abel Fernando
27944299640	Felix Dobladillo Veronica
27219153851	Muttarrasso Flavia Vanessa
20344385603	Gonzalez Jonathan
27370387988	Suarez Alan Mauro
23351243759	Gomez Walter Matias
23385895569	Goitia Orlando
20364104724	Valenzuela Joantan Hugo
20281536517	Santillan Gustavo Gaston
20327426878	Guaglianone Fernando Ariel
20326112225	Sculco Gabriel Alejandro
20321437657	Leska Nicolas German
20323187658	Yaconis Lenadro
27403983328	Jimenez Stefania
20317817089	Mendez Venditto Agustin Ignacio
20308884679	Gasch Diego Emanuel
20305651215	Pessio Bruno Francisco
20296711277	Sanchez Leandro Javier
20222693021	Ramos Gabriel Danel
20293960381	Condado Javier Alberto
23283143139	Labastie Damian
20282099137	Teves Sergio Alfredo Gabriel
20229608941	Papaianni Horacio Ricardo
20219335416	Zincunegui Eduardo Martin

20297571908	Dieser Pabla Enrique
20270325360	Mocchegiani Leandro
20284630670	Vivero Juan Carlos
20296645517	Reale Juan Pablo
20218259783	Robles Fabian Oscar
27317727378	Otero Elizabeth
20316165630	Cardasz Juan Patricio
20298977762	Bianco Leonardo Martin
20283640974	Busto Marcelo
27208991901	Rodriguez Maria Felicita
27317641392	Plana Maria Florencia
20309249225	Vidal Federico
20295308118	Krezic Juan Pablo
20259024871	Espil German Eduardo
20249996565	Scholl Marcos Daniel
20343902612	Salvatierra Hugo Orlando
27361834556	Mamani Tamara
27226816033	Amaya Barbara Del Valle
27281262497	Sechi Gonzalez Maida Lorena
20310895688	Gargano Fernando
27361576719	Fisdel Ivana Alejandra
27328472096	Pereira Mayra
27236264799	De Simone Julieta
27219041441	Calvo Fabiana
27319530350	Magnasco Fabiana
27339624521	Chavez Carolina Yolanda
20320577803	Clemente Raul Ricardo
20282558670	Canchi Miguel Lazaro
27311410593	Gadea Anabella
20318595985	Giacosa Nicolas
20369468171	Philippens German
20190351204	Figueroa Hernandez Miguel Angel
20361544081	Cordoba Javier Antonio
20355616984	Maiale Raul Dario
20267854921	Colombo Esteban
27938679105	Mendez Roldan Marleny Elizabeth
20258767838	Veron Jorge Joaquin
20368026744	Ramirez Pedro Agustin
20368327647	Llano Nicolas
20249638308	Aguilera Federico Enrique
27299496665	Lopez Yanina
27330461506	Spinoza Sdaniela Elisa
20204683167	Aubete Pablo
20359783060	Salazar Diego
27319740681	Menchon Hoffman Barbara

27305920679	Ross Glenda Fernanda
20348123379	Cristaldo Alex Eduardo
27283807016	Tijeras Maria Eugenia
20348807456	Lomello Franco
20323189707	Milgron Nicolas
20262805779	Rubano Fusco Lucas Damian
27955599700	Pereira Sa Silva Jessica
27940661299	Canaza Vedia Guadalupe
27284728713	Quintero Sonia Vanina
27370659449	Muñoz Nuñes Jessica Romina
27956957538	Rangel Becerra Elizabeth
27283645261	Guglielmucci Jorgelina Cintia
20329053246	Santillan Leandro
23255591649	Gabito Gabriel
27323243587	Deppeler Maria Jimena
27343269752	Arganaraz Paula Veronica
27290760041	Pico Elizabeth Raquel
20341242852	Argañaraz Codesal Pablo Ali
20246741302	Bogado Federico
27303113032	Fernandez Pamela
27349788298	Bavastro Mongelli Barbara Elizabeth
20284669488	Aldana Mario Natalio
27302352513	Diaz Veronica
27231249171	Battagliese Lorena
27229862842	Rosales Silvia
20347182274	Rivero Jorge Graciliano
27240799753	Cabrera M Eleonora
20261990122	Chinnici Fernando Martin
20262884555	Flores Farias Juan Carlos
27299450290	Nunez Natalia Carolina
20955510667	Jose Tomas Rincon Rojas
27241871326	Billagra Alejandra Raquel
27268245931	Ada Ana Julia
20956601135	Nesteronsky Acosta Miguel
20946095835	Rodriguez Garrido Marco Antonio
20265618643	Vrecar Simon Andres
27322438945	Vivone Romina Lilia
27255471606	Fernandez Analia
20261226473	De Asis Cordeiro Marcos Maximiliano
20253175290	Otaño Lucas
20204223700	Faciano Julio Antonio
20313493637	Ferrari Facundo Nahuel
20257846246	Dedonato Alejandro
27223422999	Velazquez Lila
27282275460	Fernandez Rita Cecilia

20290400636	Ylla Eduardo
27324036054	Nieves Jurado Maria Laura
27310769687	Del Vigo Maria Victoria
27281666121	De Casas Maria
27274020828	Vivona Brenda
27326553218	Rios Alicia Lorena
27241715960	Padula Silvana Vanesa
20324363840	Torres Luis Alberto
20294822160	Lista Ignacio
20241488897	Sturba Uriel Ramon
20332486072	Martinez Nicolas Gaston
27955939307	Catari Refunjol
23238760844	Gutierrez Sandra Liliana
20267044261	Bogado Anibal Hernan
20329888178	Dimenna Luciana Belen
20222527148	Luna Angel Gabriel
24332997404	Krumrick Matias
27326559119	Insaurralde Melisa
20246641243	Garabedian Cesar
27224474984	Lombardo Mariangeles Beatriz
27941169304	Torres Torres Lida
23256245574	Jurado Silvina Elena
20290373272	Villafane Javier Emilio

GOBIERNO DE LA CIUDAD DE BUENOS AIRES
"2020. Año del General Manuel Belgrano"

Hoja Adicional de Firmas
Informe gráfico

Número: IF-2020-20091420-GCABA-IVC

Buenos Aires, Jueves 20 de Agosto de 2020

Referencia: Anexo III - Acta Rescisión PROCREAR

El documento fue importado por el sistema GEDO con un total de 19 pagina/s.

Digitally signed by Comunicaciones Oficiales
DN: cn=Comunicaciones Oficiales
Date: 2020.08.20 16:03:25 -03'00'

Maria Elisa Rocca
Director General de Vivienda Asequible
INST.DE LA VIVIENDA DE LA CIUDAD DE BS.AS
MINISTERIO DE DESARROLLO HUMANO Y HABITAT

Digitally signed by Comunicaciones Oficiales
DN: cn=Comunicaciones Oficiales
Date: 2020.08.20 16:03:25 -03'00'

ANEXO IV

Cuil	Titular
20346838125	ACCIARRI, DIEGO
27245821250	ACOSTA, VERONICA LEONOR
20352728560	AGULLEIRO, NÉSTOR RICARDO
20290641730	AIMONE, MARIANO ERNESTO
20257707416	ALVARADO, CRISTIAN DAVID
20353368363	AMANQUEZ, CARLOS RODRIGO
27301204065	ARANDA, ANDREA CAROLINA
20345756141	ARENAS VELASCO, FRANCISCO DANIEL
20956840199	ARREAZA ARRIAGA, OMAR SIMON
20289369954	AVALOS, MATIAS
20379931686	AVILA, LUCAS MATIAS
27188773228	AYALA MEDINA, VICTORIA ELENA
20298003423	AZLOR, ALEJANDRO
23368168769	BARBELLA, JULIAN SANTIAGO
23249094064	BARRETO, CECILIA KARINA
20304917068	BARRIO CANAL GONZALEZ, JUAN MANUEL
27247965462	BATTILANA DE OLAZABAL, MARIA LAURA MERCEDES
20245602864	BENITEZ , RICARDO RAFAEL
27382565741	BLANCO, JAZMIN STEPHANIE
27288635779	BONCI, MONICA EDITH
20409007482	BONZO, RODRIGO NICOLAS
27329859563	CABRERA, SONIA GUADALUPE
27221068837	CABRERA, ELVIRA ISABEL
27368217064	CALLEJAS, CECILIA ELIANA
27220524456	CANAVIDEZ, SILVANA
20256634385	CARRAZANA, JOSE ANTONIO
27295849210	CASSINELLI, JULIETA
27351703763	CASTRO MARTIN, DAIANA
20330608731	CHARA SCARDIGIO, JUAN MANUEL
27946269781	CHUQUIPIONDO CORAL, SARA
27233745443	CIANFA, MARCELA MARIANA
27331893590	CLAROS GUERRERO, NOELIA YAMILA
20349297508	CORIA DUARTE, JUAN PABLO
27938788915	CUTIPA ENRIQUEZ, GLADYS MARITZA
20331107191	DE SANTIS, HERNAN FEDERICO
27276370672	DELLECARBONARA, MARIA DE LOS ANGELES
27396457925	DI ANTONI, JOHANNA MELINA
27377925578	DI NATALE, ELIANA DANIELA
27325490166	DIAZ, MARIA
27344381793	DORDONI, LUCÍA FLORENCIA
20321832998	DUARTE, PEDRO JOSE

20329908659	DUPUY, RAUL ALBERTO
27187819666	EBERT CORREA , ANALÍA
20944355570	ENCISO, JUAN CARLOS
20928818471	ESCOBAR, JULIO CESAR
27364772322	ESCOBAR, CAROLINA SOLANGE
27945749895	ESCOBAR RECALDE, ESTELA
27944259452	ESPINOLA, LOURDES
20284659504	ETCHEVERRY, OSCAR OMAR
27337478188	FERNANDEZ, MARIA EUGENIA
23938828504	FERNÁNDEZ GONZALES, LEYDI JULIA
23351677899	FERNANDEZ TOLEDO, JORGE NORBERTO
27365026756	FERRARI, CARLA
20371242245	FERRARI, IVO
27260001138	FIGUEROA, PATRICIA GLADIS
27274276504	FRANCO, MARIA CLARISA
24384648491	FRANK, JOAQUIN
20341434565	FRIAS, HECTOR DANIEL
27337098695	FRIAS, YANINA XIMENA
27341456296	FUGASSA, ANDREA ROMINA
20284623798	FUNES BIGÉ, JUAN MARTÍN
20349643775	GALVÁN, RODRIGO ALEXIS
27356949221	GANDULLA PETTERSSON, ELIANA
20300355847	GARCIA, JULIO ALFREDO
20954751911	GEDLER HERNANDEZ, FRANKLIN ANTONIO
20941925775	GIMENEZ LEIVA, SERGIO JAVIER
27319644267	GOMEZ, FABIANA VANESA
27272255259	GOMEZ, NATALIA ANDREA
20236436331	GONZALEZ, DIEGO FABIAN OMAR
27276580820	GONZALEZ, ROMINA LAURA
20315108137	GONZALEZ, RAUL ALFREDO
27369827087	GONZALEZ, AILEN TAMARA
20302232203	GONZALEZ, SEBASTIAN MARTIN
20379475001	GONZALEZ, FEDERICO GASTON
27278315962	GUROVITZ, ANA CARINA
27215846208	HERRERA, NANCY ELISABETH
27347047827	IGARZÁBAL ARGENTO , MARÍA JOSÉ
27352021003	IGLESIAS, MARISA EVA
20352626075	JUAREZ, OSCAR SERGIO
20293160393	KAISER, MAXIMILIANO EZEQUIEL
27312799931	KALISZUK LEE, NATALIA
27353810427	KATUNSKIS, NATALIA
20393899639	KITASHIMA, SANTIAGO AKIRA
27368776349	KRAUS, YANINA MARIA DEL PILAR
20387842242	KREMENCHUSKY, ARIEL IVÁN
20327415116	LAHTI DURANTE, JULIUS ALBERTO

23302619719	LANDRY, EZEQUIEL ALCIDES
20312092906	LASCURAIN, CARLOS ALBERTO
23339844364	LICCIARDI, LUCIANA
23287952104	LOINAZ, NOELIA AYELEN
27249720467	MARIÑO, ROSANA MARCELA
23337875084	MARTINEZ, BARBARA
27352677987	MARTINEZ, CAMILA
20245641266	MARTINEZ, ADRIÁN ALEJANDRO
27251278410	MASSA, CAROLINA
20265350144	MASSA, ALDO MAURICIO
27207178905	MATTAMALA , MARIA ESTER
20409789421	MAYORAL, JUAN MANUEL
20399810990	MEDINA, JOAQUIN NAHUEL
20238787514	MEDRANO, FERNANDO RUBEN
27229219621	MIÑO, SANDRA JAQUELINA
27367242561	MIRAMON, JULIETA
27327577161	MOHAMED, ALEJANDRA YAEL
23400133344	MONTIEL, DAIANA ESTEFANÍA
20246895881	MORGADE, JOSE LUIS
20305944174	MOSTAJO, HERNAN
20392119265	MOYANO CASTROMAN, MARTIN LUCAS
27265536560	MURAVSKIS, ESMERALDA
20369883918	NAVARRO, LEONARDO EMANUEL
20317021071	NINOTTI, JULIÁN
20284469802	OJEDA, SERGIO LEONARDO
20298723884	OJEDA, PABLO DANIEL
20233067572	OLAECHEA, MAURICIO
27947533938	ORTIZ CALDERON, ANGELA MARIA
27293052633	OTERO, CYNTHIA ANDREA
20288147842	PALACIO, GONZALO HERNAN
27346133649	PALMA LENCINA, MAGDALENA YAEL
27265913097	PATIÑO, MARIA SOLEDAD
27248000029	PAZ, VERÓNICA LILIANA
20324529390	PEÑALVA, FERNANDO ARIEL
20303411241	PEREDO, EDUARDO DANIEL
27941190052	PEREIRA, SILVIA
27292900711	PEREZ, JESSICA YANINA
27222758373	PEREZ AGUILERA, CLAUDIA MARILINA
27321123142	PÉREZ PAVEZ, ANAHÍ ELISA
20269748126	PERICK, JUAN JOSE
20342974369	PINEDA, ROBERTO ALEJANDRO
27299114533	PORTILLA, SANDRA LORENA
20331113175	PUSTELNIK, MAURO
27288037758	QUERALT, MARIA EUGENIA
27331924054	QUINTANA, MARIANA VANESA

27350943698	QUINTANA MAIDANA, LIDIA DALMA MATILDE
20236017924	QUIPILDOR, JORGE LUIS
20293044954	RENSONNET, LEANDRO GABRIEL
23387882294	RINALDELLI, JULIETA
27945086640	RIVES MOREL, ROCIO NATALIA
27285822764	ROBLEDO, VALERIA ELISABET
27236059958	RODAS, MARIA ELIZABETH
20356937334	RODRIGUEZ SANCA, MAURO JAVIER
20330074907	ROLLANO, MARCELO ALEJANDRO
20392735187	ROLON, GUSTAVO
20353819322	ROMERO, DAMIAN ENRIQUE
27190351020	RONDÓN GARCIA, CLARISA MERCEDES
27190539305	ROQUE CONTRERAS, JENNIFER YOLANDA
20188306811	ROSA ROSALES, JOSE MARIA
27328039910	RUIZ, NATALI YAEL
20344000094	RZONSINSKI, ENRIQUE ARIEL
20188946977	SALINAS DUARTE, LUIS NESTOR
20321236511	SALTO, ANGEL DANIEL
20371438905	SANTI, CAMILO LUCAS
20237725337	SARMIENTO, NELSON JOSÉ
23368972134	SCHWINDT, MACARENA
27187623389	SEPULVEDA GAETE, BARBARA WALESKA
27319676541	SEQUEIRA, VIRGINIA GABRIELA
20371683462	SERRANO, GASTON
27388906362	SILVA, JULIETA
23937488629	SILVA JURADO, JOSE FERNANDO
20302239534	STEISKALL, LUCIANO NICOLAS
27224485986	SUAREZ GAUNA, PATRICIA NOEMI
27307751009	TERUEL, KARINA BELEN
20340764448	THOMPSON, DAVID
27247669952	TOLEDO, LILIANA GABRIELA
20315198071	TORLASCHI, SANTIAGO
20304169789	ULLOQUE, SERGIO MAURICIO
27309472875	VALLARINO, JESICA
27377524654	VALLESE, FLORENCIA
27371045290	VARGAS GIRON, EVELIN YAMILE DE LOS ANGELES
27318716760	VAZQUEZ, CLAUDIA AMADA
27236683864	VEGA, MARICEL VERÓNICA
27355175559	VEGA, MARIA PIA
27274678424	VELIZ, MARIA JULIA
20242071574	VENDRAMINI, PABLO HUGO
27379517841	VERNAY, MARIANA FLORENCIA
20940032394	VIGO ACOSTA, CESAR AMADEO
27374832099	VILLALTA, MICAELA STEPHANIE
27276523827	VILLANUEVA, ANA CAROLINA

20290420513	VILLEMIN, GASTON ALBERTO
20956565082	VIVENEZ ORTA, ODIN ZAGHAROF
20334001149	WOINSKI, MAXIMILIANO
27368061641	YABLONOVSKY, TALIA
20926780825	ZANABRIA VILLARROEL, IVÁN EDWIN

G O B I E R N O DE LA C I U D A D DE B U E N O S A I R E S
"2020. Año del General Manuel Belgrano"

Hoja Adicional de Firmas
Informe gráfico

Número: IF-2020-18871715-GCABA-IVC

Buenos Aires, Martes 11 de Agosto de 2020

Referencia: Anexo - PROCREAR

El documento fue importado por el sistema GEDO con un total de 5 pagina/s.

Digitally signed by Comunicaciones Oficiales
DN: cn=Comunicaciones Oficiales
Date: 2020.08.11 13:47:59 -03'00'

Maria Elisa Rocca
Director General
INST.DE LA VIVIENDA DE LA CIUDAD DE BS.AS
MINISTERIO DE DESARROLLO HUMANO Y HABITAT

Digitally signed by Comunicaciones Oficiales
DN: cn=Comunicaciones Oficiales
Date: 2020.08.11 13:48:00 -03'00'

ANEXO V

Dado el tiempo transcurrido desde la última precalificación / calificación crediticia el BANCO requerirá actualizar la documentación contenida en el legajo físico con el objeto de:

a) Revisar el endeudamiento en el sistema financiero.
b) Actualizar el ingreso computable del solicitante y su situación laboral. Vigente.
c) Actualizar el monto máximo prestable en función a su capacidad de repago.
d) Aquello beneficiarios con ingresos informales revisar el cumplimiento en tiempo y forma del ahorro requerido en plazos fijos en moneda UVA.
e) No registrar antecedentes desfavorables en el sistema financiero.
f) Actualizar su declaración patrimonial: los seleccionados deberán presentar ante el BANCO dos informes de titularidad, uno expedido por el Registro de la Propiedad Inmueble de la Ciudad Autónoma de Buenos Aires y otro expedido por el Registro de la Propiedad Inmueble de la Provincia de Buenos Aires, para certificar el cumplimiento del presente requisito establecido en las Bases y Condiciones.

El no cumplimiento de las condiciones requeridas al Beneficiario dentro de los plazos establecidos, le traerá aparejada sin necesidad de interpelación y/o intimación previa, la caducidad automática de derecho a la tramitación de la solicitud de crédito.

De no mantenerse las condiciones crediticias se darán de baja las solicitudes para la conformación del crédito sin dar a lugar a ningún reemplazo de beneficiario.

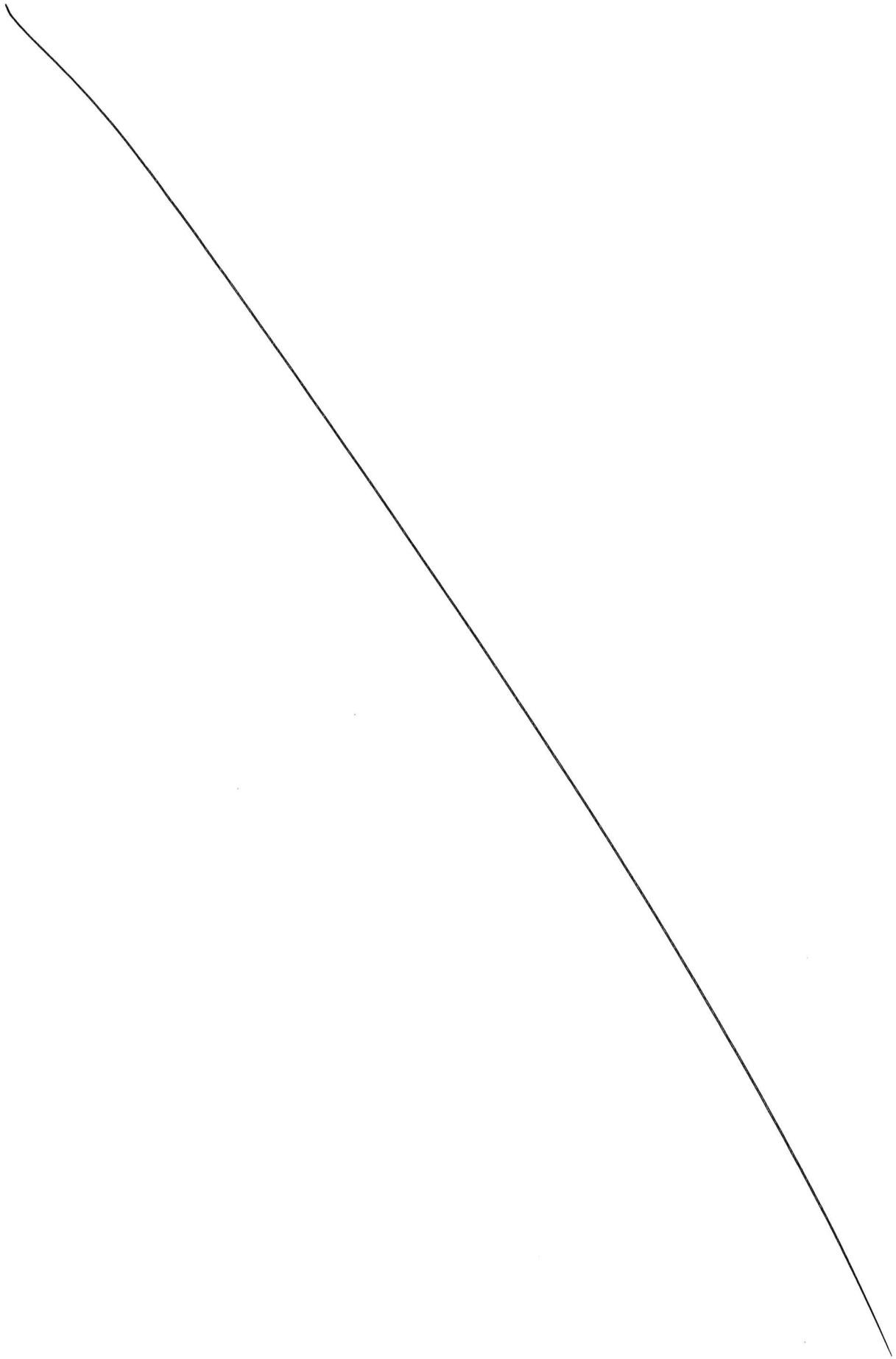

ANEXO VI

Inmuebles propiedad del Fiduciario, conforme Escritura N° 32 F° 101 de fecha 12 de febrero de 2019 pasada ante el Escribano General de Gobierno de la Nación y que según plano de mensura aprobado N° M 221/2014 se identifican como:

Circunscripción 2 Sección 26 Parcela 1 Mz 12 L. Superficie 6.302,53dm2, se ubica con frente a calle sin nombre oficial a ceder n° 3324, 3326,3330, 3348, 4452, 3362, 3368, 3370 3390 esquina calle sin nombre oficial a ceder n° 605, 627, 647 esquina calle sin nombre oficial a ceder n° 3345, 3351, 3387 esquina calle sin nombre oficial a ceder n° 704, 712, 714, 724, 726, 750.

Circunscripción 2 Sección 26 Parcela 1 Mz 12 M. Superficie 6.045,82dm2. Se ubica con frente a calle sin nombre oficial a ceder N° 3224, 3226, 3230, 3248, 3252, 3262, 3268, 3270, esquina calle sin nombre oficial a ceder n° 603, 629, 645 esquina calle sin nombre oficial a ceder N° 3247, 3251 esquina calle sin nombre oficial a ceder N° 606, 630, 650.

Circunscripción 2 Sección 26 Parcela 1 Mz 12 N. superficie 6.039,75dm2. Se ubica con frente a calle sin nombre oficial a ceder n° 3104, 3124, 3126, 4148, 3152, 3162, 3168, 3170 esquina calle sin nombre oficial a ceder n° 611, 613, 619, 621, 633, 647 esquina calle sin nombre oficial a ceder n° 3147 y 3151 esquina calle sin nombre oficial a ceder n° 608, 628, 646.

Nota: La manzana 12 de la Parcela 1 se ubica con frente a la calle Miravé s/n esquina calle Lafayette 635 esquina calle Suárez s/n y esquina calle Lavardén s/n, Ciudad Autónoma de Buenos Aires.

G O B I E R N O DE LA C I U D A D DE B U E N O S A I R E S
"2020. Año del General Manuel Belgrano"

Hoja Adicional de Firmas
Informe gráfico

Número: IF-2020-26260246-GCABA-IVC

Buenos Aires, Viernes 30 de Octubre de 2020

Referencia: Acta de Acuerdo de Rescisión Convenio Estación Buenos Aires

---

El documento fue importado por el sistema GEDO con un total de 52 pagina/s.

Digitally signed by Comunicaciones Oficiales
DN: cn=Comunicaciones Oficiales
Date: 2020.10.30 17:06:15 -03'00'

Maria Elisa Rocca
Director General de Vivienda Asequible
INST.DE LA VIVIENDA DE LA CIUDAD DE BS.AS
MINISTERIO DE DESARROLLO HUMANO Y HABITAT

Digitally signed by Comunicaciones Oficiales
DN: cn=Comunicaciones Oficiales
Date: 2020.10.30 17:06:17 -03'00'

G O B I E R N O DE LA C I U D A D DE B U E N O S A I R E S

"2026 - Año del 30° Aniversario de la sanción de la Constitución de la Ciudad Autónoma de Buenos Aires"

Providencia

Número: PV-2026-33453032-GCABA-DGTALMDHYHGC

Buenos Aires, Miércoles 22 de Julio de 2026

Referencia: EX-2026-18601631- -GCABA-DGCCN

DIRECCIÓN GENERAL DE COORDINACIÓN Y CONSOLIDACIÓN NORMATIVA

1. Tengo el agrado de dirigirme a esa Dirección General a fin de remitir las presentes actuaciones, haciendo saber que obra incorporada al orden 9 el IF-2026-32708113-GCABA-SSRAIS, mediante el cual la Subsecretaría Red de Atención e Inclusión Social brindó respuesta al requerimiento formulado.

2. Asimismo, se informa que al orden 10 obra la NO-2026-32064684-GCABA-IVC, mediante la cual el Instituto de Vivienda de la Ciudad remitió su respuesta, acompañando la documentación de respaldo incorporada a los órdenes 11 y 12 (CONVE-2019-34175172-GCABA-IVC e IF-2020-26260246-GCABA-IVC, respectivamente).

3. En tal sentido, se elevan las presentes actuaciones para la prosecución del trámite que estime corresponder.

Digitally signed by Comunicaciones Oficiales
Date: 2026.07.22 15:59:00 -03:00

RAMON BUSTO
Director General
D.G. TECNICA ADMINISTRATIVA Y LEGAL MDHYHGC
MINISTERIO DE DESARROLLO HUMANO Y HABITAT

Digitally signed by Comunicaciones Oficiales
Date: 2026.07.22 15:59:01 -03:00

G O B I E R N O DE LA C I U D A D DE B U E N O S A I R E S

"2026 - Año del 30° Aniversario de la sanción de la Constitución de la Ciudad Autónoma de Buenos Aires"

Providencia

Número: PV-2026-33453032-GCABA-DGTALMDHYHGC

Buenos Aires, Miércoles 22 de Julio de 2026

Referencia: EX-2026-18601631- -GCABA-DGCCN

DIRECCIÓN GENERAL DE COORDINACIÓN Y CONSOLIDACIÓN NORMATIVA

1. Tengo el agrado de dirigirme a esa Dirección General a fin de remitir las presentes actuaciones, haciendo saber que obra incorporada al orden 9 el IF-2026-32708113-GCABA-SSRAIS, mediante el cual la Subsecretaría Red de Atención e Inclusión Social brindó respuesta al requerimiento formulado.

2. Asimismo, se informa que al orden 10 obra la NO-2026-32064684-GCABA-IVC, mediante la cual el Instituto de Vivienda de la Ciudad remitió su respuesta, acompañando la documentación de respaldo incorporada a los órdenes 11 y 12 (CONVE-2019-34175172-GCABA-IVC e IF-2020-26260246-GCABA-IVC, respectivamente).

3. En tal sentido, se elevan las presentes actuaciones para la prosecución del trámite que estime corresponder.

Digitally signed by Comunicaciones Oficiales
Date: 2026.07.22 15:59:00 -03:00

RAMON BUSTO
Director General
D.G. TECNICA ADMINISTRATIVA Y LEGAL MDHYHGC
MINISTERIO DE DESARROLLO HUMANO Y HABITAT

Digitally signed by Comunicaciones Oficiales
Date: 2026.07.22 15:59:01 -03:00

G O B I E R N O DE LA C I U D A D DE B U E N O S A I R E S

"2026 - Año del 30° Aniversario de la sanción de la Constitución de la Ciudad Autónoma de Buenos Aires"

Informe

Número: IF-2026-37586558-GCABA-DGCCN

Buenos Aires, Jueves 20 de Agosto de 2026

Referencia: EX-2026-18505408- -GCABA-DGCCN, EX-2026-18507159- -GCABA-DGCCN, EX-2026-18509366- -GCABA-DGCCN, y EX-2026-18601631- -GCABA-DGCCN s/ RES 18/2026 - Informes relacionados con el derrumbe ocurrido en la madrugada del 03 de marzo

---

LEGISLATURA DE LA CIUDAD AUTÓNOMA DE BUENOS AIRES
SECRETARÍA PARLAMENTARIA

Atento lo solicitado por la Legislatura mediante Resolución 18/2026, se remiten por intermedio de esta Dirección General Coordinación y Consolidación Normativa, las respuestas formuladas los organismos intervinientes, las que se detallan a continuación:

MINISTERIO DE SEGURIDAD
IF-2026-26495356-GCABA-DGTALMSE
NO-2026-19342748-GCABA-DGTALMSE
IF-2026-26357014-GCABA-DGTALMSE

JEFATURA DE GABINETE DE MINISTROS - SECRETARÍA DE GESTIÓN Y DESARROLLO URBANO
IF-2026-23385466-GCABA-DGROC
IF-2026-34355629-GCABA-DGROC
IF-2026-35552528-GCABA-DGROC (link válido: Resolución 18-2026 - Informes relacionados con el derrumbe ocurrido en el complejo habitacional PRO.CRE.AR “Estación Buenos Aires”)
IF-2026-35581631-GCABA-DGASJU

MINISTERIO DE DESARROLLO HUMANO Y HÁBITAT
IF-2026-32708113-GCABA-SSRAIS
NO-2026-32064684-GCABA-IVC
CONVE-2019-34175172-GCABA-IVC
IF-2020-26260246-GCABA-IVC
PV-2026-33453032-GCABA-DGTALMDHYHGC

MINISTERIO DE JUSTICIA - AGENCIA GUBERNAMENTAL DE CONTROL
NO-2026-18776952-GCABA-DGTALMJ•
NO-2026-24305445-GCABA-DGLYTAGC•
IF-2026-24465872-GCABA-DGTALMJ

Digitally signed by Comunicaciones Oficiales
Date: 2026.08.20 12:14:06 -03:00

Joaquin Giannuzzi
Gerente Operativo
D.G. COORDINACION Y CONSOLIDACION NORMATIVA
AREA JEFE DE GOBIERNO

Digitally signed by Comunicaciones Oficiales
Date: 2026.08.20 12:14:08 -03:00